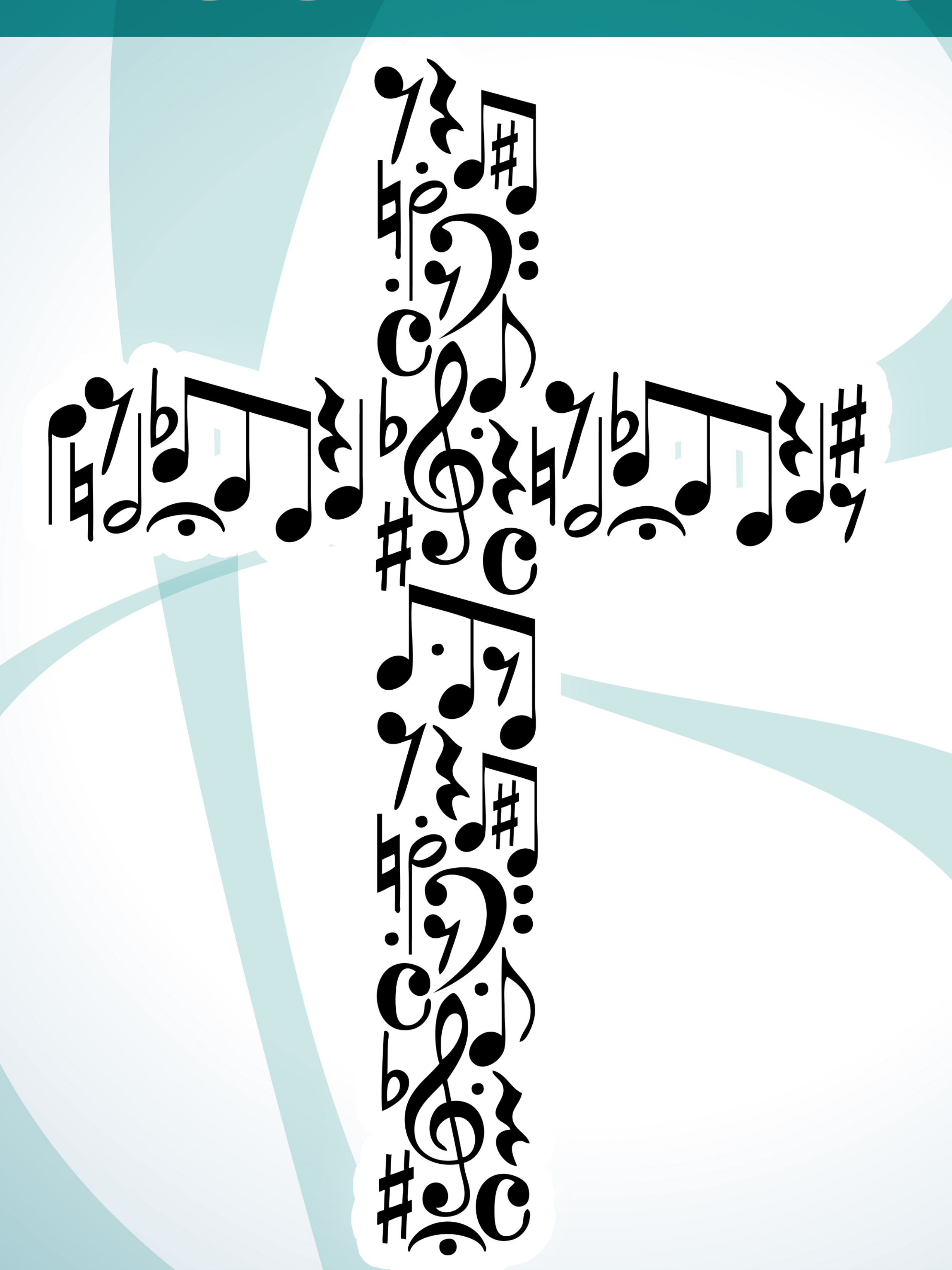EL CORITARIO



Compilado por: LUIS MONGE V.

NOTA

Las pistas de los coritos incluidos en este libro han sido secuenciadas usando el programa Noteworthy Composer y se adjuntan con el programa lector (de libre distribución y que sólo permite reproducirlas pero no editarlas) e instrucciones de uso en un archivo aparte. Si no las tiene las puede descargar en el siguiente link:

http://www.mediafire.com/download/4cwn1c7c1k4euca/PISTAS+CORITOS.rar

O bien, solicitarlas en las siguientes direcciones:

a-cantar@hotmail.com

https://www.facebook.com/Coritario?fref=ts

Diseño de Portada: Darío Chávez Muñoz. Mis agradecimientos por su colaboración.

PRÓLOGO

El canto congregacional ha ocupado un lugar importante en la liturgia evangélica desde los tiempos de la reforma del siglo XVI, y dentro de éste, los coritos se han ganado un lugar. Debido a su brevedad (a diferencia de los himnos) son fáciles de aprender, motivo por el cual son ampliamente utilizados, sobre todo en la enseñanza de los niños. Con todo, ellos no vinieron a formar parte de mi repertorio musical sino hasta bastante tiempo después que aprendí a tocar el piano. Por aquel tiempo hubiese querido tener en mis manos una colección de coritos con música que facilitara su aprendizaje, pero en aquel tiempo, tal colección no estaba disponible, sobre todo tratándose de coritos tradicionales.

Éste es el mismo problema que tienen hoy muchos de los hermanos que sirven al Señor a través de la música, y básicamente se presenta porque los coritos siempre han sido transmitidos en forma oral, al menos en nuestro presbiterio. Esto implica un problema al tiempo de querer formalizarlos en una partitura, pues la tradición oral inevitablemente degenera con el tiempo, y las letras al igual que las melodías varían de una congregación a otra. Además, los coritos más antiguos van perdiendo vigencia hasta caer, en el peor de los casos, en el más completo olvido.

Ante tal panorama, hace veinte años atrás me propuse concretar un proyecto grandemente anhelado y largamente postergado, hacer una recopilación de todos aquellos coritos que he aprendido y cantado desde mi niñez. Tal recopilación debía incluir por sobre todo la música de éstos, pues en aquel entonces al igual que hoy, existían buenas compilaciones de letras.

Con tal objetivo comencé la labor, pero a poco andar el entusiasmo inicial fue mermando al comprender el colosal trabajo y la dificultad que tal empresa requería, por lo cual consideré prudente y necesario dividir el trabajo y publicarlo en volúmenes. El primer volumen fue publicado (en forma muy artesanal) en el año 2000 e incluía cien coritos. Pocos supieron de él y ha permanecido hasta nuestros días asimilado por otro coritario. Desde mi perspectiva el presente trabajo es la continuación y conclusión de aquel.

Tuvo que pasar una década más para animarme a retomar el trabajo iniciado, pero esta vez la meta se volvió aún más ambiciosa: fusionar en un solo coritario todos los existentes en las distintas iglesias locales. Pero consideré que no era suficiente con recopilarlos pues, desde el tiempo de Roberto C. Savage el gran recopilador y arreglador de coritos e himnos de habla hispana en los años cincuenta, muchos de éstos han estado disponibles en partituras (en ediciones ya descontinuadas y muy difíciles de encontrar pues, los pocos ejemplares que llegaron a Chile y que permanecen hasta nuestros días son guardados celosamente por sus afortunados dueños), pero aún así han ido cayendo en el olvido, y como

iglesia fundamentalista de "música tradicional" no podemos permitirnos olvidar ni uno solo de los así llamados coritos "antiguos" o "tradicionales". Así que, para mantenerlos vigentes y reincorporarlos de manera efectiva al canto congregacional, entendí que debía llegar con ellos no sólo a los músicos sino también a aquella inmensa mayoría de hermanos que no lee música, para quienes una partitura es un documento ilegible. Por lo tanto, estimé necesario incorporar junto con la partitura de los coritos algún archivo sonoro con las melodías de ellos, para que quien quiera, pueda aprenderlos y cantarlos sin la restricción de saber leer música. Así pues, opté por adjuntar las secuencias midi de los coritos (ver nota al reverso de la portada), las que sin pretender ser pistas de acompañamiento, pueden ser utilizadas como tales ante la eventual falta de músicos.

Para la mayoría de los coritos encontré la partitura original. Cuando la melodía original dista mucho de la de uso corriente opté por incluir ambas, añadiendo a la última la observación de "popular" entre paréntesis; cuando varía sólo un poco de la de uso corriente la adapté, dejando la observación correspondiente; y cuando no encontré la partitura original yo mismo hice el arreglo de acuerdo a la música que he escuchado desde niño de mis padres y hermanos en la fe en las distintas iglesias.

Esta recopilación de coritos pretende ser un legado musical a las futuras generaciones de cristianos para que conozcan y mantengan la identidad musical que nos ha caracterizado como iglesia presbiteriana fundamentalista bíblica; y es mi anhelo que Dios la utilice para bendecir a su iglesia y propagar el mensaje del evangelio.

Luis E. Monge Valle

Chillán, Febrero de 2014

"Cantad alegres á Dios, habitantes de toda la tierra." Salmo 100:1

DEDICATORIA

A mis hijos ***Luis Ignacio*** *y* ***Trinidad****…* levitas de corazón, que el presente trabajo los inspire a amar y servir a Dios con todo su corazón.

A mi esposa ***Paulina****…* por su amor, paciencia y apoyo.

A los tres… perdón por el tiempo robado.

A mis padres ***Luis*** y ***María****…* de quienes escuché y aprendí muchos de los coritos aquí incluidos.

*"**Al que nos amó**, y **nos ha lavado de nuestros** pecados con su sangre, y nos ha hecho reyes y sacerdotes para Dios y su Padre; á él sea gloria é imperio para siempre jamás. Amén."*
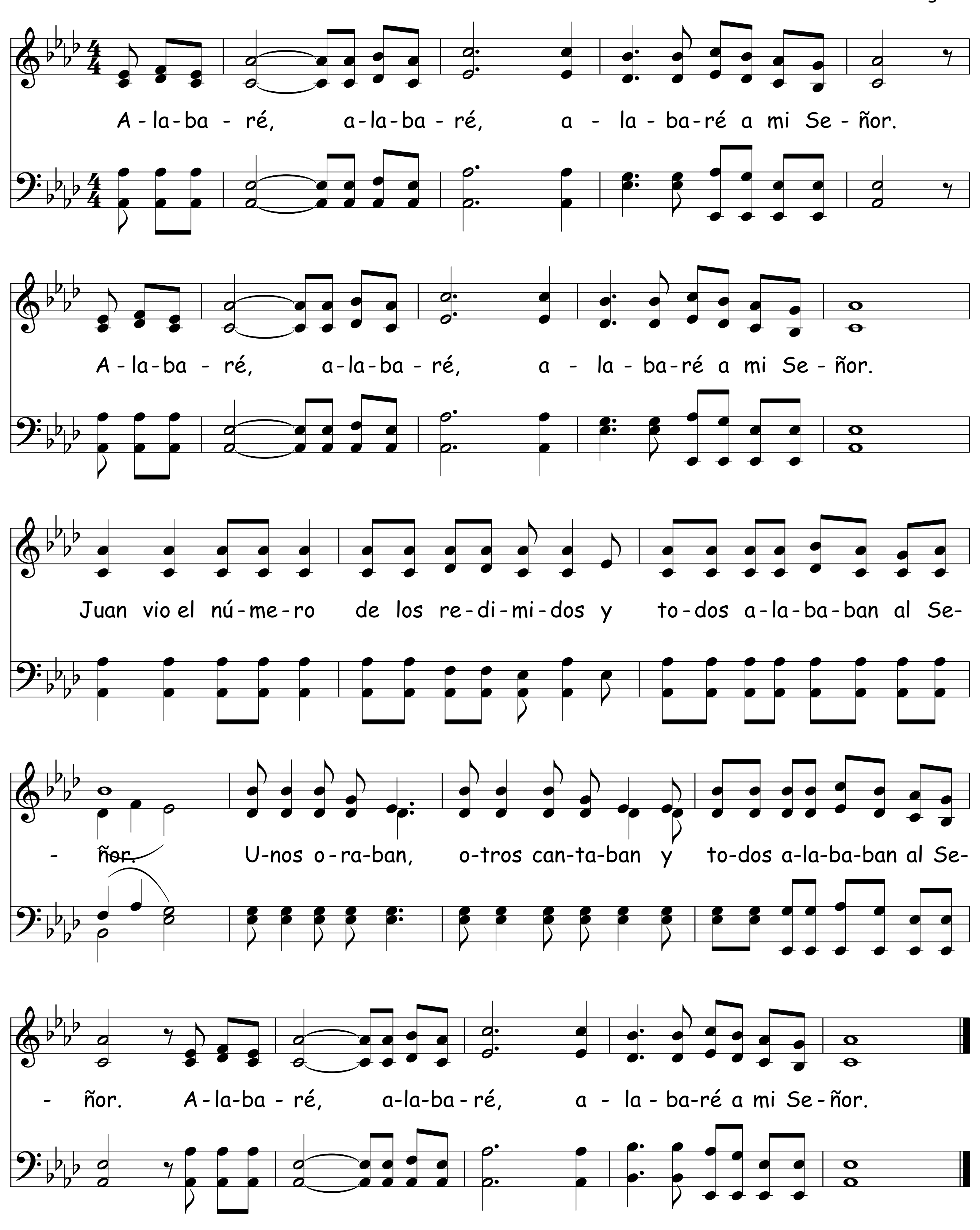
Ap. 1:5-6

ÍNDICE TEMÁTICO

(Los números al inicio corresponden a los número de las carpetas con las pistas)
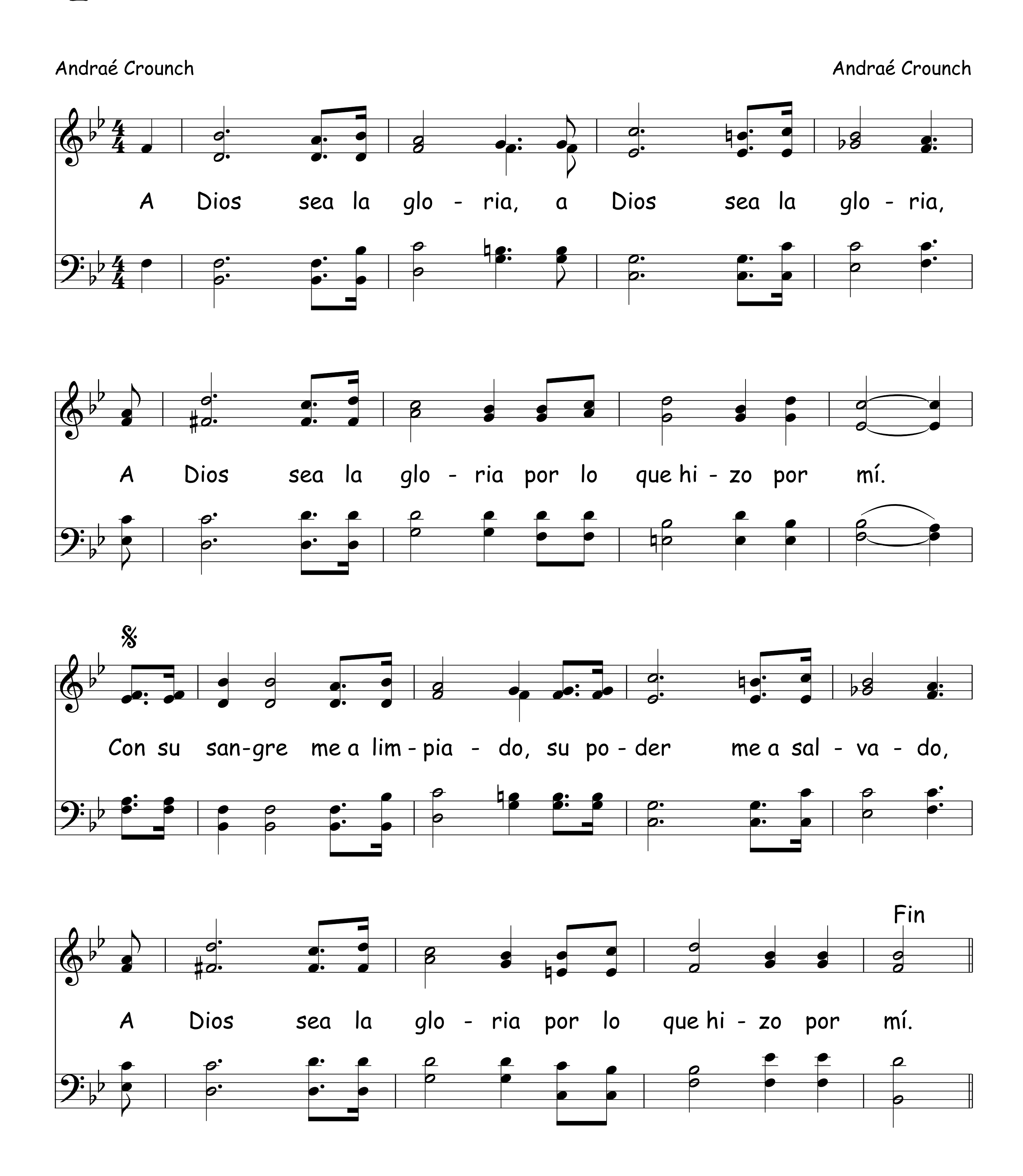
Alabaré

Arr. Luis Monge V.



A Dios Sea La Gloria

Andraé Crounch Andraé Crounch



Quie - ro vi - vir Se - ñor ren - di - do siem - pre so - lo a

ti, Pon - go a - tus pies lo que soy, por - que dis - te
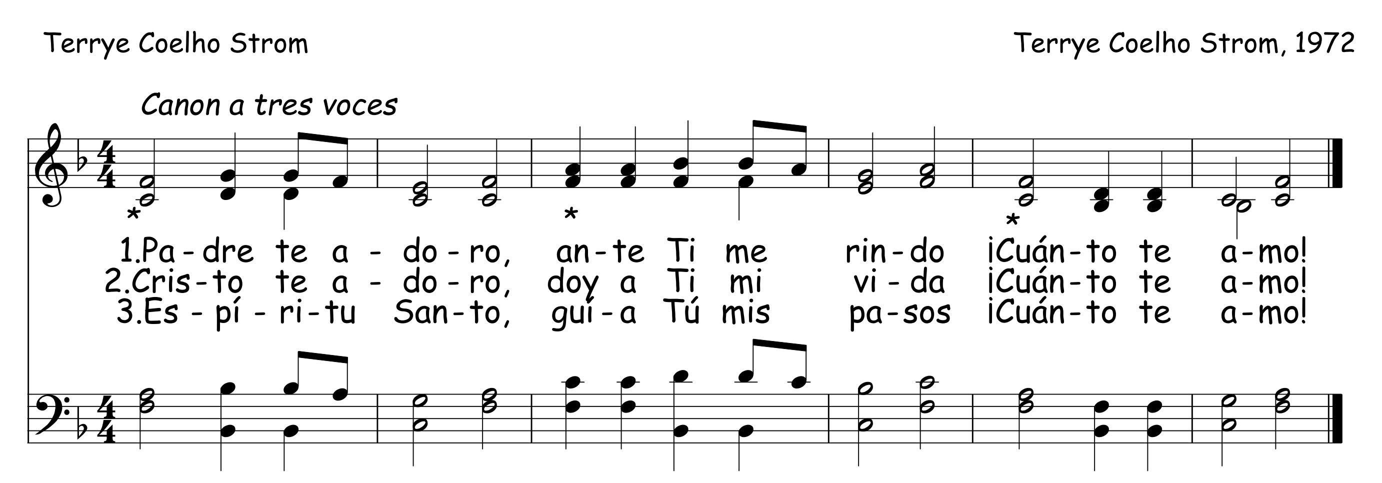
D.S. al Fin

to - do, Se - ñor, por mí.

Padre Te Adoro 3

Terrye Coelho Strom
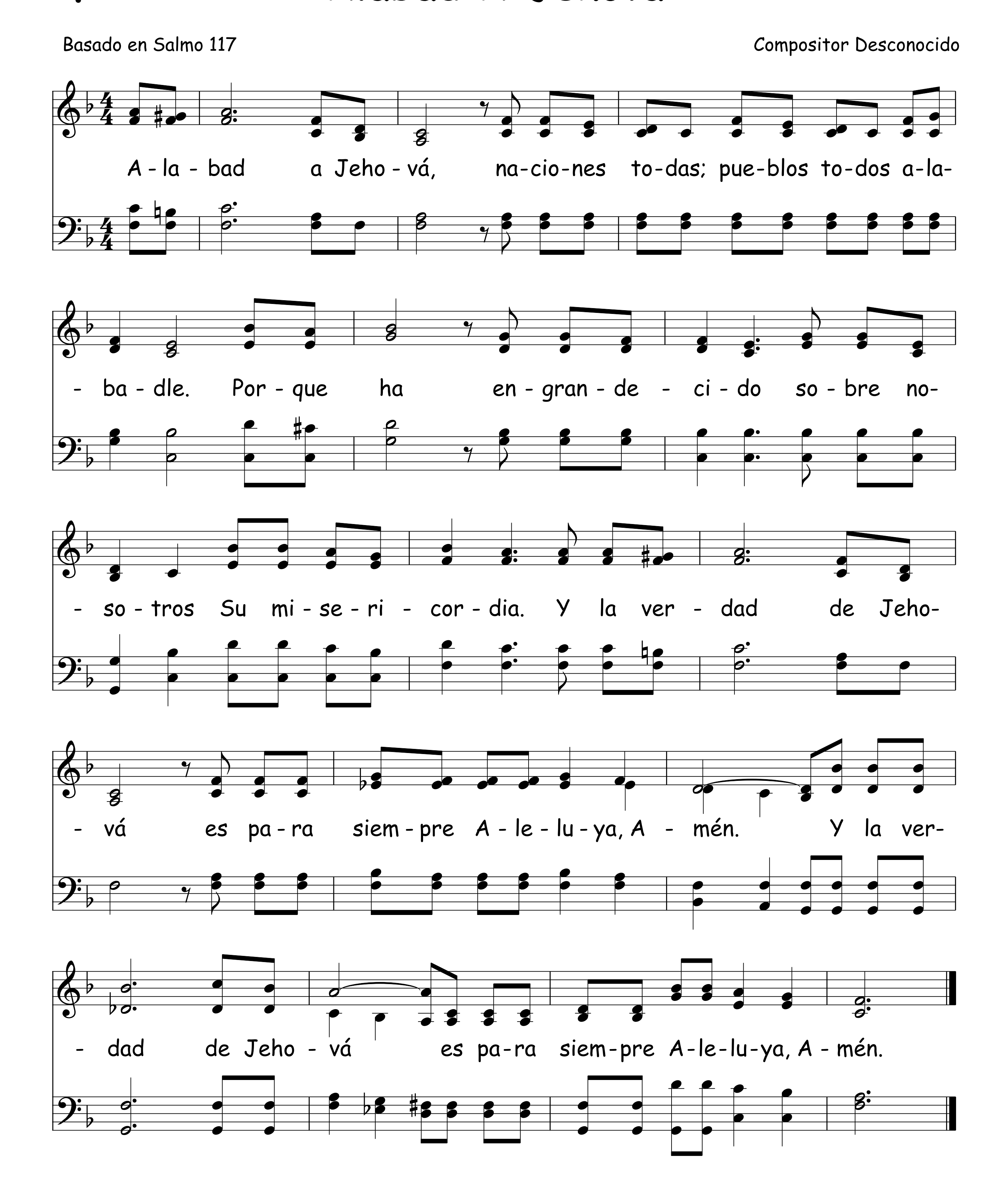
Terrye Coelho Strom, 1972



4 Alabad A Jehová

Basado en Salmo 117
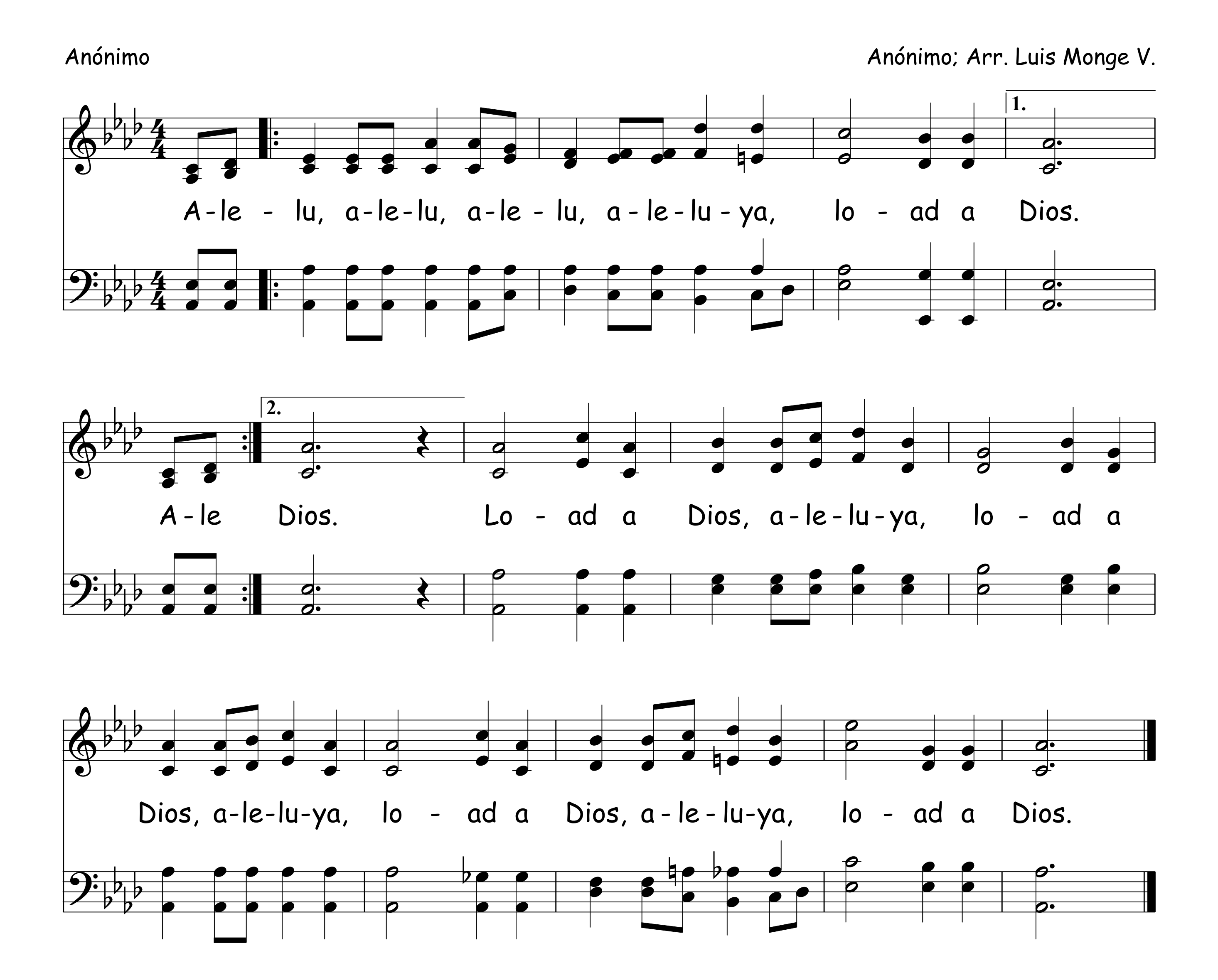
Compositor Desconocido



Alelu, Alelu, Aleluya
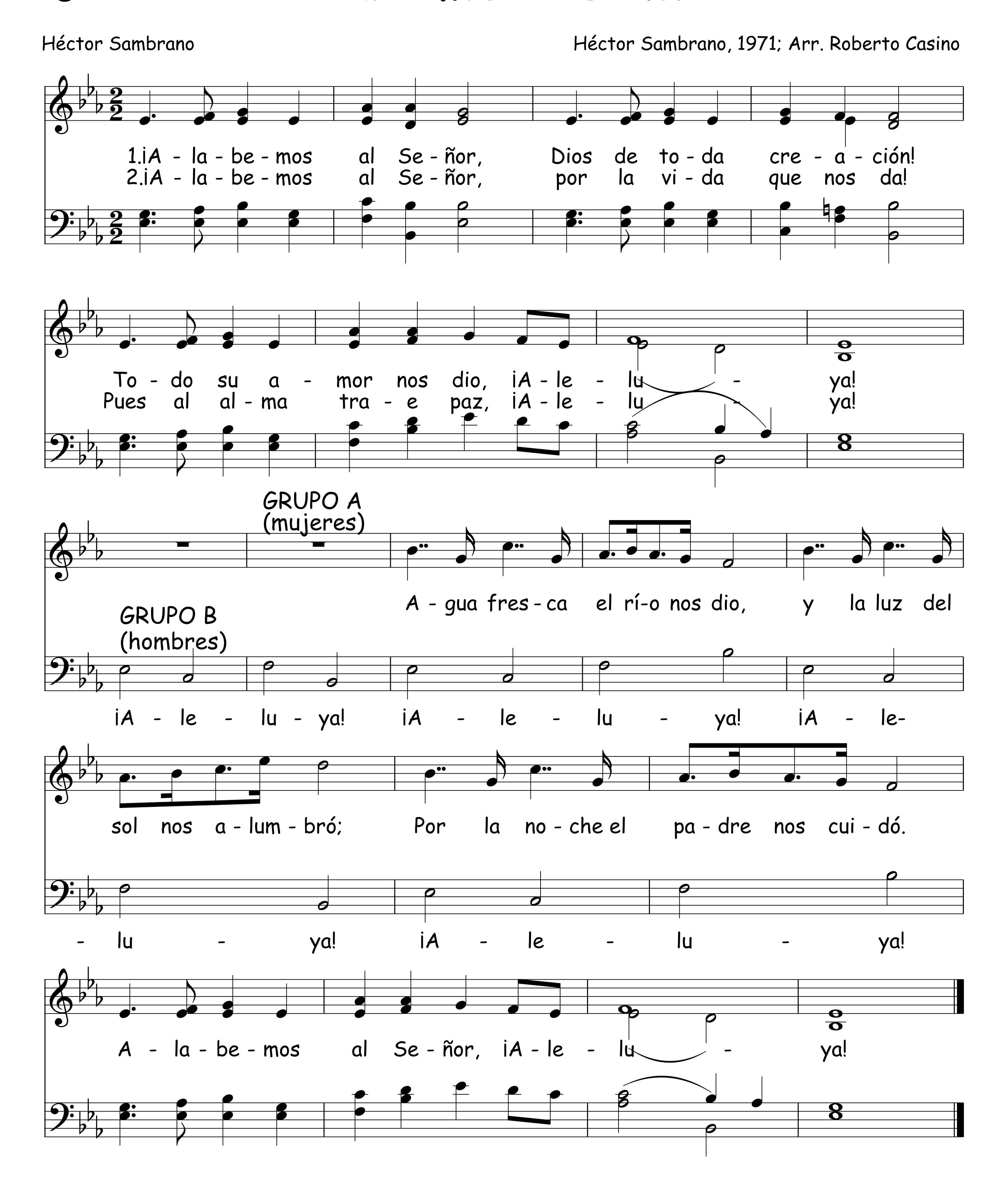
Anónimo

Anónimo; Arr. Luis Monge V.
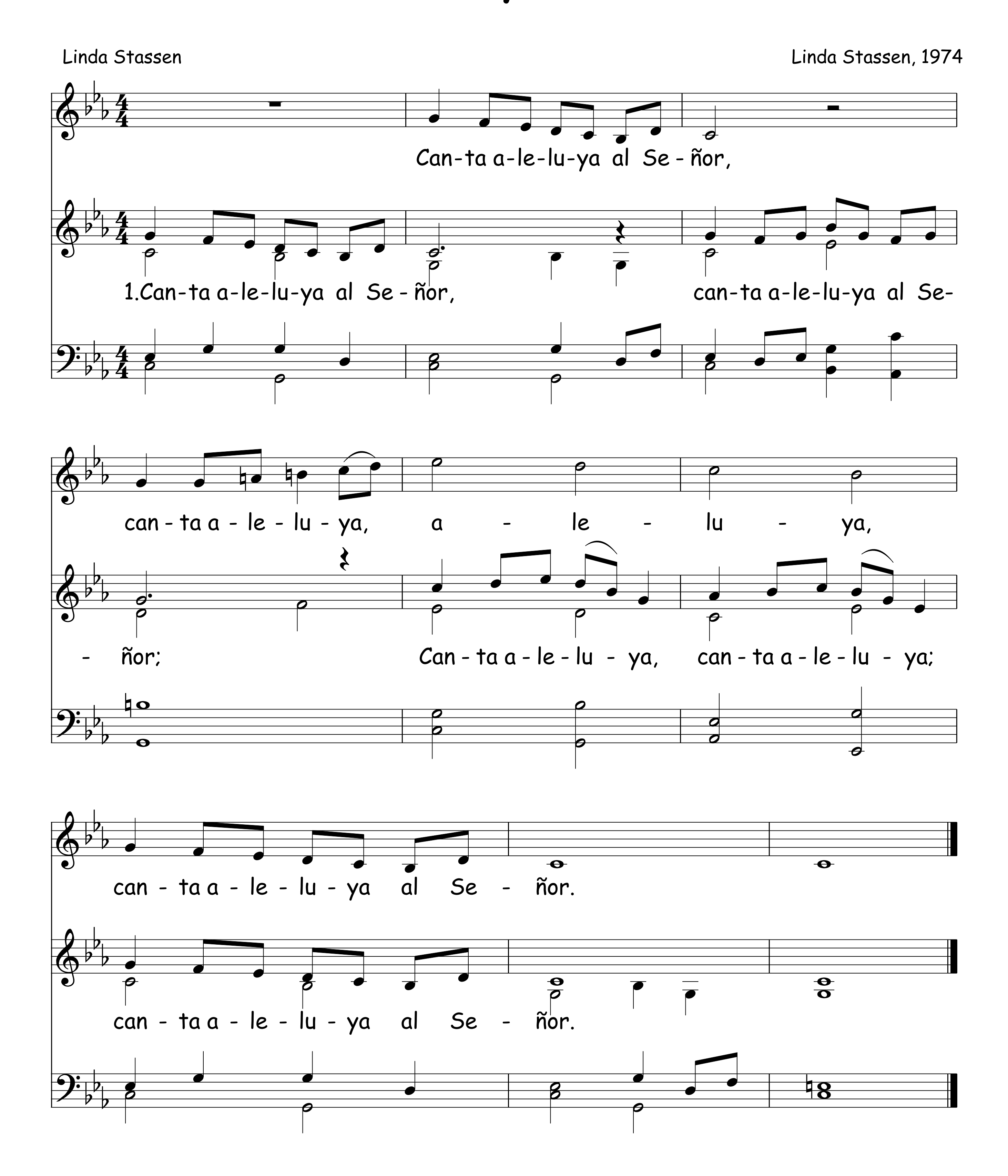


Alabemos Al Señor

Héctor Sambrano — Héctor Sambrano, 1971; Arr. Roberto Casino
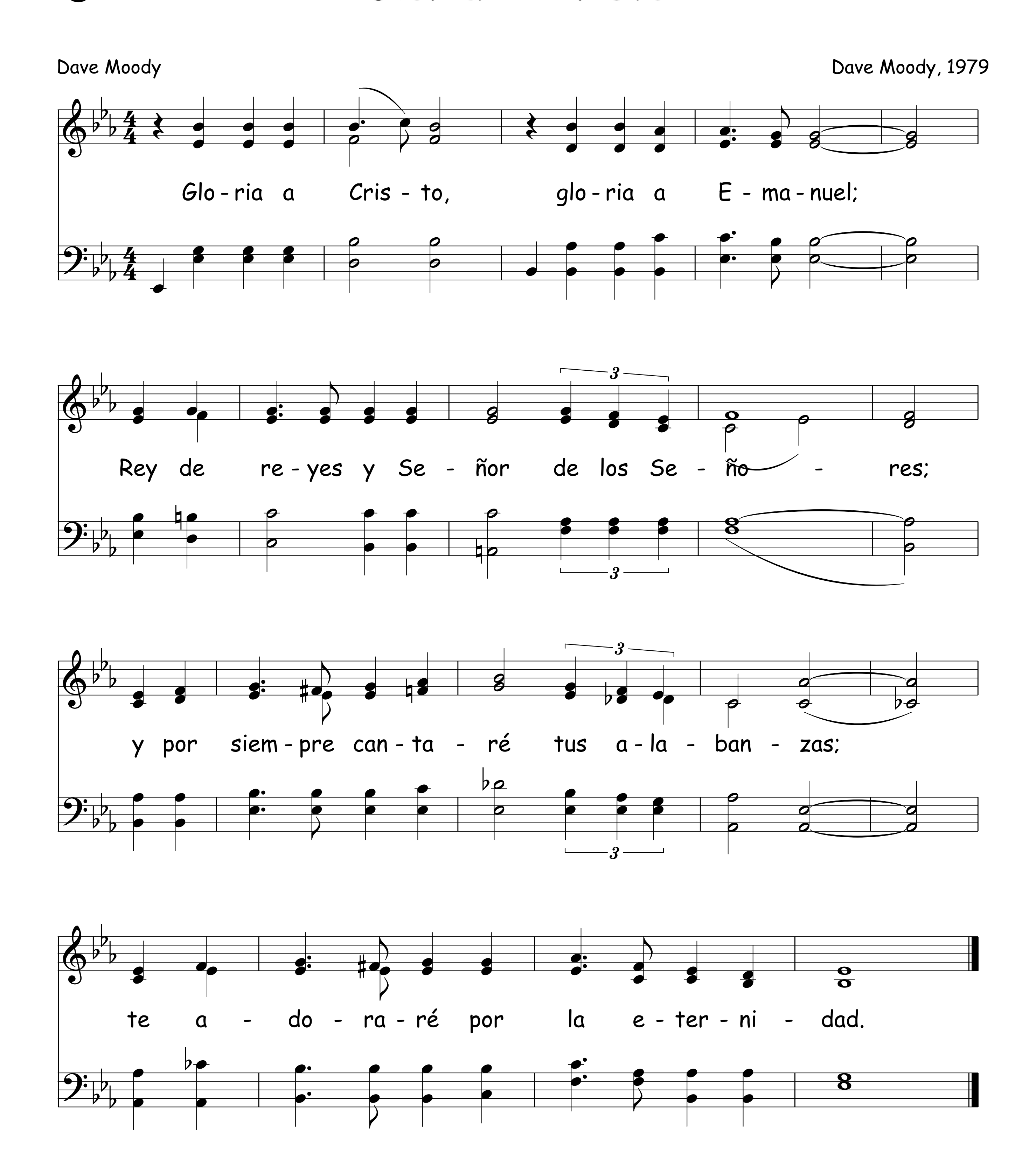


Canta Aleluya Al Señor
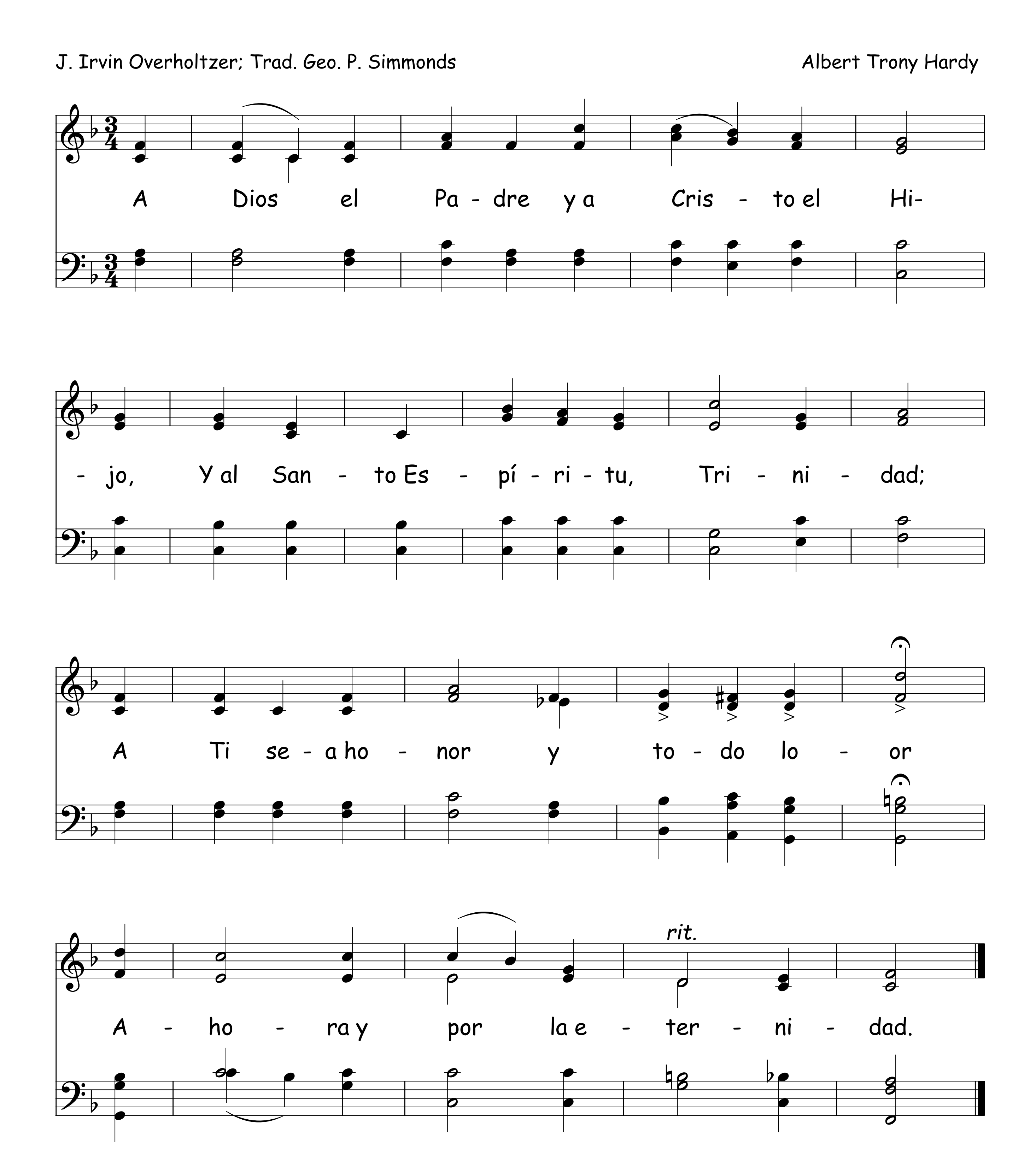


8 Gloria A Cristo

Dave Moody

Dave Moody, 1979
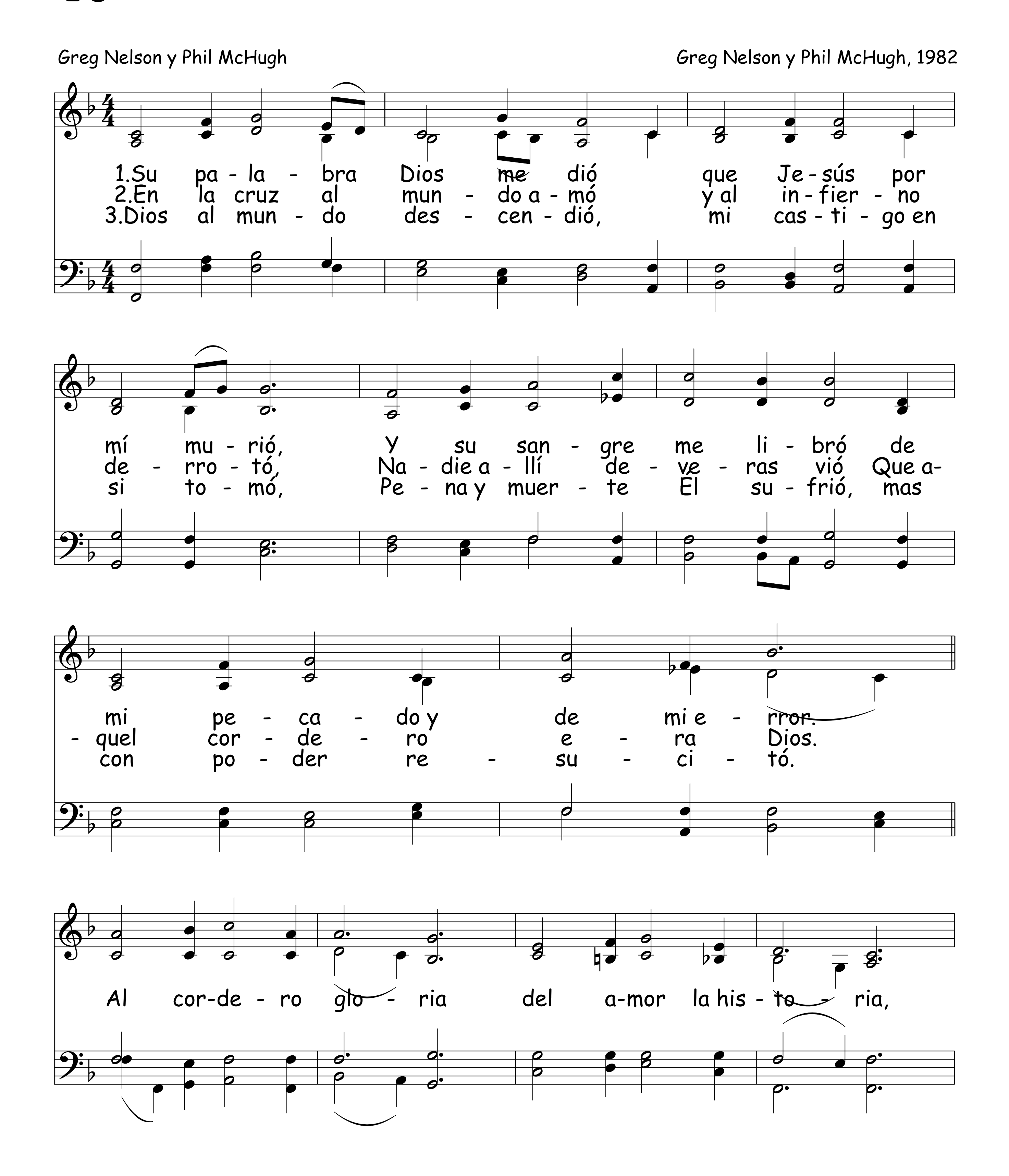


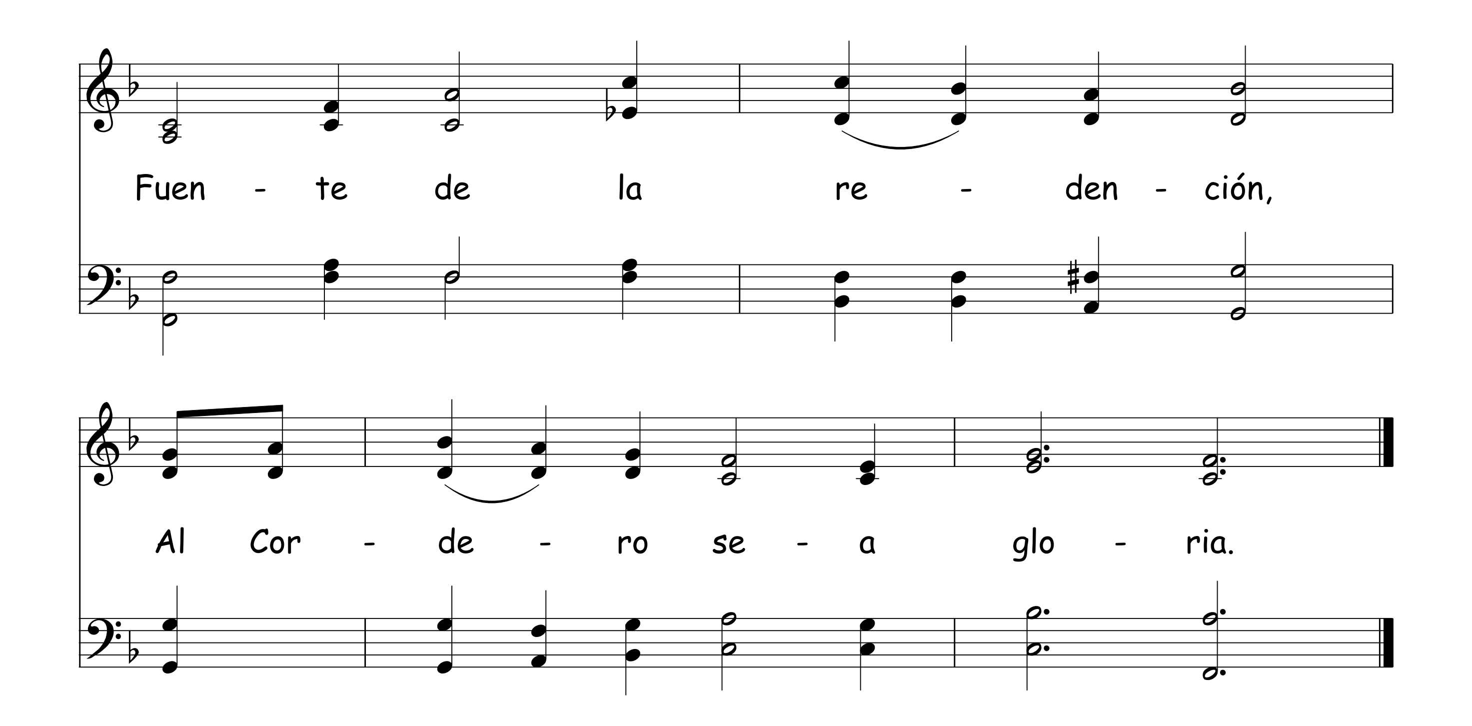
A La Trinidad



10 Cordero De Gloria

Greg Nelson y Phil McHugh — Greg Nelson y Phil McHugh, 1982





Suenan Melodías En Mi Ser 11
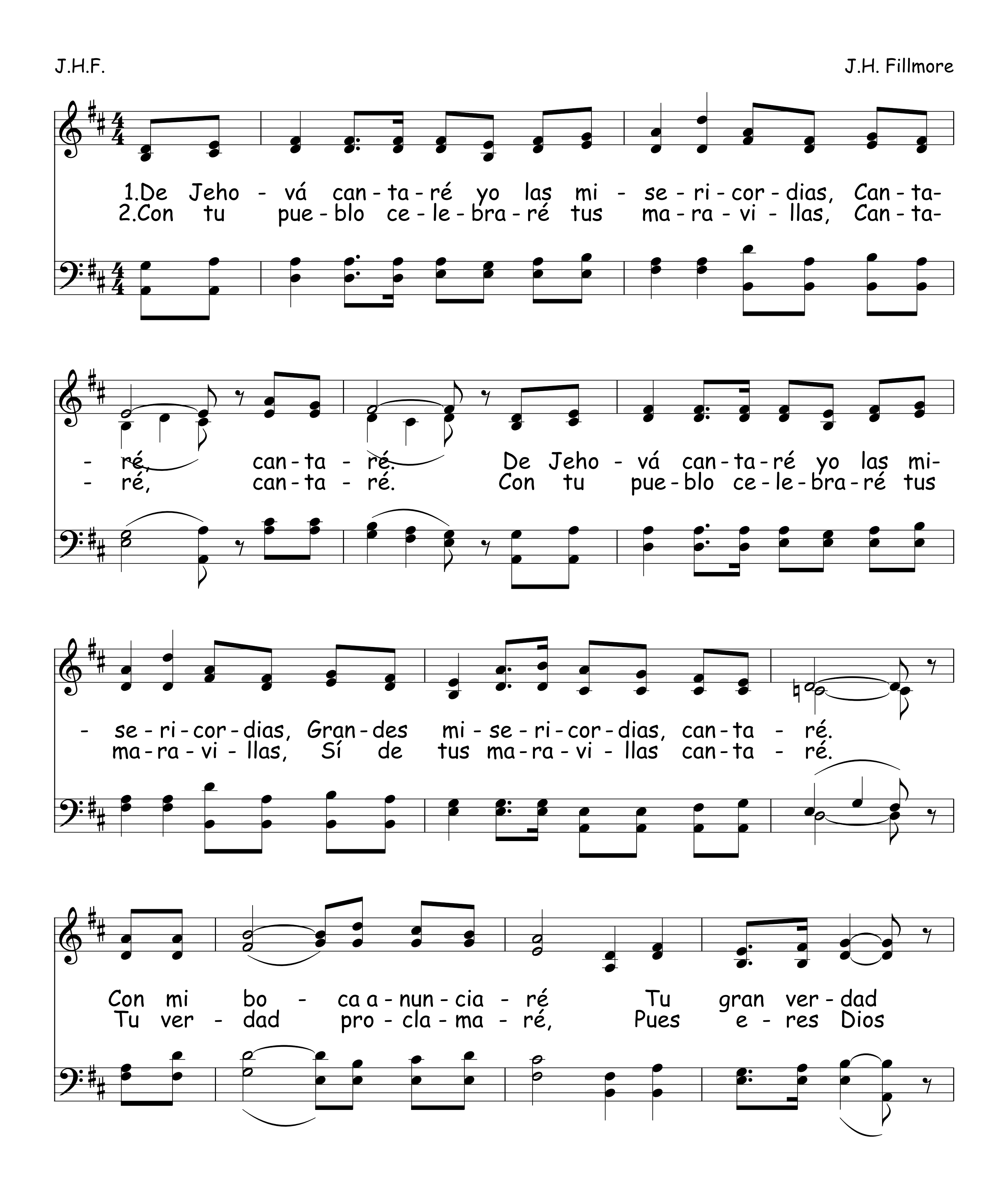
Elton M. Roth
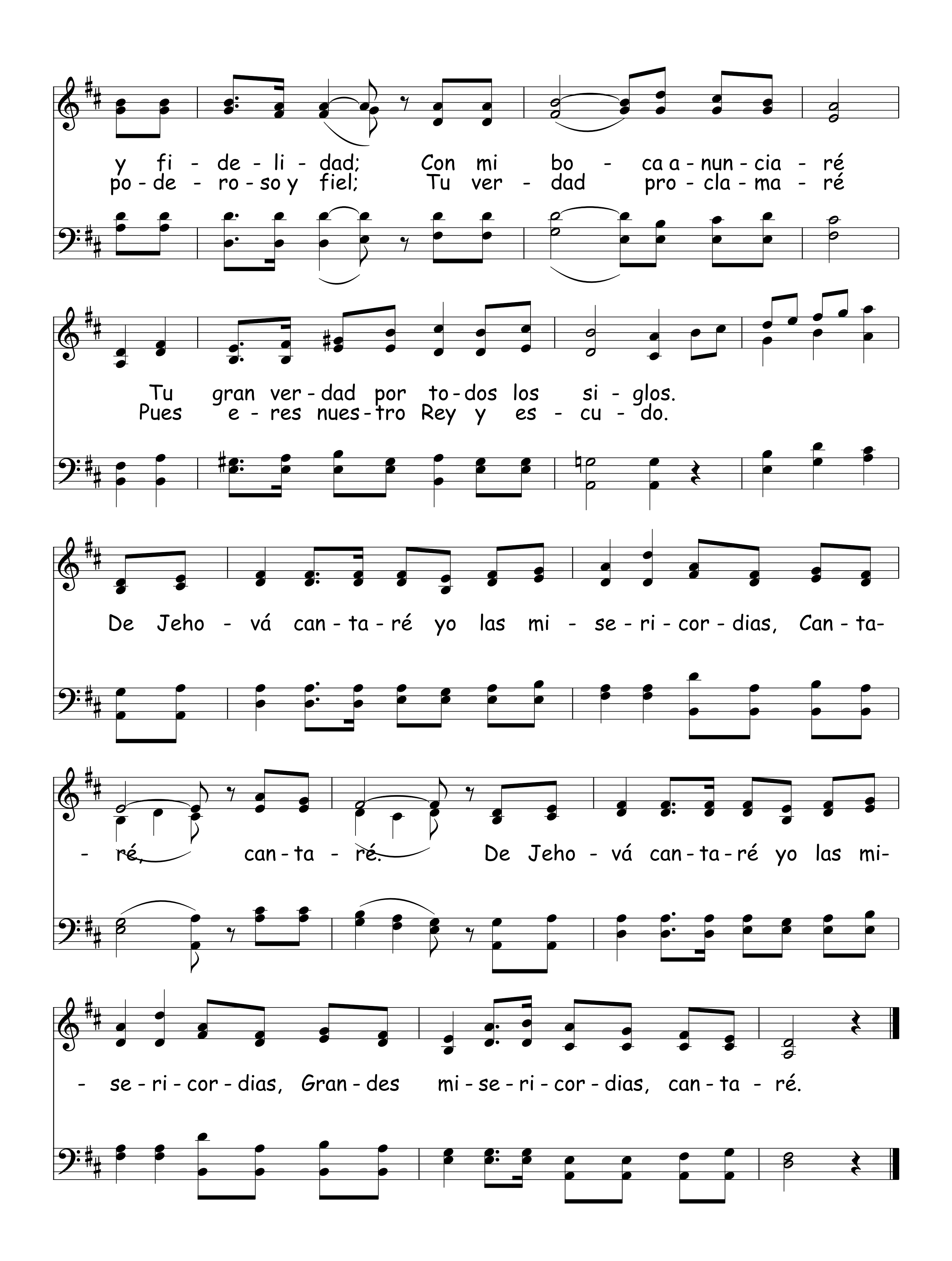
Sue-nan me-lo - dí-as en mi ser, can-tos de a-mor, loan-do al Sal-va-dor.

Sue - nan me - lo - dí - as en mi ser, a - la - ban - zas a Je - sús.
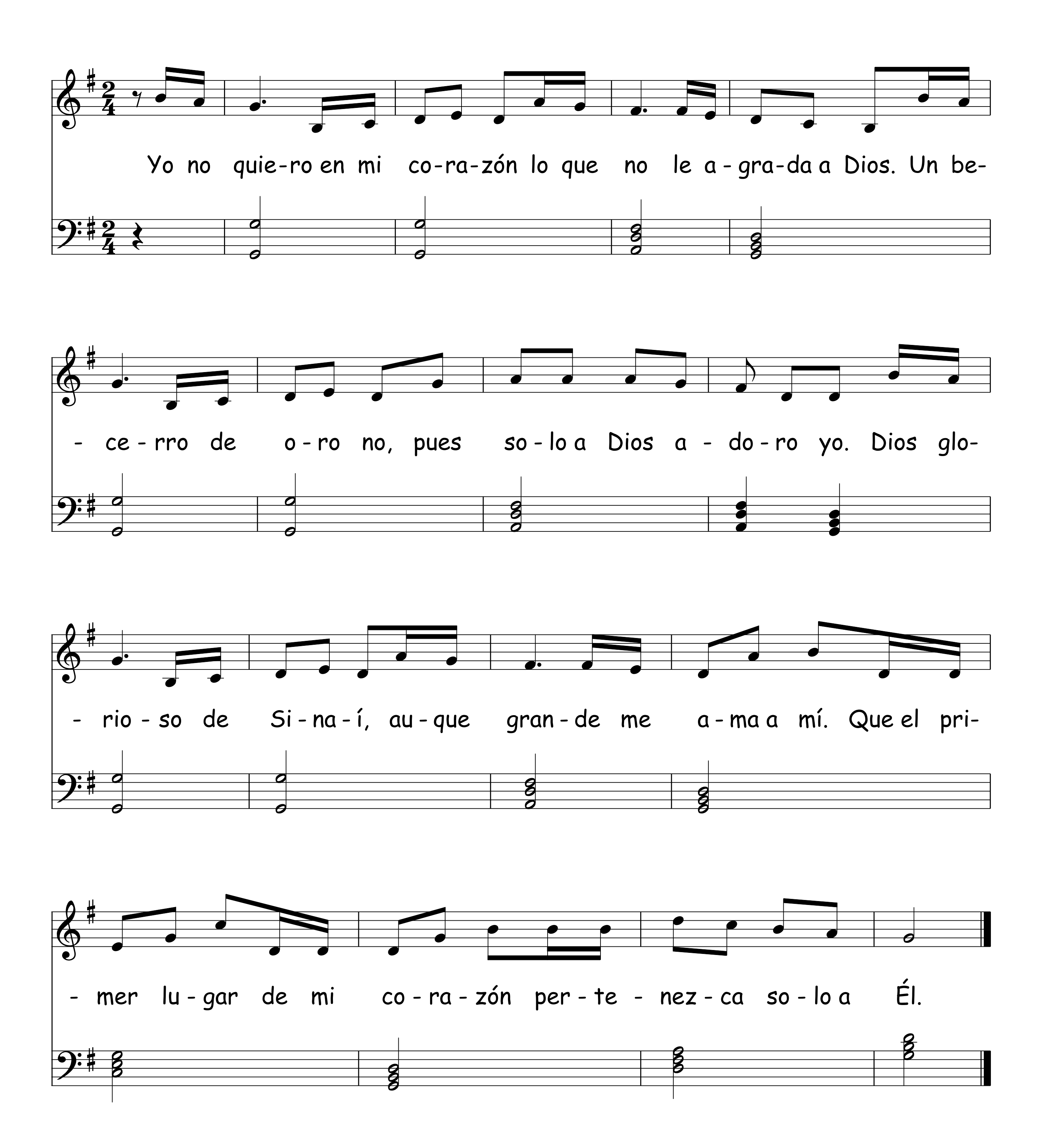
12 De Jehová Cantaré Yo Las Misericordias

J.H.F. J.H. Fillmore
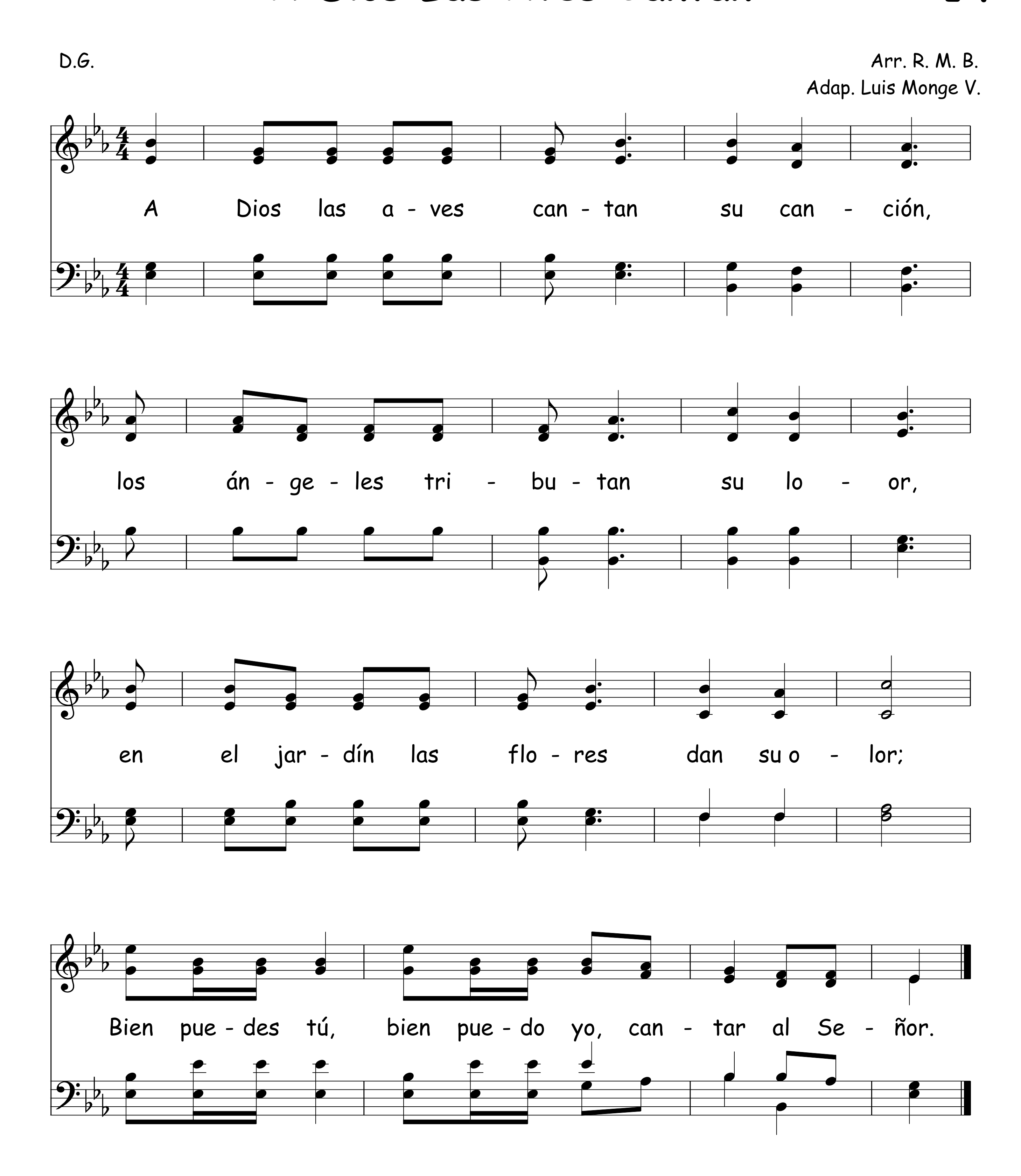



y fi - de - li - dad; Con mi bo - ca a - nun - cia - ré
po - de - ro - so y fiel; Tu ver - dad pro - cla - ma - ré
Tu gran ver - dad por to - dos los si - glos.
Pues e - res nues - tro Rey y es - cu - do.
De Jeho - vá can - ta - ré yo las mi - se - ri - cor - dias, Can - ta-
- ré, can - ta - ré. De Jeho - vá can - ta - ré yo las mi-
- se - ri - cor - dias, Gran - des mi - se - ri - cor - dias, can - ta - ré.

Solo A Dios Adoro Yo
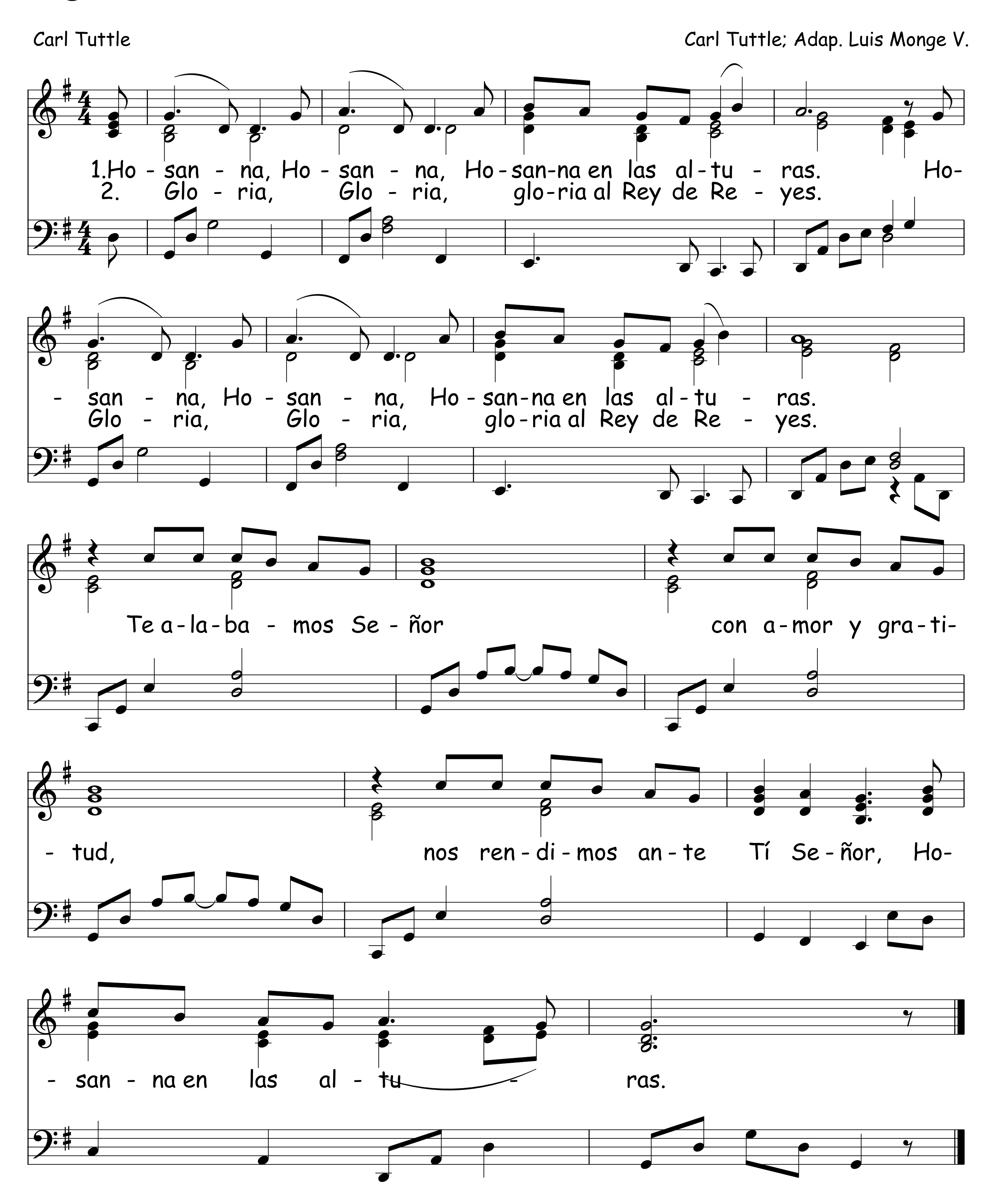


A Dios Las Aves Cantan 14



15 Hosanna

Carl Tuttle
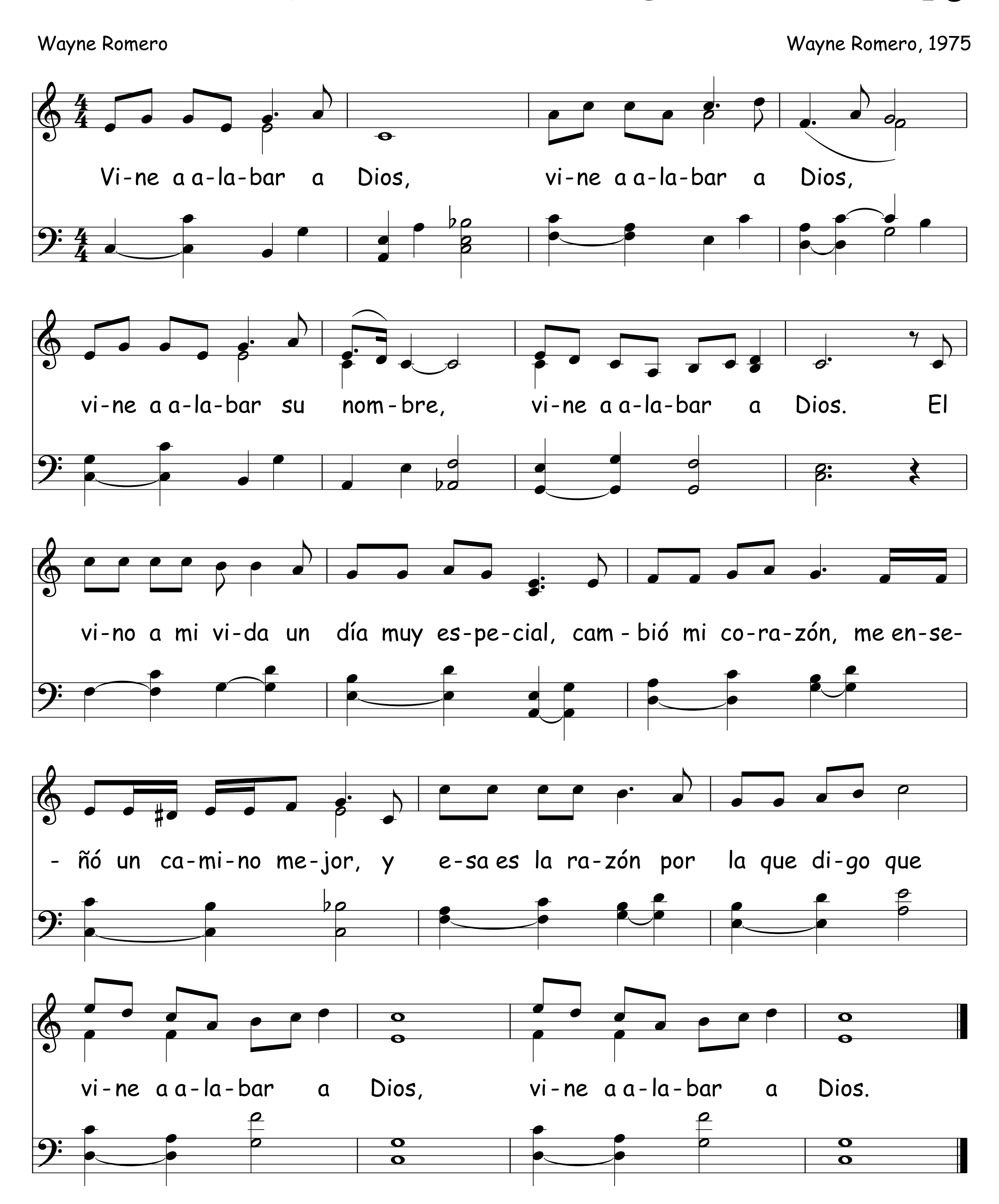
Carl Tuttle; Adap. Luis Monge V.
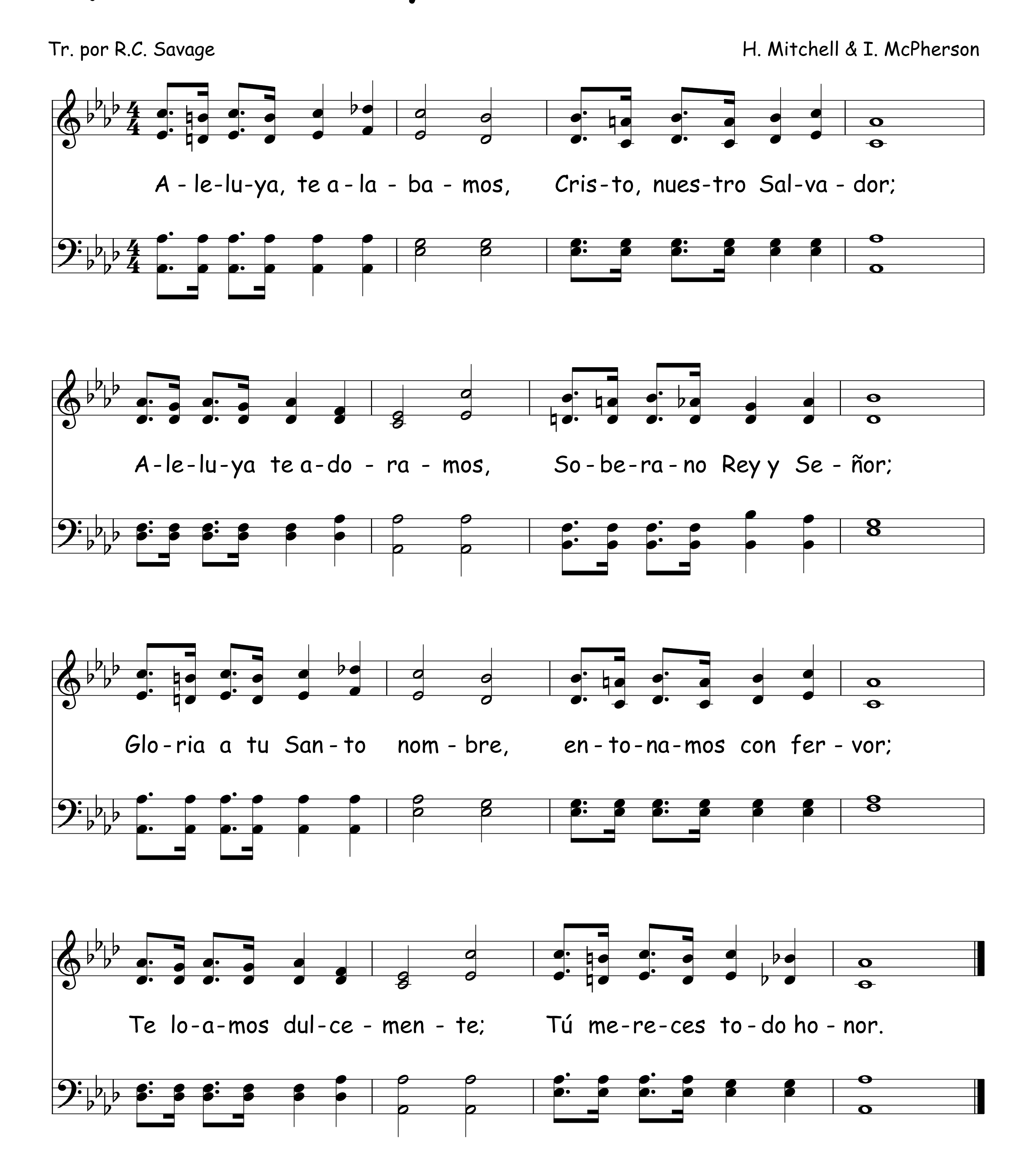


Vine A Alabar A Dios

Wayne Romero
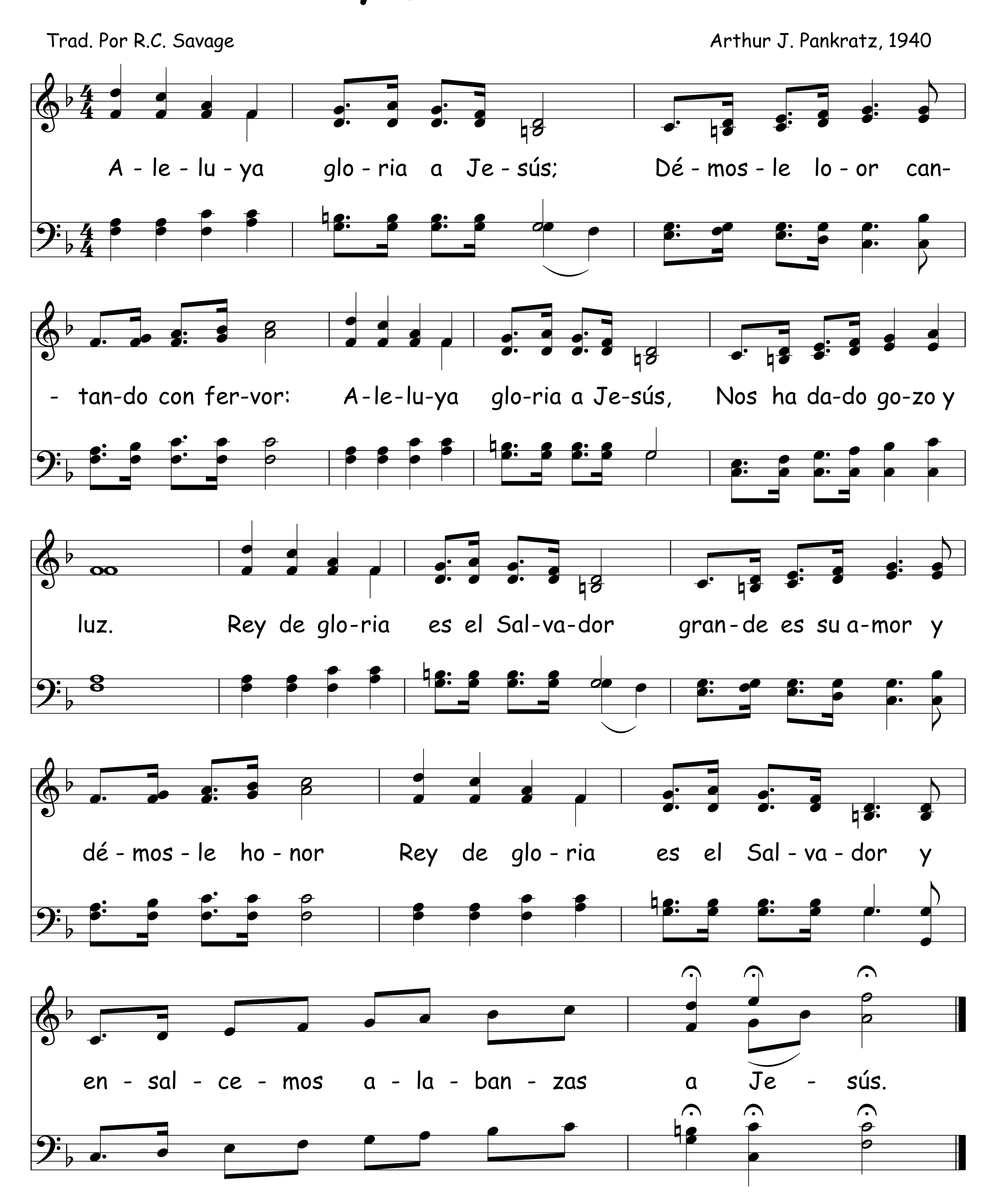
Wayne Romero, 1975
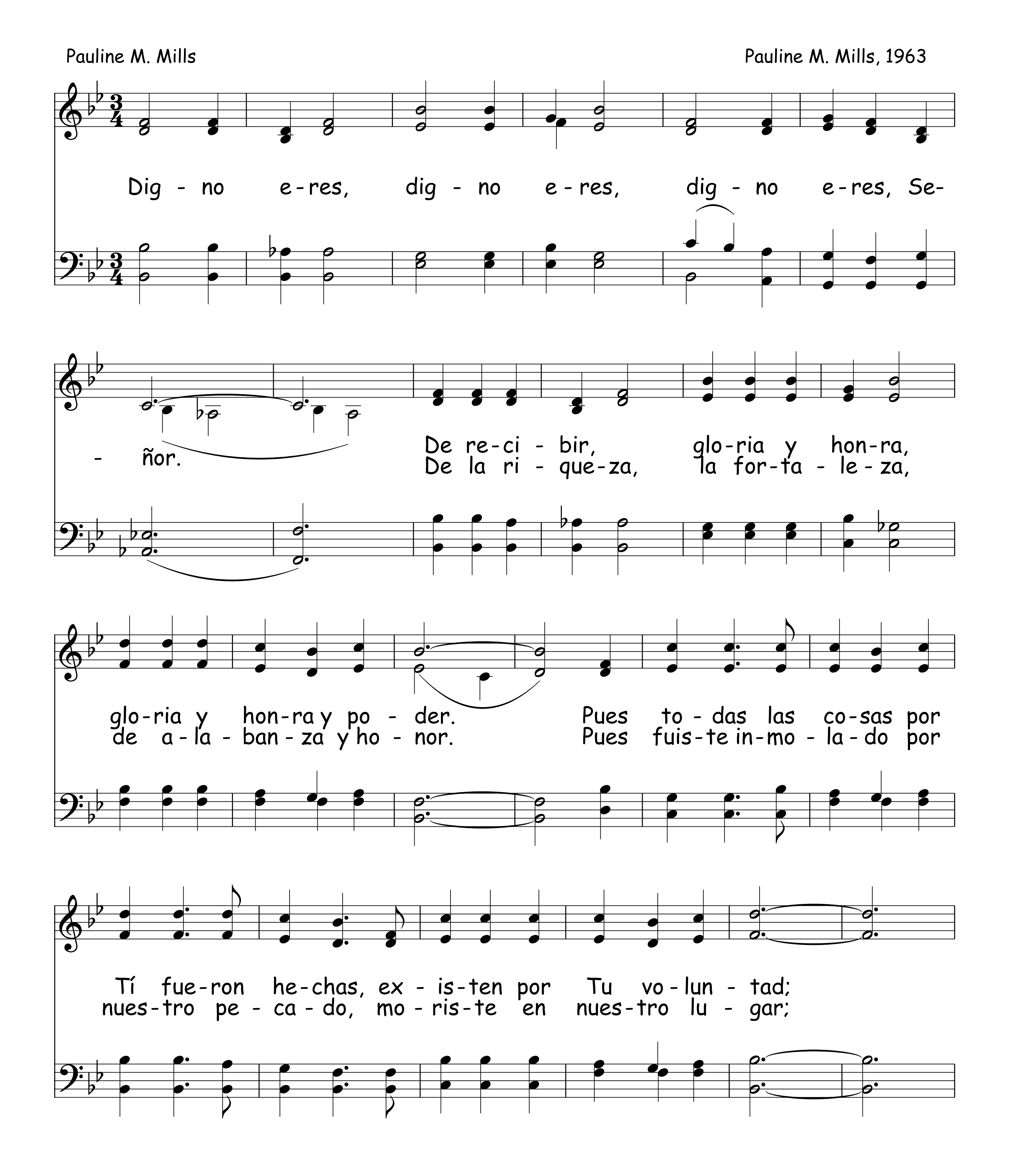


17 Aleluya Te Alabamos

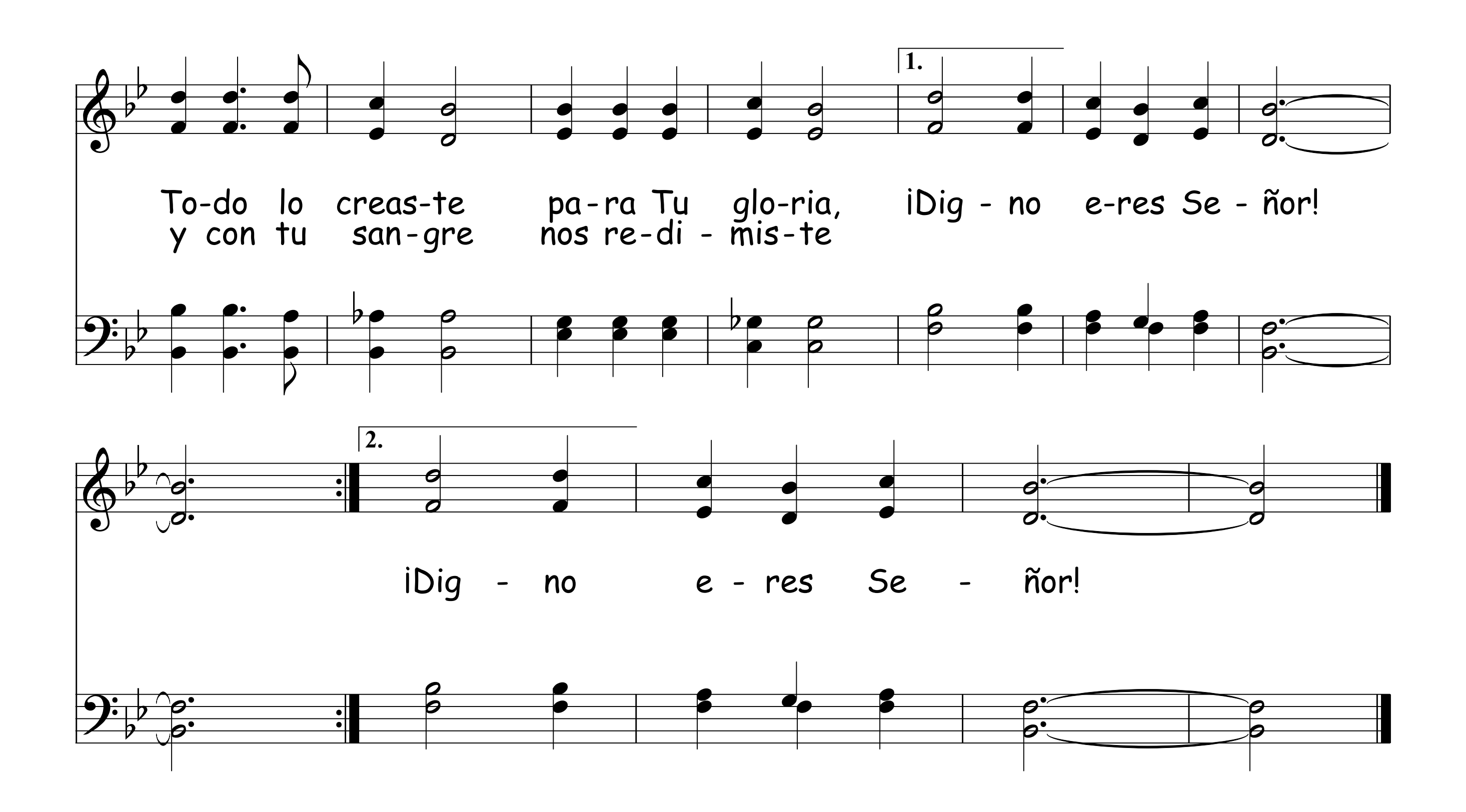


Aleluya, Gloria A Jesús



19 Digno Eres
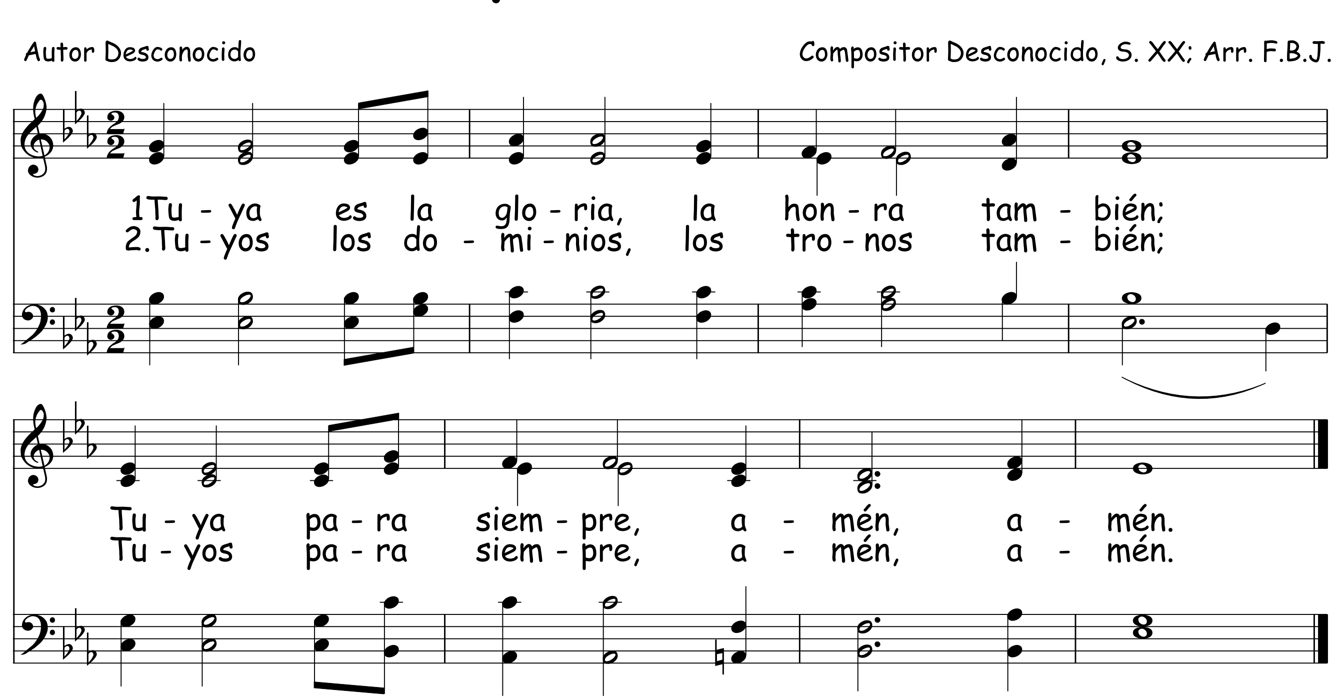




Tuya Es La Gloria 20
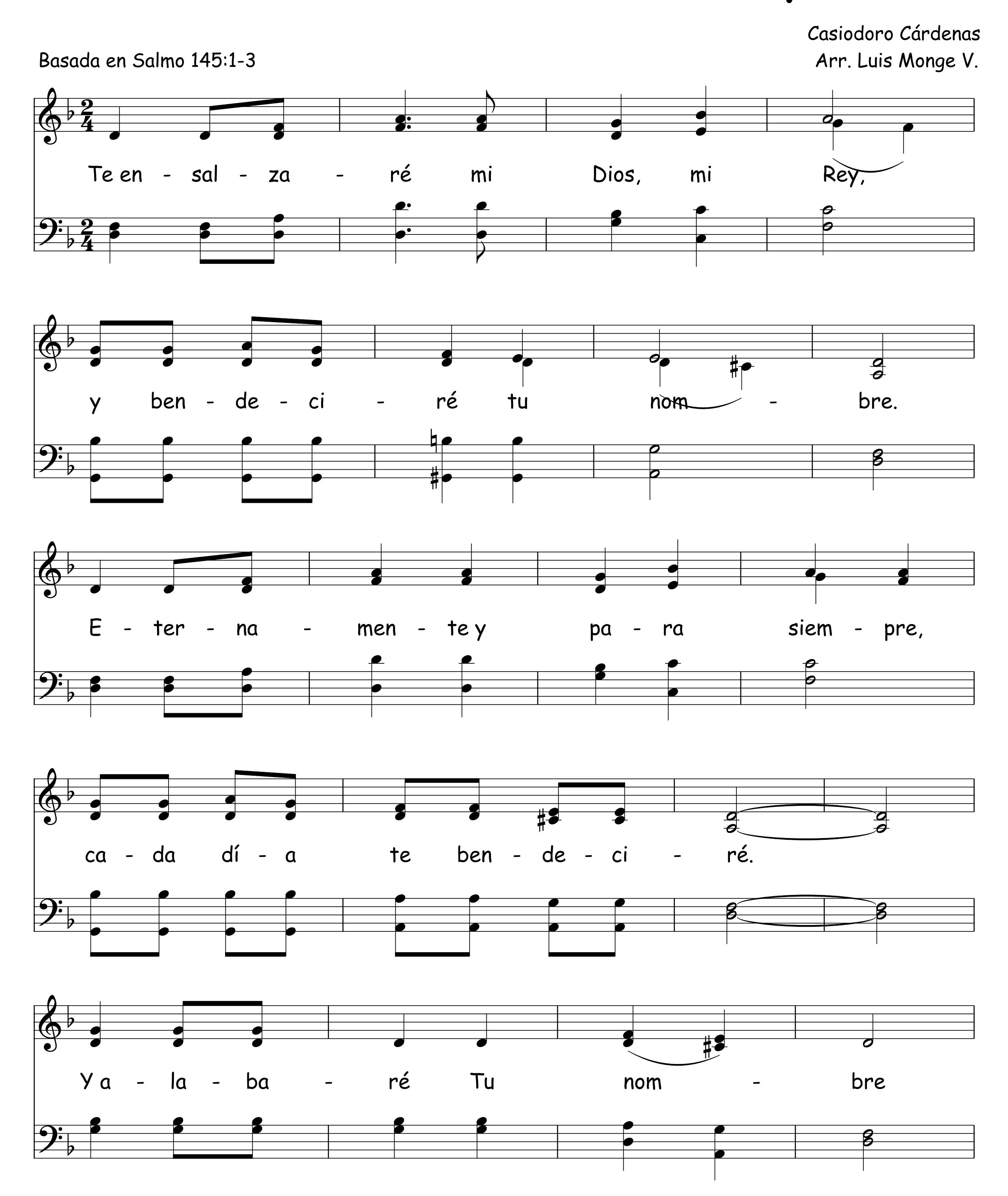
Autor Desconocido
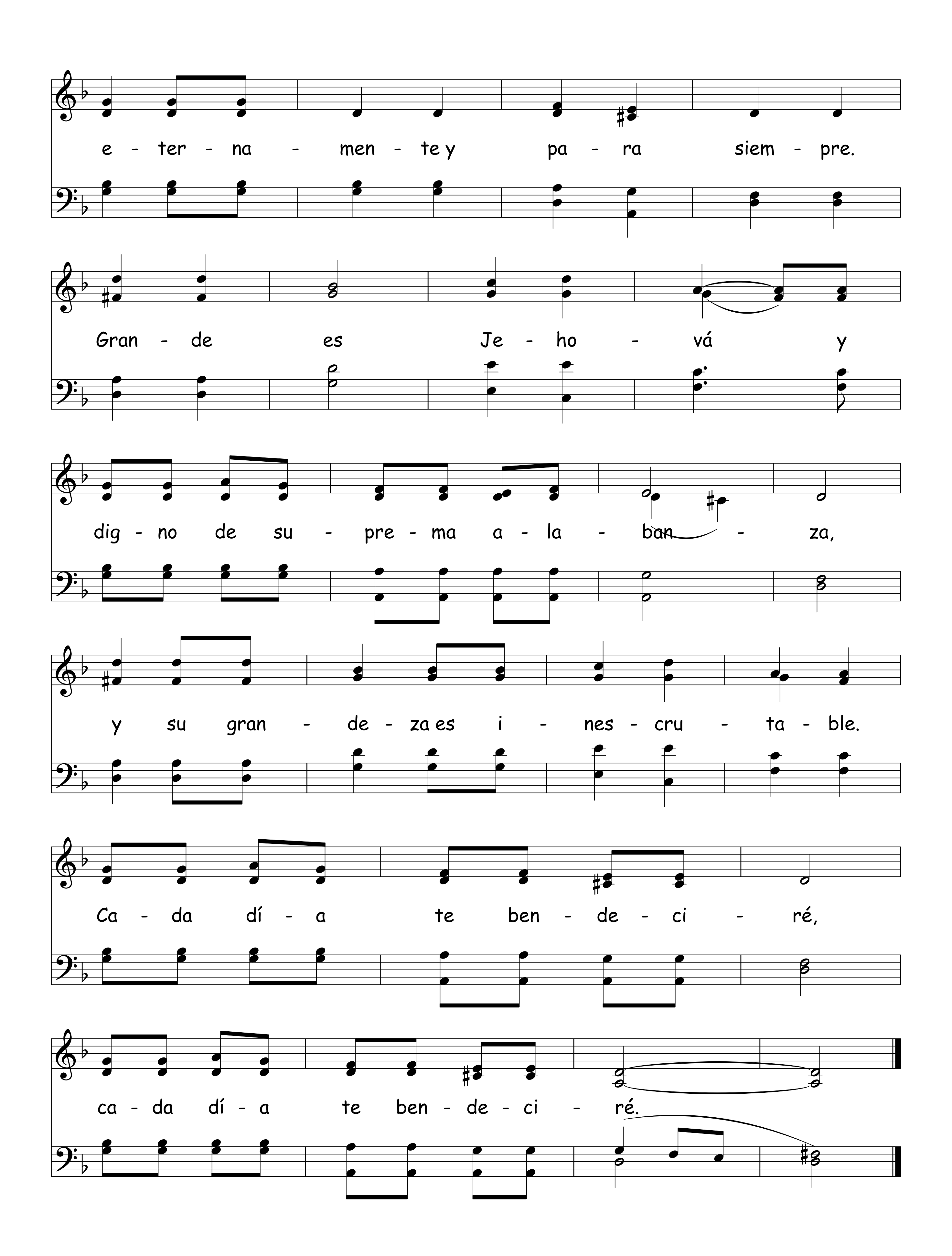
Compositor Desconocido, S. XX; Arr. F.B.J.



21 Te Ensalzaré Mi Dios Mi Rey

Casiodoro Cárdenas
Basada en Salmo 145:1-3
Arr. Luis Monge V.
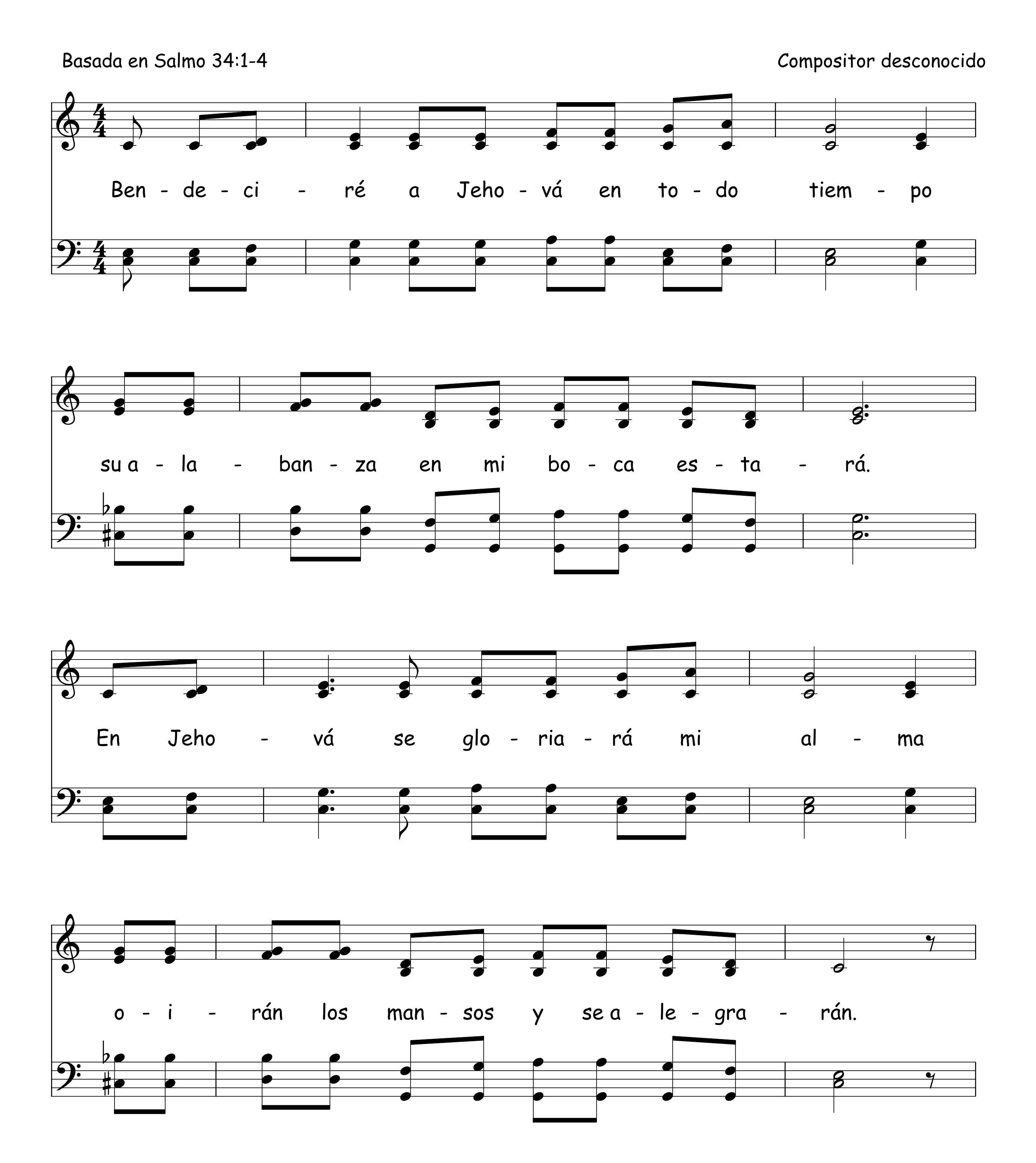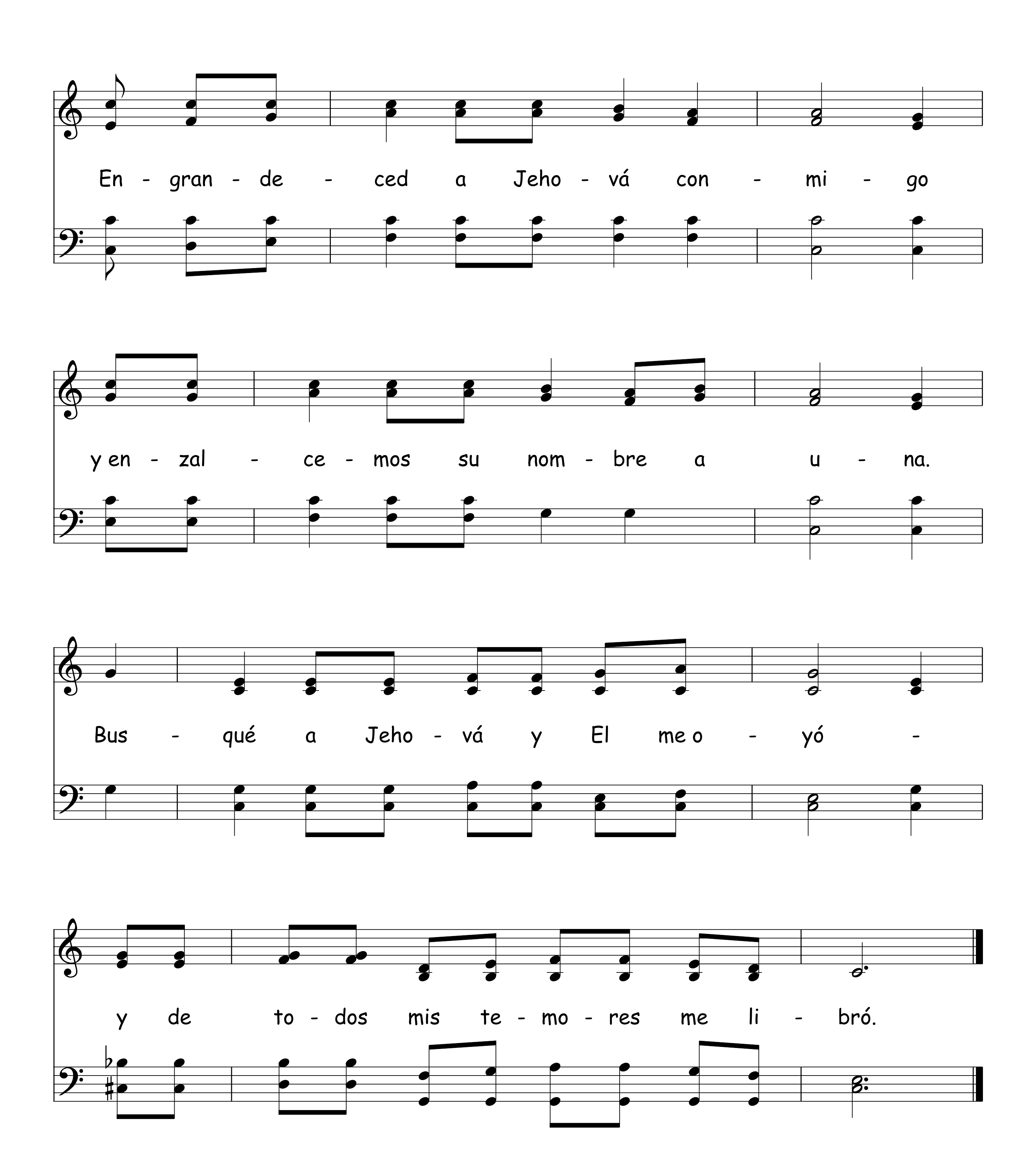




e - ter - na - men - te y pa - ra siem - pre.
Gran - de es Je - ho - vá y
dig - no de su - pre - ma a - la - ban - za,
y su gran - de - za es i - nes - cru - ta - ble.
Ca - da dí - a te ben - de - ci - ré,
ca - da dí - a te ben - de - ci - ré.

22 Bendeciré a Jehová

Basada en Salmo 34:1-4
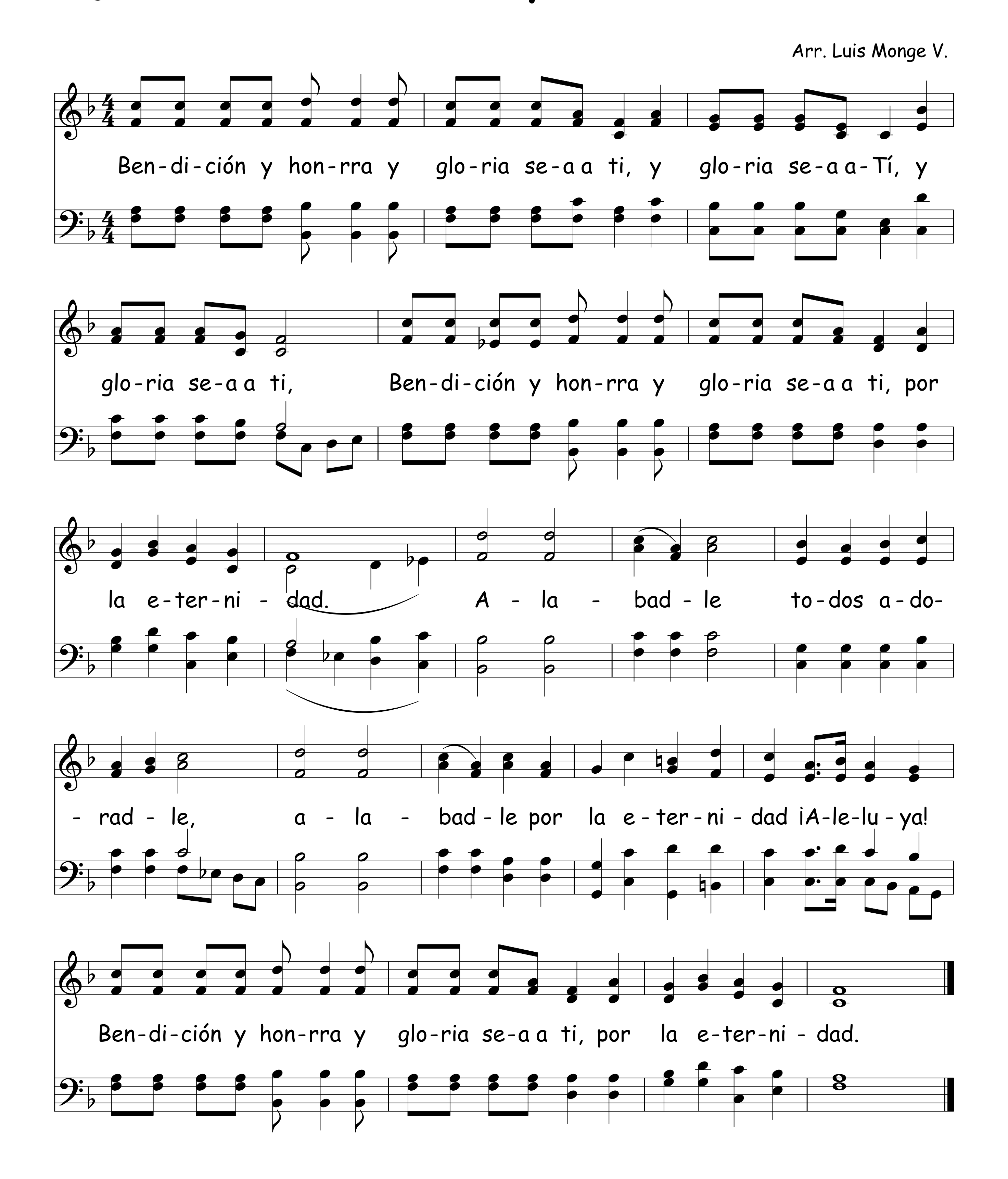
Compositor desconocido




En - gran - de - ced a Jeho - vá con - mi - go
y en - zal - ce - mos su nom - bre a u - na.
Bus - qué a Jeho - vá y El me o - yó -
y de to - dos mis te - mo - res me li - bró.
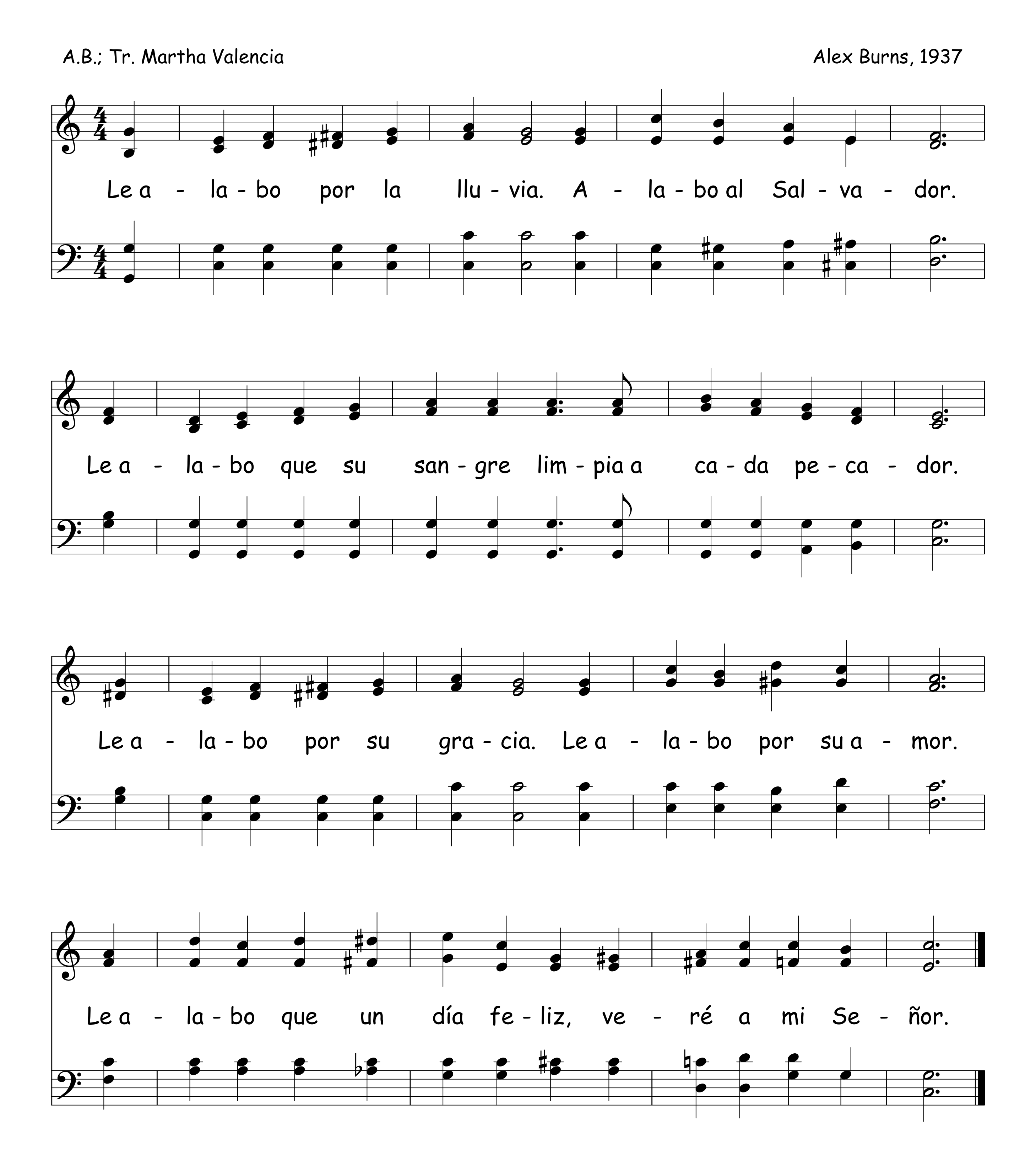
Bendición y Honra

Arr. Luis Monge V.



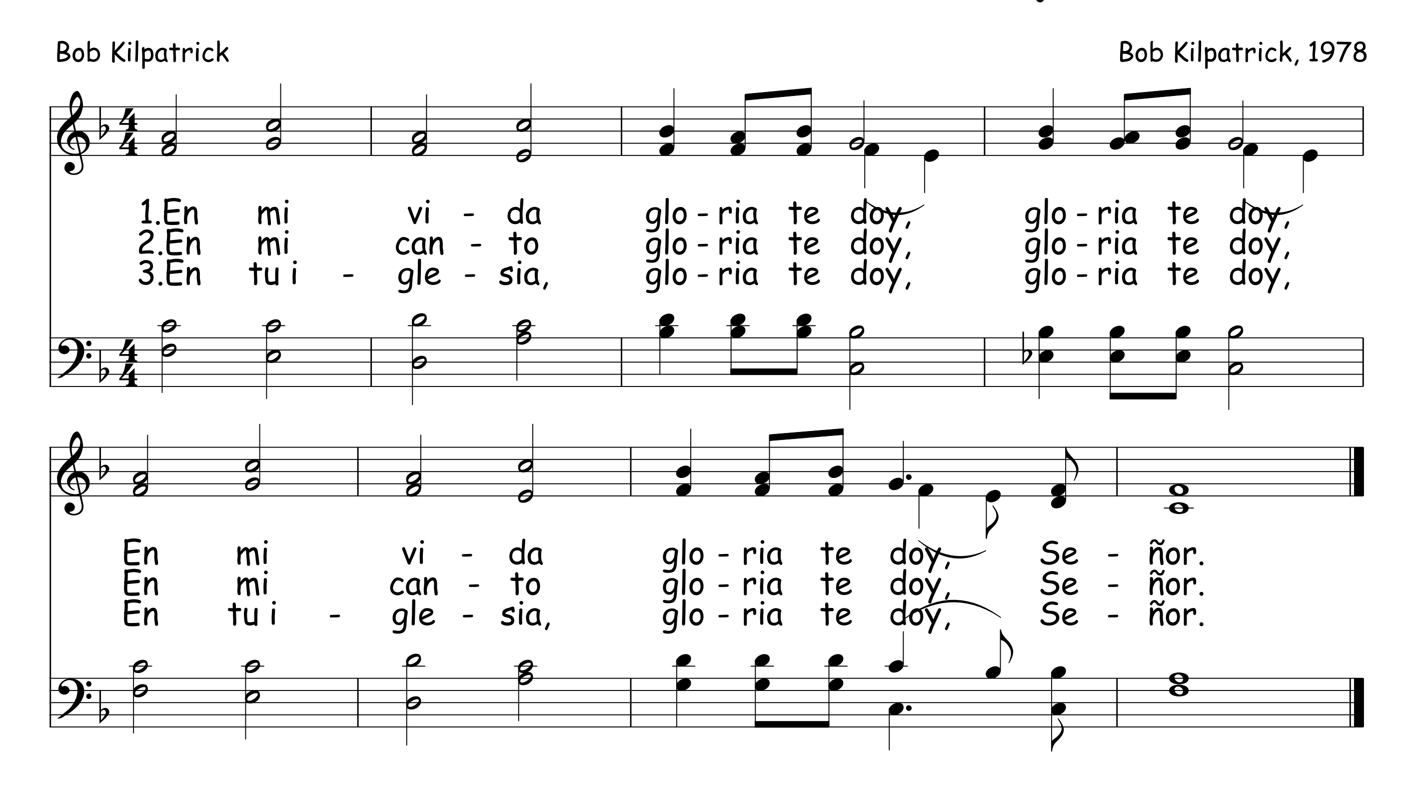
Le Alabo

24


A.B.; Tr. Martha Valencia
Alex Burns, 1937
Le a - la - bo por la llu - via. A - la - bo al Sal - va - dor.
Le a - la - bo que su san - gre lim - pia a ca - da pe - ca - dor.
Le a - la - bo por su gra - cia. Le a - la - bo por su a - mor.
Le a - la - bo que un día fe - liz, ve - ré a mi Se - ñor.
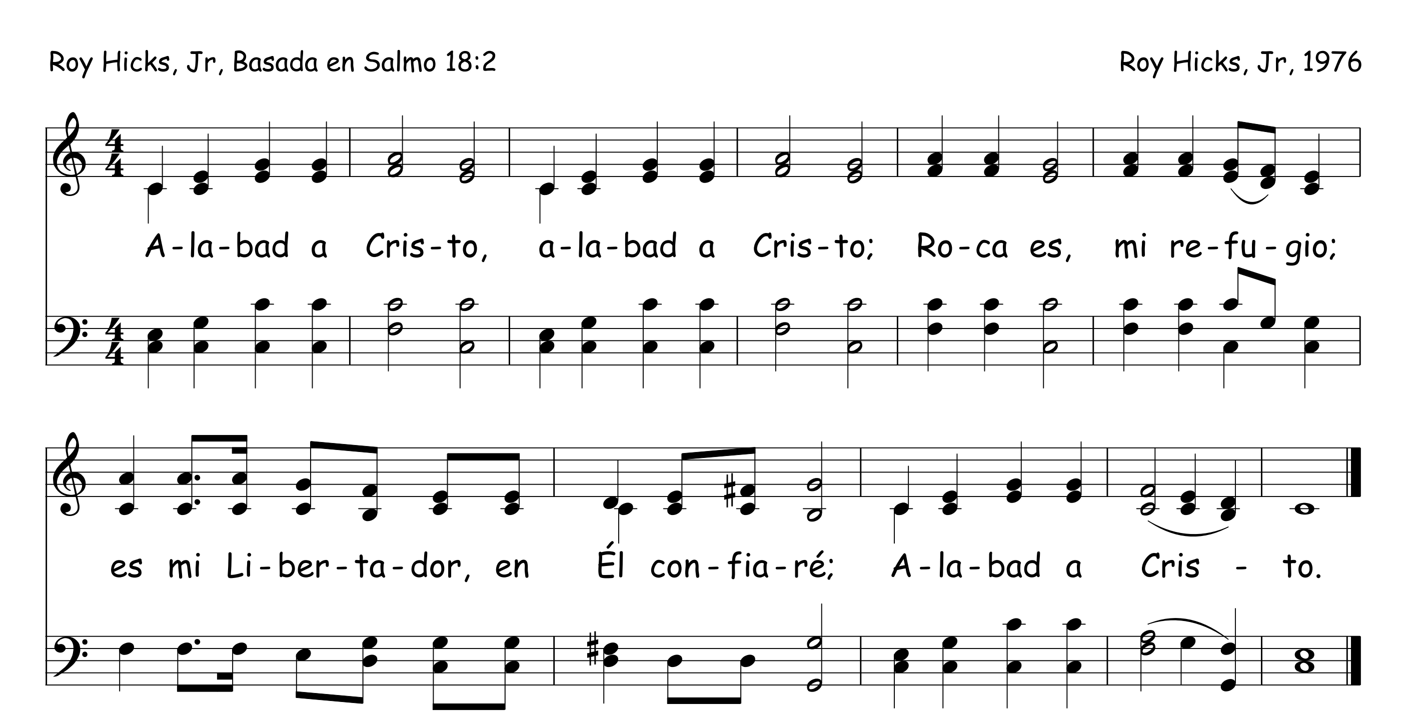
25 En Mi Vida Gloria Te Doy

Bob Kilpatrick — Bob Kilpatrick, 1978



26 Alabad A Cristo
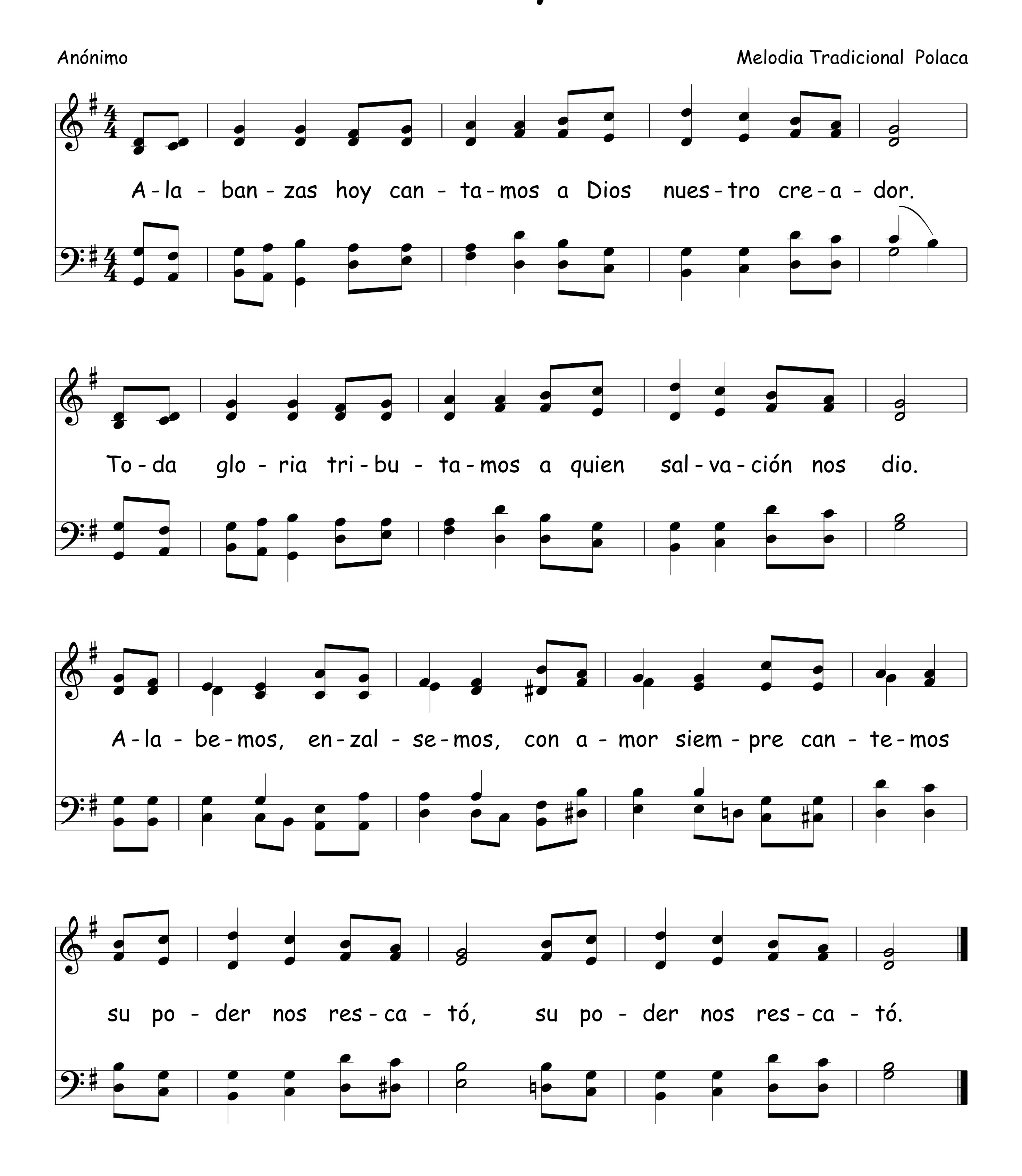
Roy Hicks, Jr, Basada en Salmo 18:2 — Roy Hicks, Jr, 1976



Alabanzas Hoy Cantamos 27

Anónimo
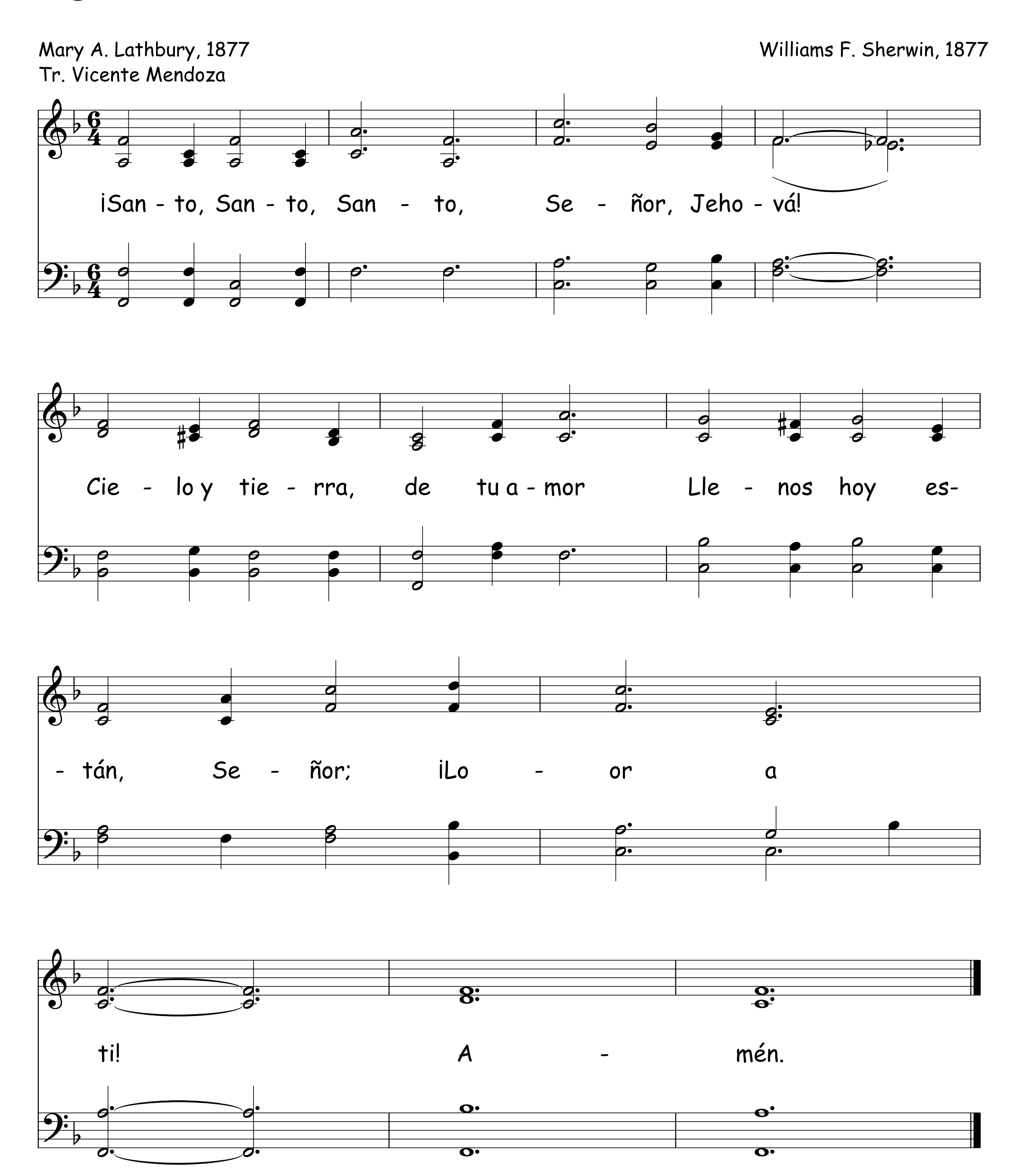
Melodia Tradicional Polaca
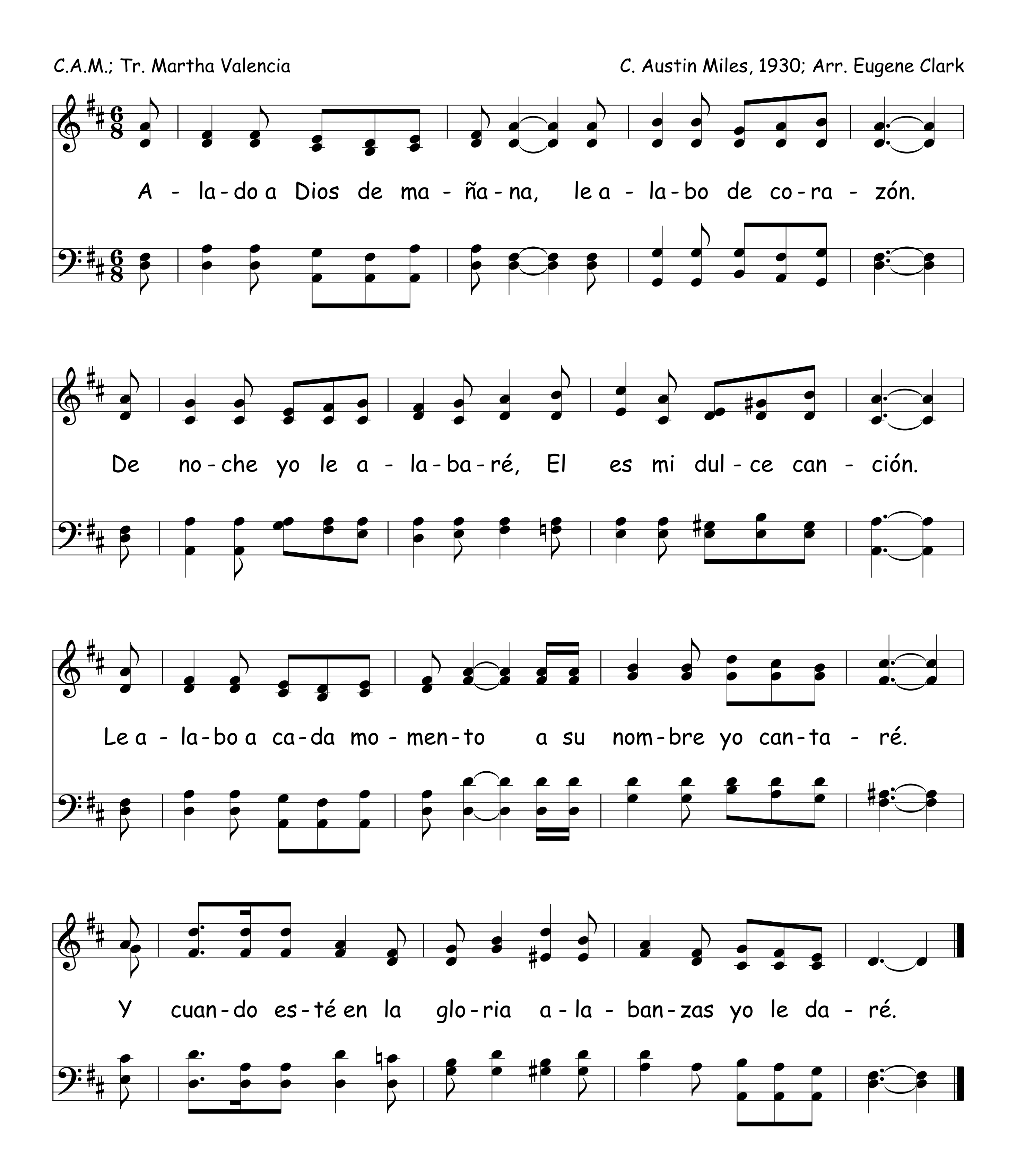


Loor A Ti

Mary A. Lathbury, 1877
Tr. Vicente Mendoza

Williams F. Sherwin, 1877
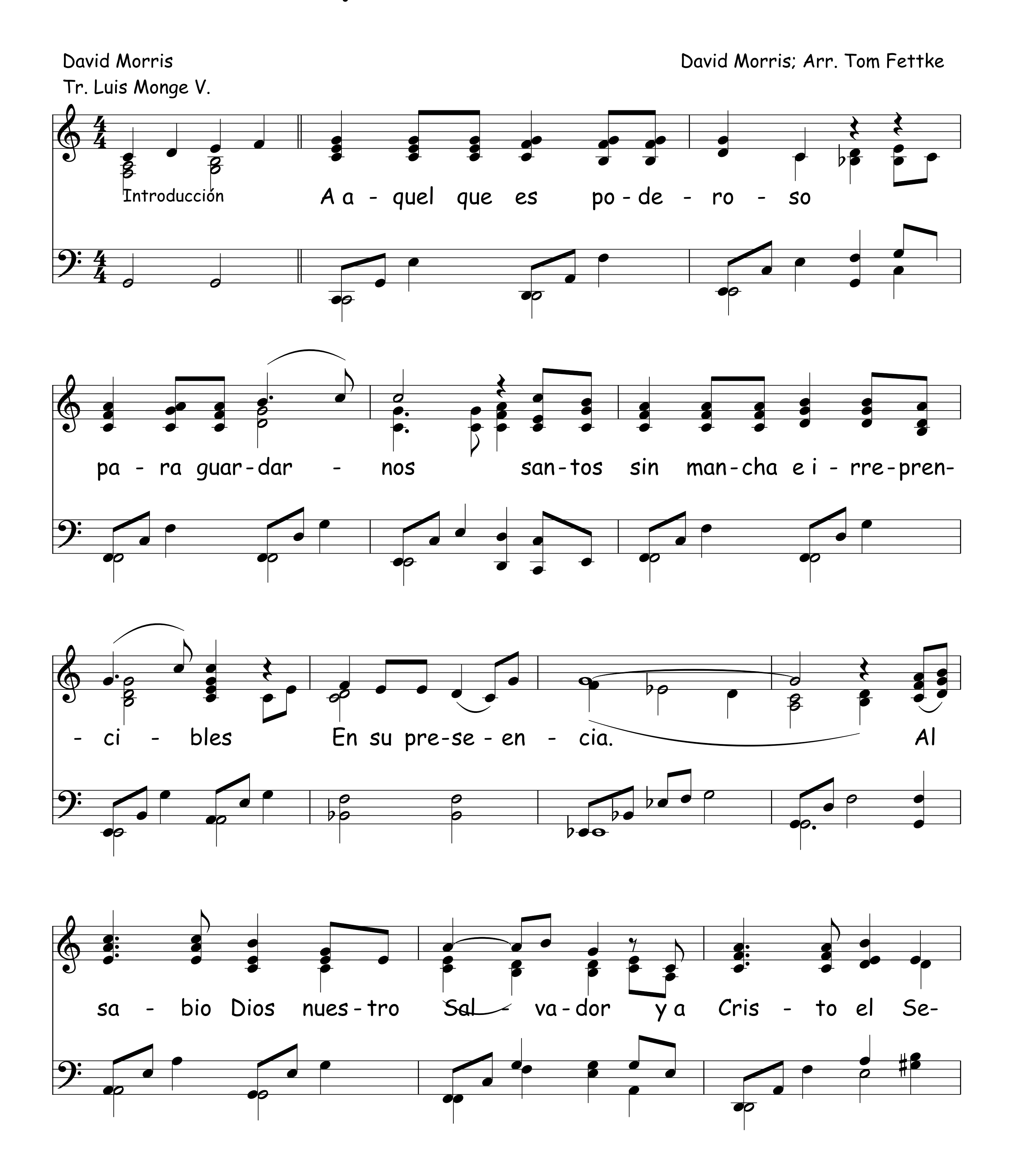


Alabo A Dios De Mañana
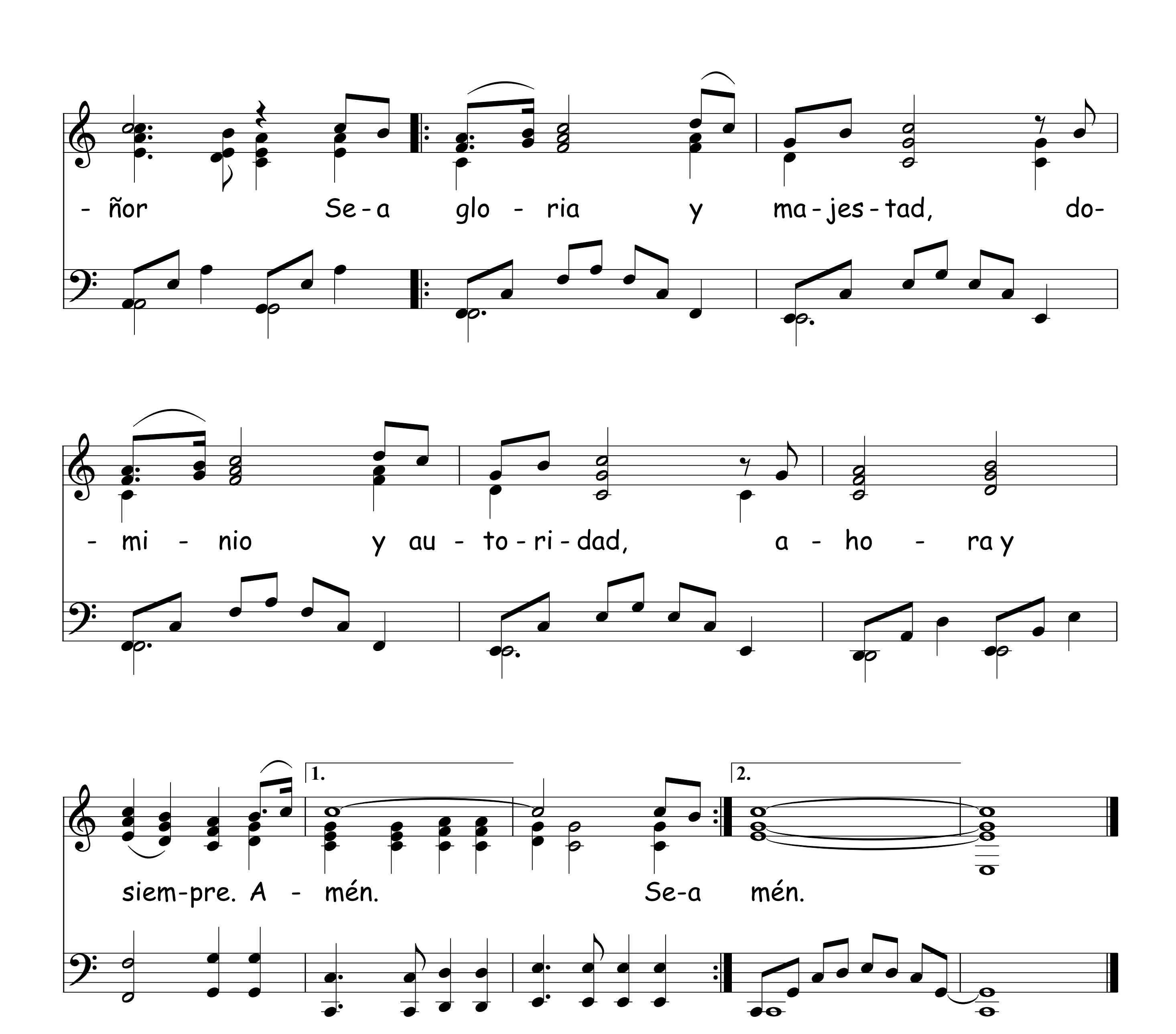


30 A Aquel Que Es Poderoso

David Morris
Tr. Luis Monge V.

David Morris; Arr. Tom Fettke





-ñor Se-a glo-ria y ma-jes-tad, do-
-mi-nio y au-to-ri-dad, a-ho-ra y
siem-pre. A-mén. Se-a mén.
1.
2.



Arr. Luis Monge V.

1.

Yo te a-la-ba - ré Se-ñor con to-do mi co-ra - zón.

2.

zón. Y en pre - sen-cia de los án-ge-les a
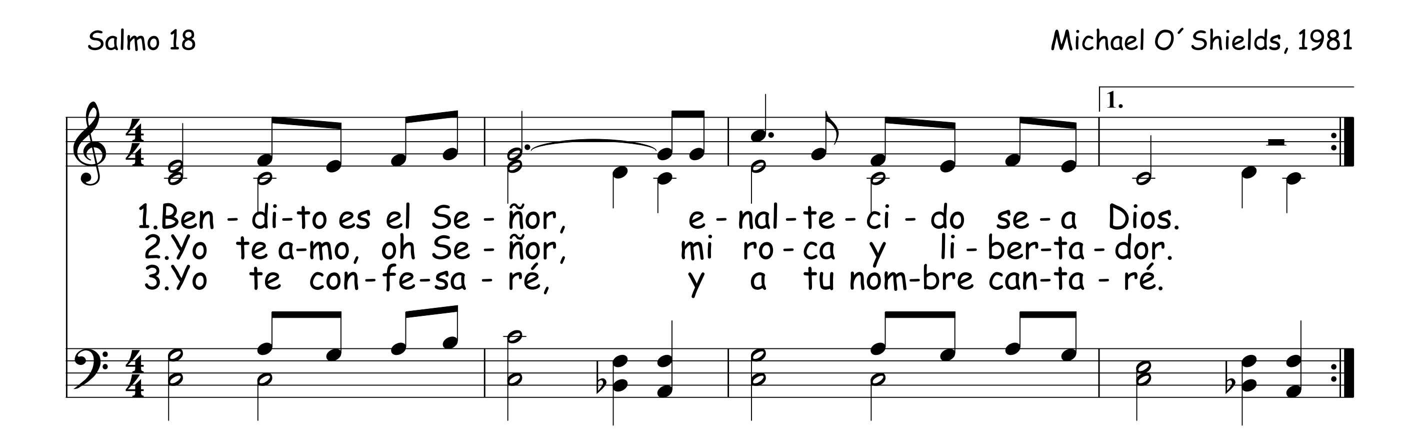
Ti can-ta-ré lo - o - res. Y en pre - res
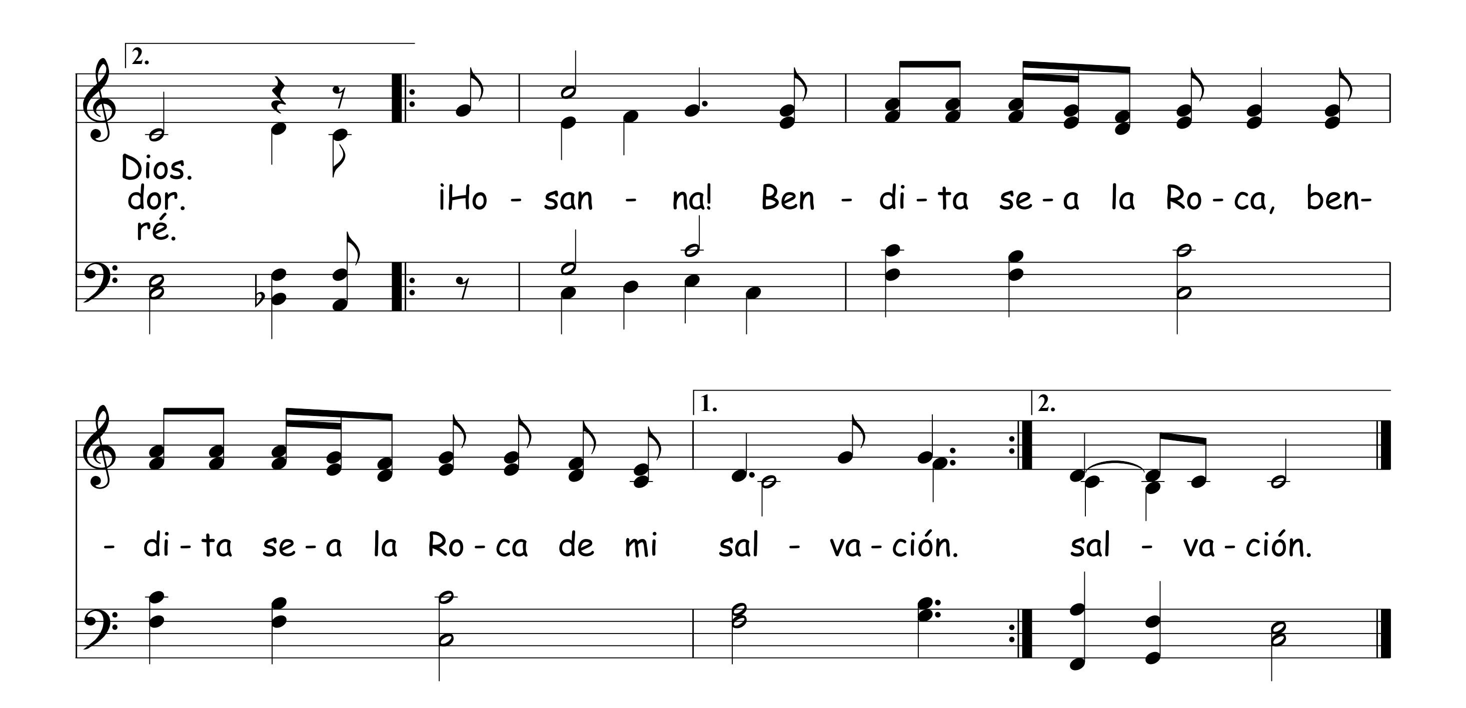
1. 2.

32 Bendito Es El Señor

Salmo 18

Michael O´Shields, 1981
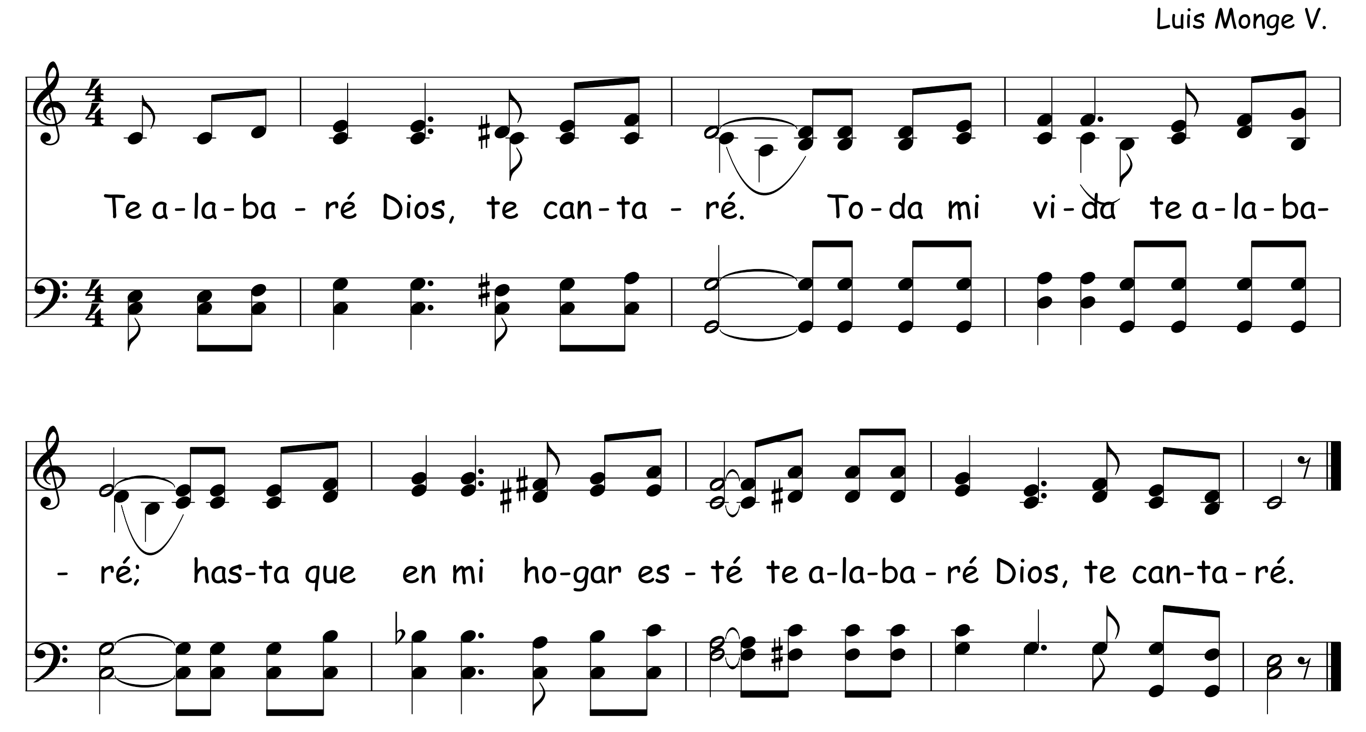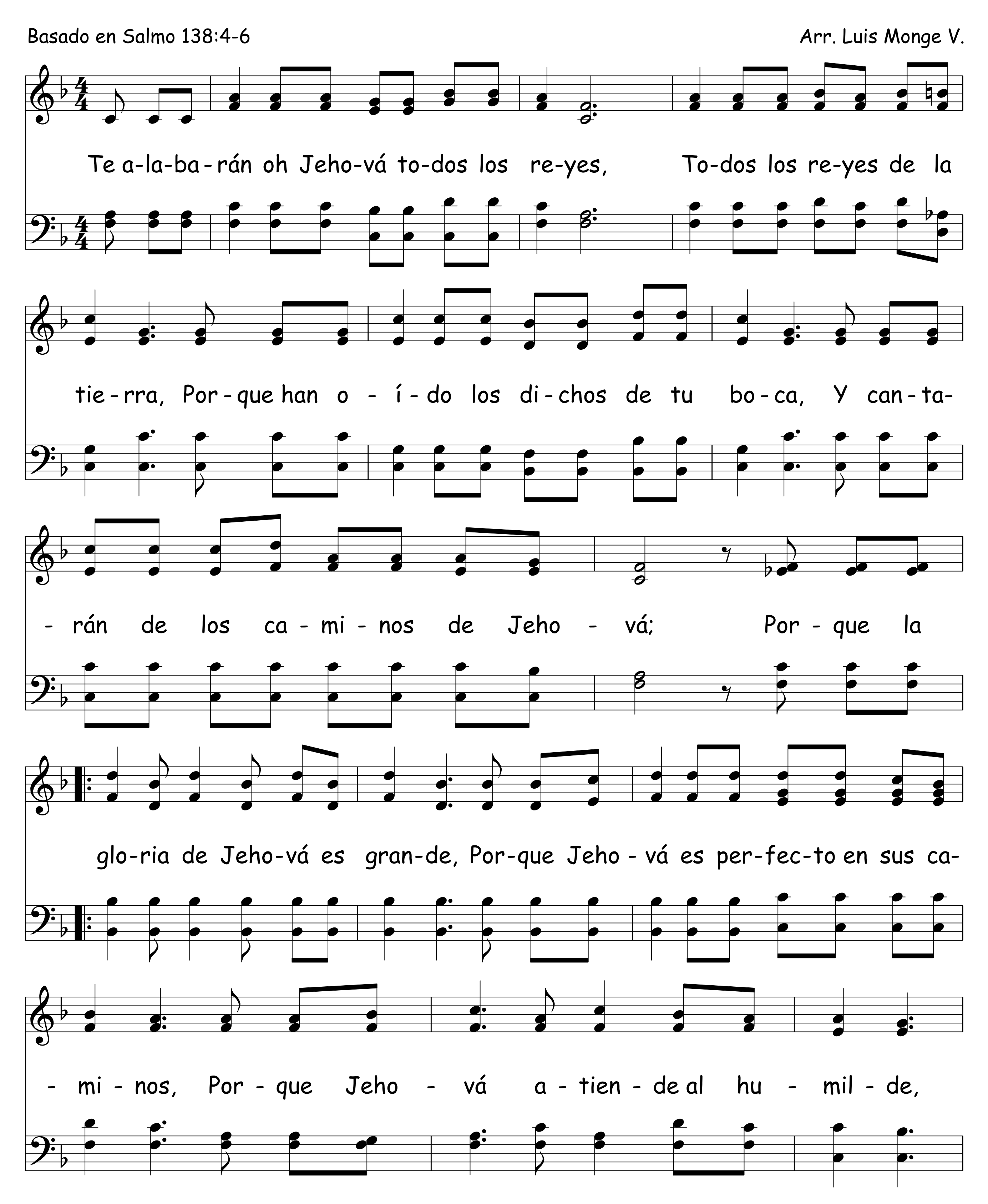




Te Alabaré Dios
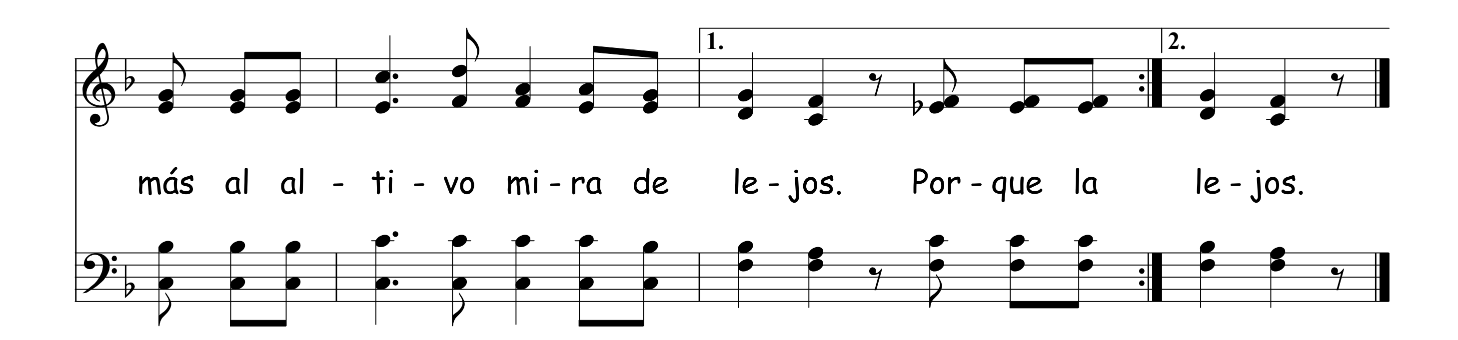
33

Luis Monge V.



34 Te Alabarán, Oh Jehová





Aleluya

35

J.S. Jerry Sinclair, 1972
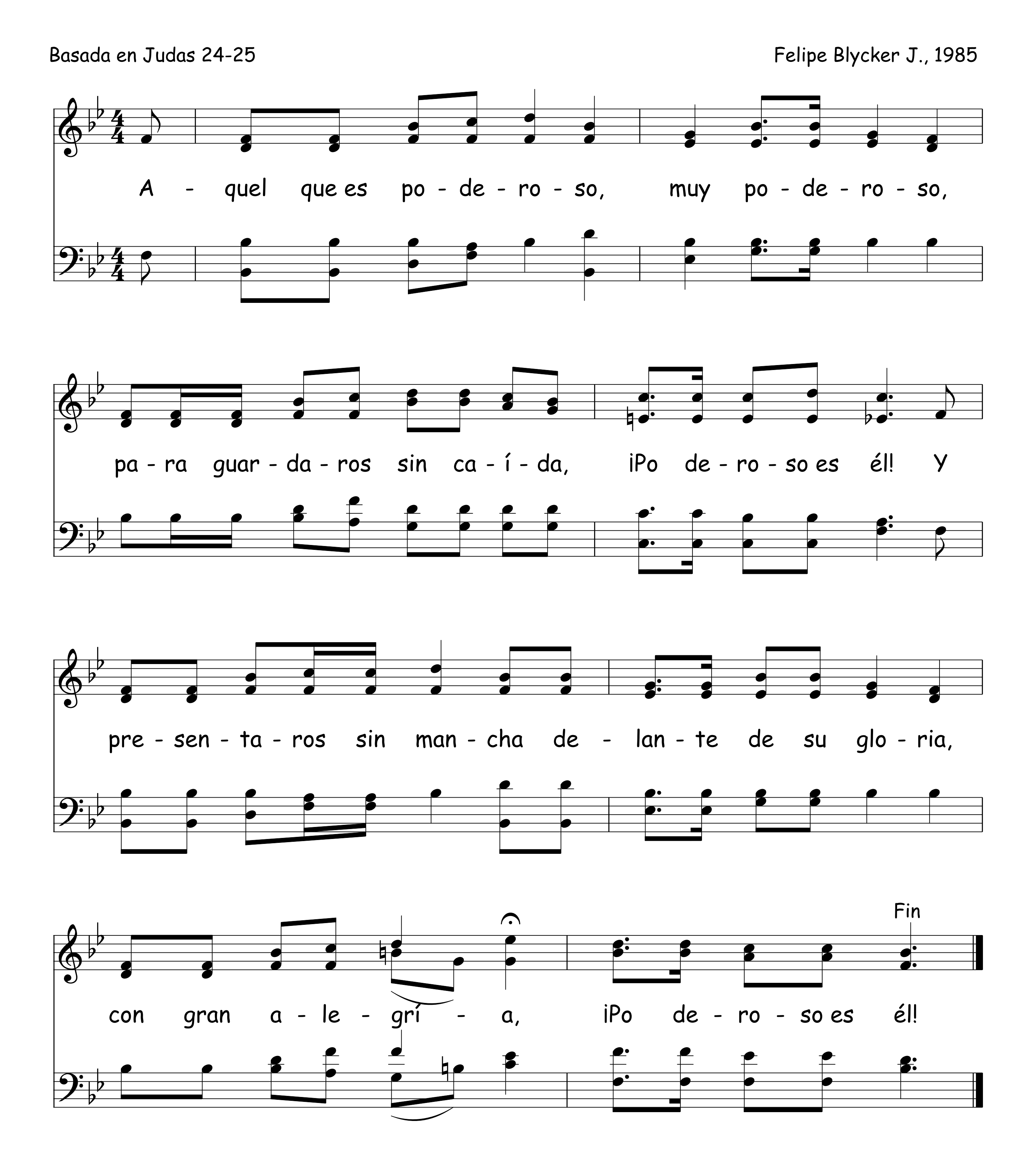
1.A - le - lu - ya, a - le - lu - ya, a - le - lu - ya, a - le - lu - ya.
2.Yo te a - mo, yo te a - mo, yo te a - mo, yo te a - mo,
3.Te a - la - bo, te a - la - bo, te a - la - bo, te a - la - bo.
4.Él es dig - no, Él es dig - no, Él es dig - no, Él es dig - no.
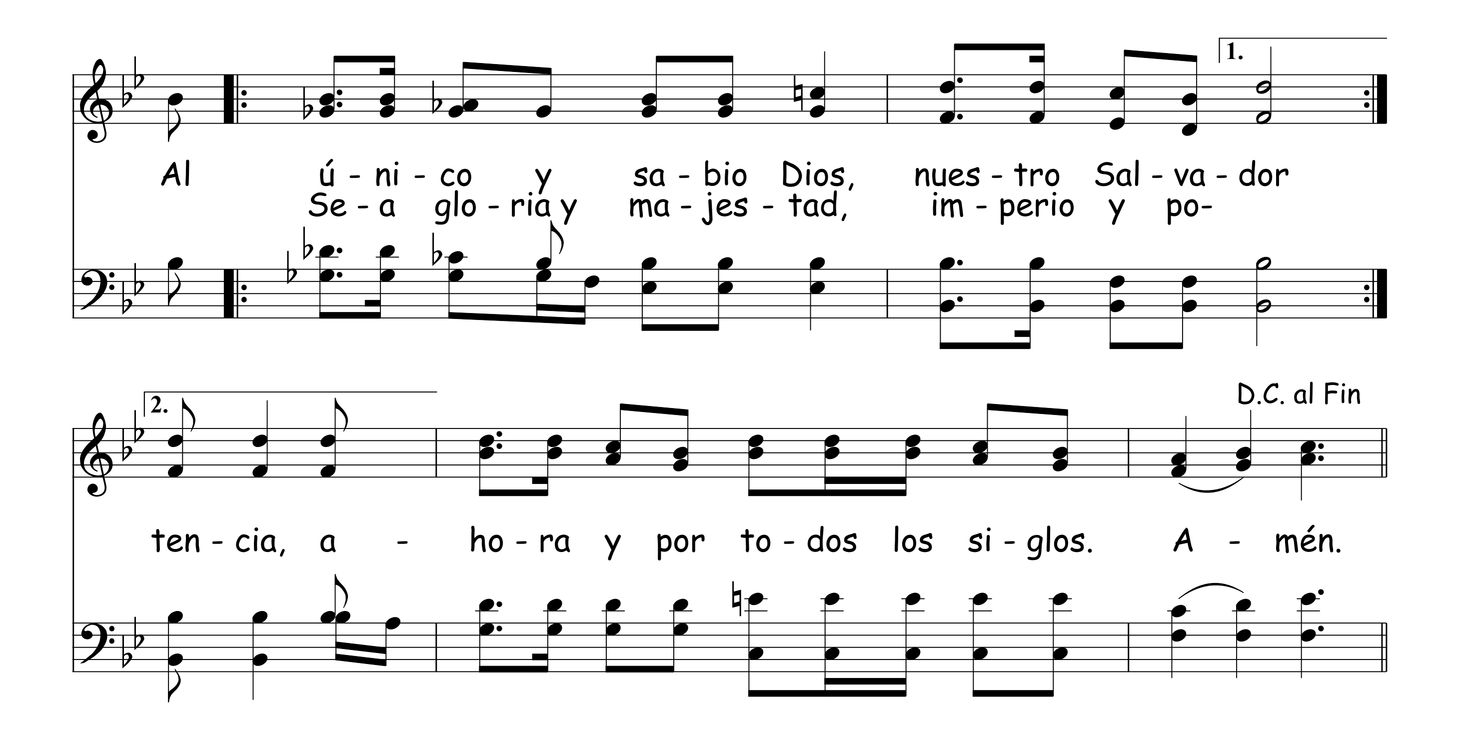
A - le - lu - ya, a - le - lu - ya, a - le - lu - ya, a - le - lu - ya.
Yo te a - mo, yo te a - mo, yo te a - mo, yo te a - mo,
Te a - la - bo, te a - la - bo, te a - la - bo, te a - la - bo.
Él es dig - no, Él es dig - no, Él es dig - no, Él es dig - no.

Poderoso Es Él

Basada en Judas 24-25

Felipe Blycker J., 1985



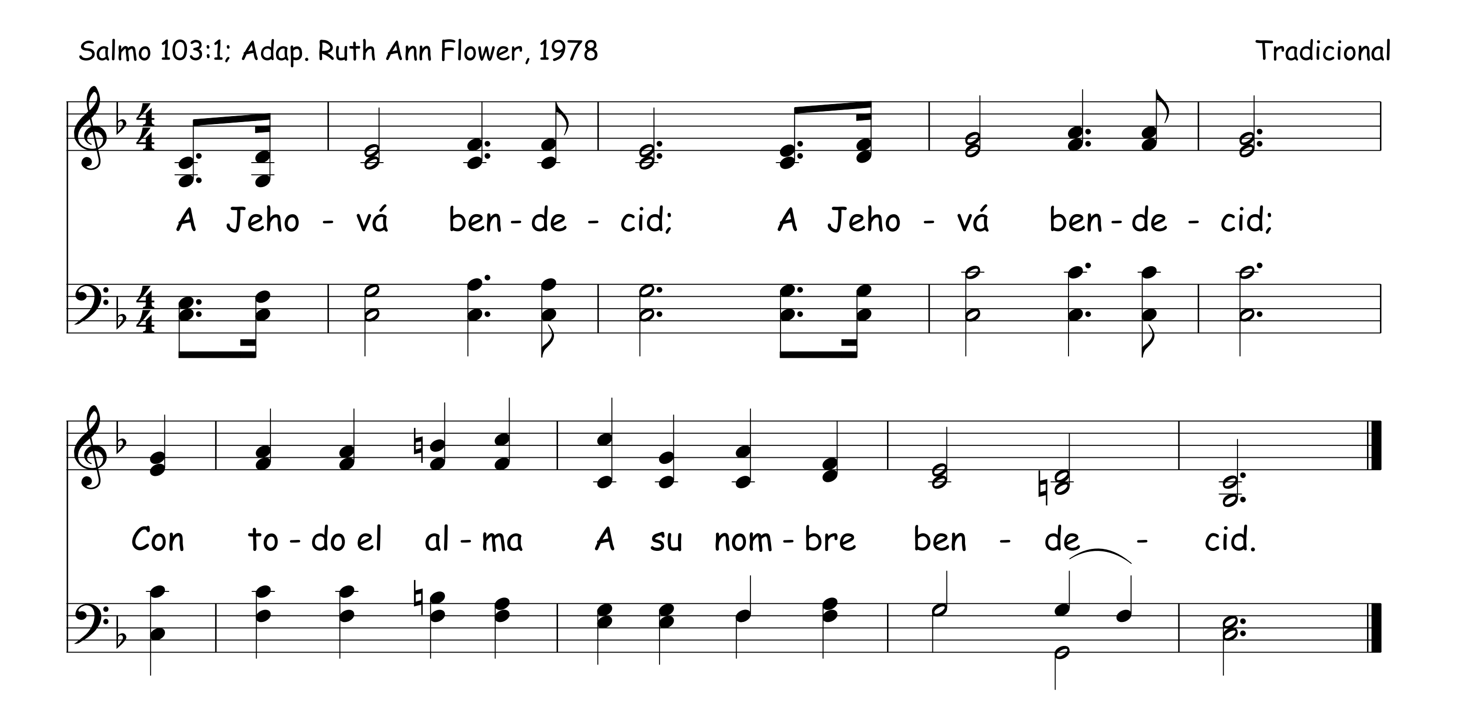


A Jehová Bendecid
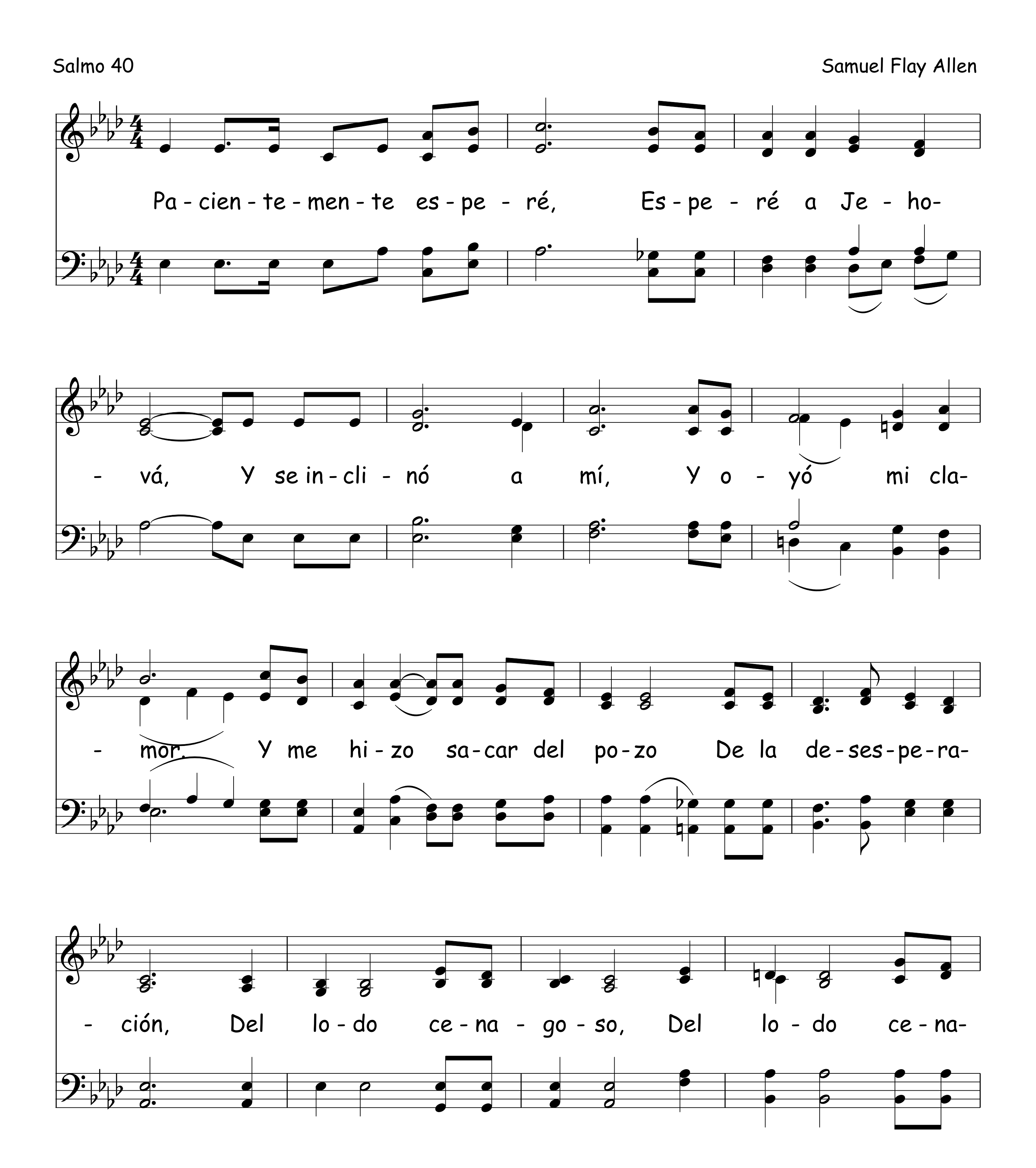
37
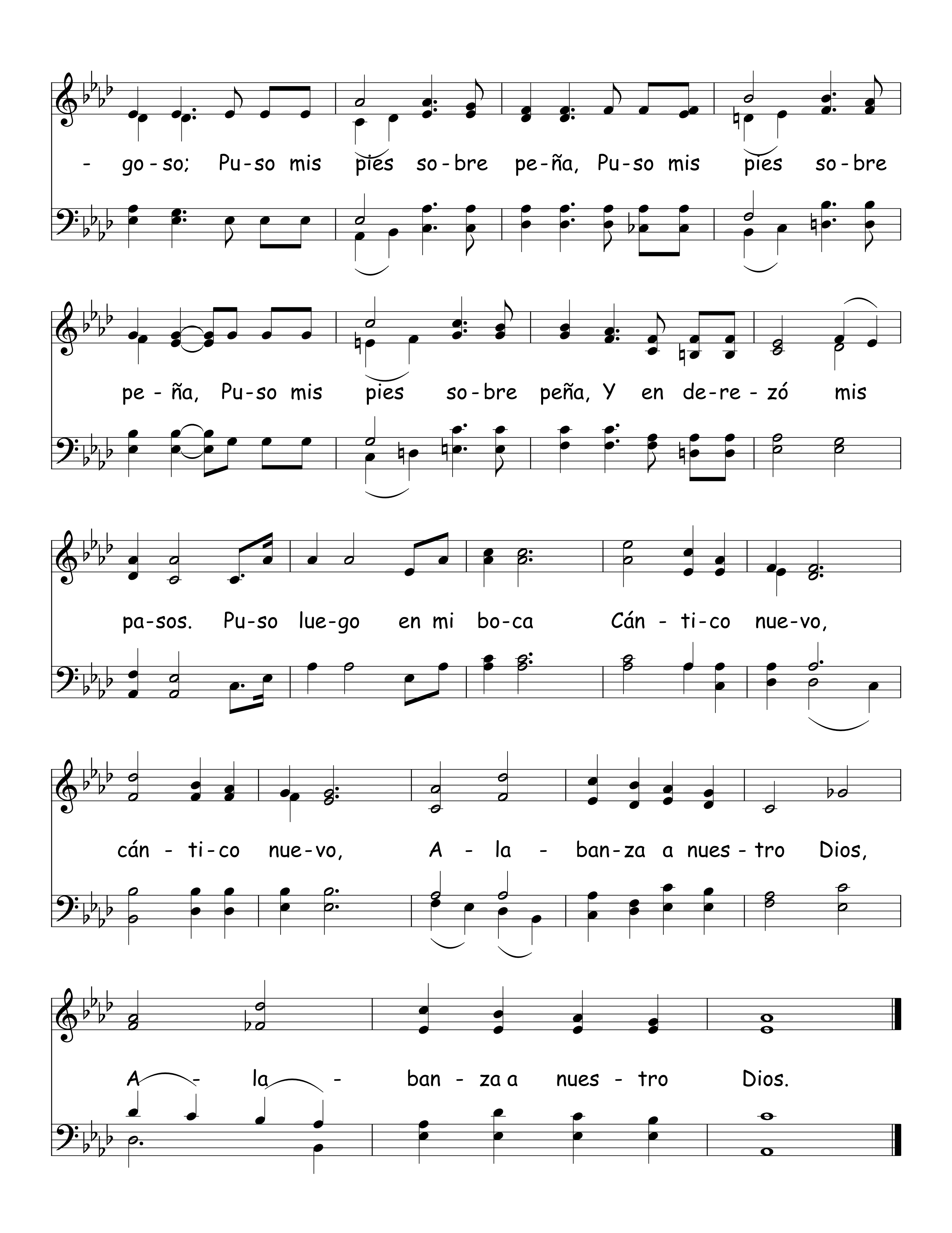
Salmo 103:1; Adap. Ruth Ann Flower, 1978

Tradicional



38 Pacientemente Esperé A Jehová
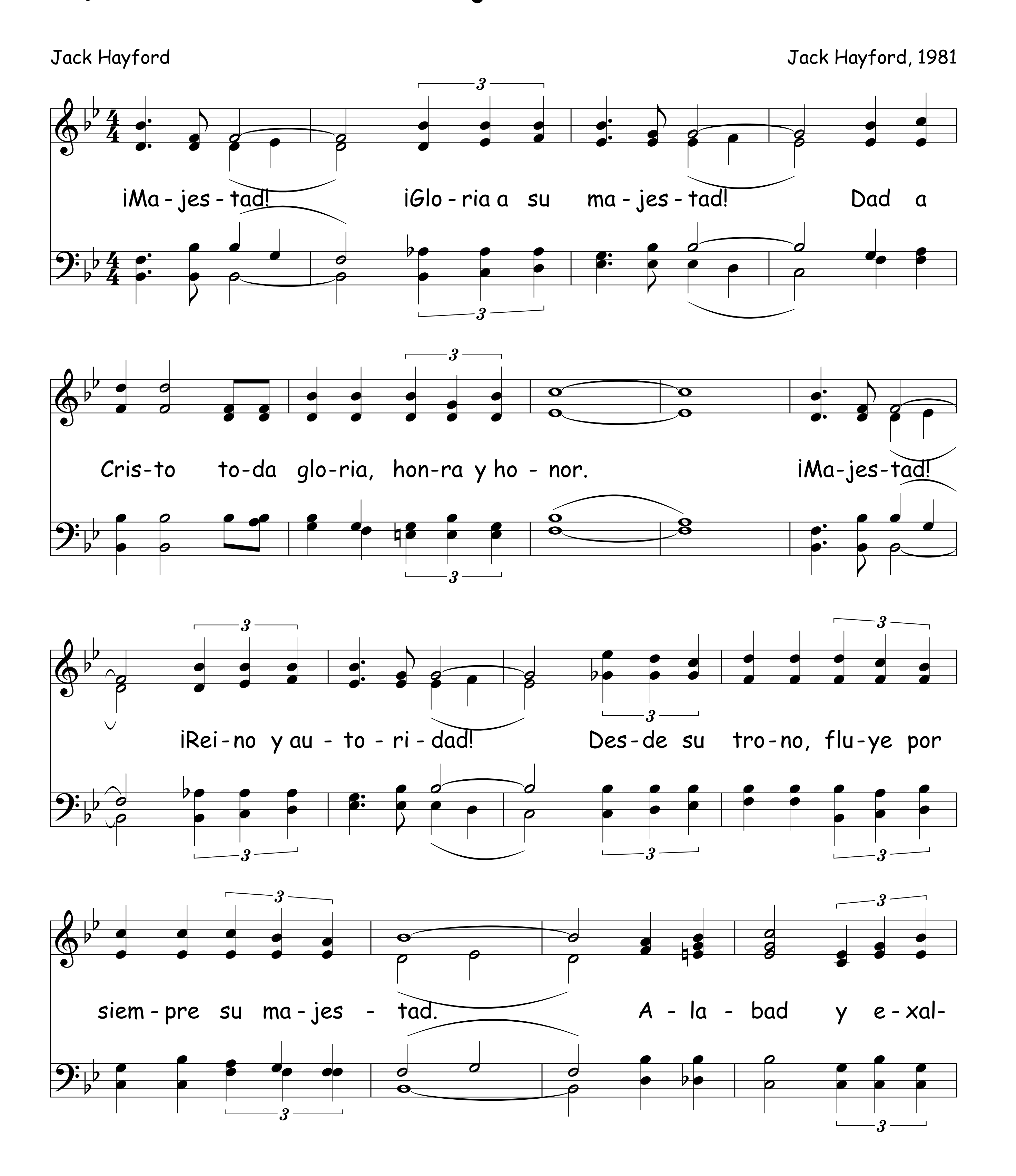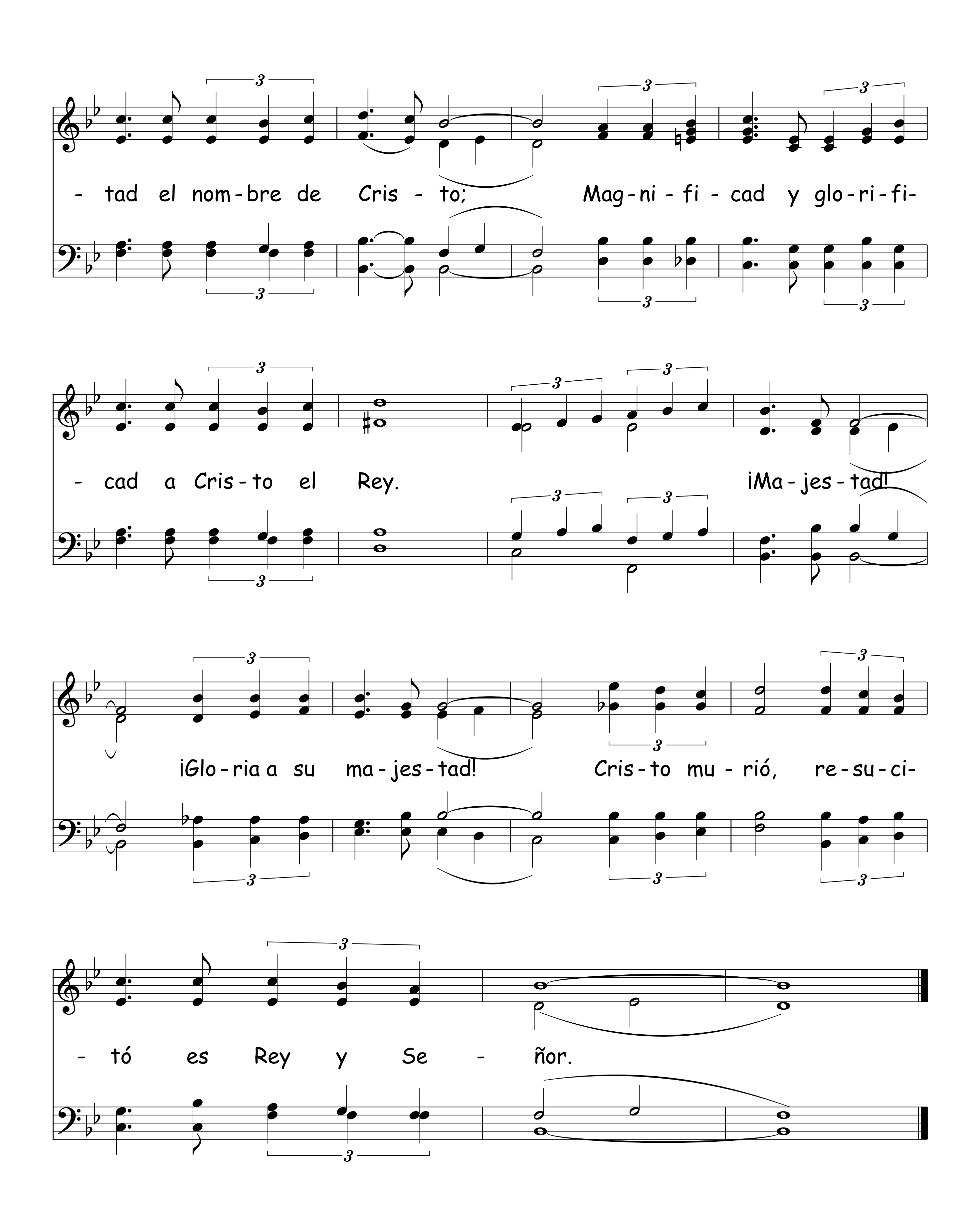



- go-so; Pu-so mis pies so-bre pe-ña, Pu-so mis pies so-bre
pe-ña, Pu-so mis pies so-bre peña, Y en de-re-zó mis
pa-sos. Pu-so lue-go en mi bo-ca Cán-ti-co nue-vo,
cán-ti-co nue-vo, A-la-ban-za a nues-tro Dios,
A-la-ban-za a nues-tro Dios.

Majestad

Jack Hayford
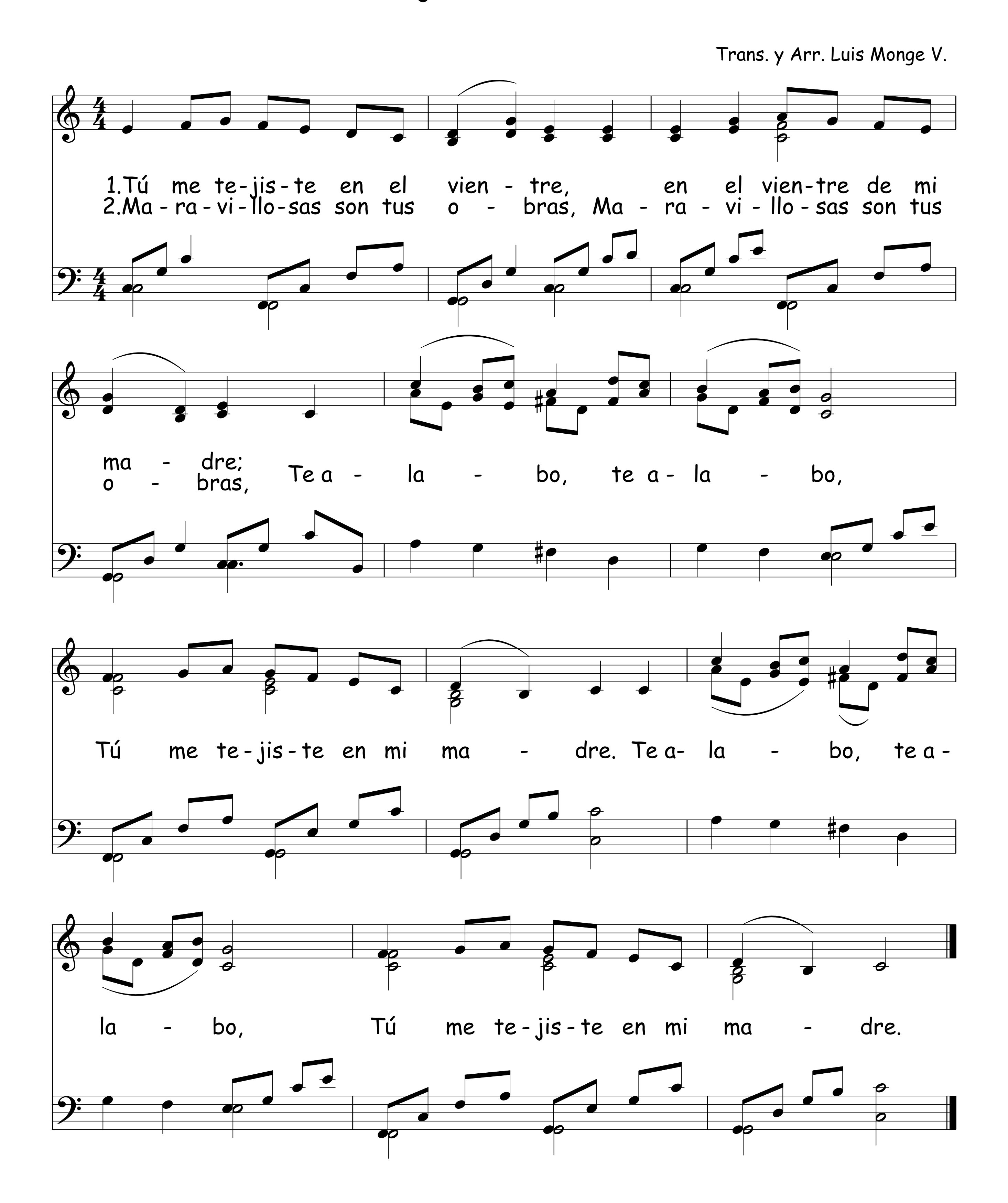
Jack Hayford, 1981
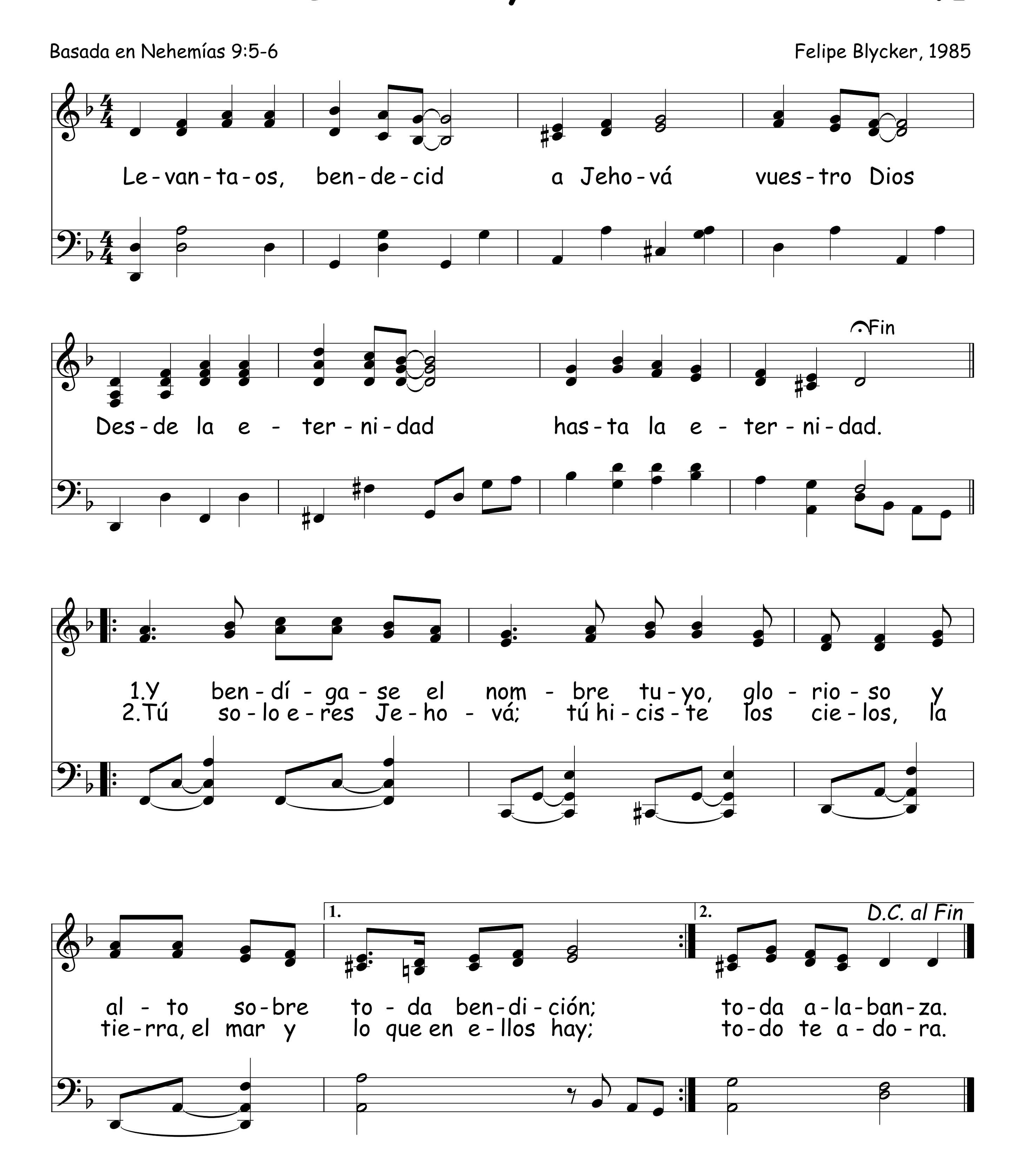



- tad el nom - bre de Cris - to; Mag - ni - fi - cad y glo - ri - fi-
- cad a Cris - to el Rey. ¡Ma - jes - tad!
¡Glo - ria a su ma - jes - tad! Cris - to mu - rió, re - su - ci-
- tó es Rey y Se - ñor.

40 Tú Me Tejiste En El Vientre

Trans. y Arr. Luis Monge V.
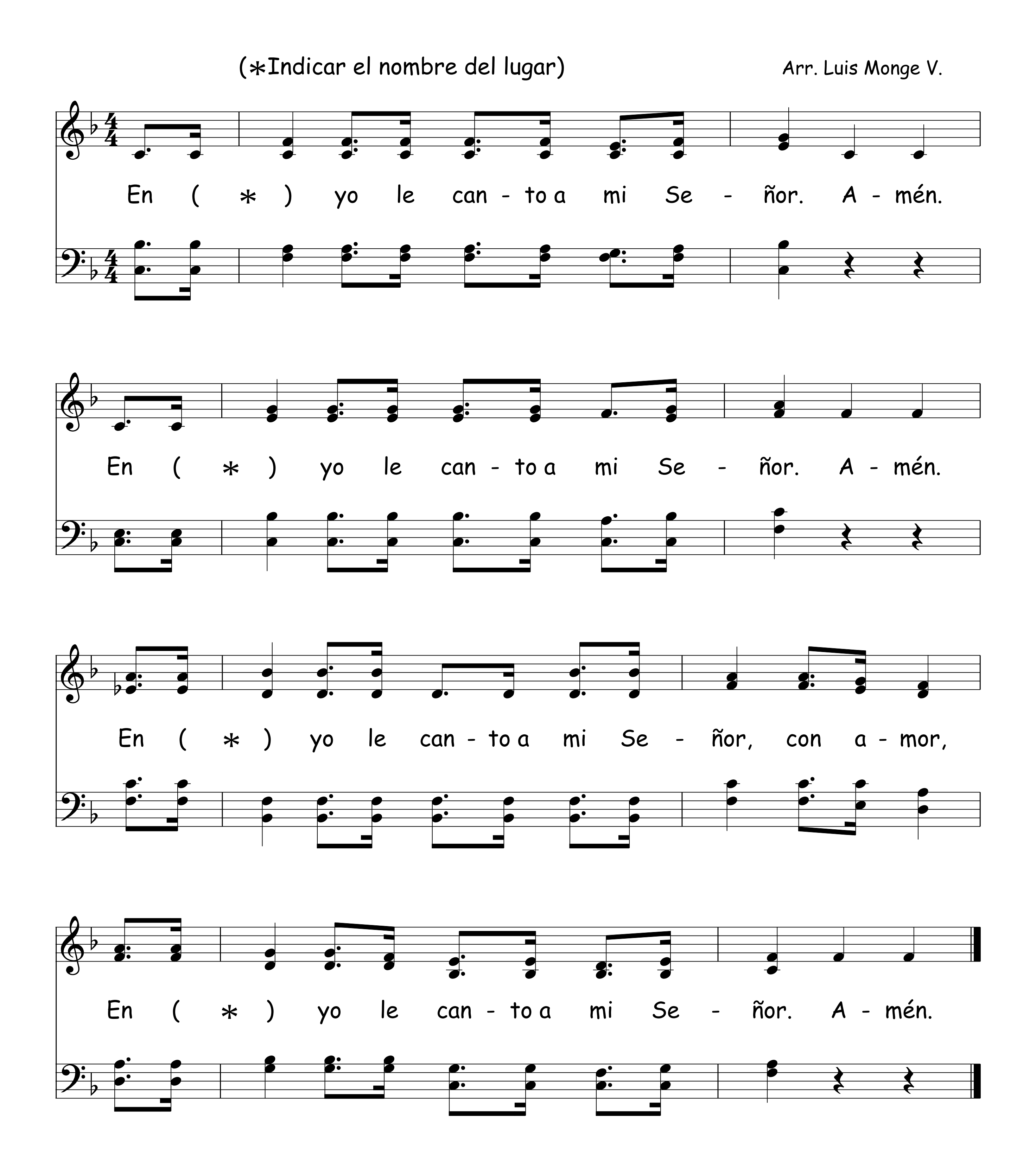


Levantaos, Bendecid



42 En ... Yo Le Canto A Mi Señor

(∗Indicar el nombre del lugar)
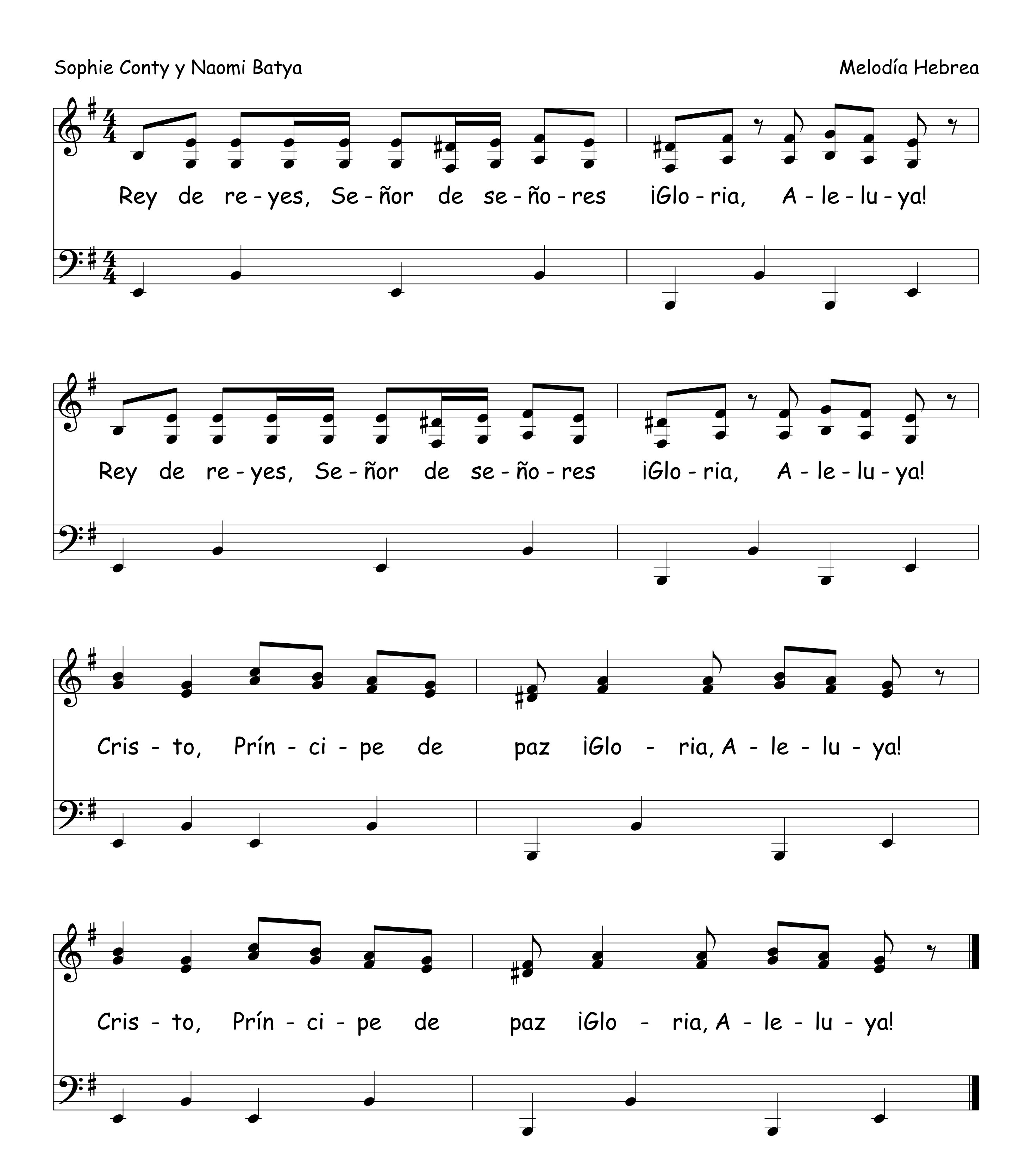
Arr. Luis Monge V.



Rey De Reyes
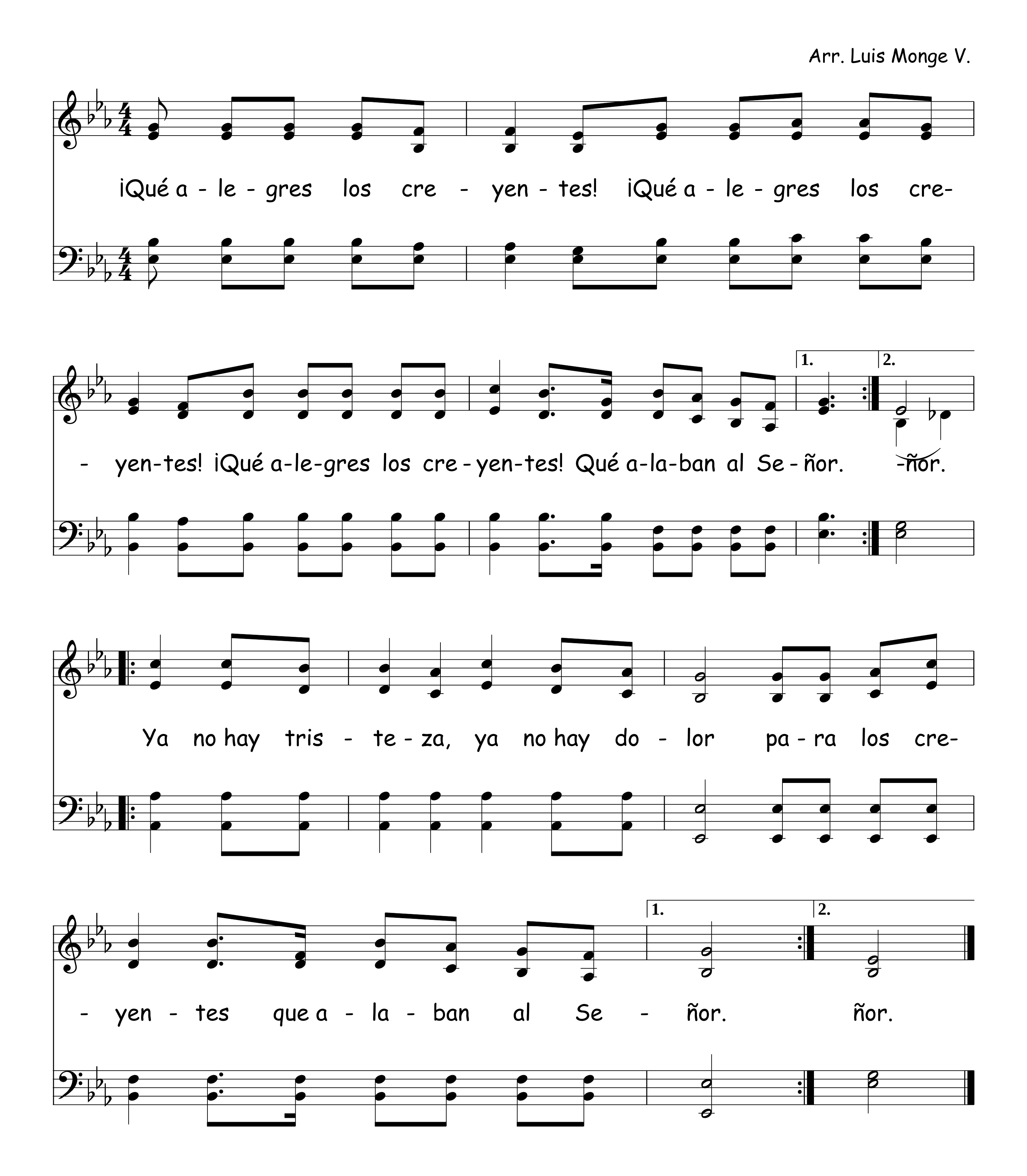
Sophie Conty y Naomi Batya

Melodía Hebrea



¡Qué Alegres Los Creyentes!

Arr. Luis Monge V.



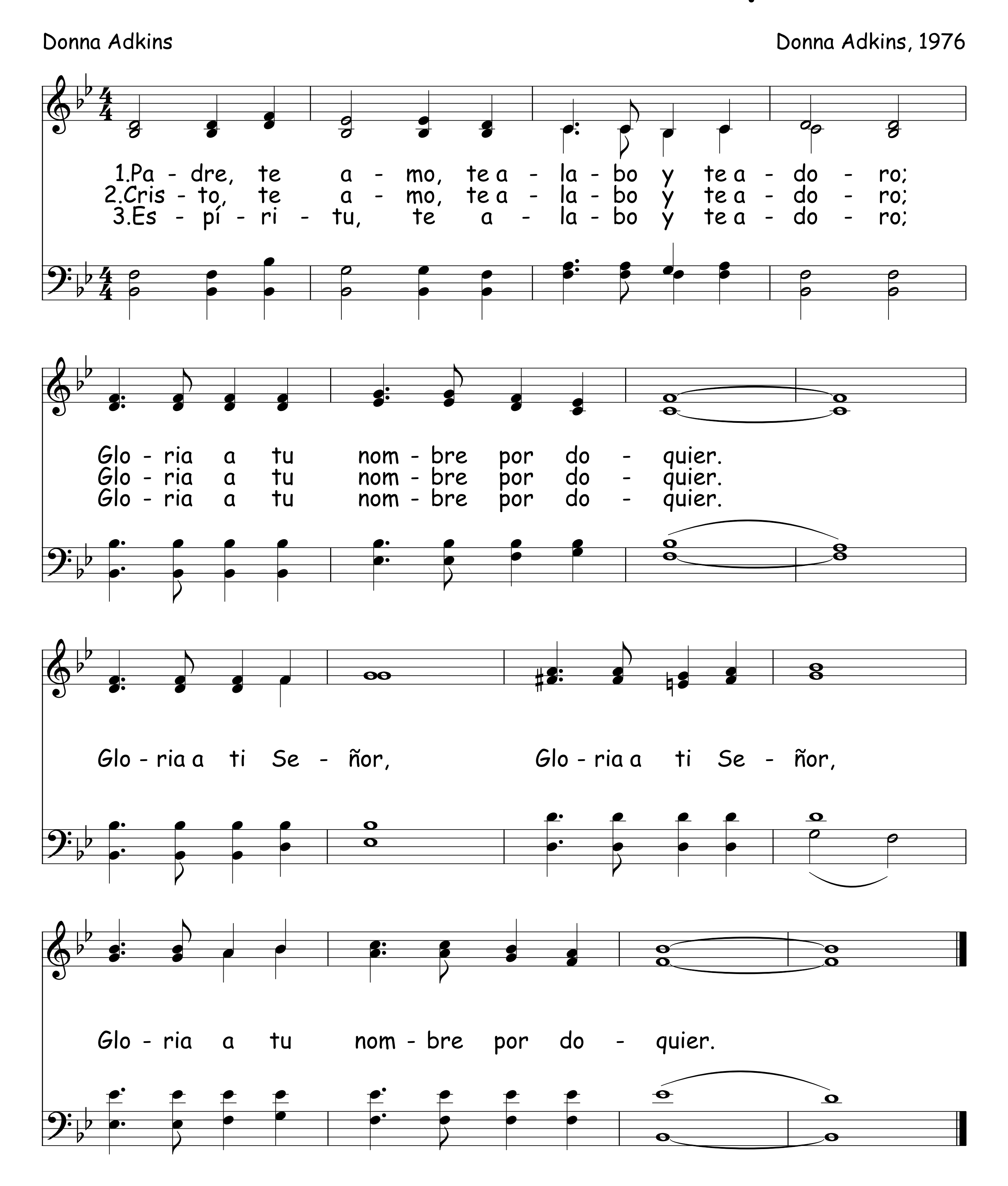
Bendito Sea Jehová La Roca 45

Arr. Luis Monge V.

Ben - di - to se - a Jeho - vá, la Ro - ca por to - da la e - ter - ni - dad; Mi Es - con - de - de - ro y mi Re - fu - gio e - res Tú, ben - di - to Je - ho - vá. En tu pa - la - bra es - pe - ra - ré y mi con - fian - za en Ti pon - dré. Oh, glo - ria, A - le - lu - ya, A - mén, a - mén, a - mén, a - mén.

46 Gloria A Tu Nombre Por Doquier
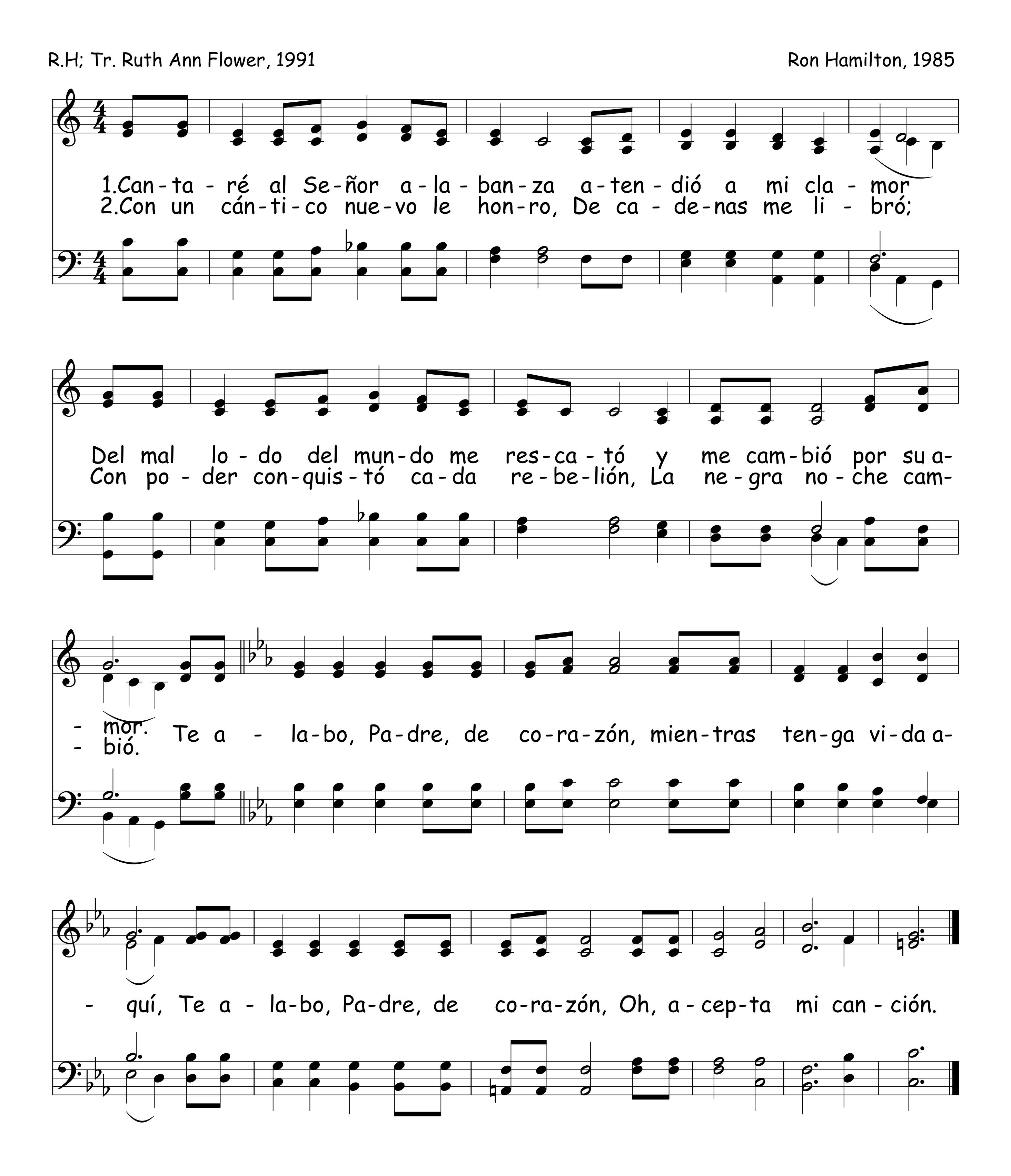
Donna Adkins — Donna Adkins, 1976



El Himno De Alabanza

R.H; Tr. Ruth Ann Flower, 1991
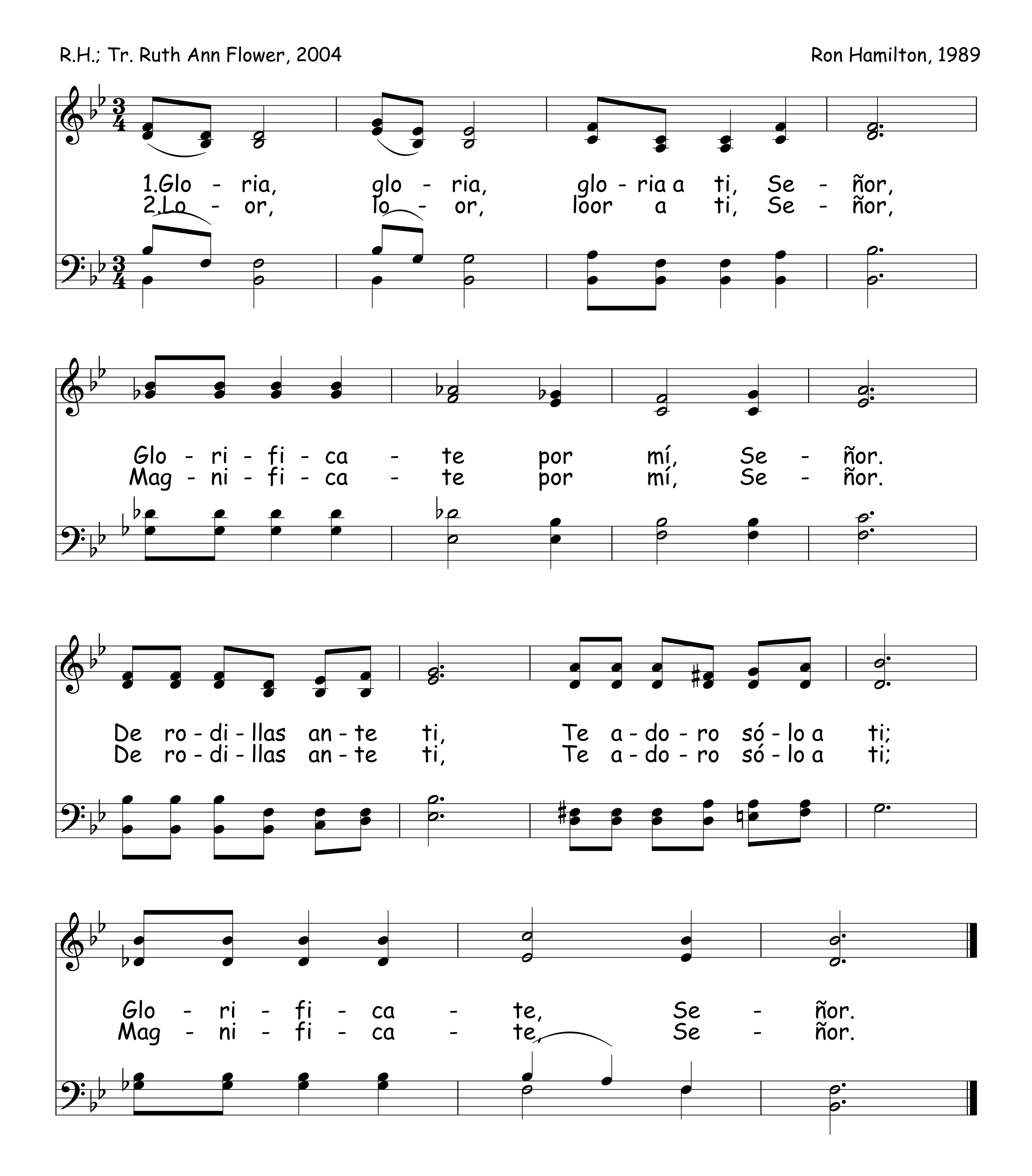
Ron Hamilton, 1985



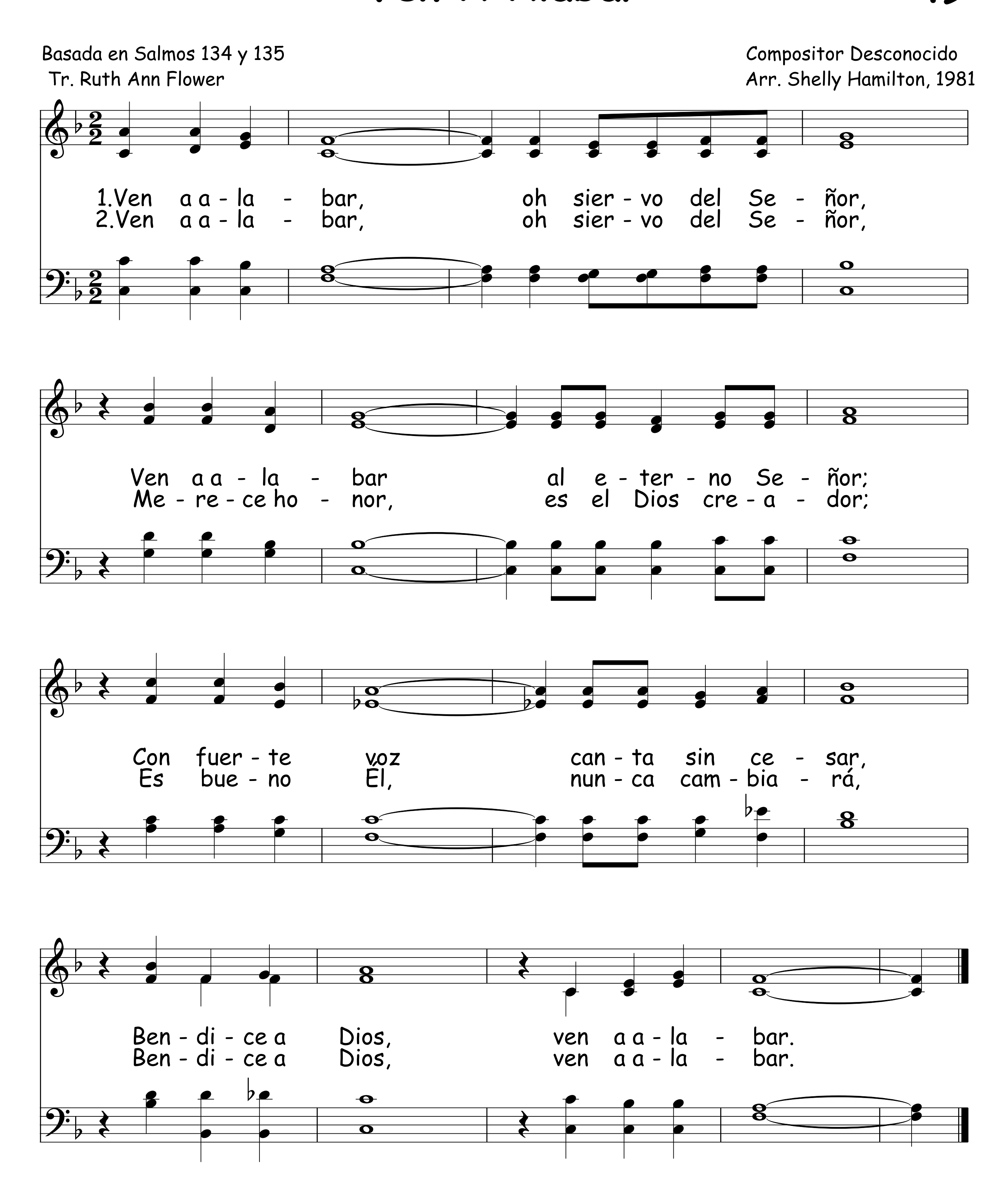
48 Gloria A Ti, Señor

R.H.; Tr. Ruth Ann Flower, 2004
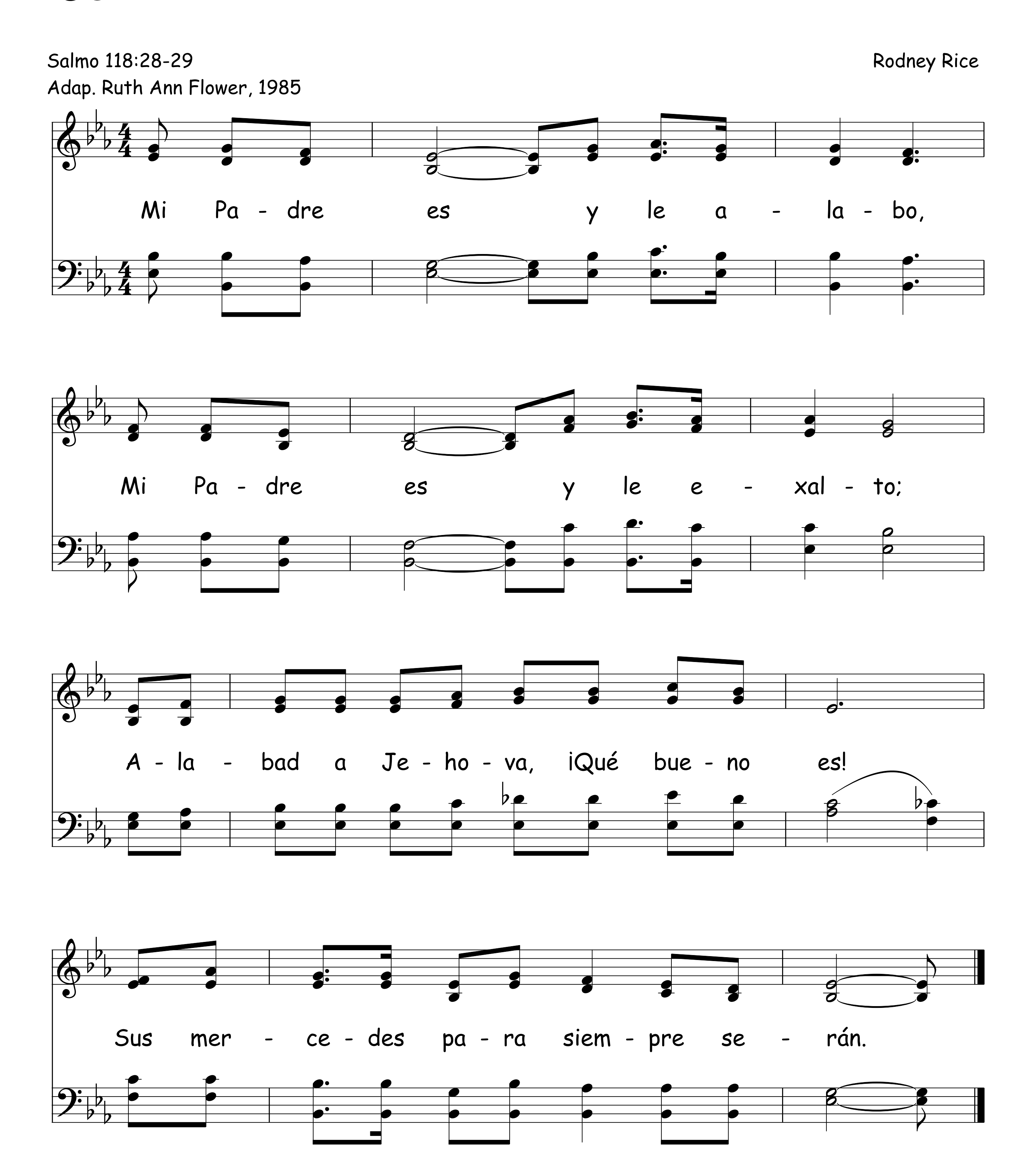
Ron Hamilton, 1989
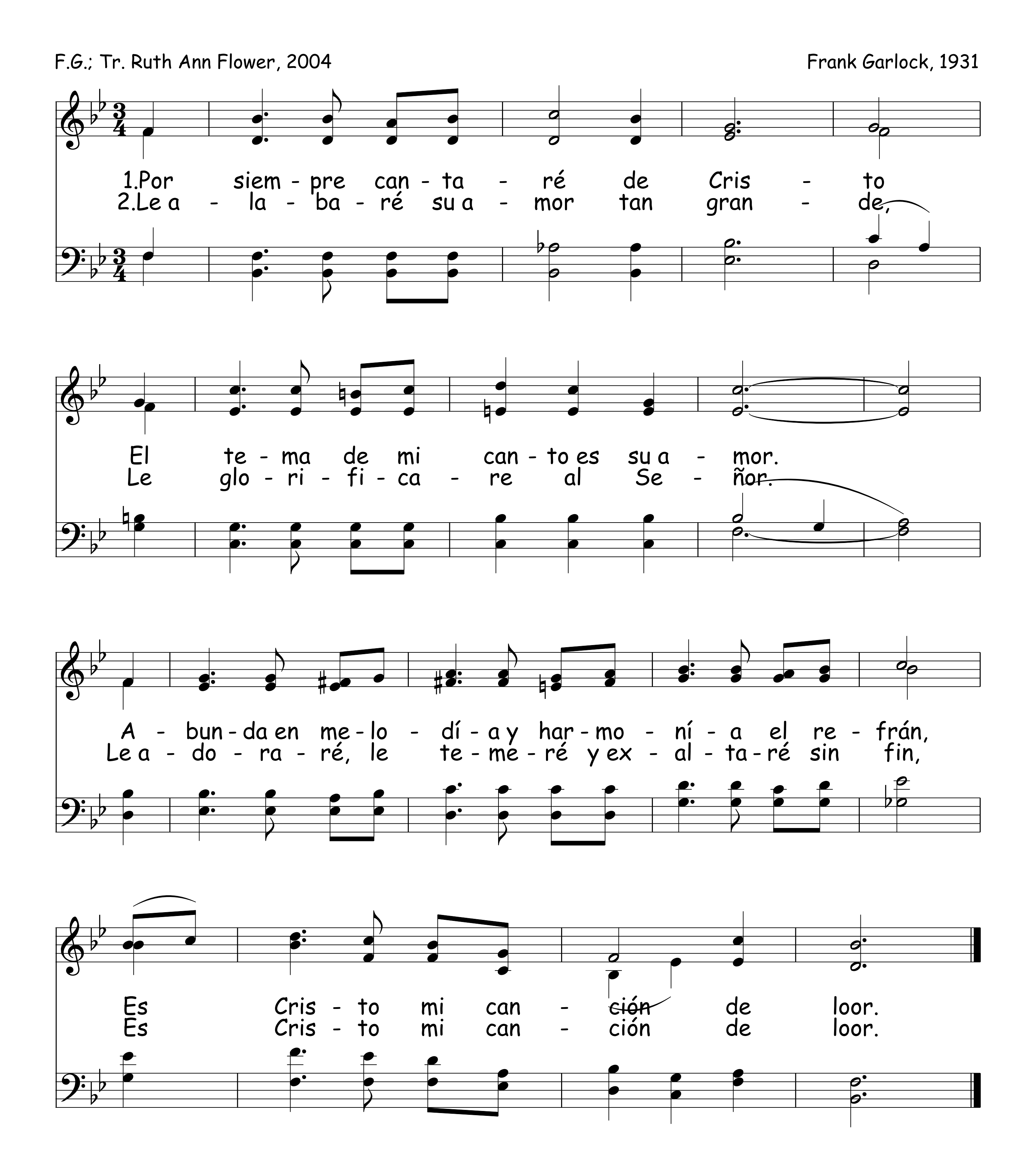


Ven A Alabar 49
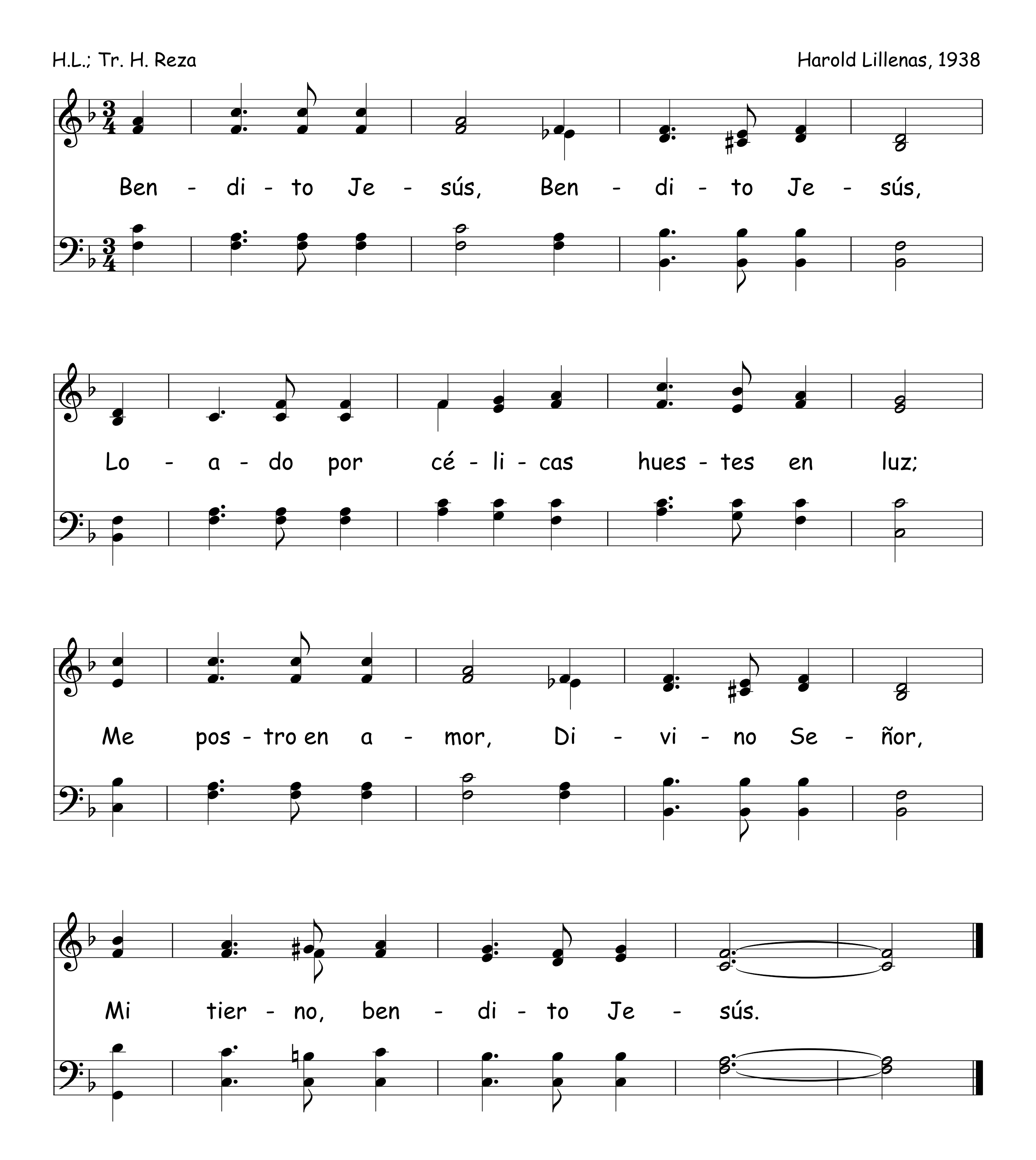


50 Mi Padre Es



Por Siempre Cantaré De Cristo 51
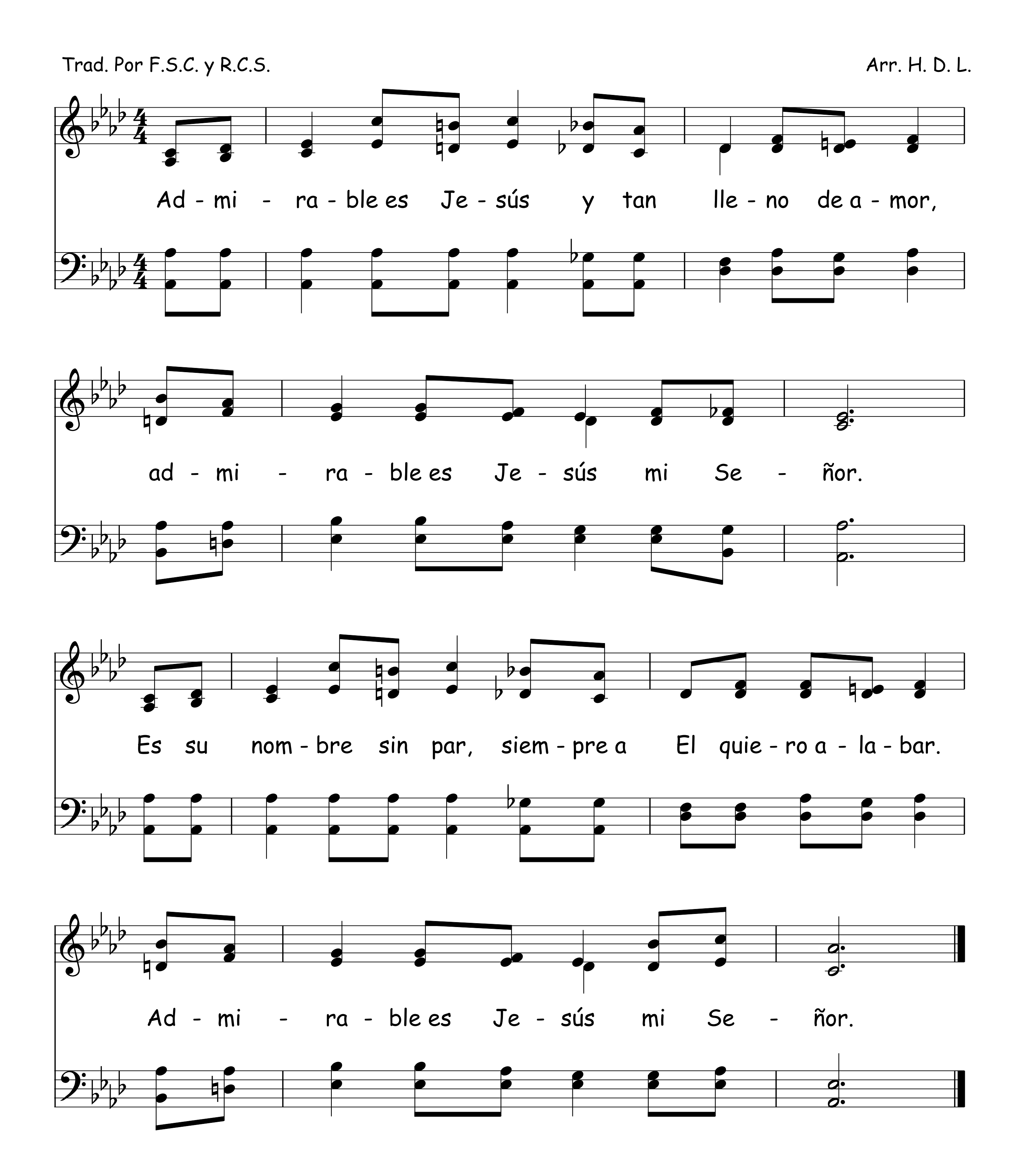


52 Mi Tierno Jesús



Admirable es Jesús

Trad. Por F.S.C. y R.C.S.
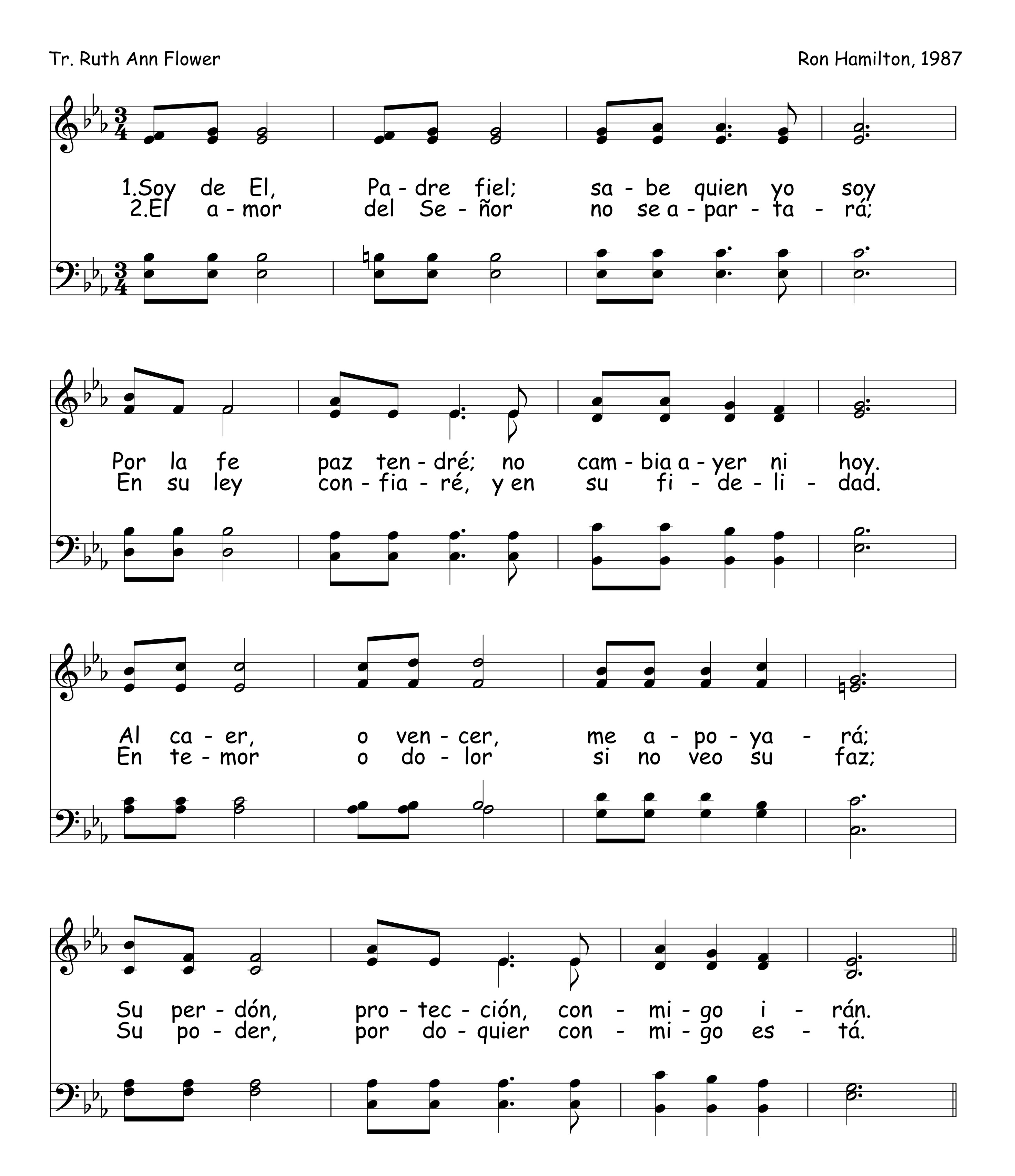
Arr. H. D. L.
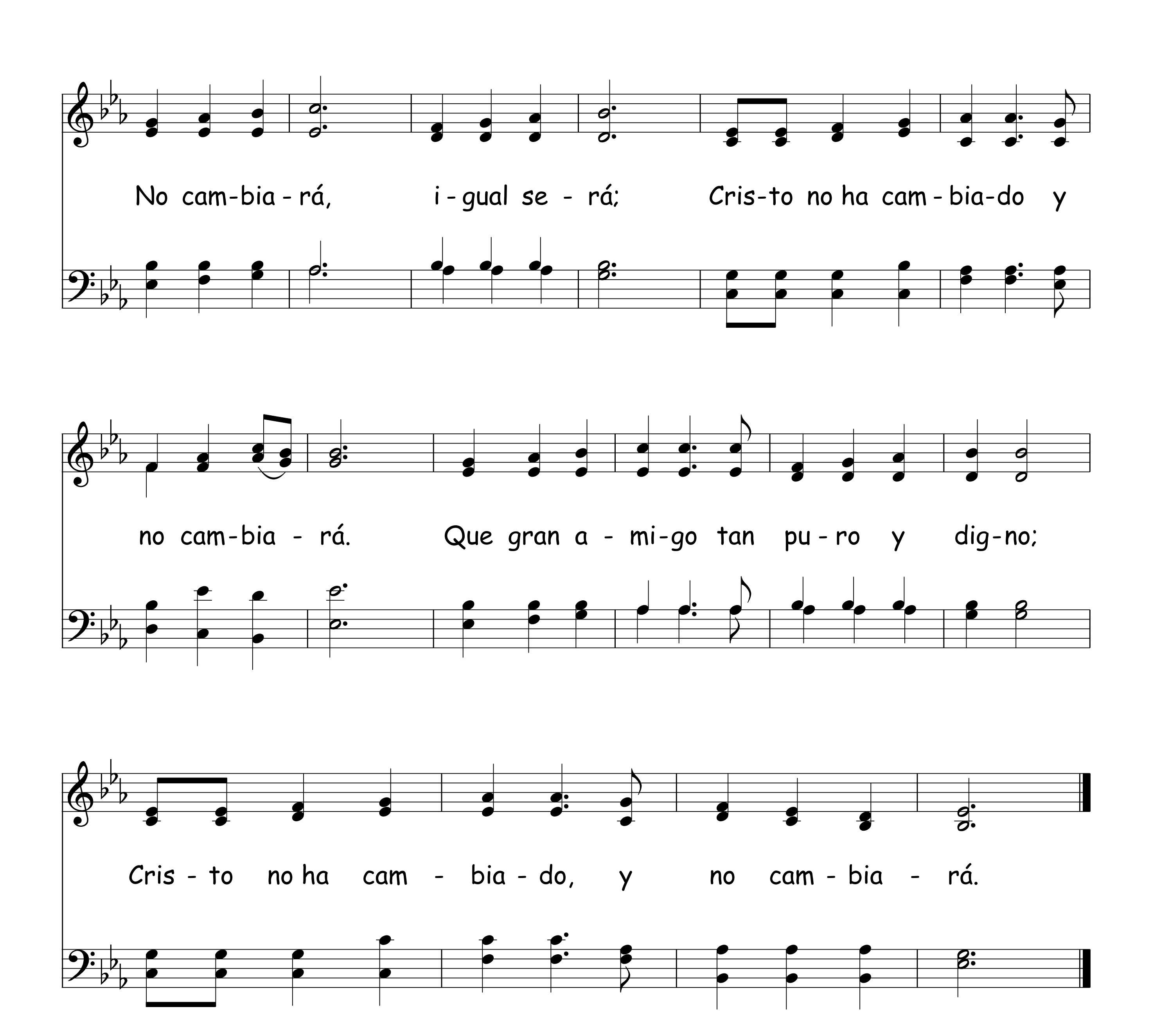


54 No Cambiará

Tr. Ruth Ann Flower

Ron Hamilton, 1987
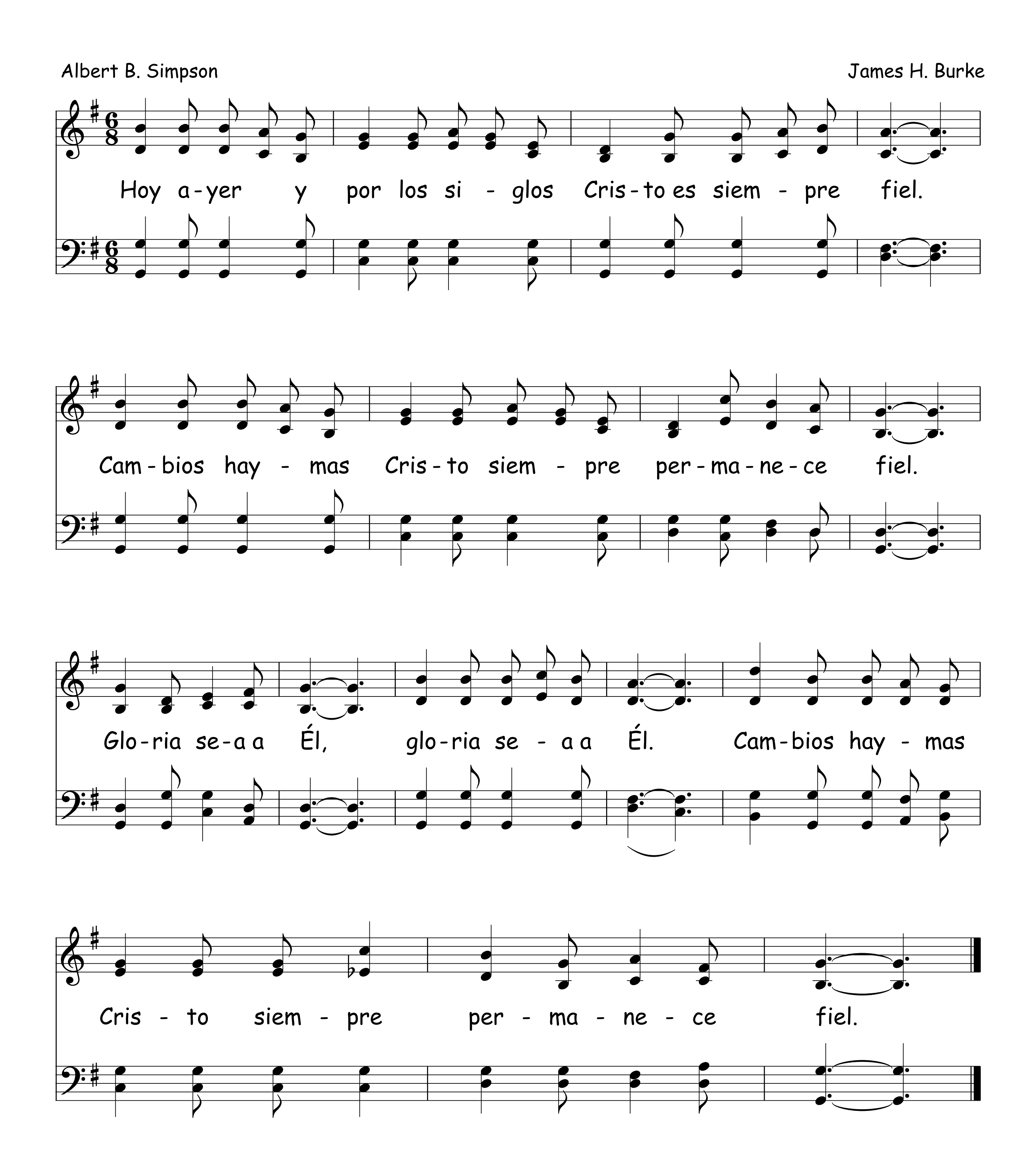



No cam-bia-rá, i-gual se-rá; Cris-to no ha cam-bia-do y
no cam-bia-rá. Que gran a-mi-go tan pu-ro y dig-no;
Cris-to no ha cam-bia-do, y no cam-bia-rá.

55 Hoy, Ayer Y Por Los Siglos

Albert B. Simpson
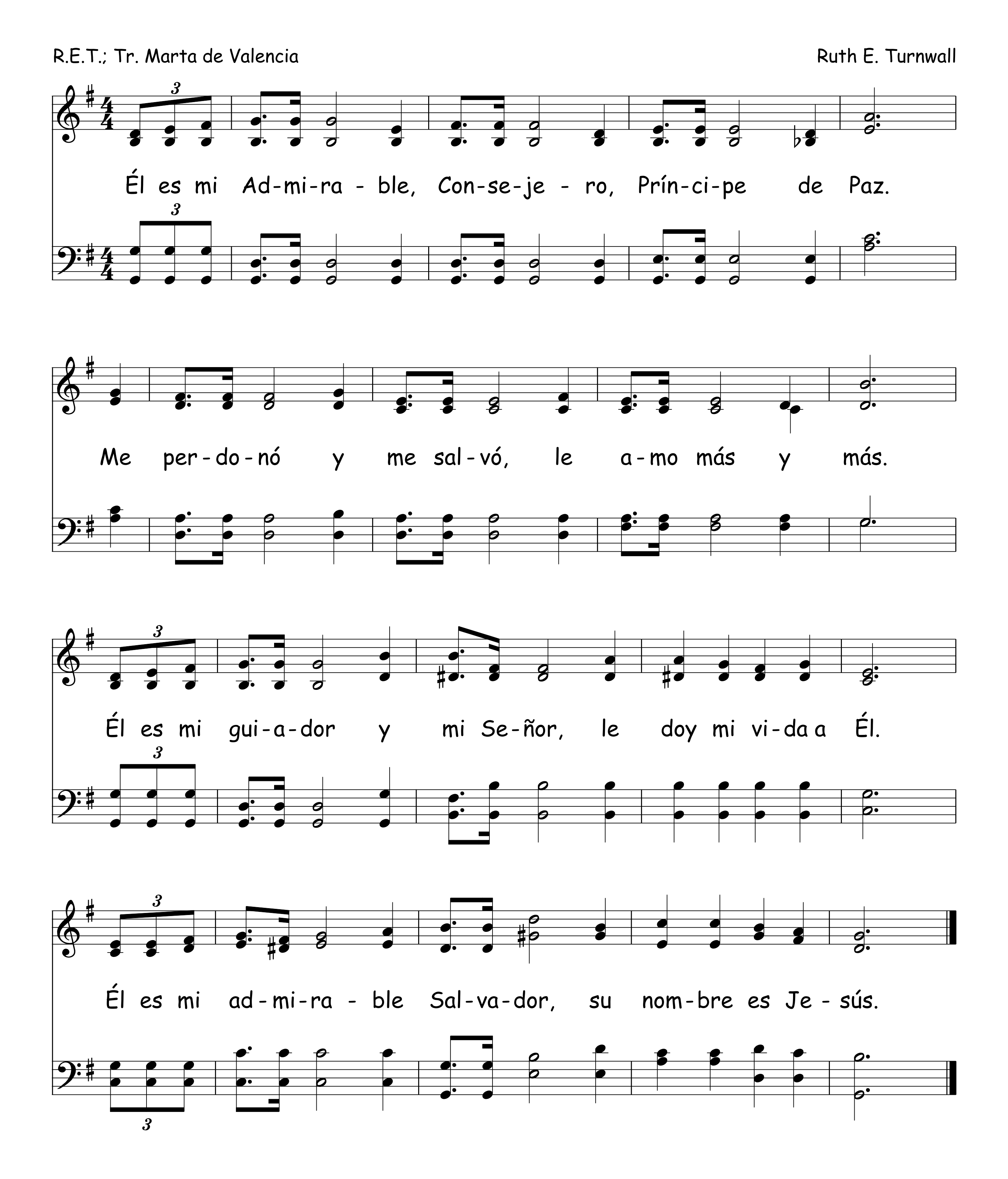
James H. Burke



Él Es Mi Admirable Consejero
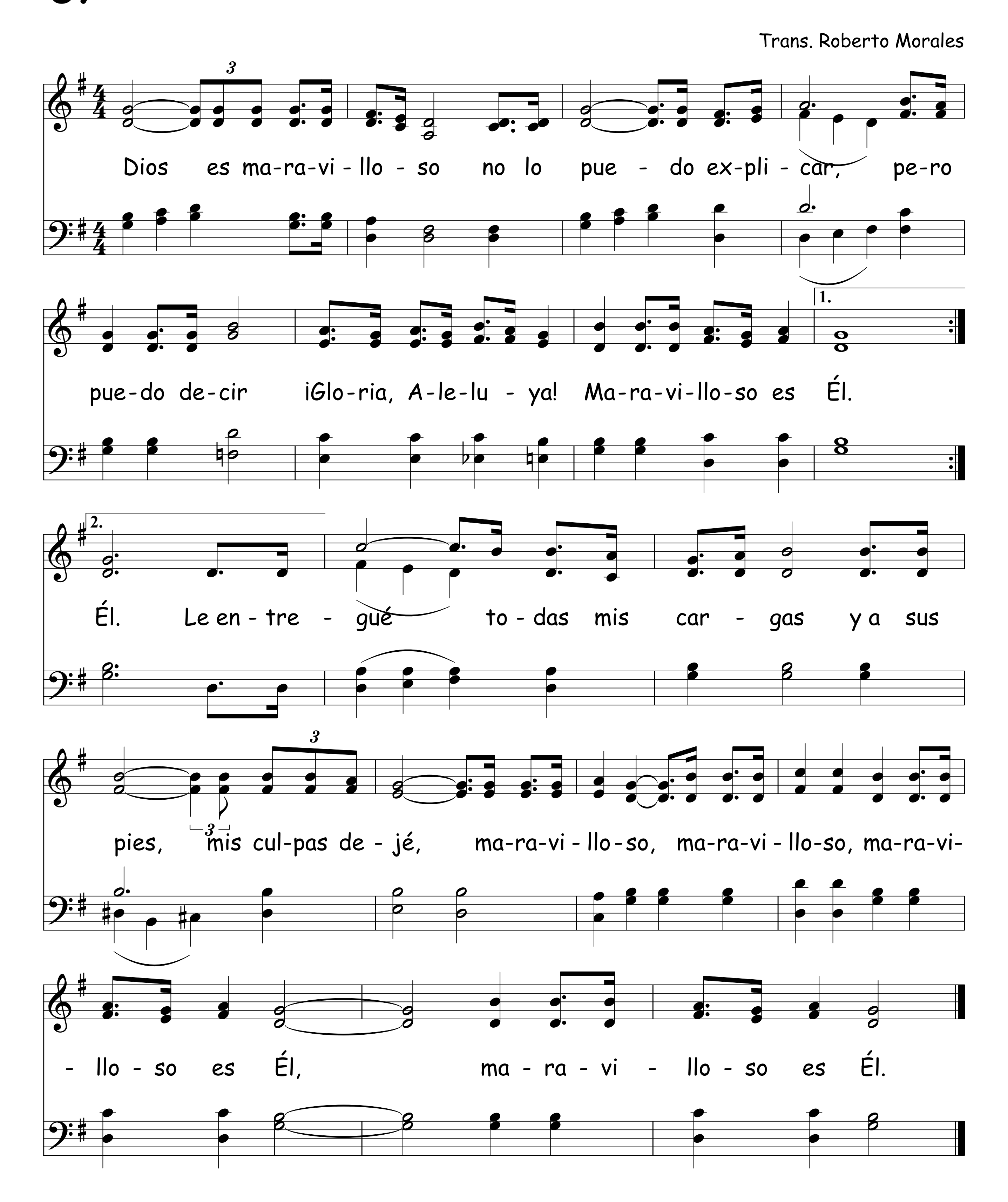
R.E.T.; Tr. Marta de Valencia

Ruth E. Turnwall



Dios Es Maravilloso
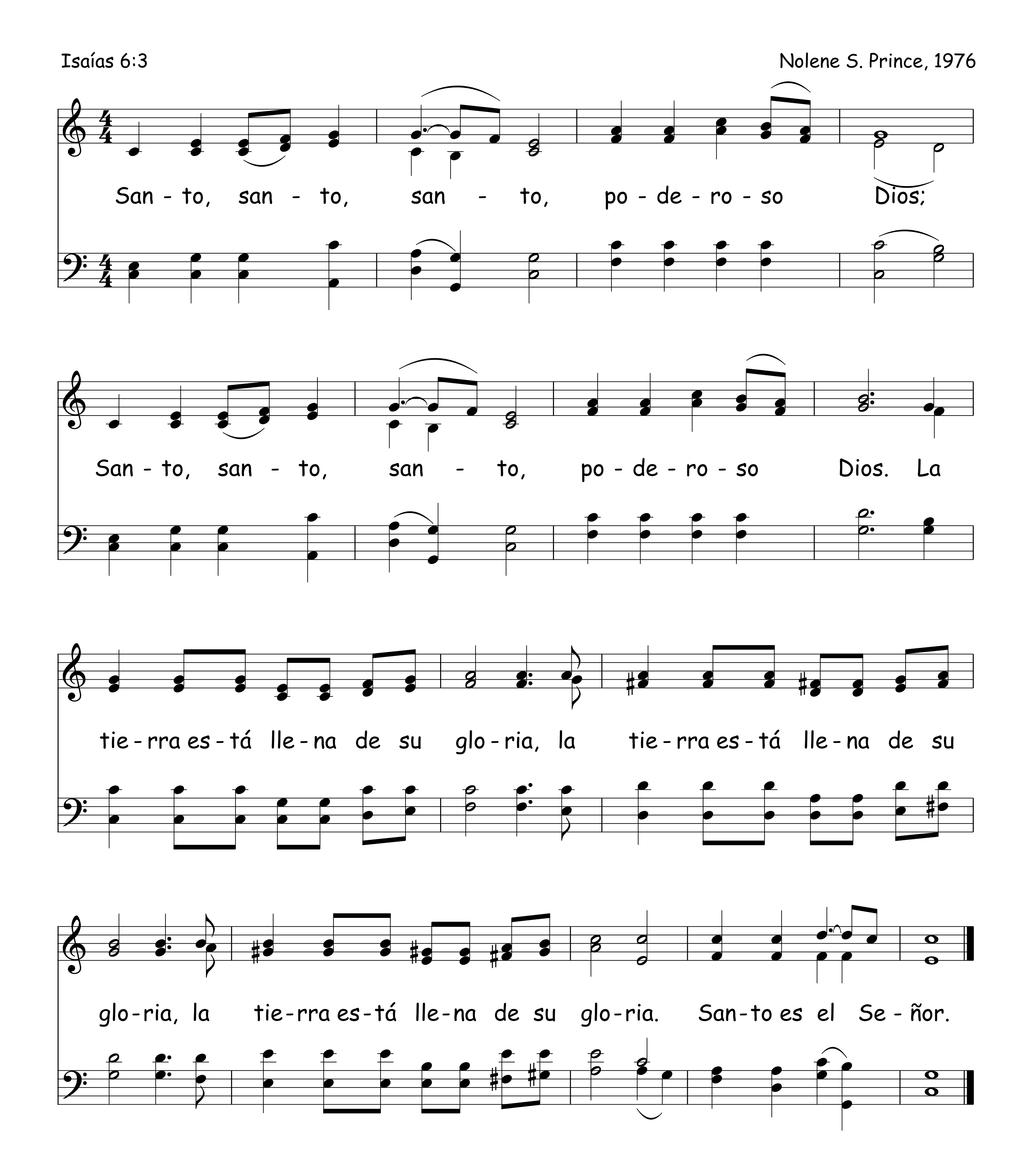
Trans. Roberto Morales



Santo Es El Señor

Isaías 6:3
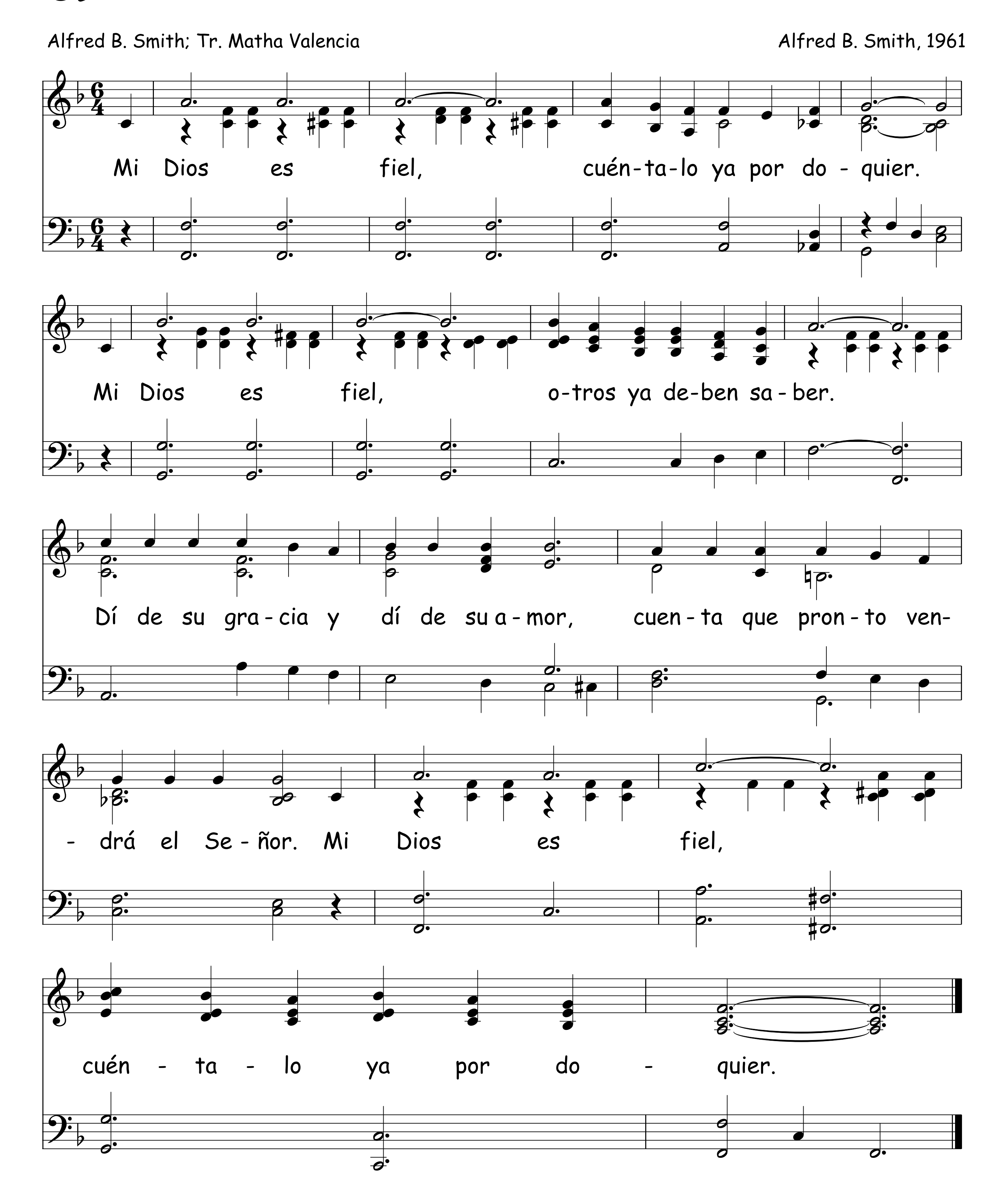
Nolene S. Prince, 1976



59 Mi Dios Es Fiel
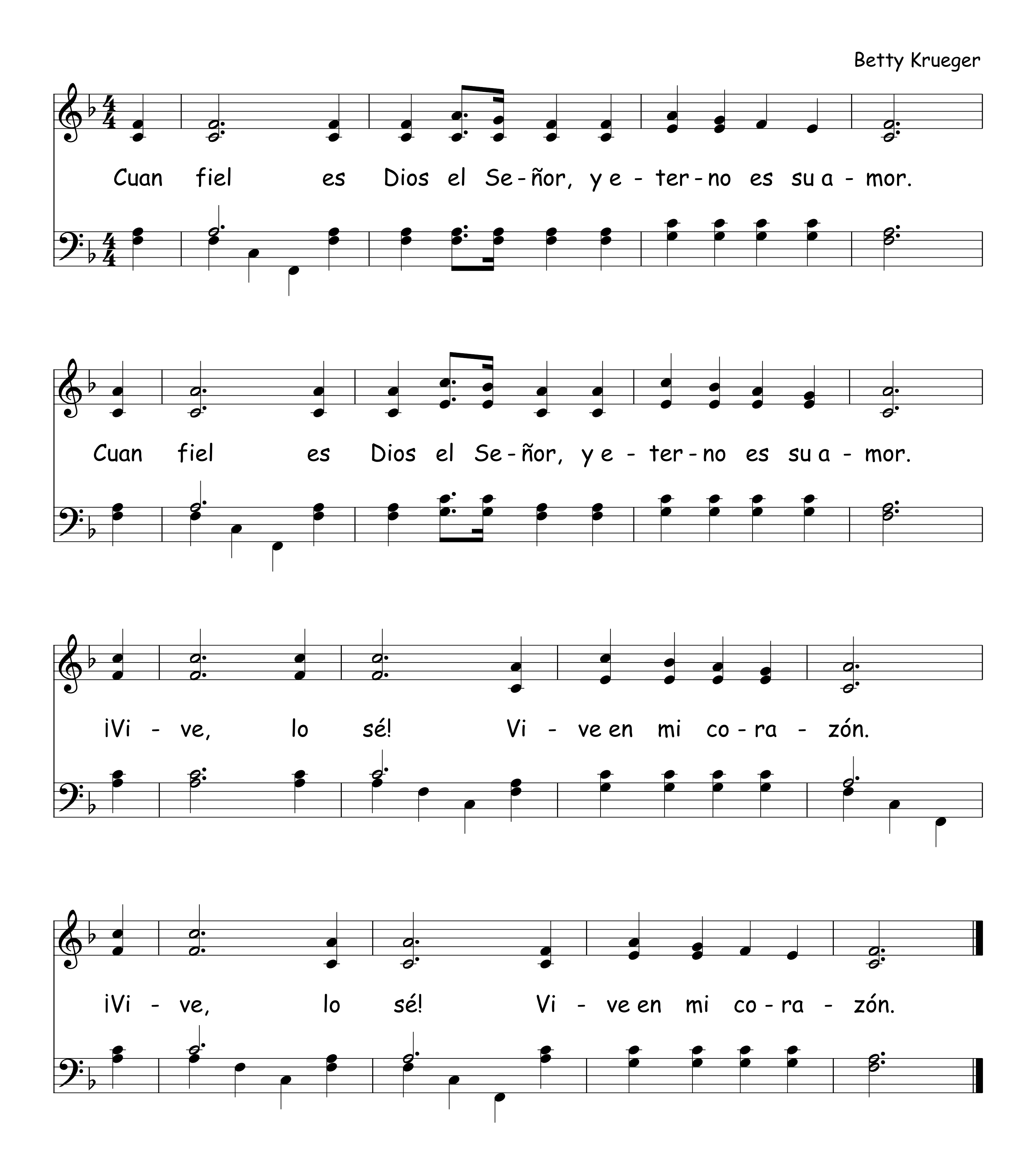
Alfred B. Smith; Tr. Matha Valencia

Alfred B. Smith, 1961
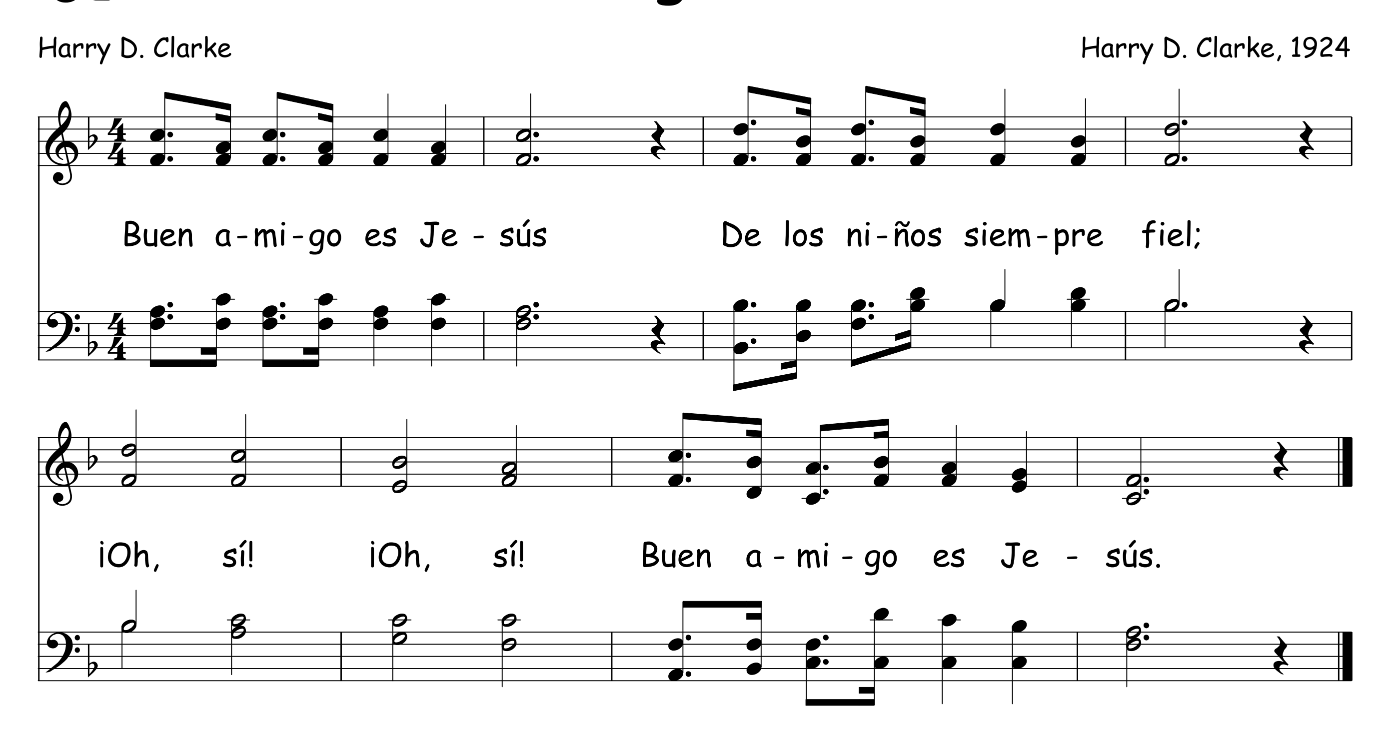


Cuan Fiel Es Dios 60

Betty Krueger
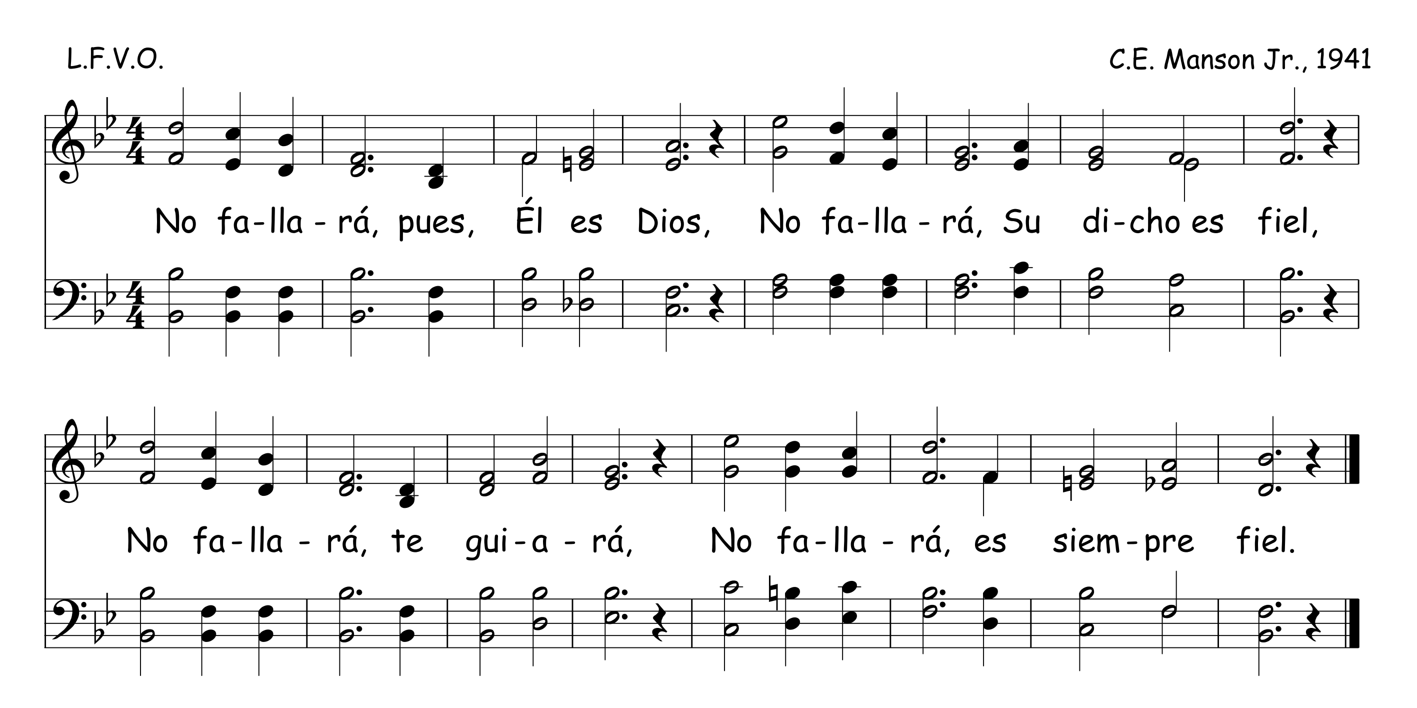


61 Buen Amigo Es Jesús

Harry D. Clarke — Harry D. Clarke, 1924



62 No Fallará, Pues, Él Es Dios
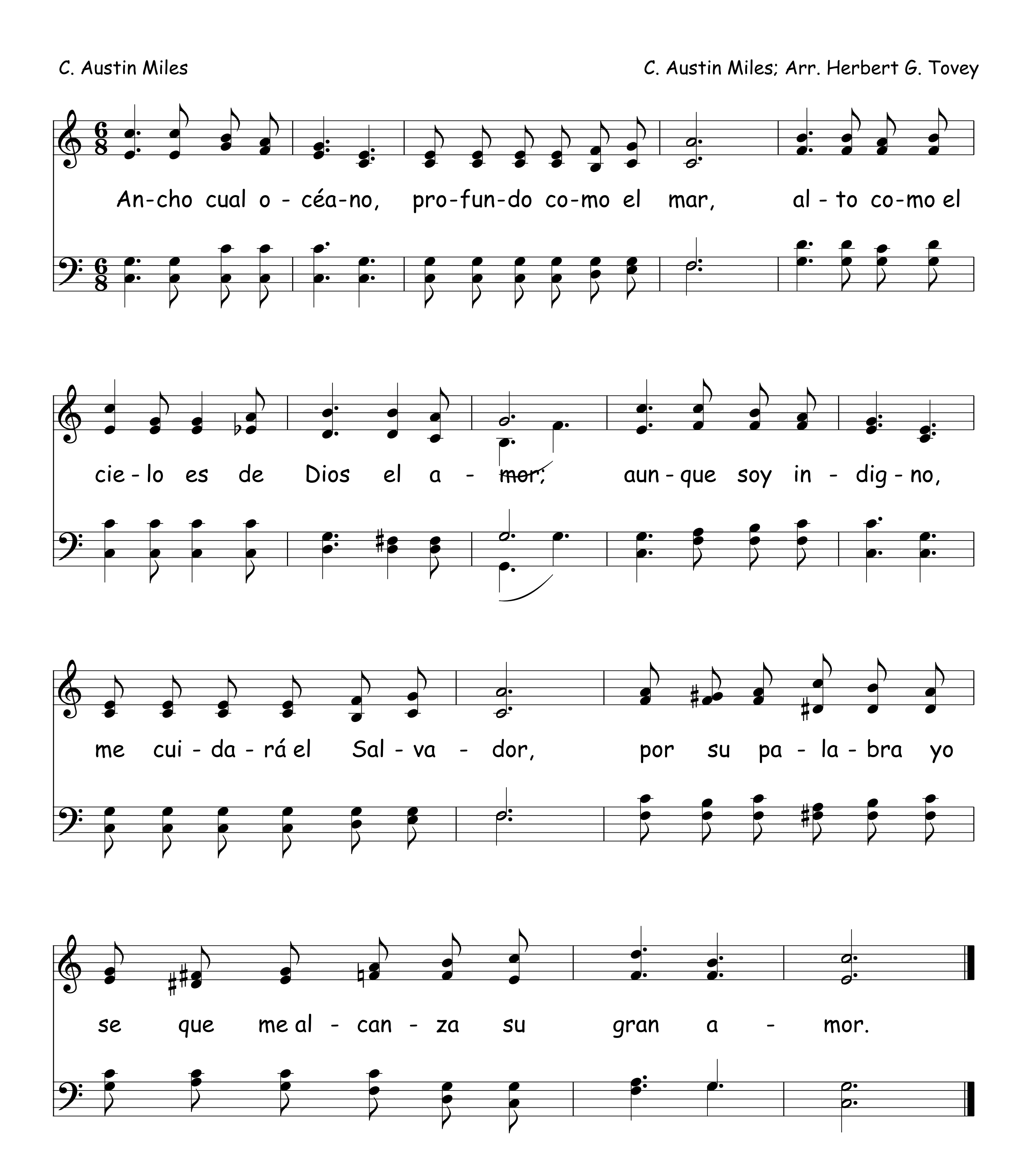
L.F.V.O. — C.E. Manson Jr., 1941
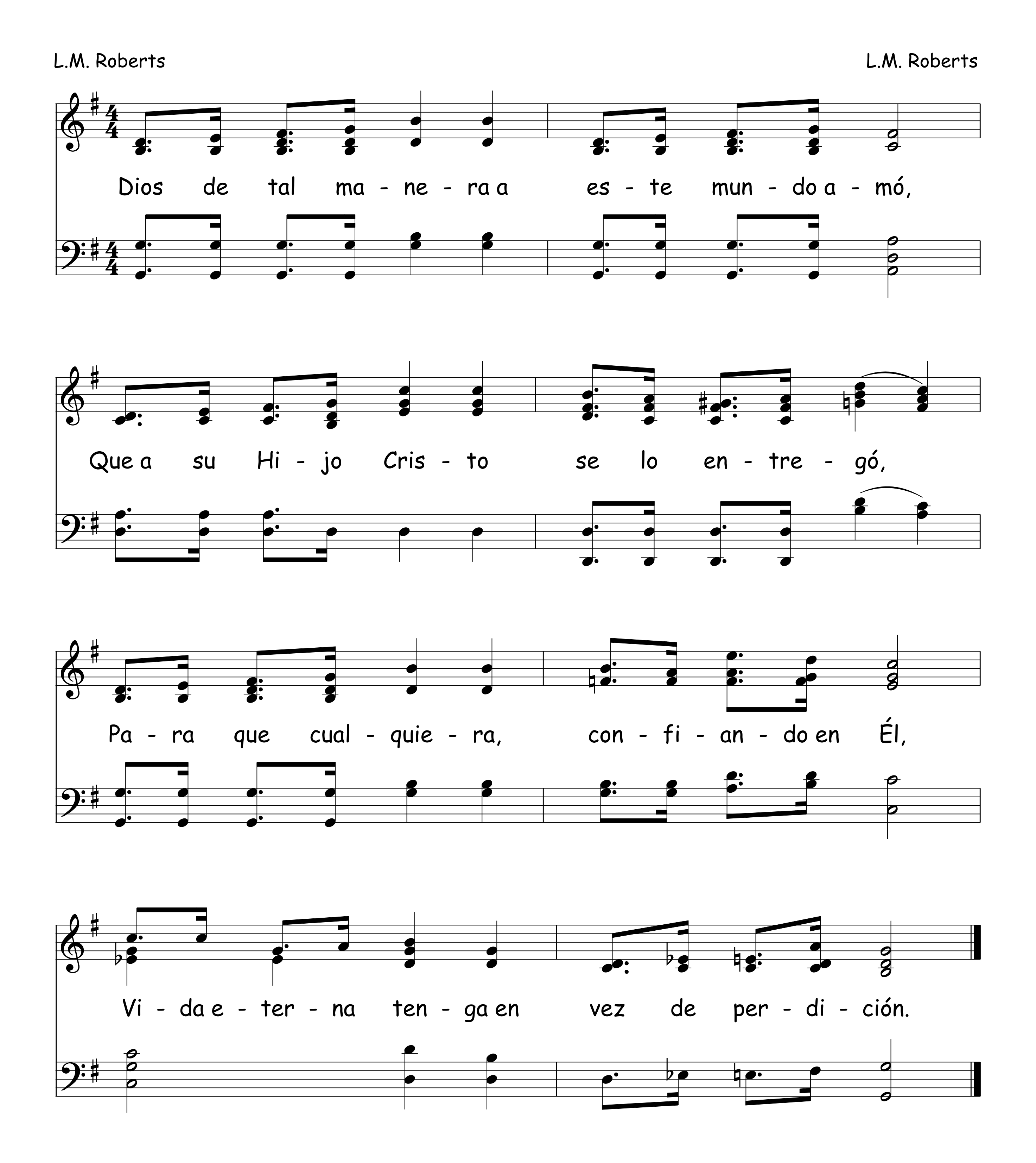


Ancho Cual Océano

C. Austin Miles

C. Austin Miles; Arr. Herbert G. Tovey



Dios De Tal Manera



Jesús Amó Niñitos Como Yo

Arr. Luis Monge V.

Je - sús a - mó ni - ñi - tos co - mo yo, yo, yo,
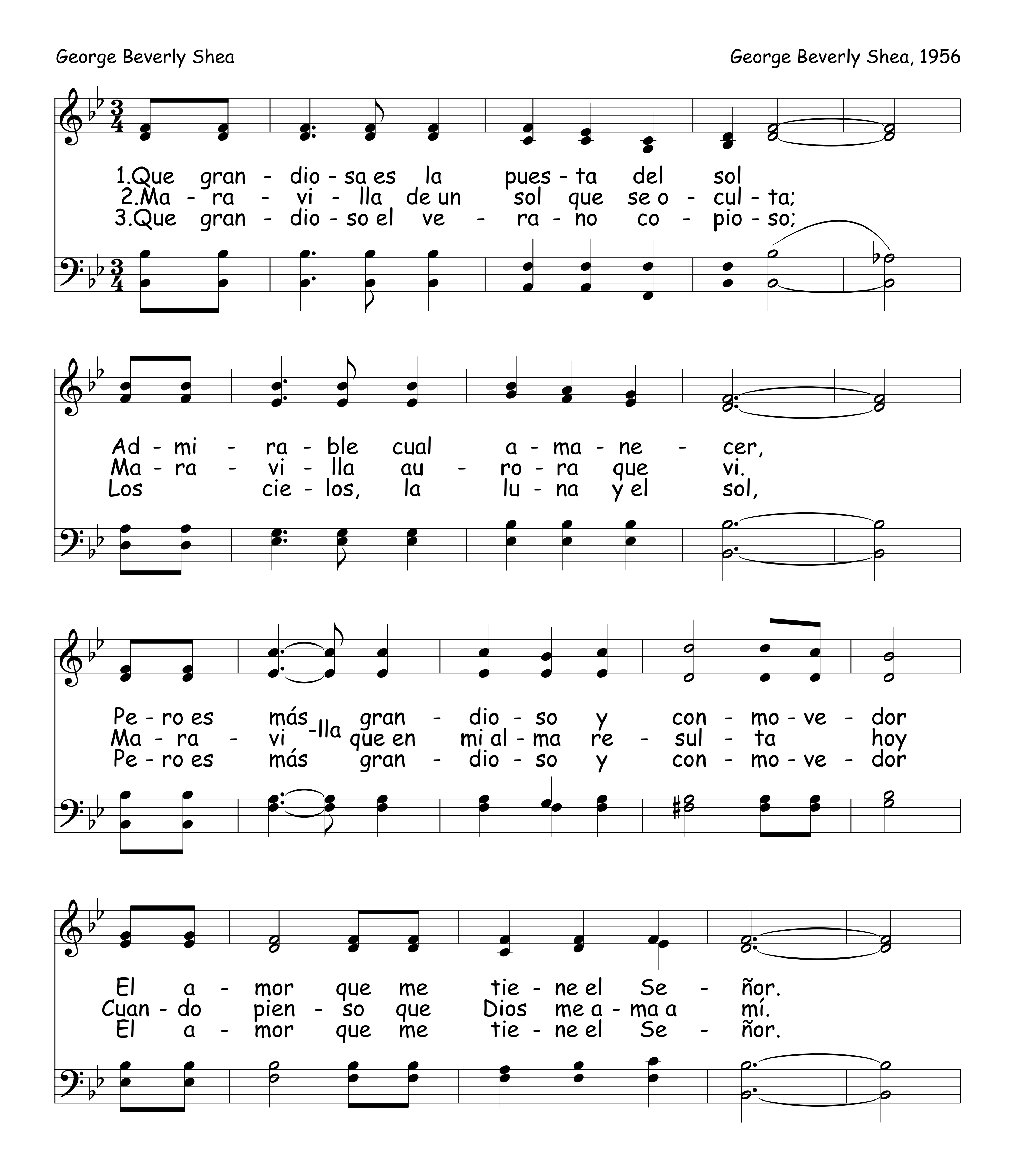
Je - sús a - mó ni - ñi - tos co - mo yo, yo, yo.
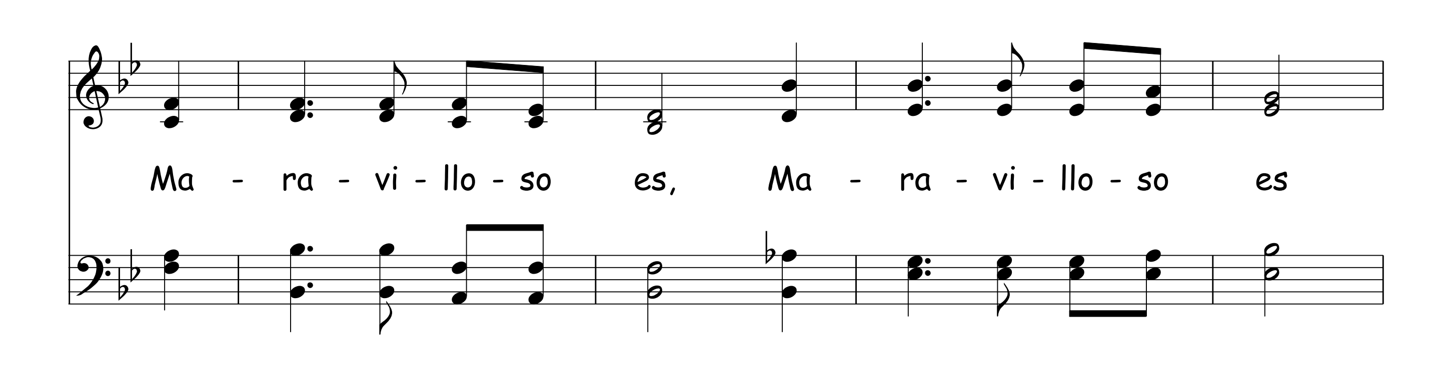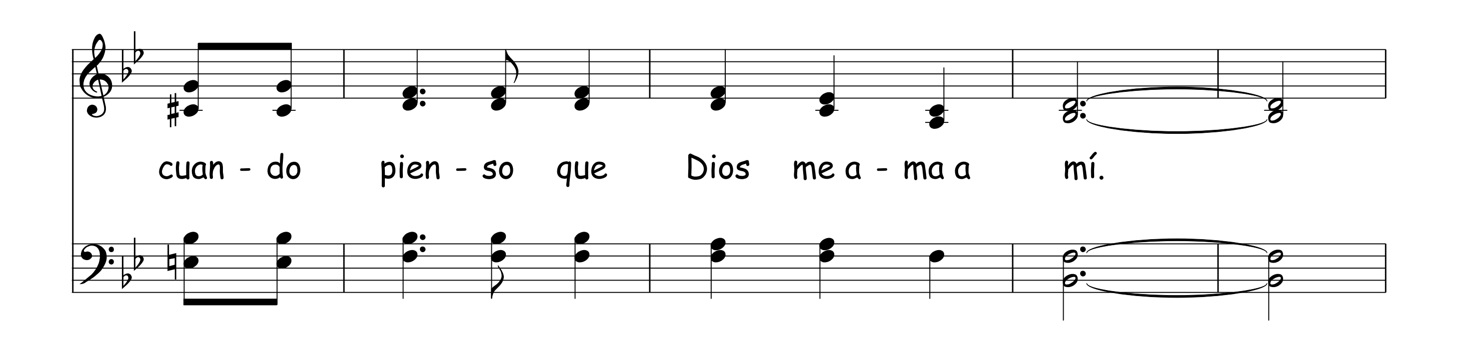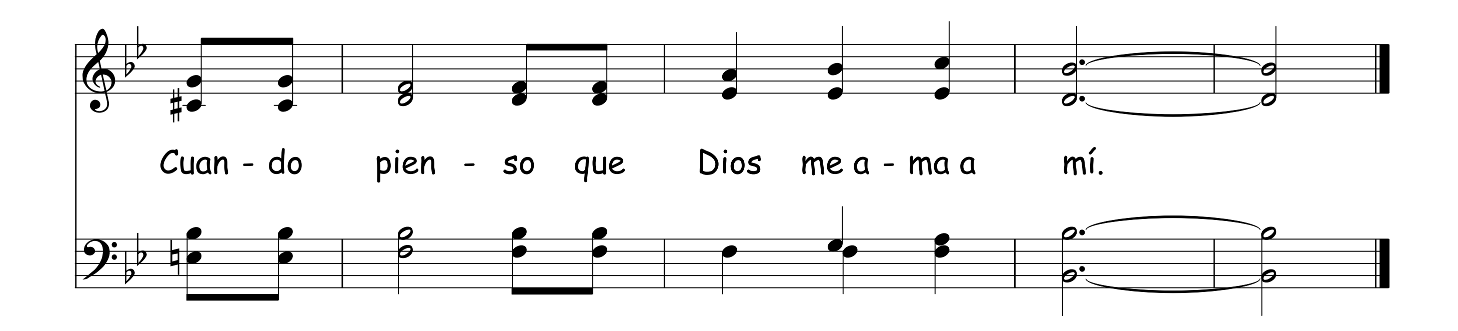
Ni - ñi - tos co - mo yo en Sus bra - zos Él to - mó.

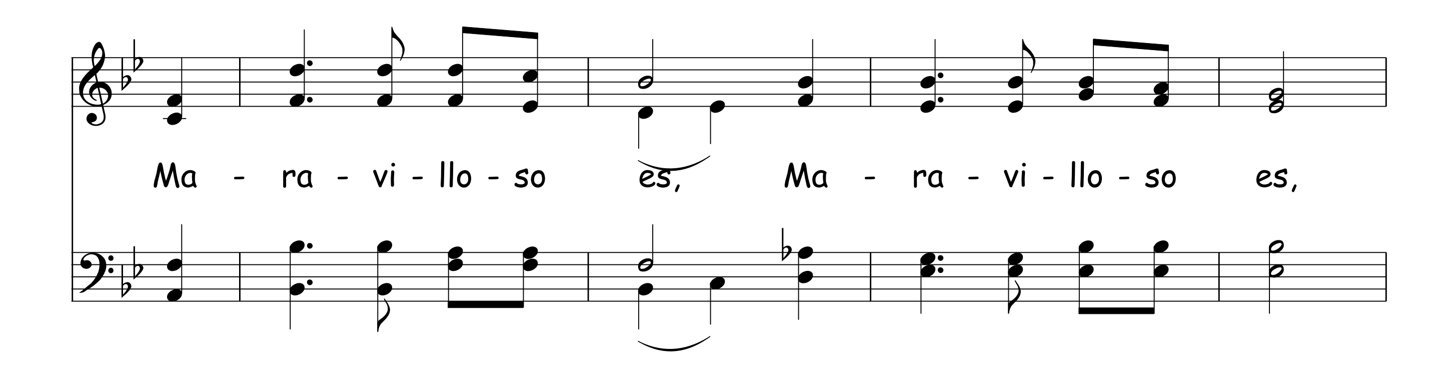
Je - sús a - mó ni - ñi - tos co - mo yo, yo, yo.

66

Maravilloso Es
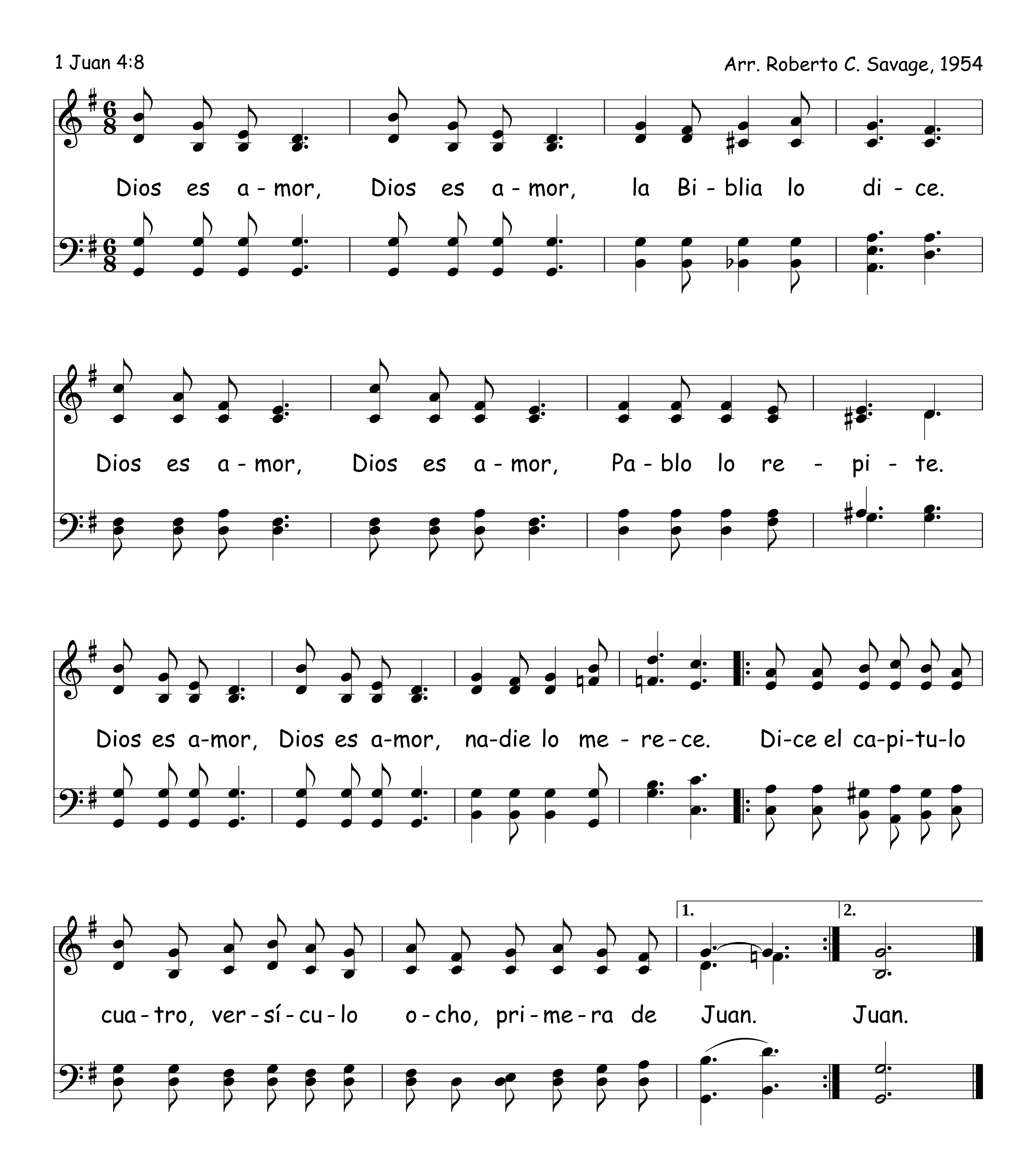



Ma - ra - vi - llo - so es, Ma - ra - vi - llo - so es

cuan - do pien - so que Dios me a - ma a mí.

Ma - ra - vi - llo - so es, Ma - ra - vi - llo - so es,

Cuan - do pien - so que Dios me a - ma a mí.
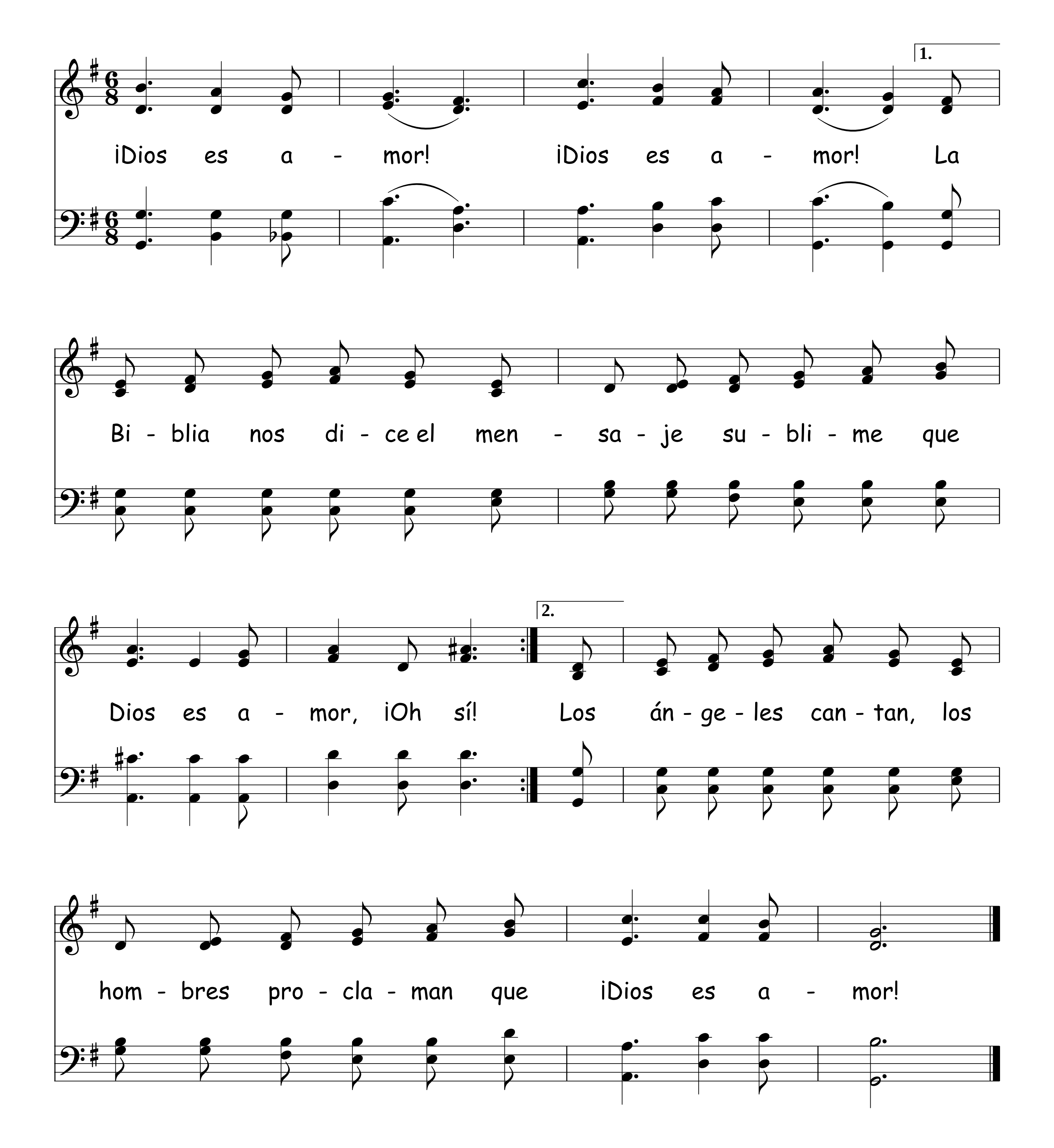
67 Dios Es Amor

1 Juan 4:8

Arr. Roberto C. Savage, 1954
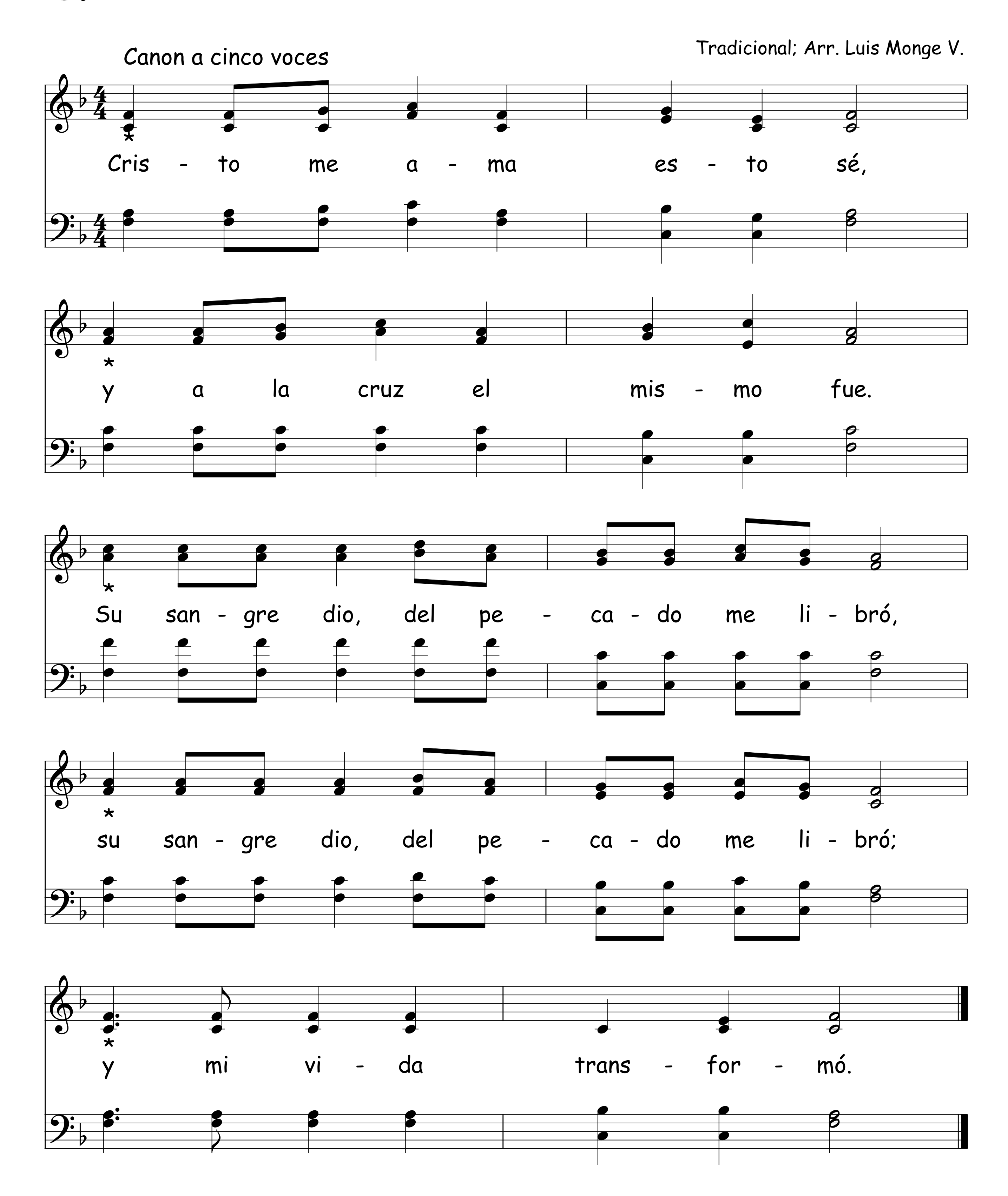


Dios Es Amor


1.
¡Dios es a - mor! ¡Dios es a - mor! La
Bi - blia nos di - ce el men - sa - je su - bli - me que
Dios es a - mor, ¡Oh sí!
2.
Los án - ge - les can - tan, los
hom - bres pro - cla - man que ¡Dios es a - mor!
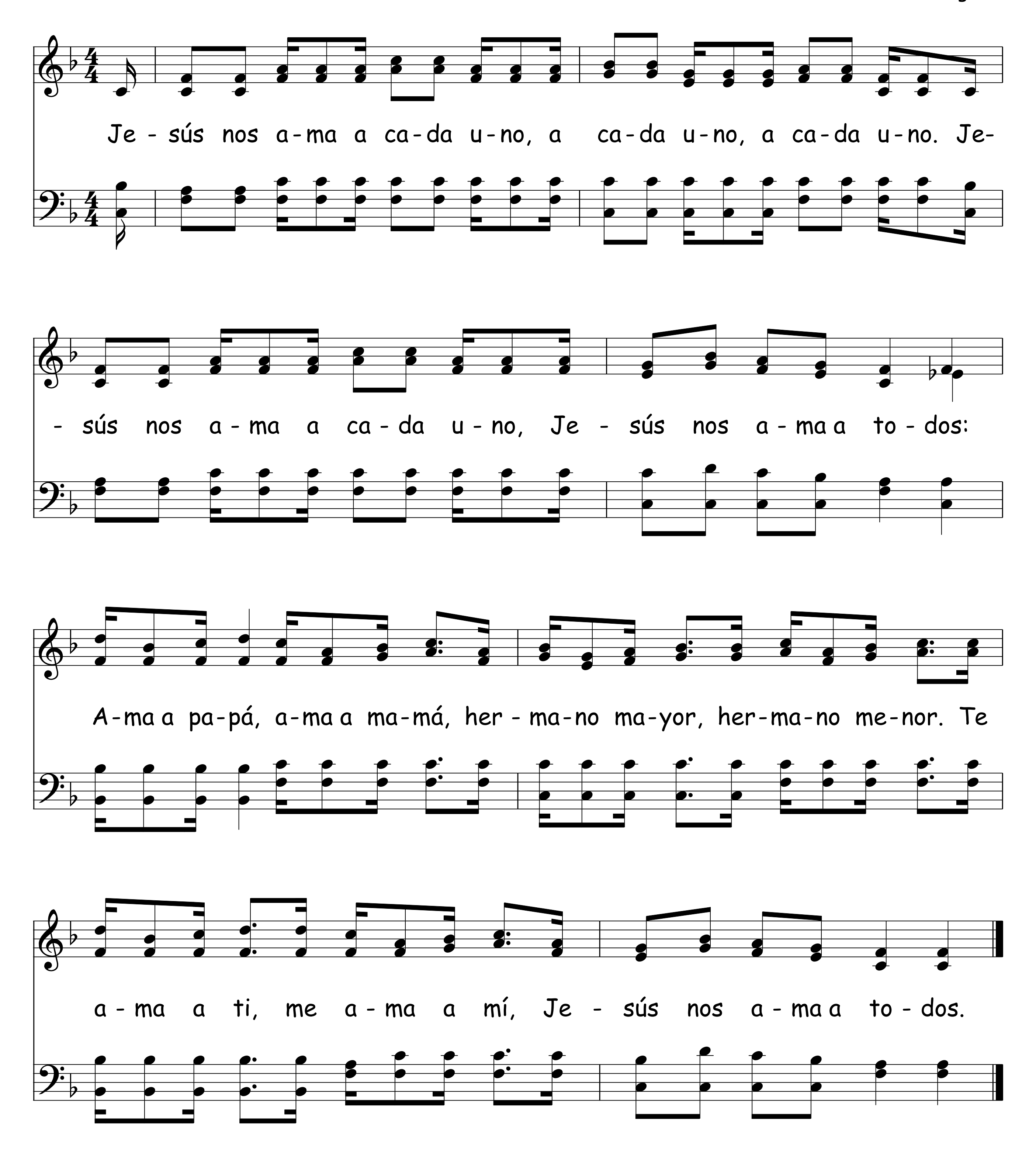
69 Cristo Me Ama, Esto Sé

Tradicional; Arr. Luis Monge V.
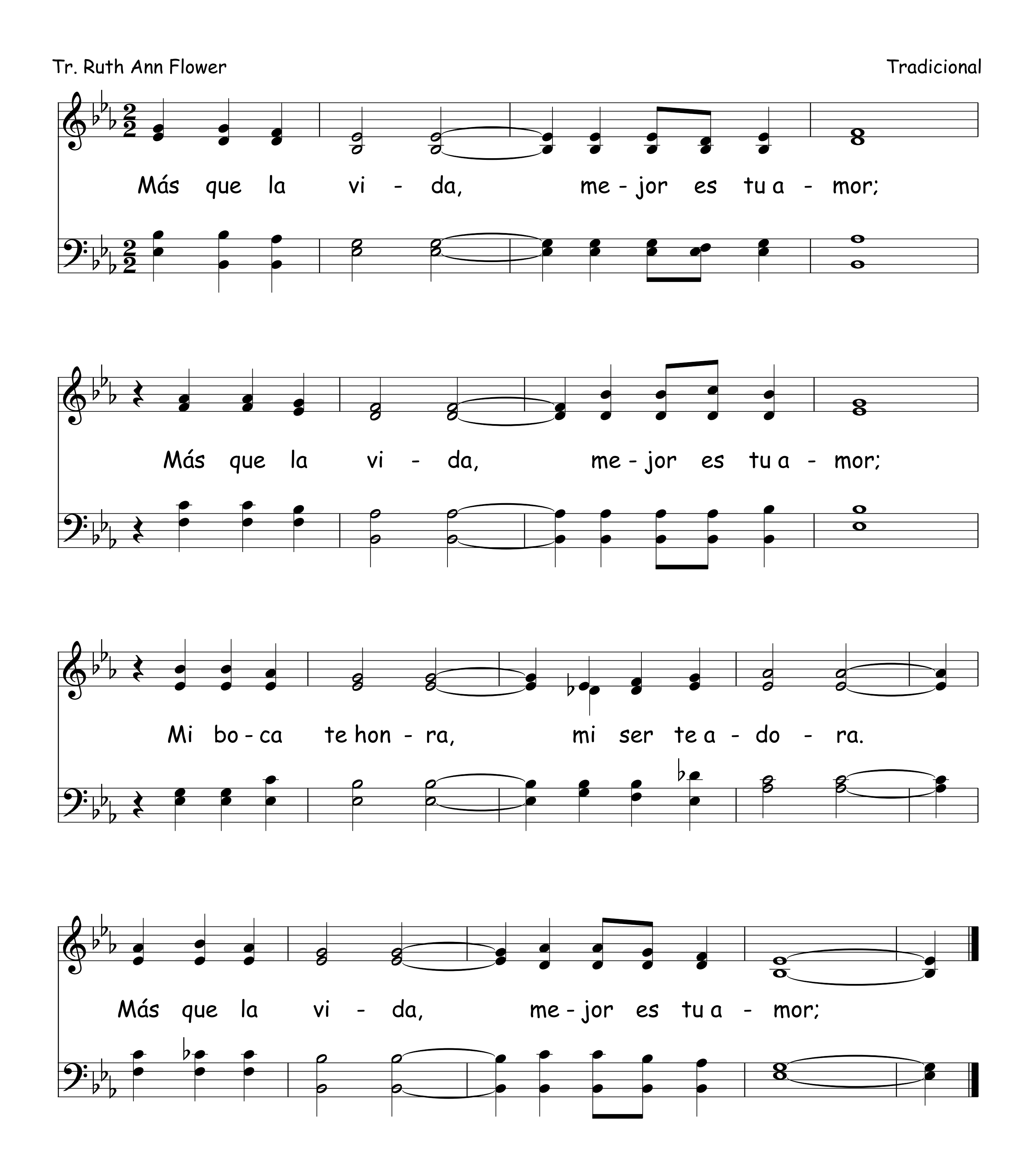


Jesús Nos Ama A Cada Uno
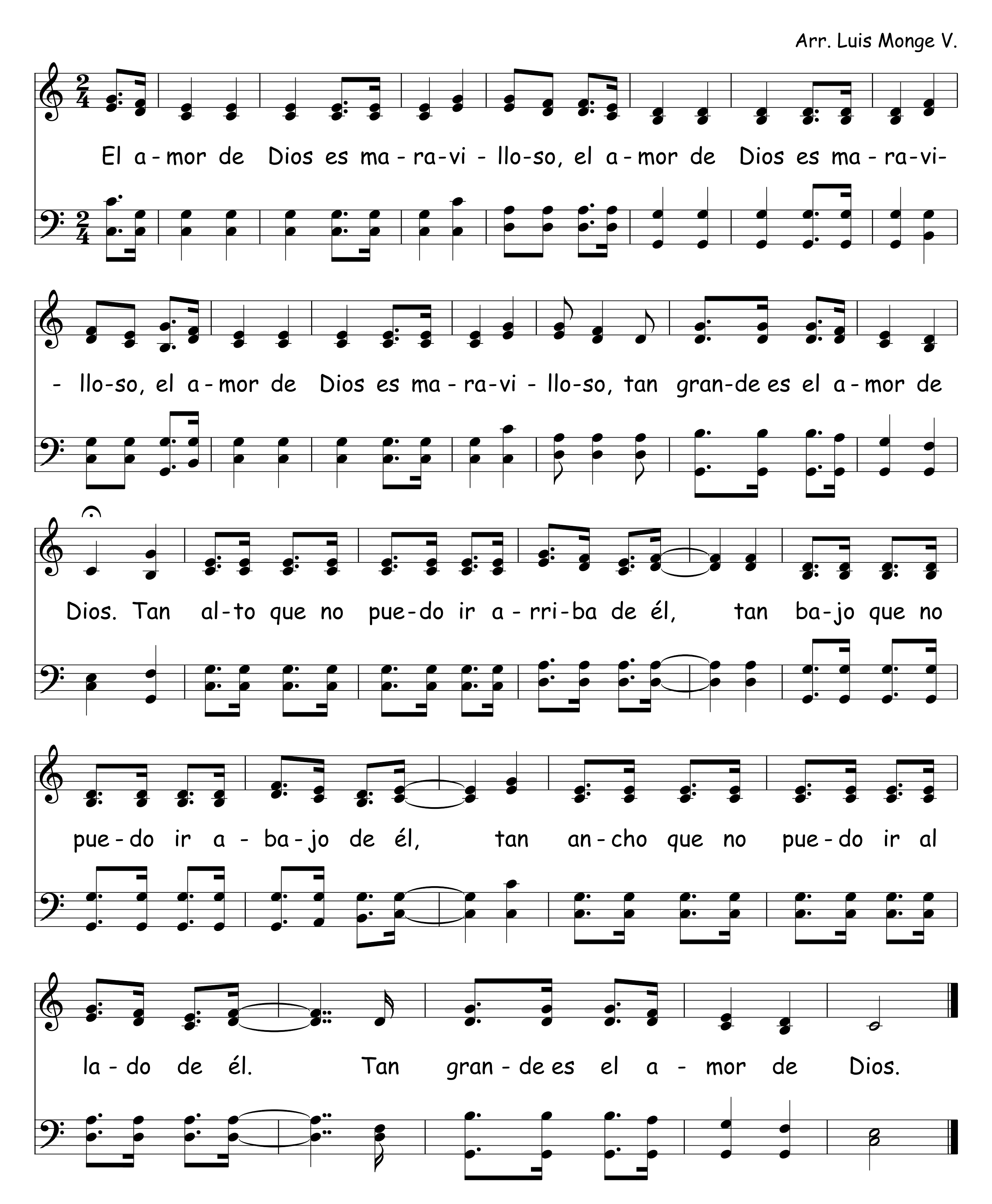
Arr. Luis Monge V.
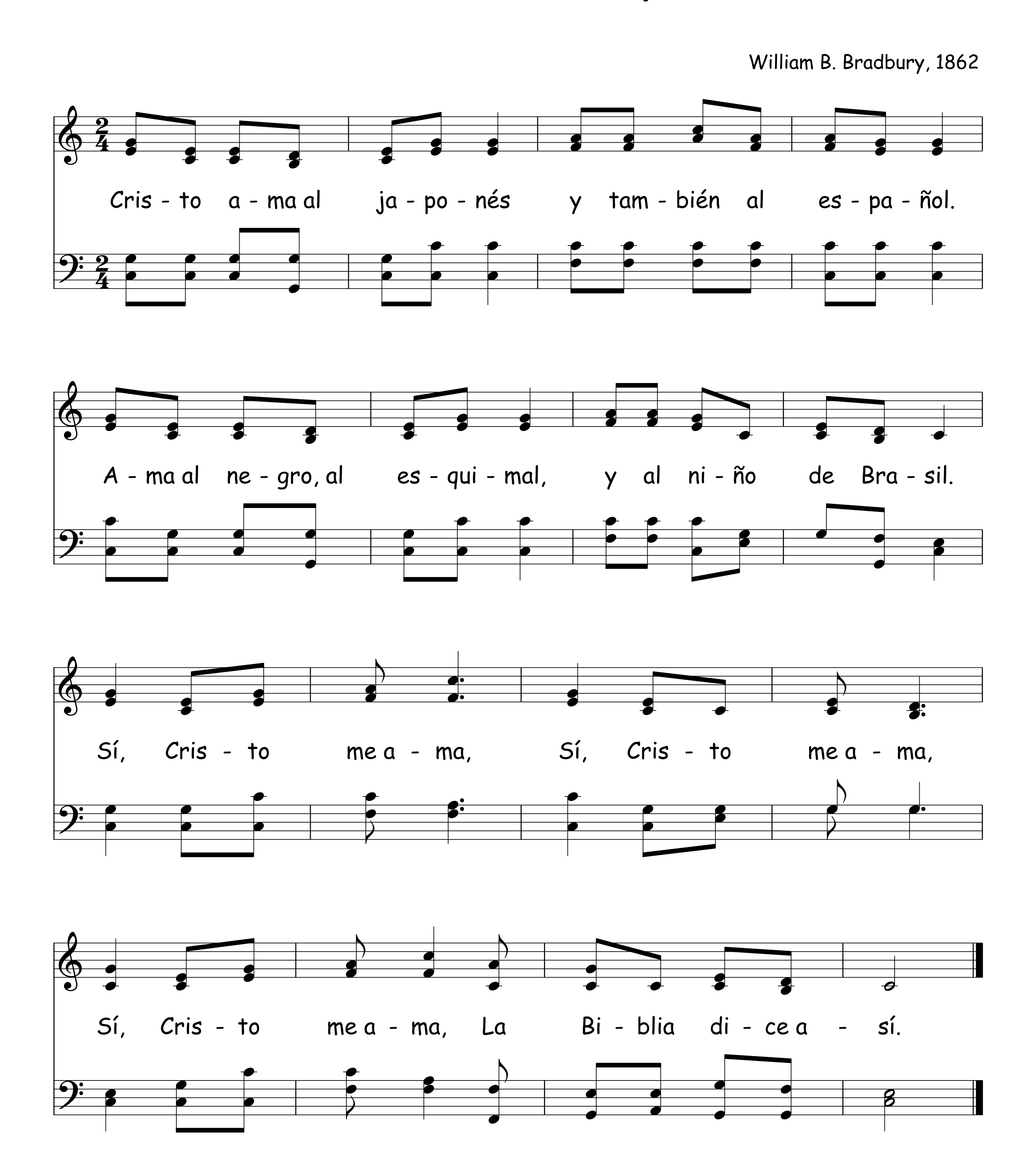


71 Mejor Es Tu Amor



El Amor De Dios Es Maravilloso 72
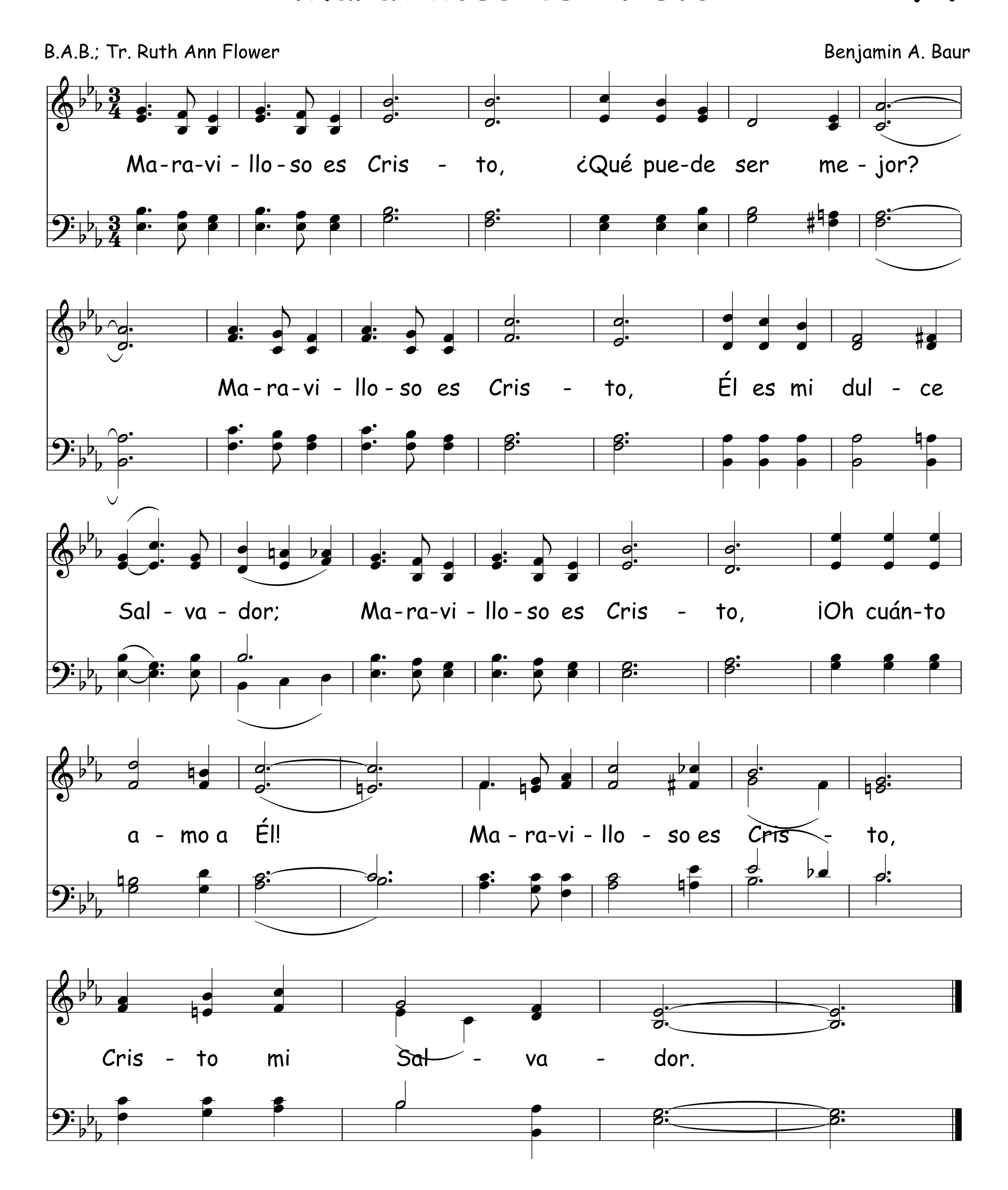


73 Cristo Ama Al Japonés
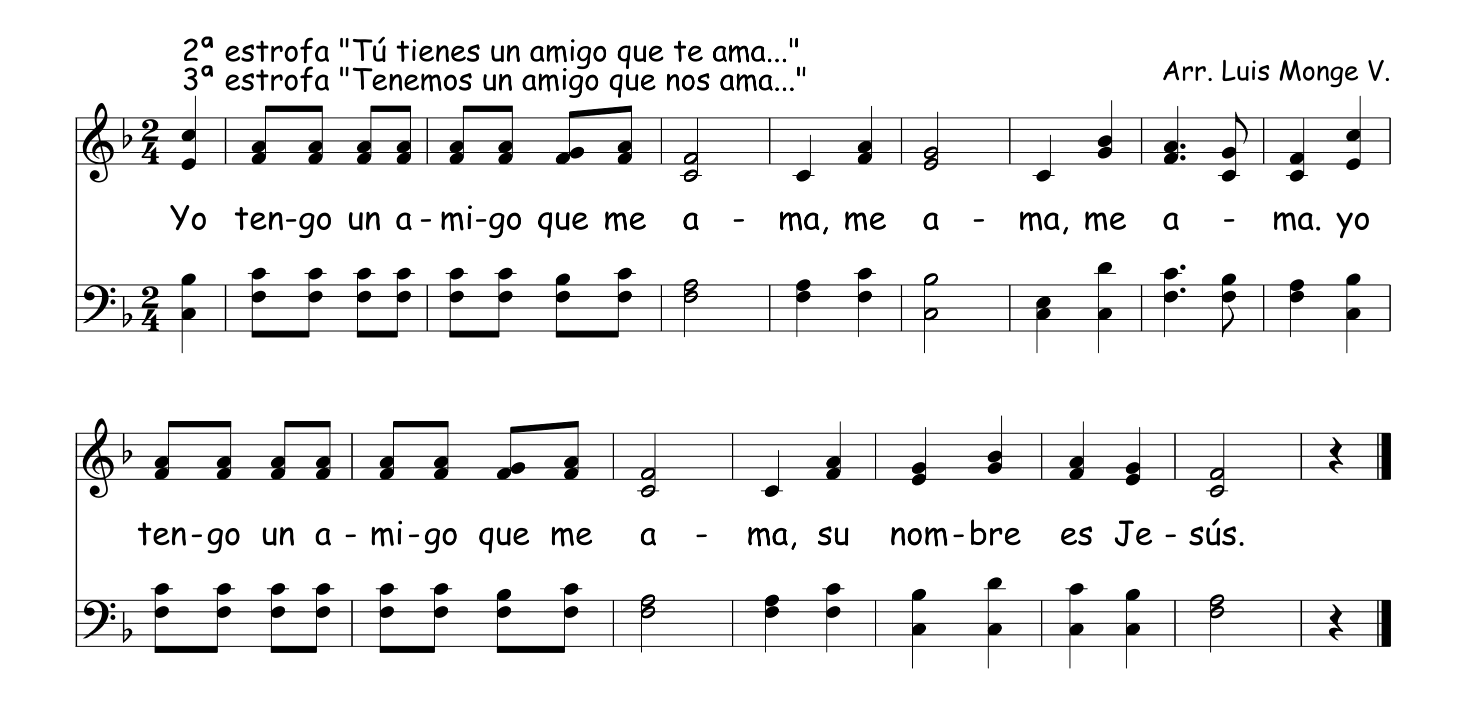


Maravilloso es Cristo
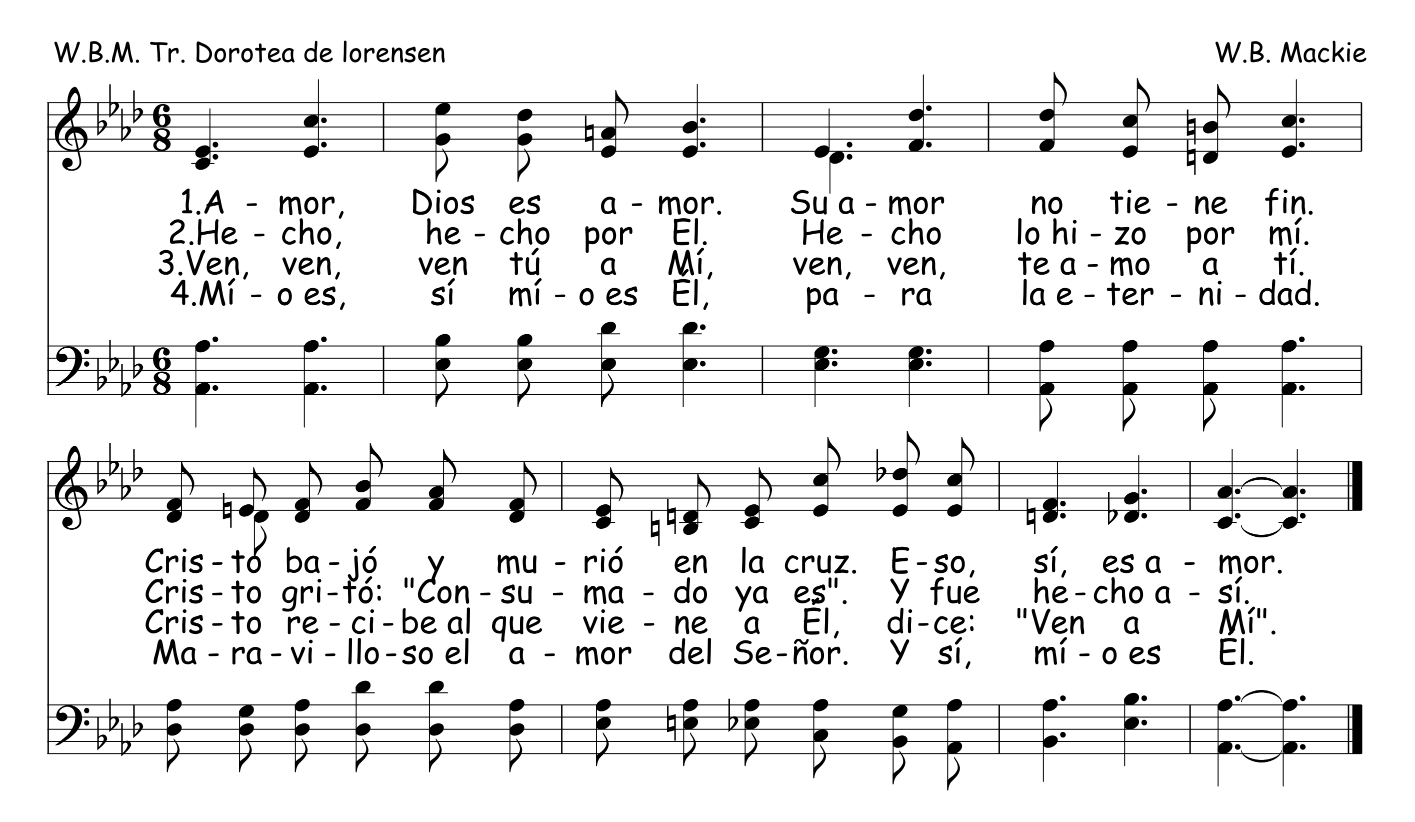
74
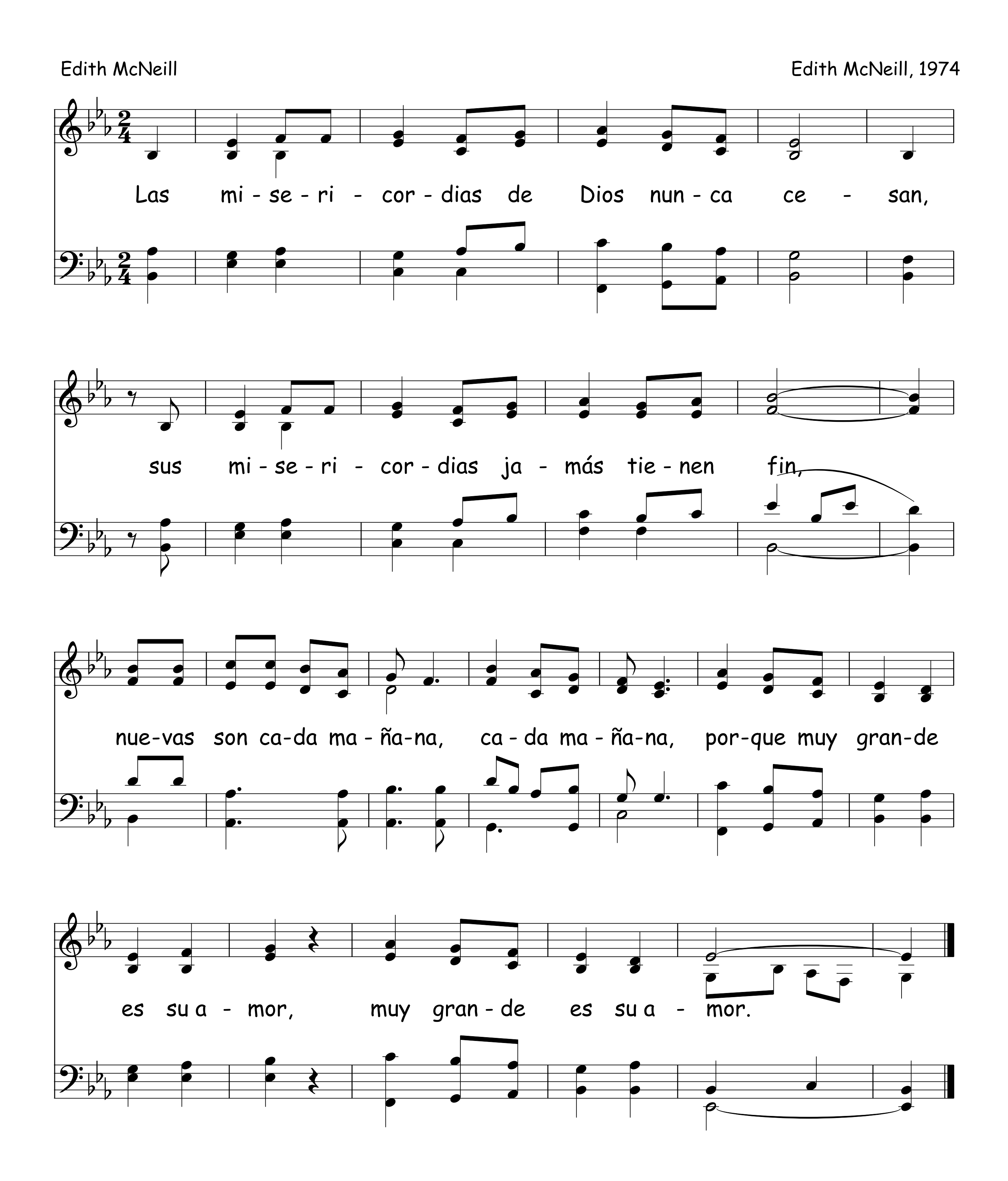


75 Yo Tengo Un Amigo Que Me Ama
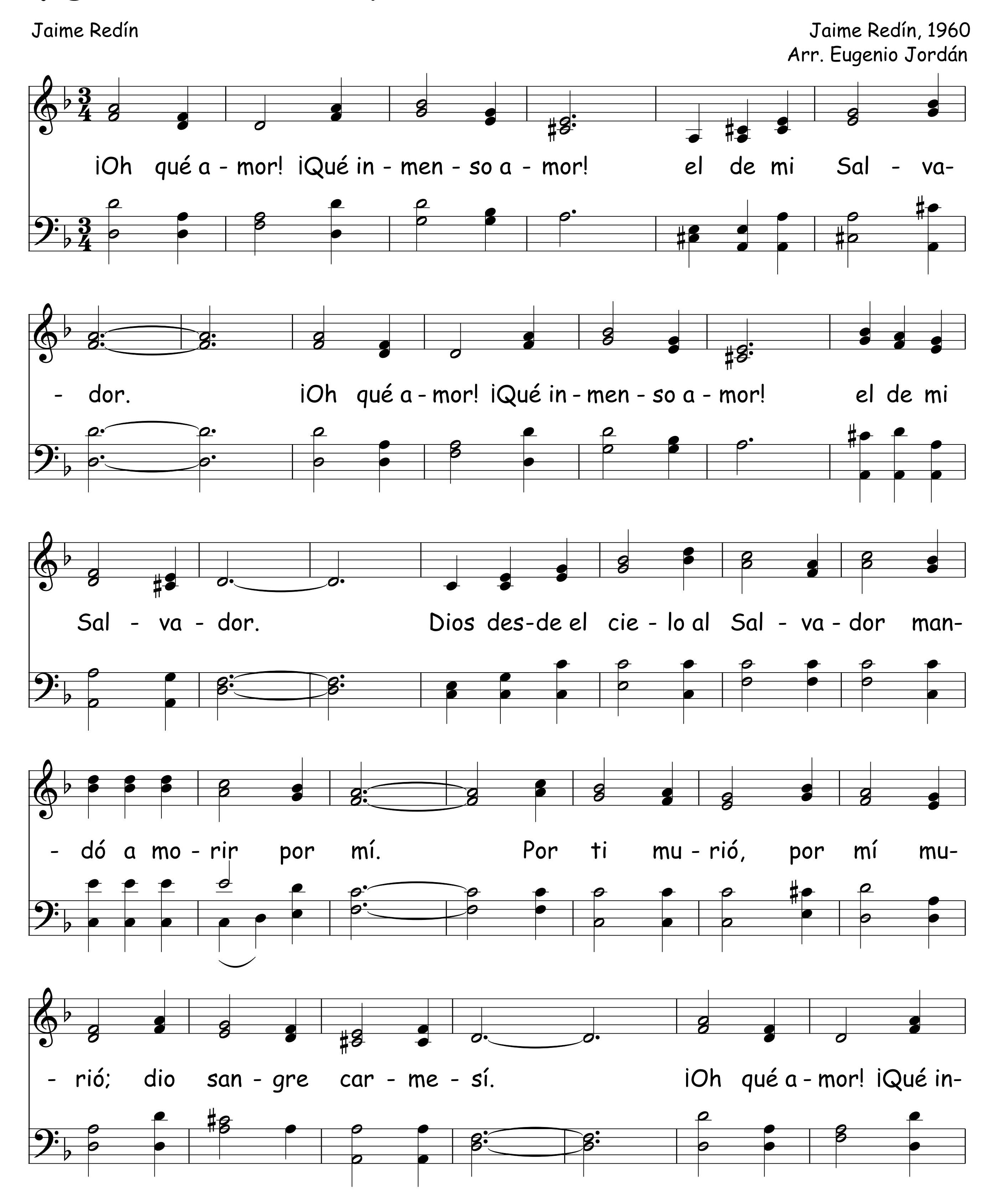


76 Amor, Dios Es Amor
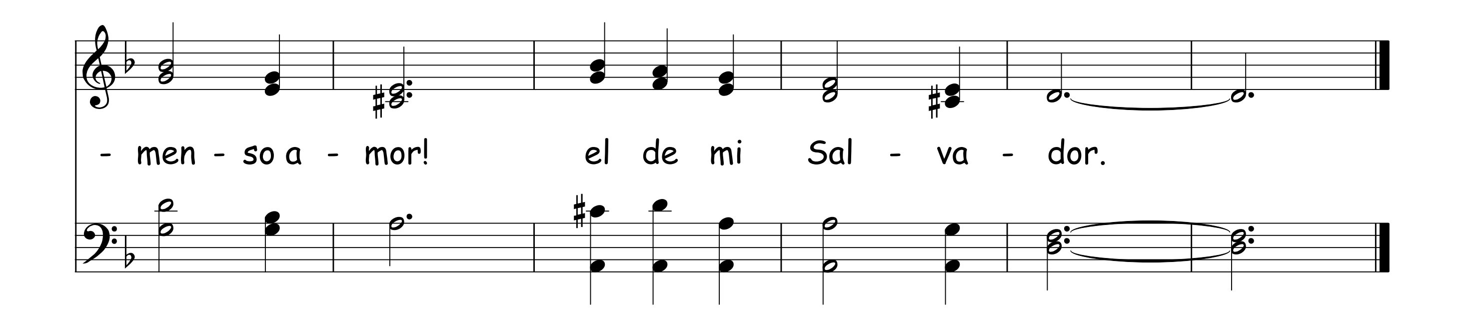


Las Misericordias De Dios



78 Oh Qué Inmenso Amor





Me Ama Dios

Wedell P. Loveless; Trad. Geo. P. Simmonds

Wedell P. Loveless

Me a-ma Dios, me a-ma Dios; ¡Cuán ma-ra-vi-llo-so es sa-ber Que

me a - ma Dios! Me a - ma Dios, me a - ma Dios; Je-

- sús en la cruz me hi - zo en - ten - der Que me a - ma Dios.

80 Dios Tanto Al Mundo Amó

Arr. Luis Monge V.
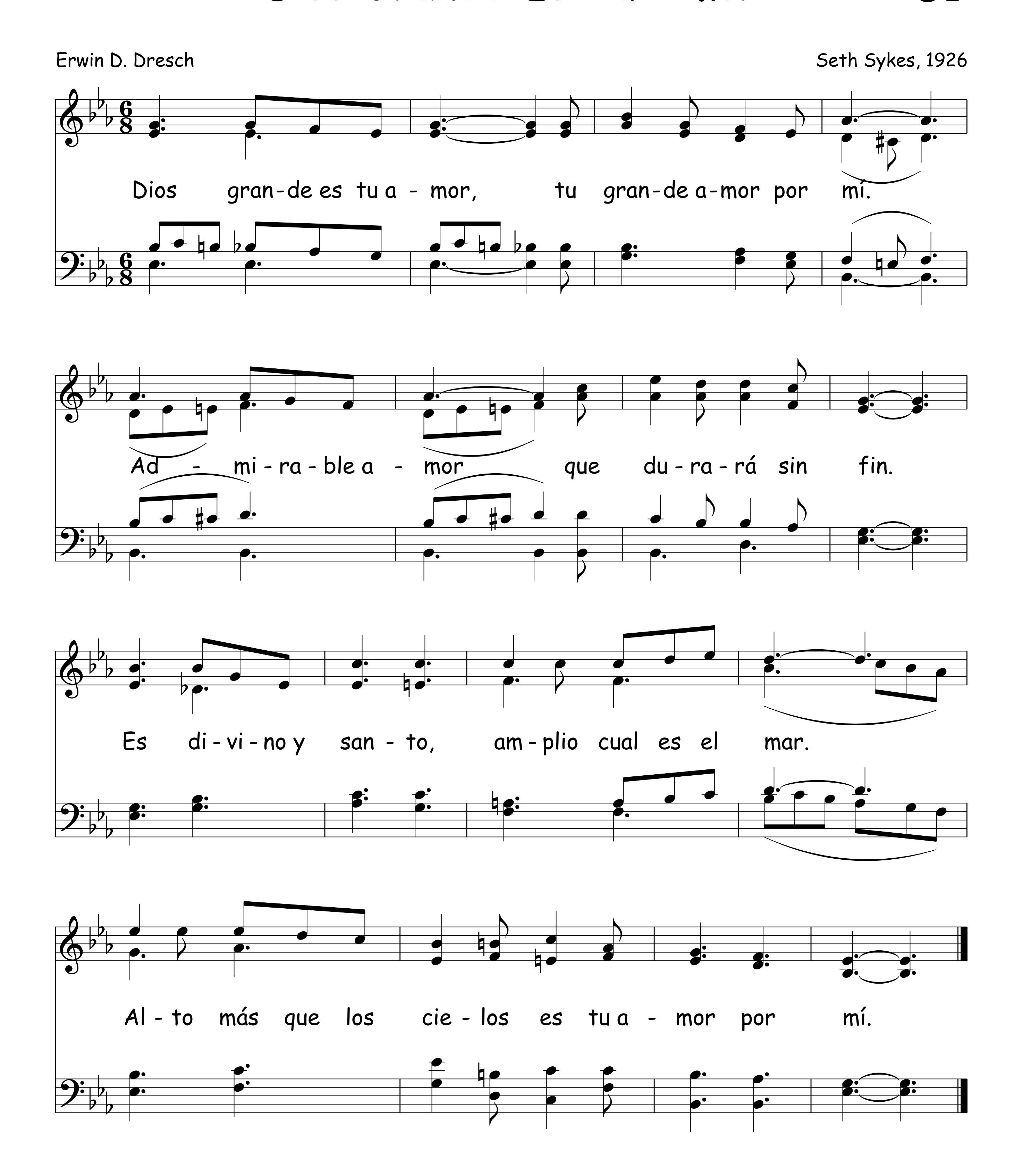
Dios tan-to al mun-do a-mó que a su u-ni-gé-ni-to hi-jo dio

Y to-do a-quel que cree no se pier-da mas ten-ga ten-ga vi-da e-ter-na en
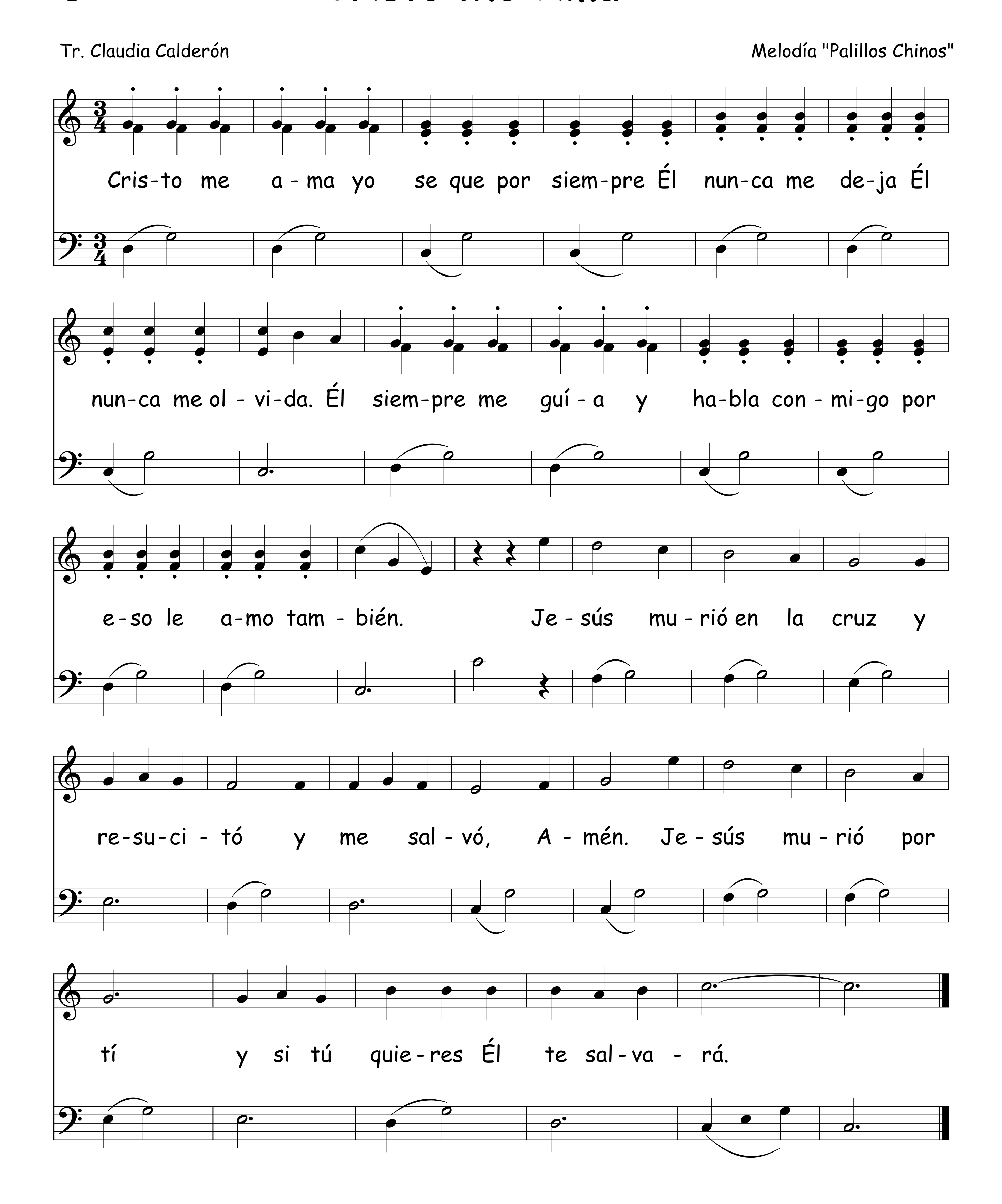
Él. Dios no en-vió a su Hi-jo al mun-do pa-ra con-de-nar

- Mas pa-ra que el mun-do se - a sal-vo por

Dios Grande Es Tu Amor 81



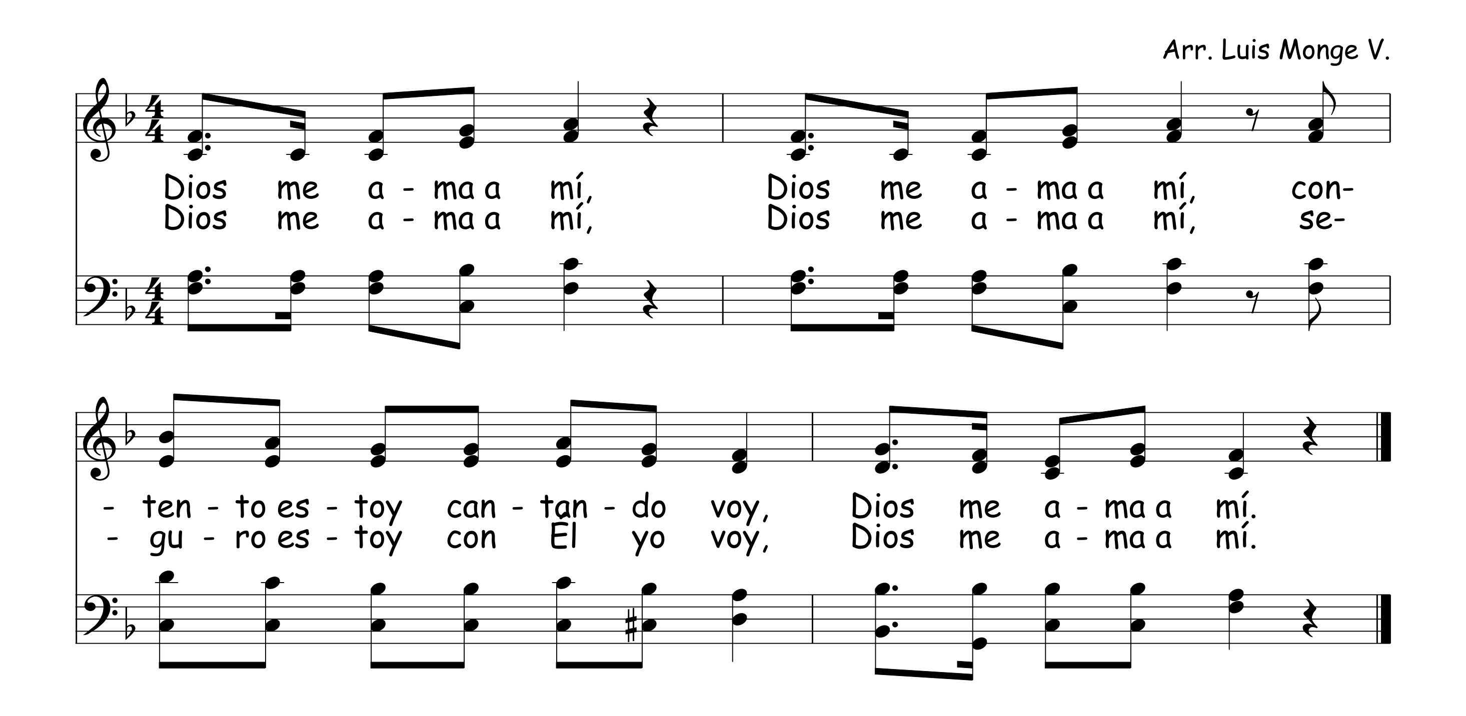
82 Cristo Me Ama



Dios Me Ama A Mí

83

Arr. Luis Monge V.

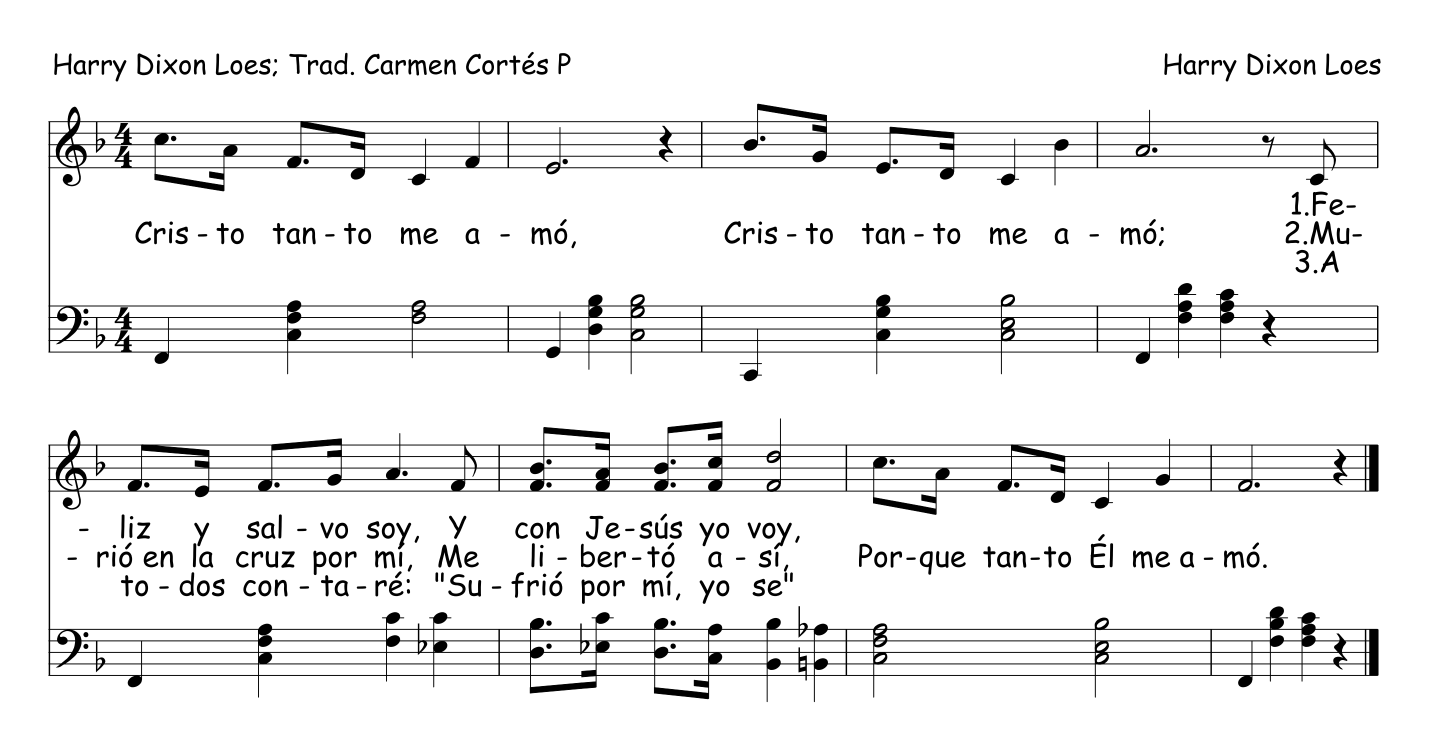


Cristo Tanto Me Amó

84
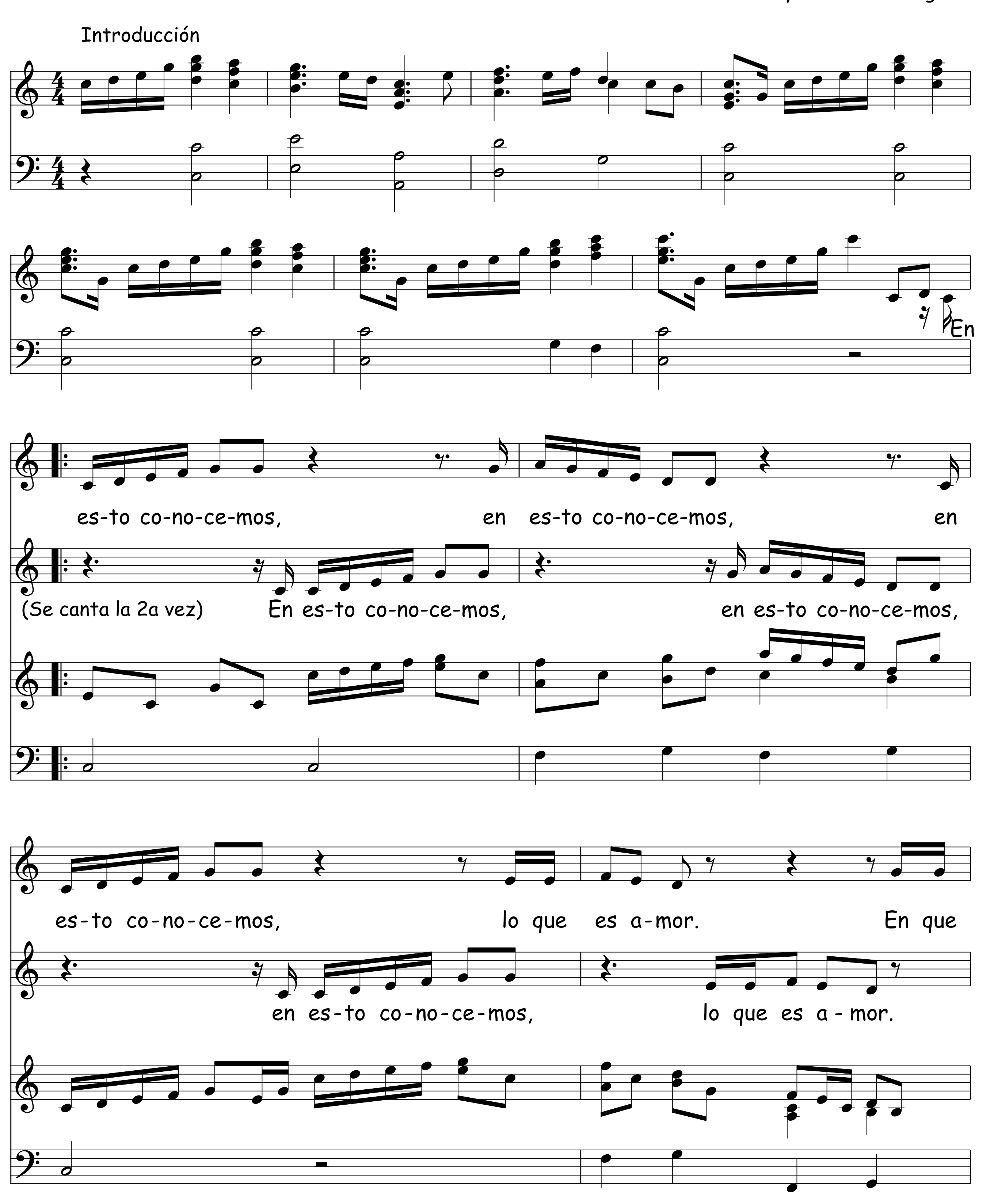
Harry Dixon Loes; Trad. Carmen Cortés P
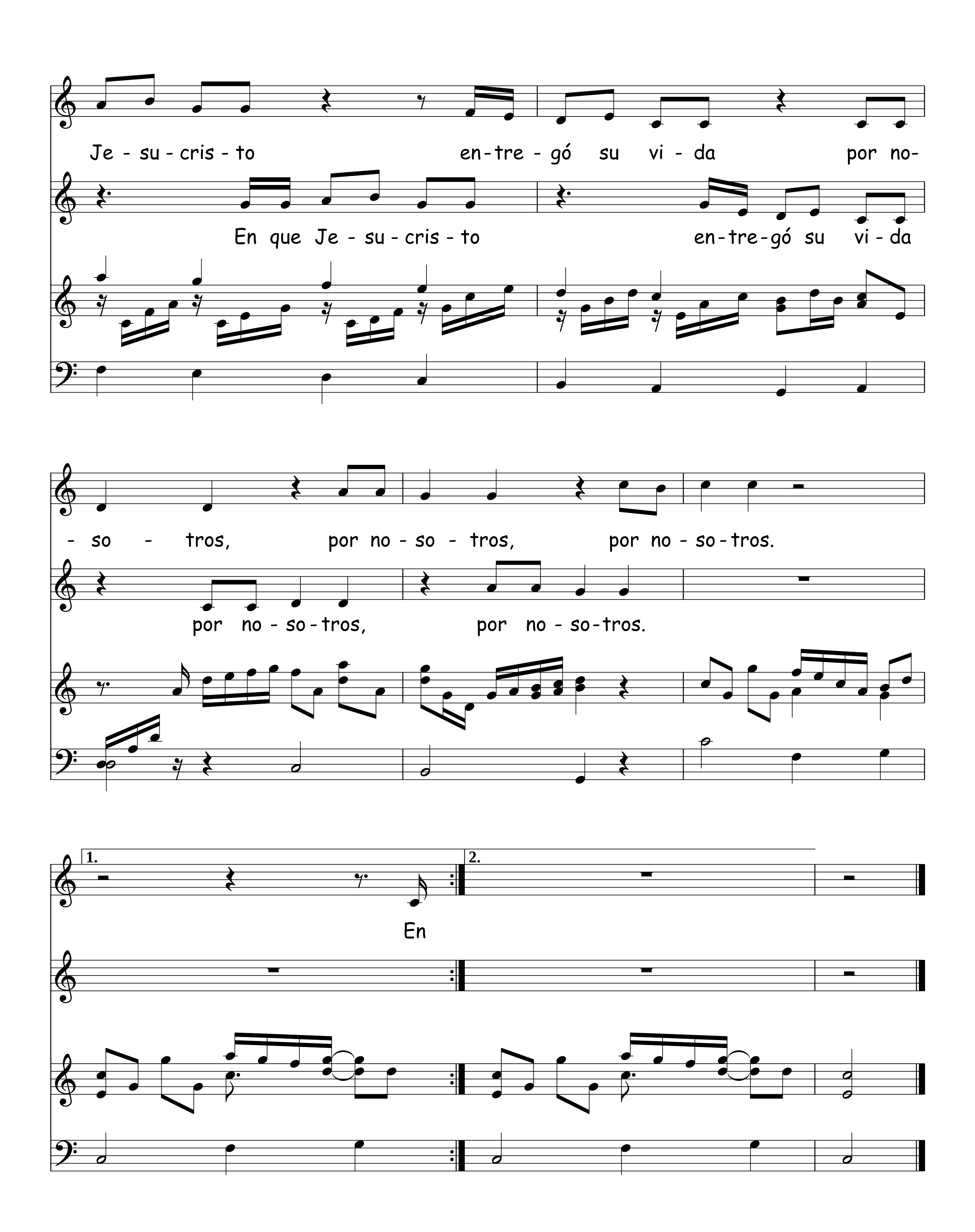
Harry Dixon Loes
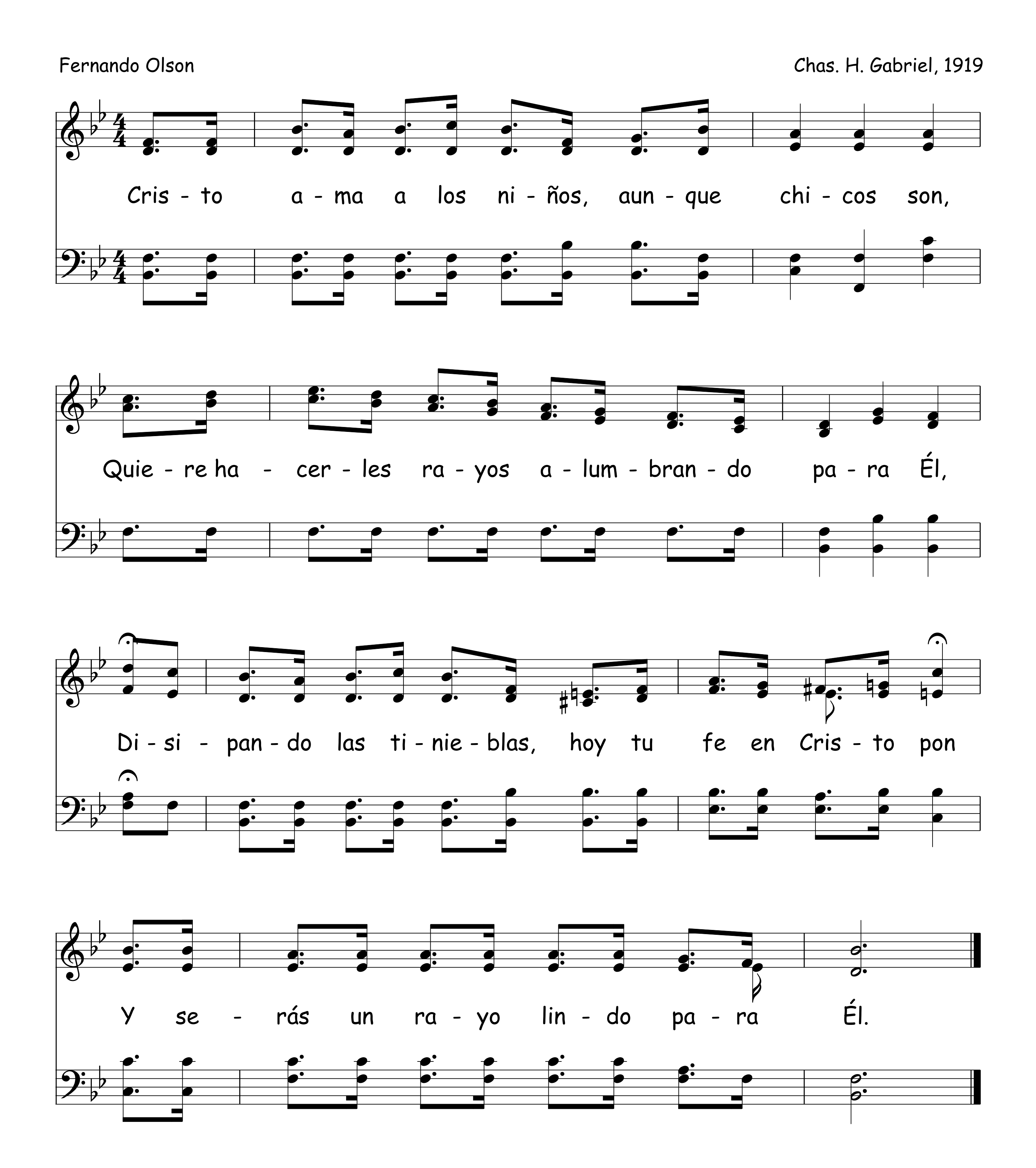


85 En Esto Conocemos

Trans. y Arr. Luis Monge V.




Je - su - cris - to
en - tre - gó su vi - da
por no-
En que Je - su - cris - to
en - tre - gó su vi - da
- so - tros,
por no - so - tros,
por no - so - tros.
por no - so - tros,
por no - so - tros.
1.
2.
En

86 Cristo Ama A Los Niños



Mirad Cuál Amor 87

Arr. Luis Monge V.

Mi - rad cual a-mor nos ha da-do el Pa-dre al ha - cer-nos hi-jos de

Dios. Mi - rad cual a-mor nos ha da-do el Pa-dre al ha - cer-nos hi-jos de

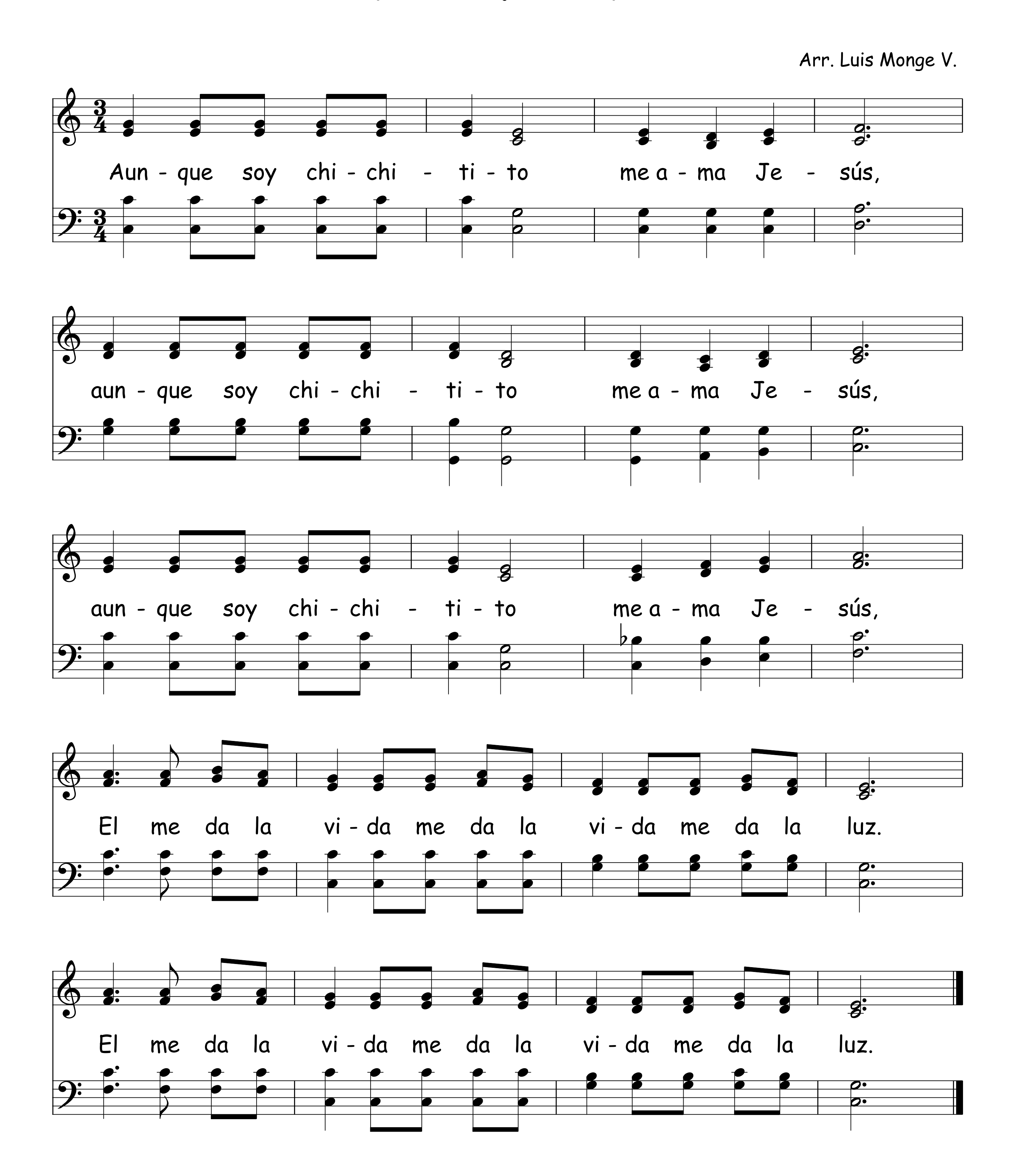
Fine

Dios. Pa - ra ser lla - ma-dos hi - jos de Dios,

D.C.

Pa - ra ser lla - ma - dos hi - jos de Dios.
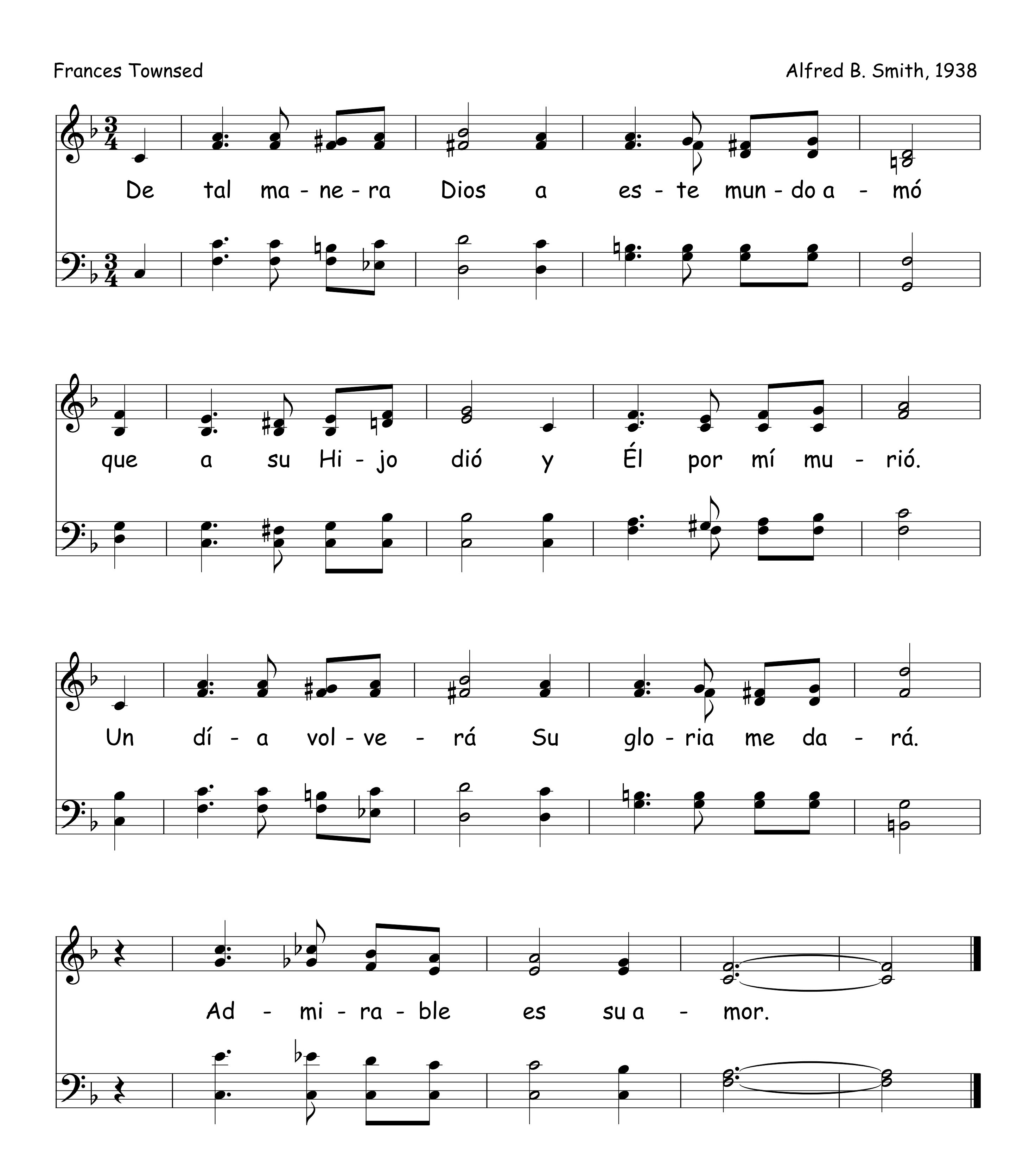
88 Aunque Soy Chiquitito
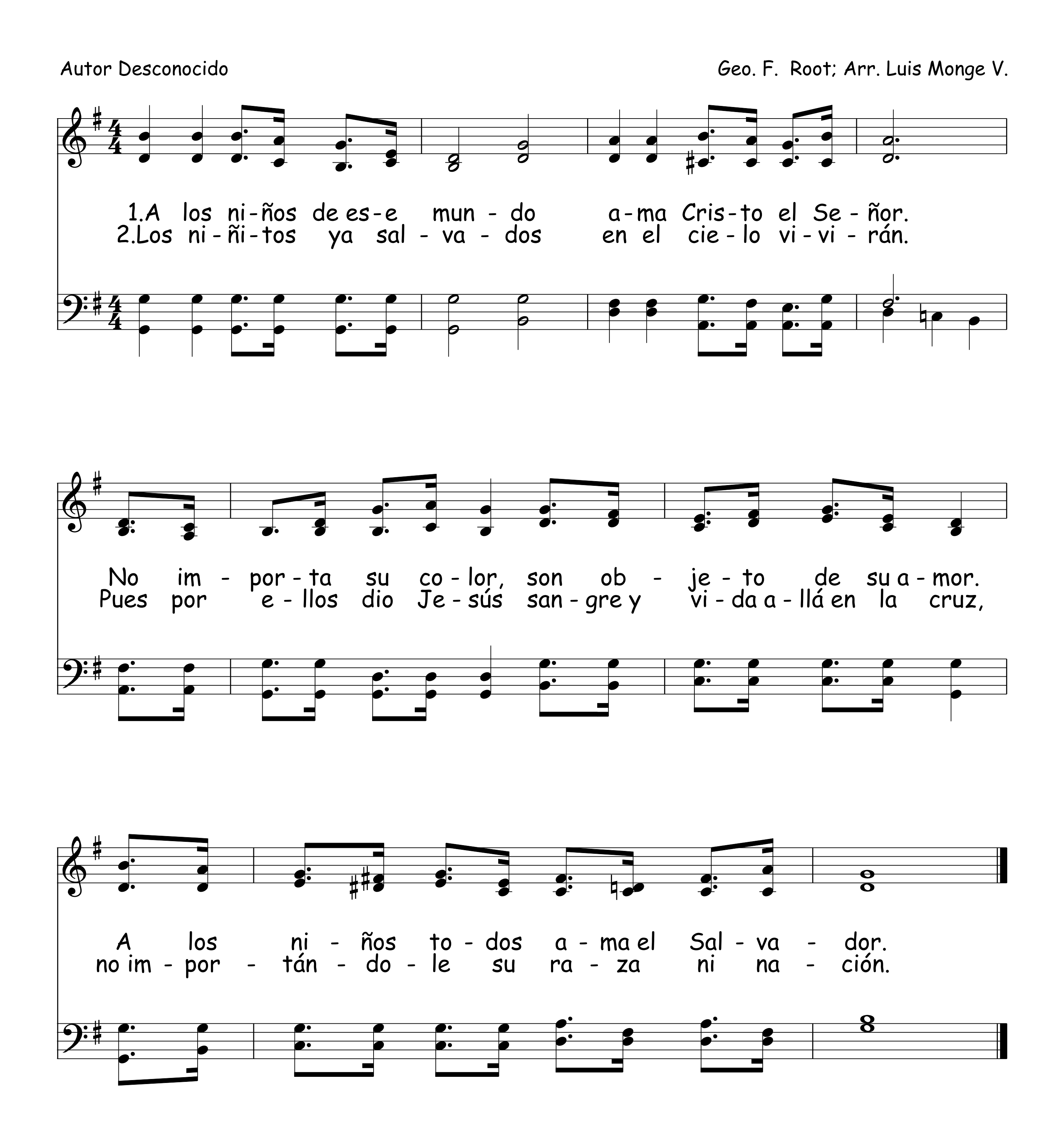


De Tal Manera Dios A Este Mundo Amó 89

Frances Townsed
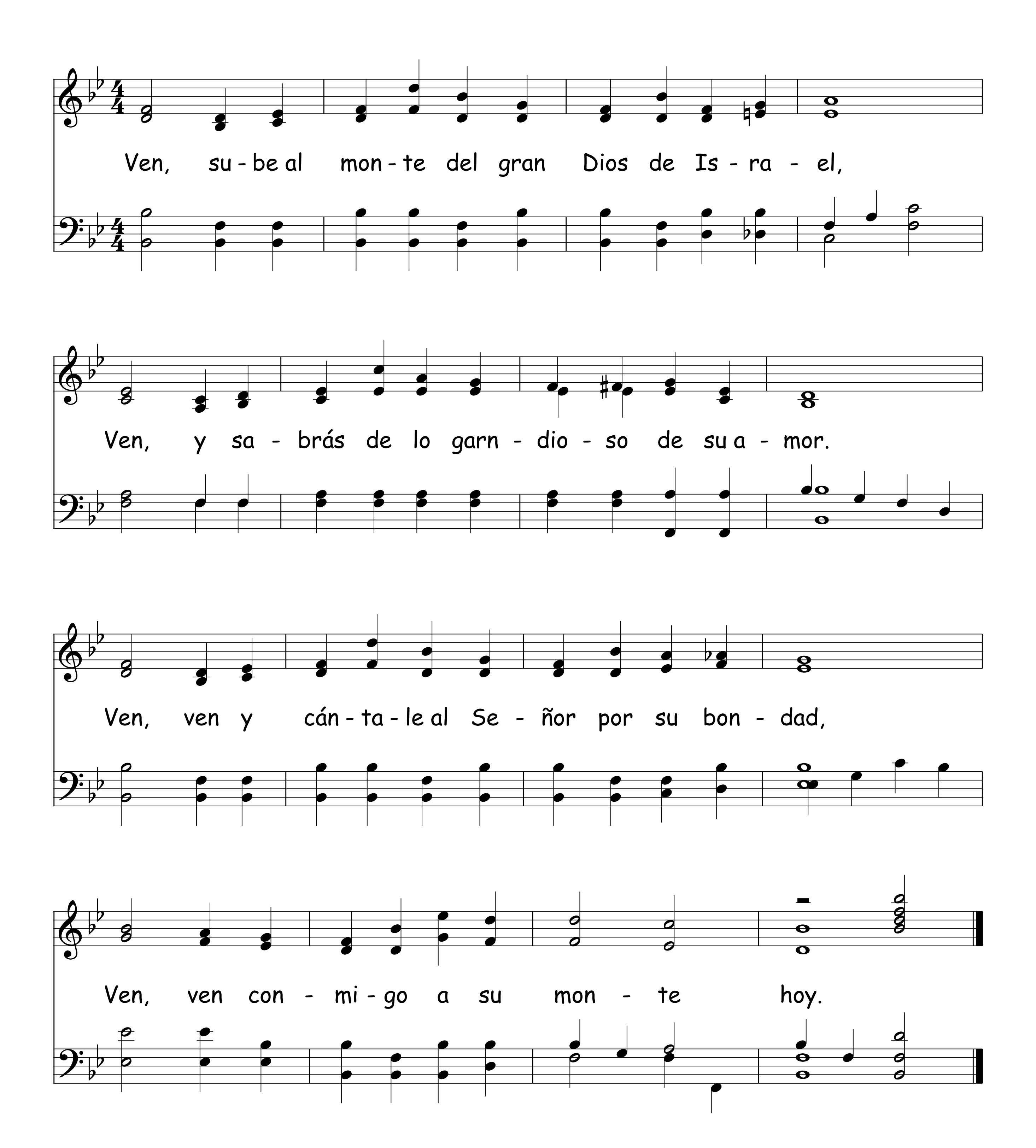
Alfred B. Smith, 1938
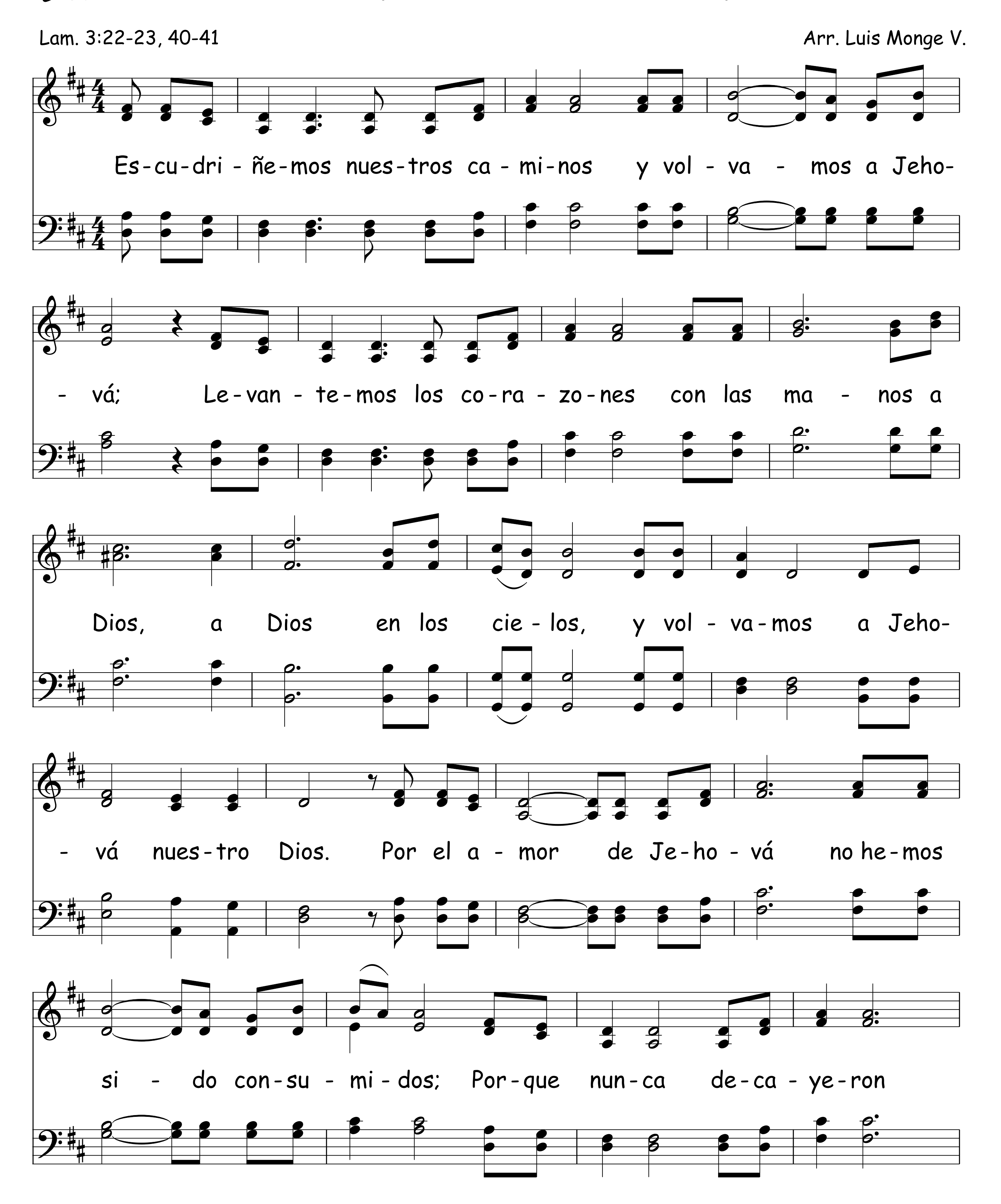


90 A Los Niños De Este Mundo

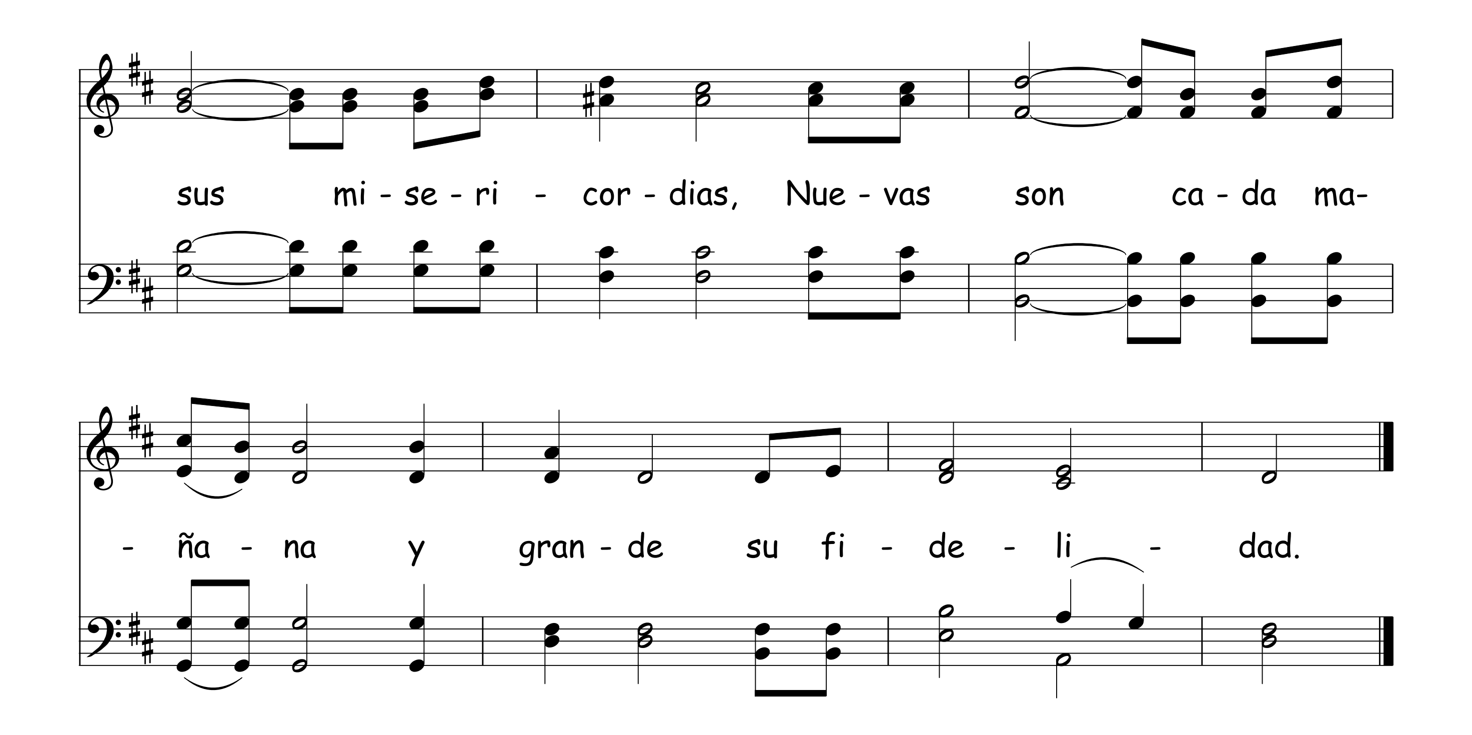


Al Monte De Su Santidad

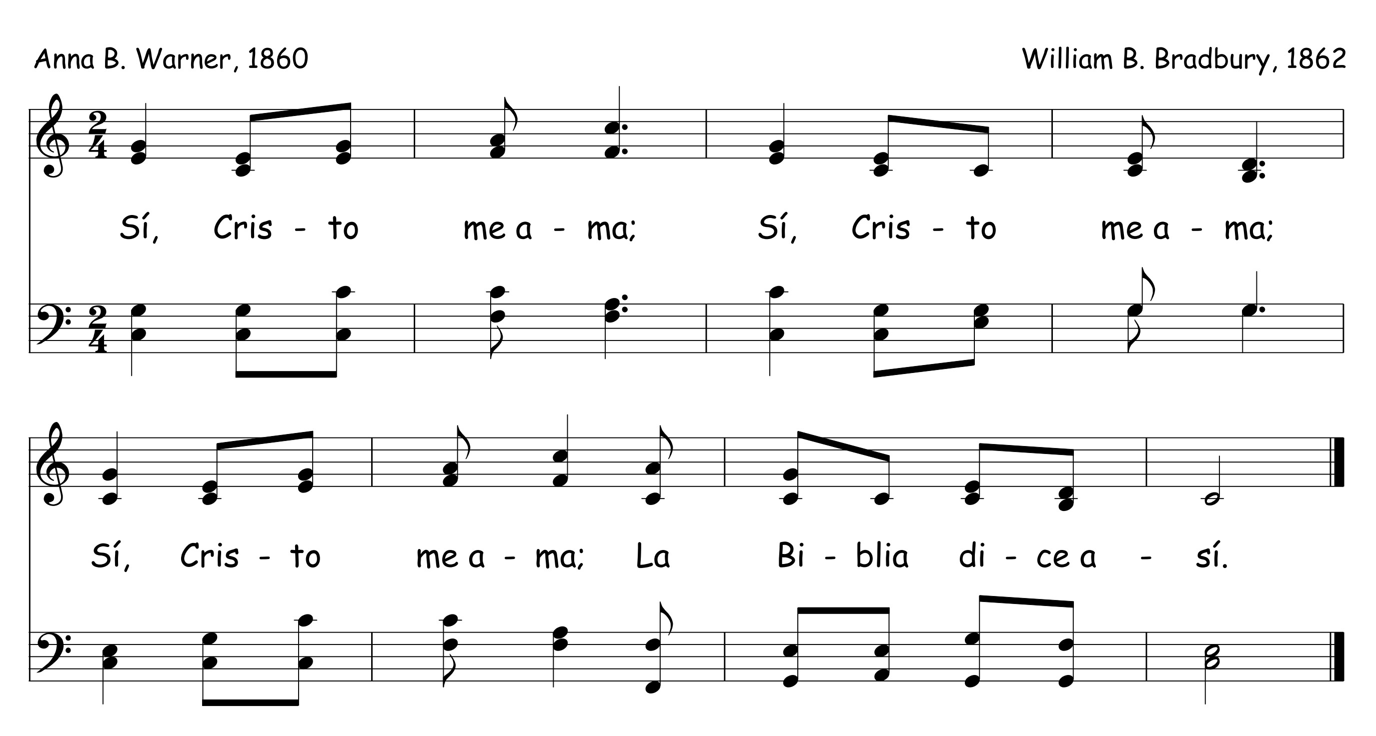


92 Escudriñemos Nuestros Caminos
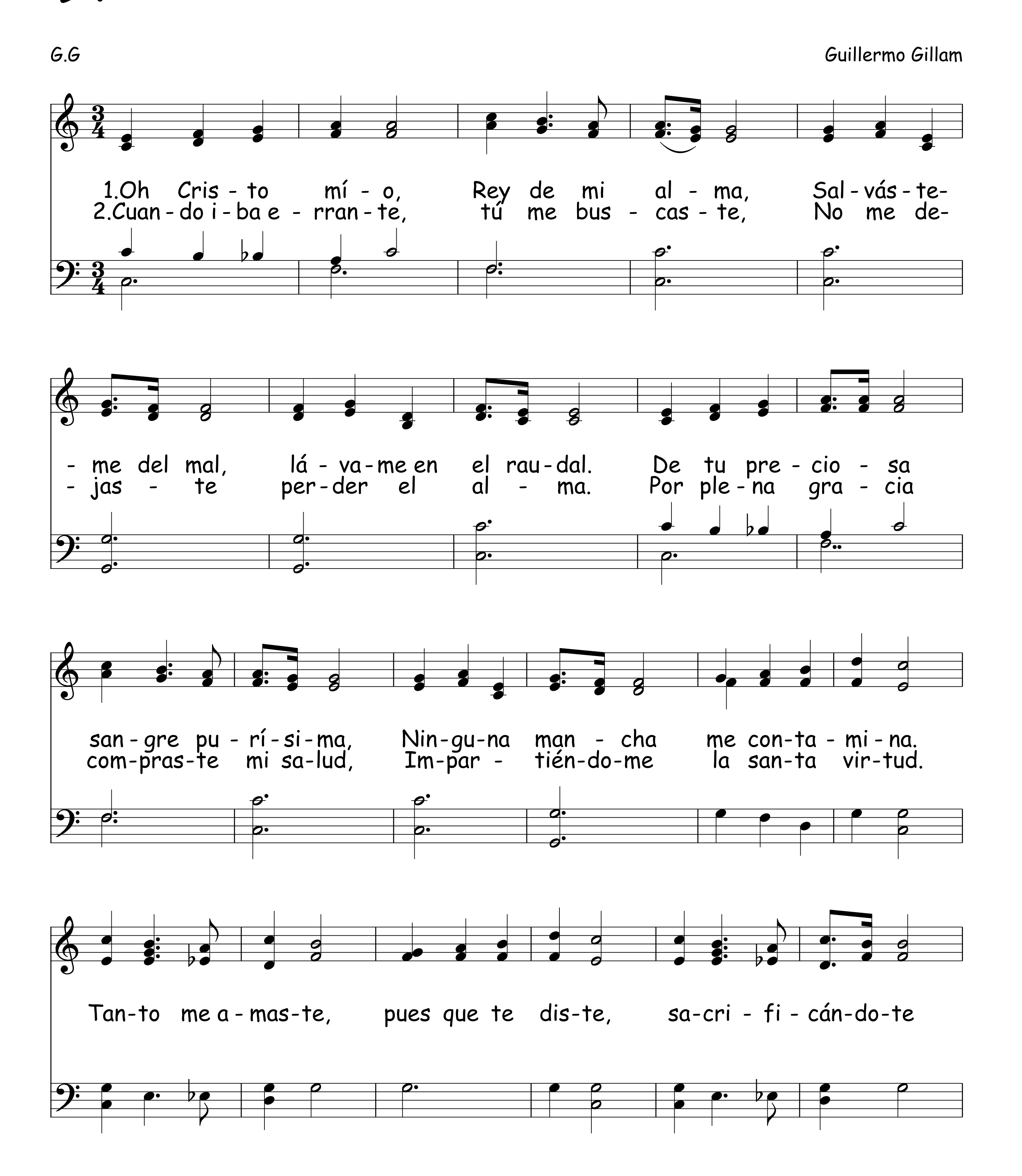




Cristo Me Ama 93
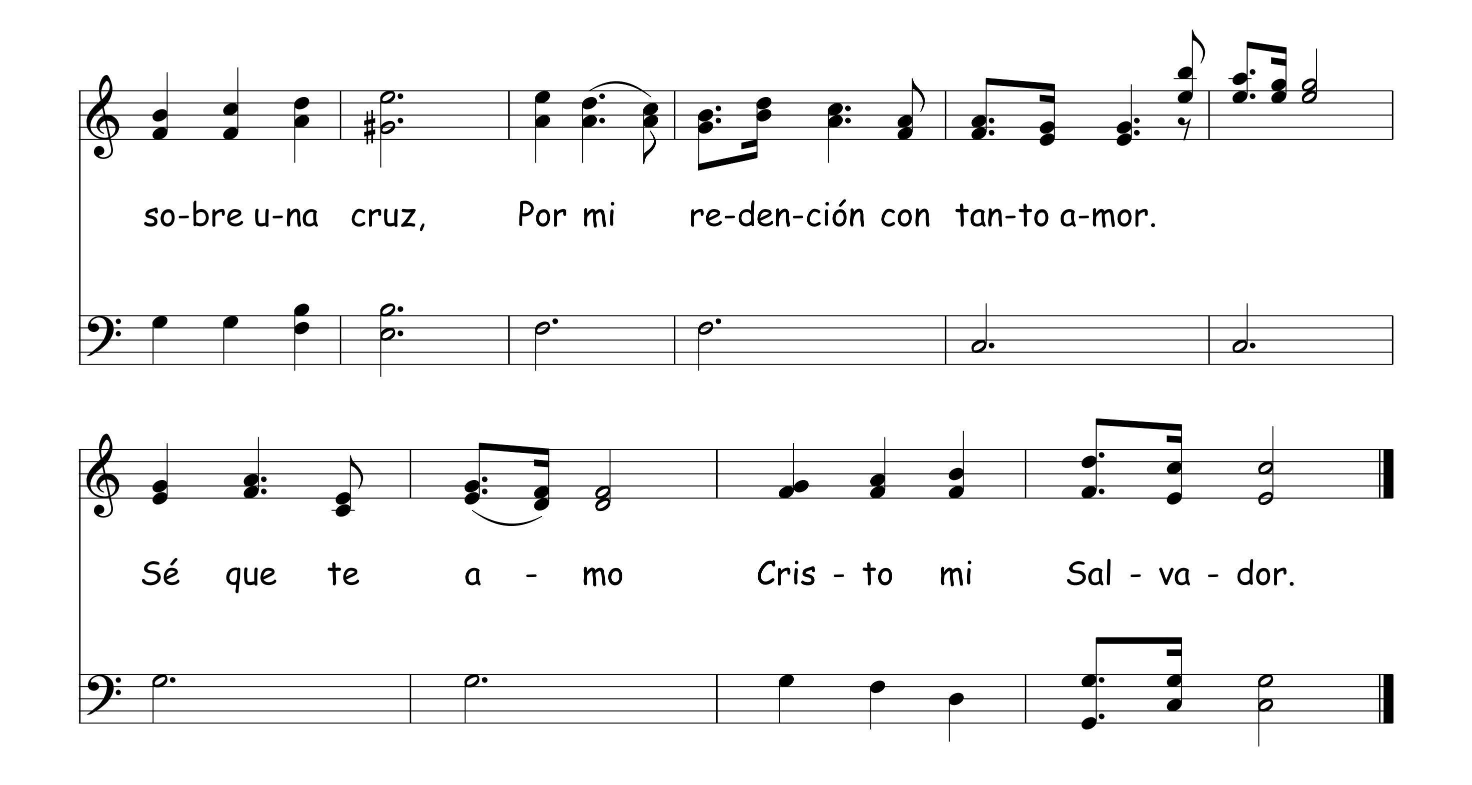


94 Oh Cristo Mío
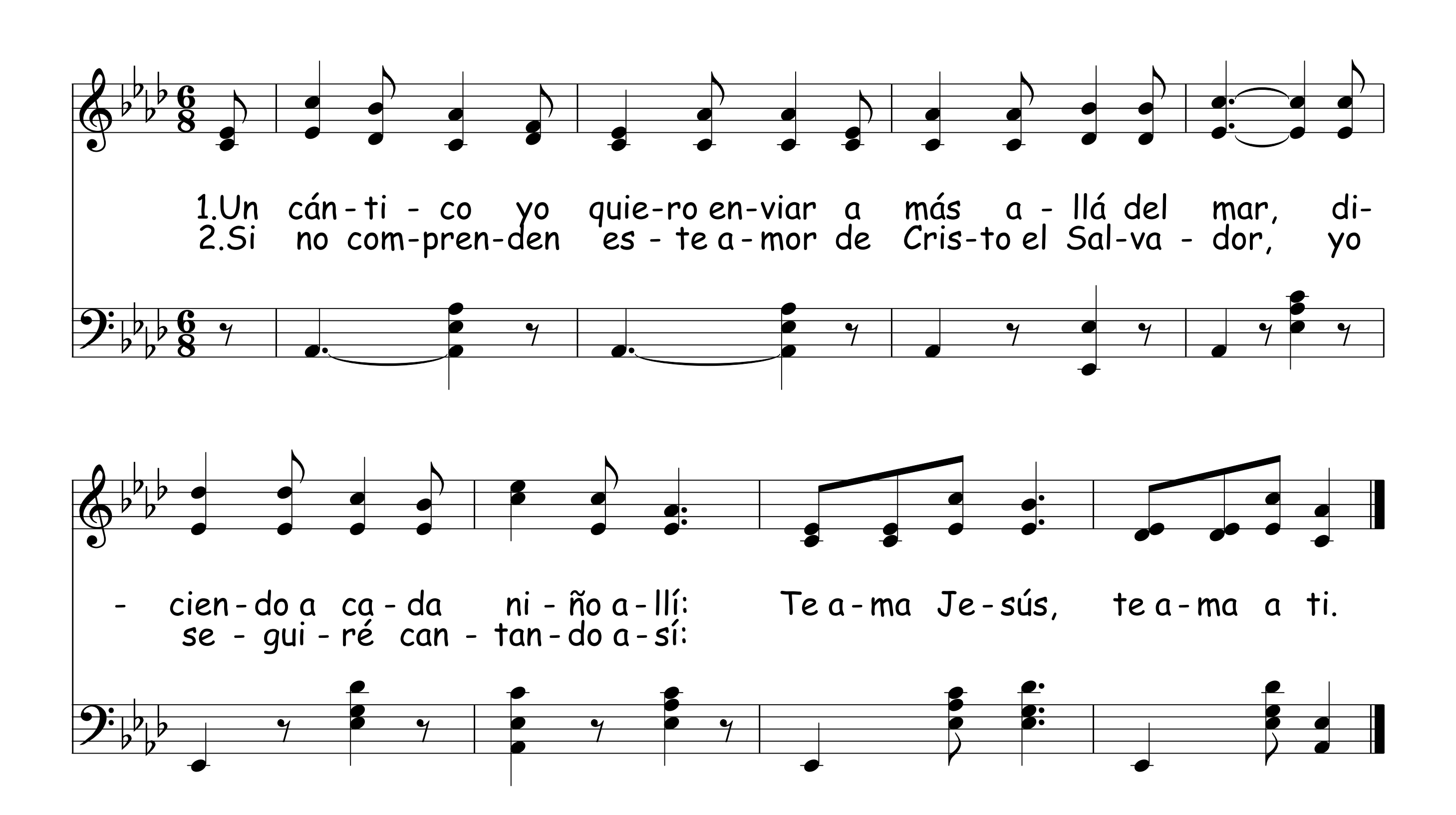
G.G

Guillermo Gillam
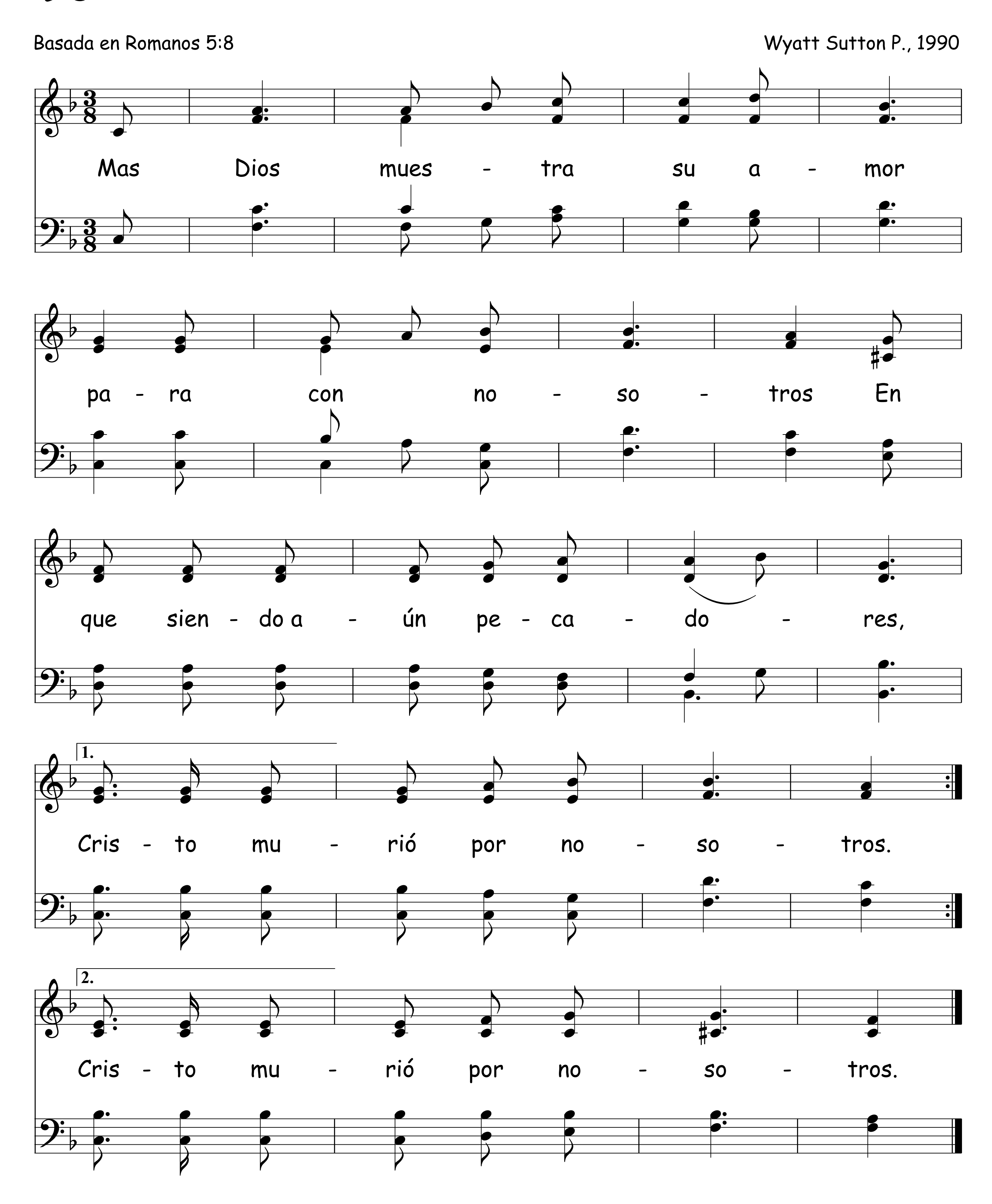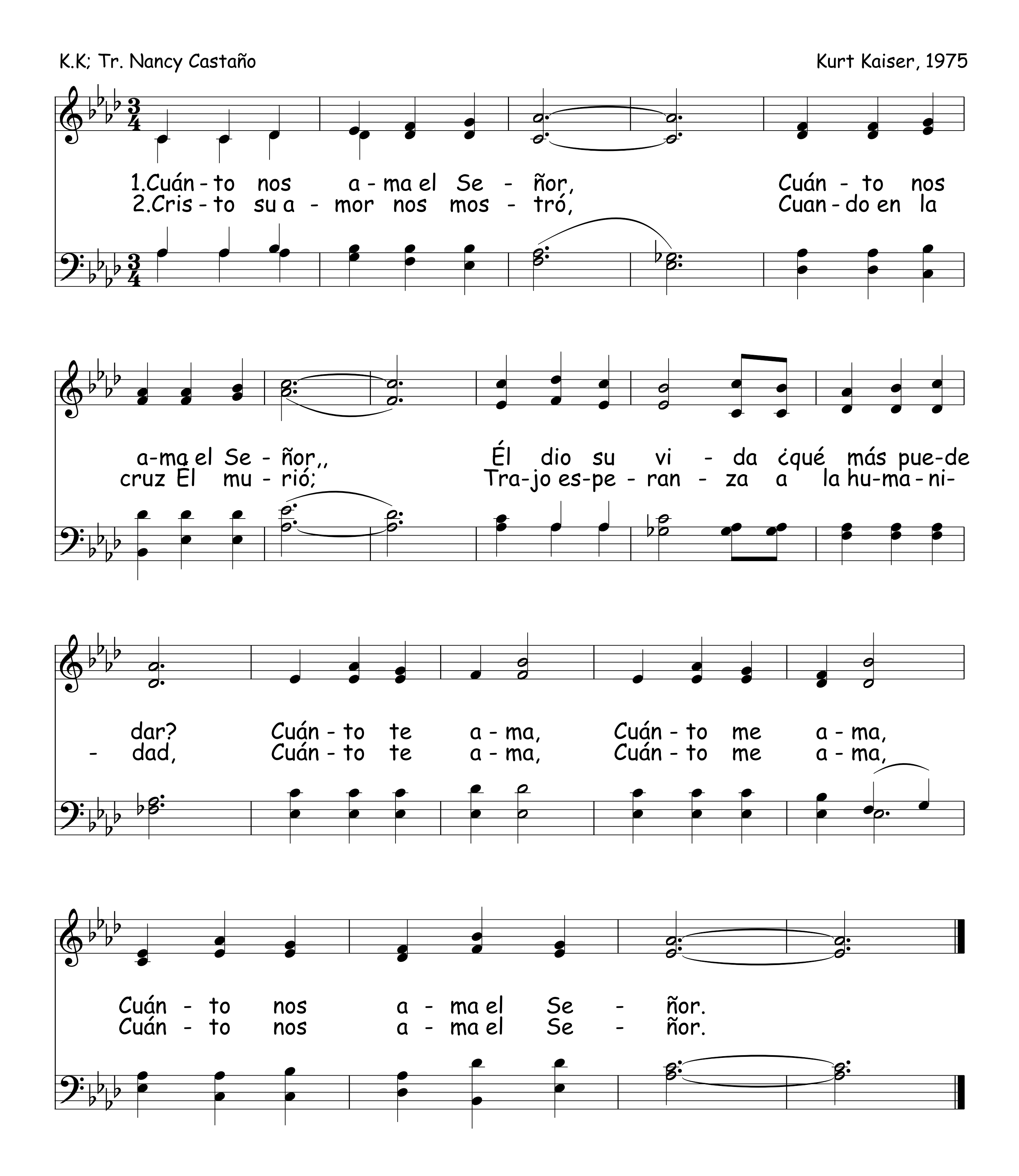




Un Cántico Yo Quiero Enviar 95
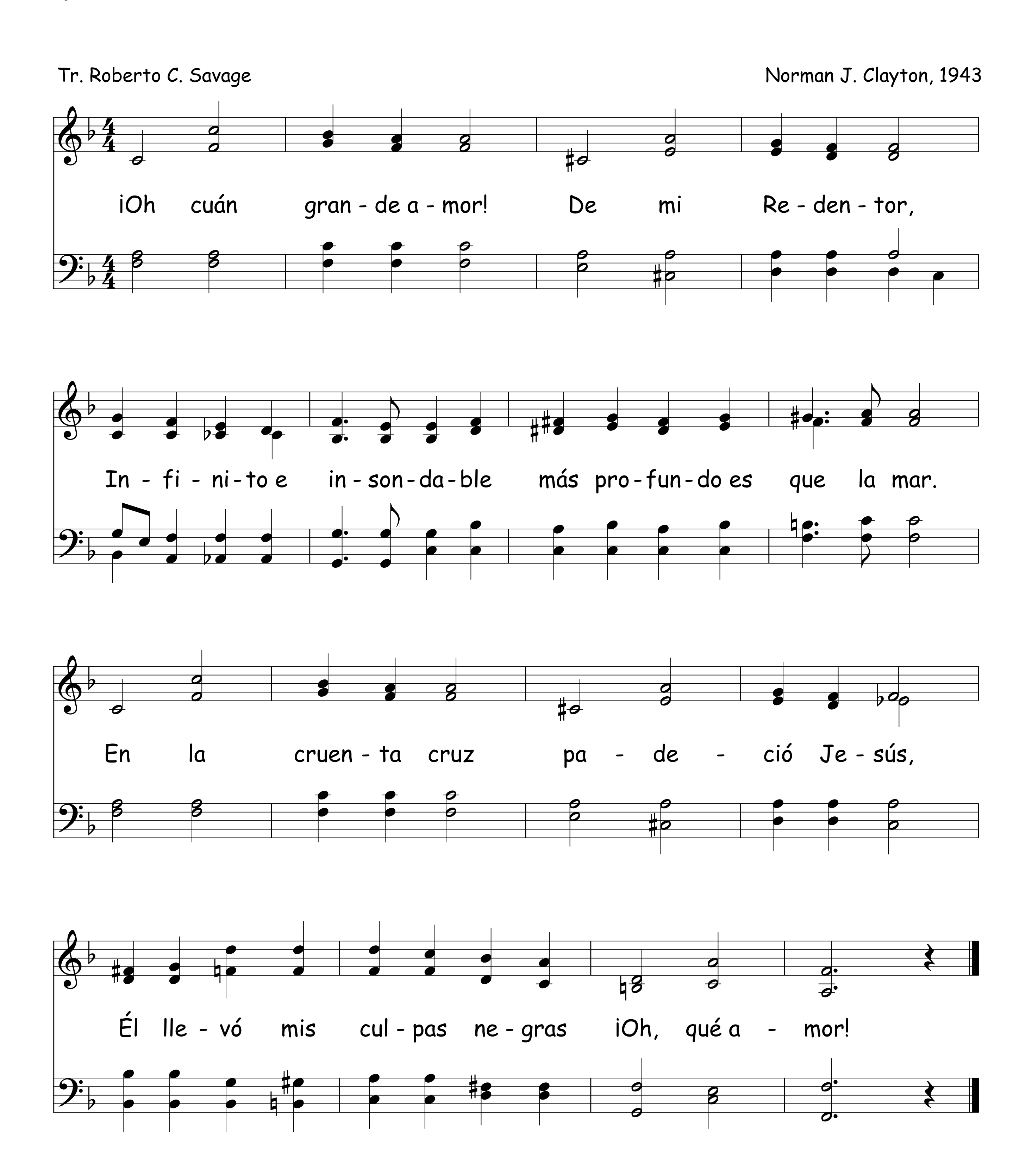


96 Dios Muestra Su Amor



Cuánto Nos Ama El Señor 97
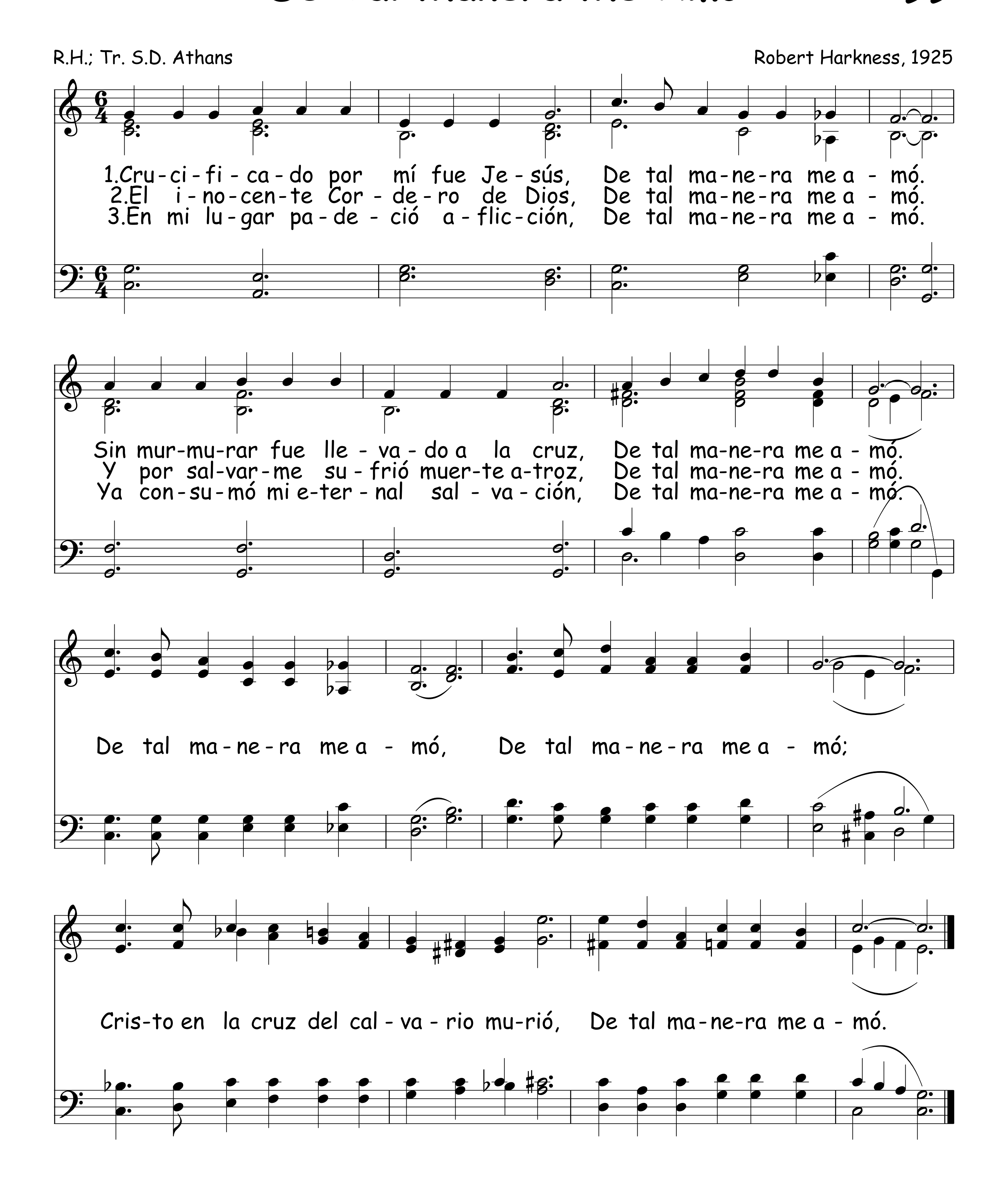


98 ¡Oh Cuán Grande Amor!



De Tal Manera Me Amó
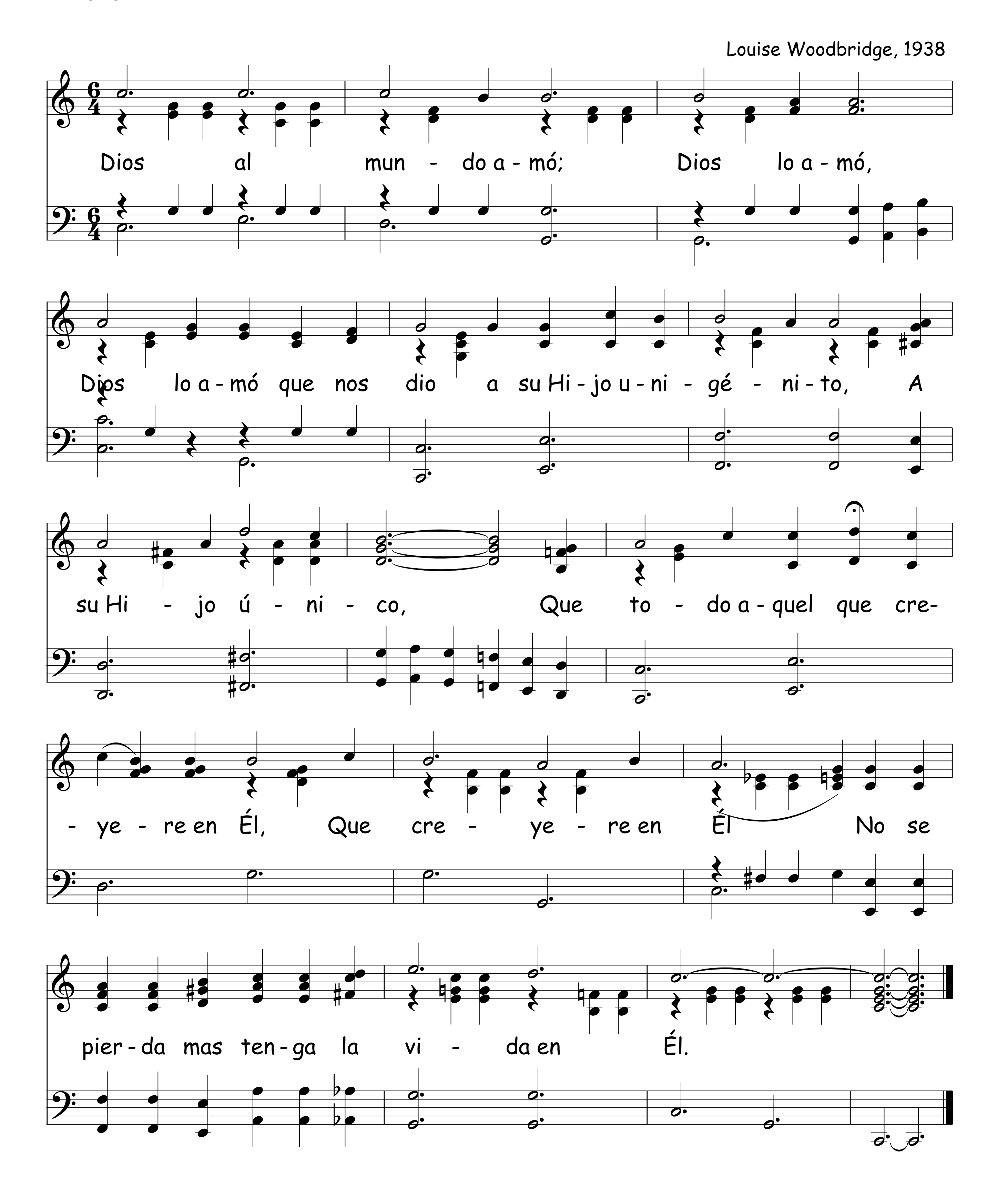
R.H.; Tr. S.D. Athans

Robert Harkness, 1925



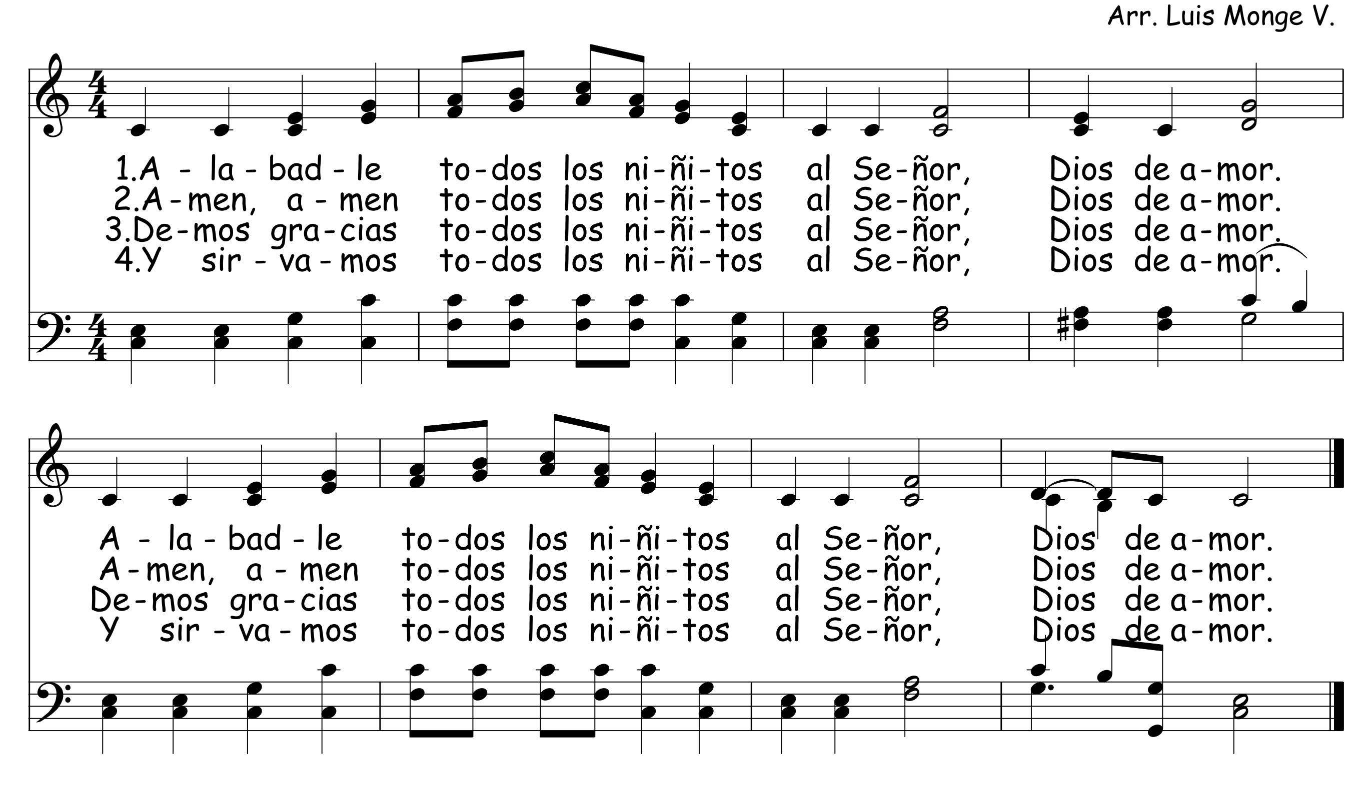
100 Dios Al Mundo Amó

Louise Woodbridge, 1938

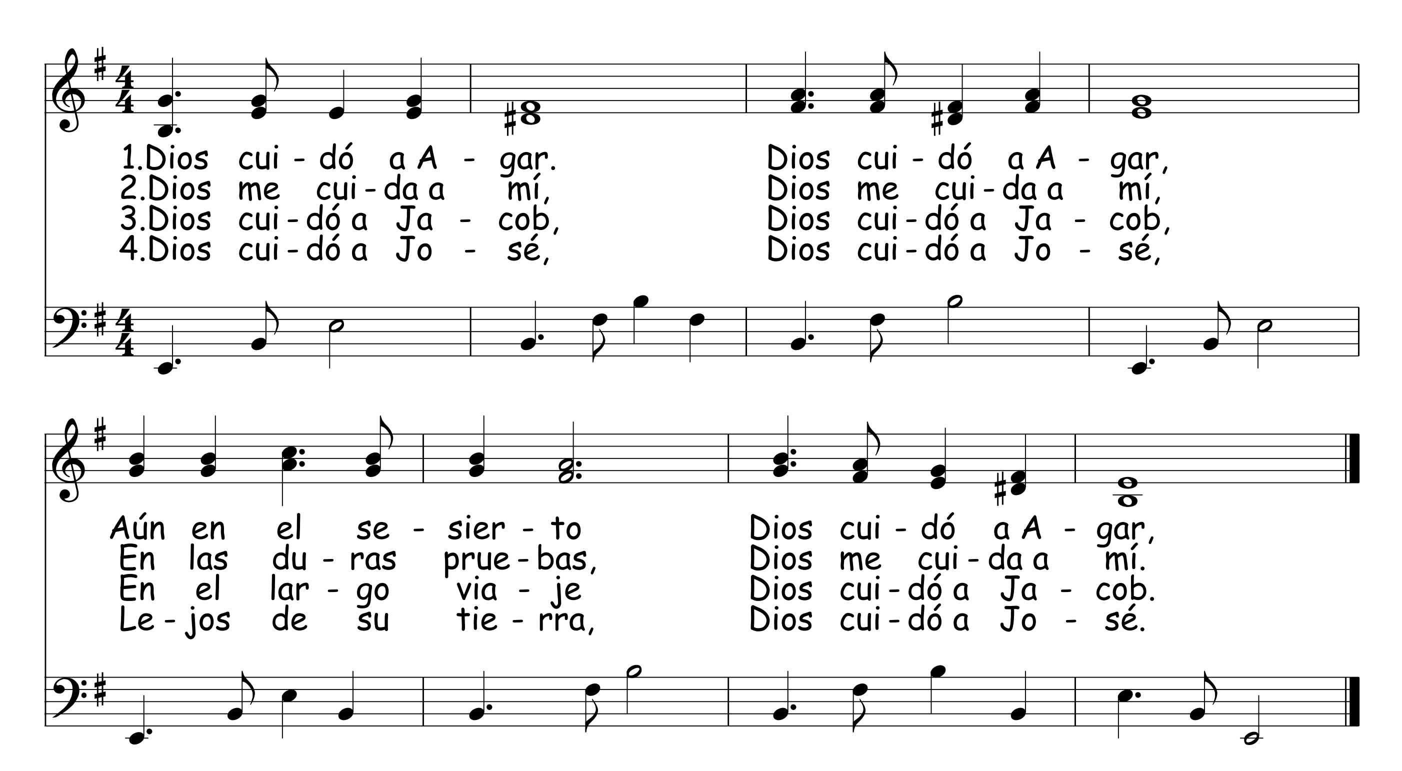


Alabadle Todos Los Niñitos 101

Arr. Luis Monge V.
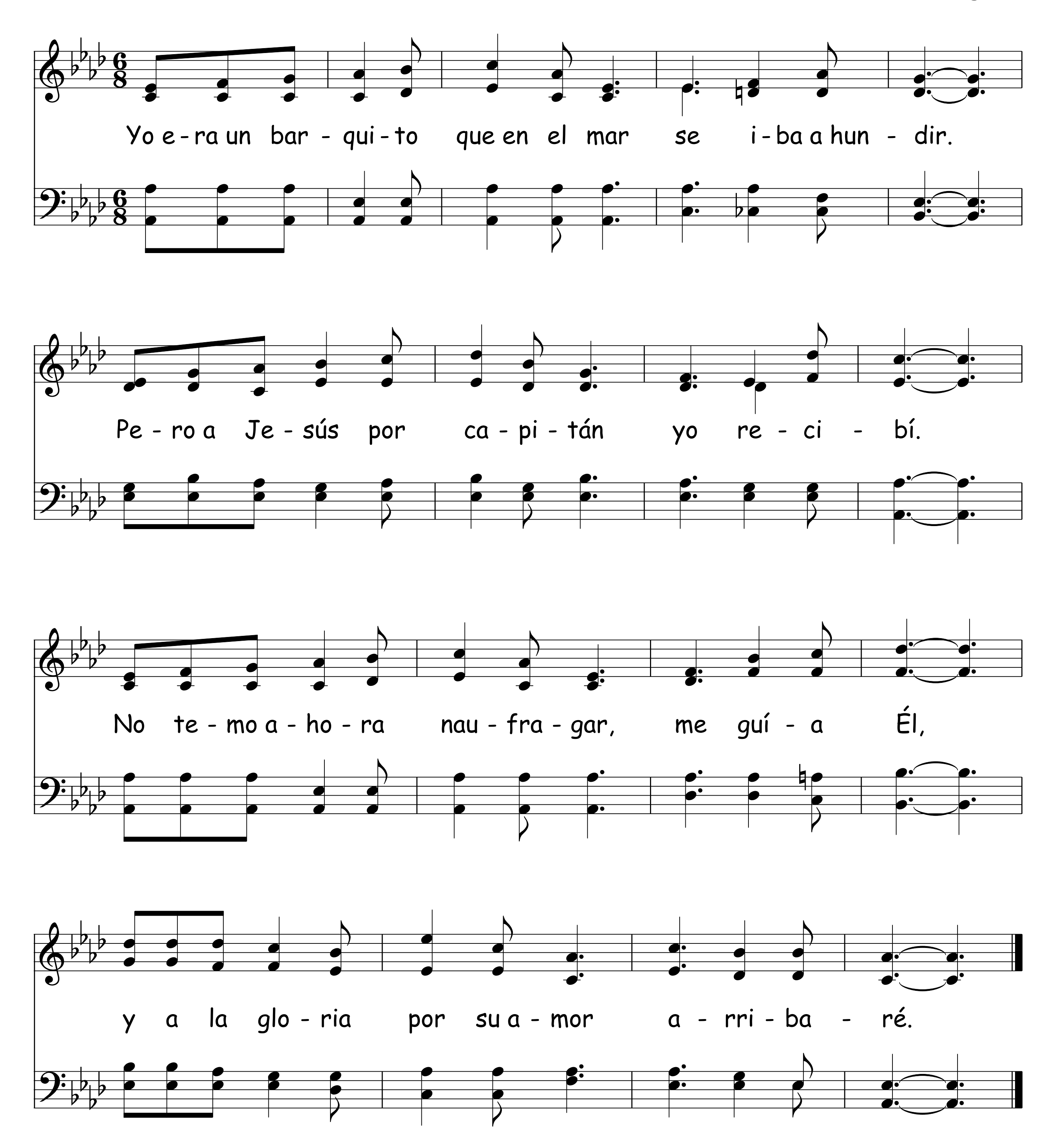


Dios Me Cuida 102



103 Yo Era Un Barquito

Arr. Luis Monge V.



Tú En Paz Al Alma Guardarás 104

Vivian Kretz; Tr. Anna Van Hook

Vivian Kretz, 1934

Tú en paz al al-ma guar-da-rás, si en ti con-fia-da es - tá;

Cuan-do ca-e la obs - cu - ri-dad, Tú das per-fec-ta paz. Oh, sí,
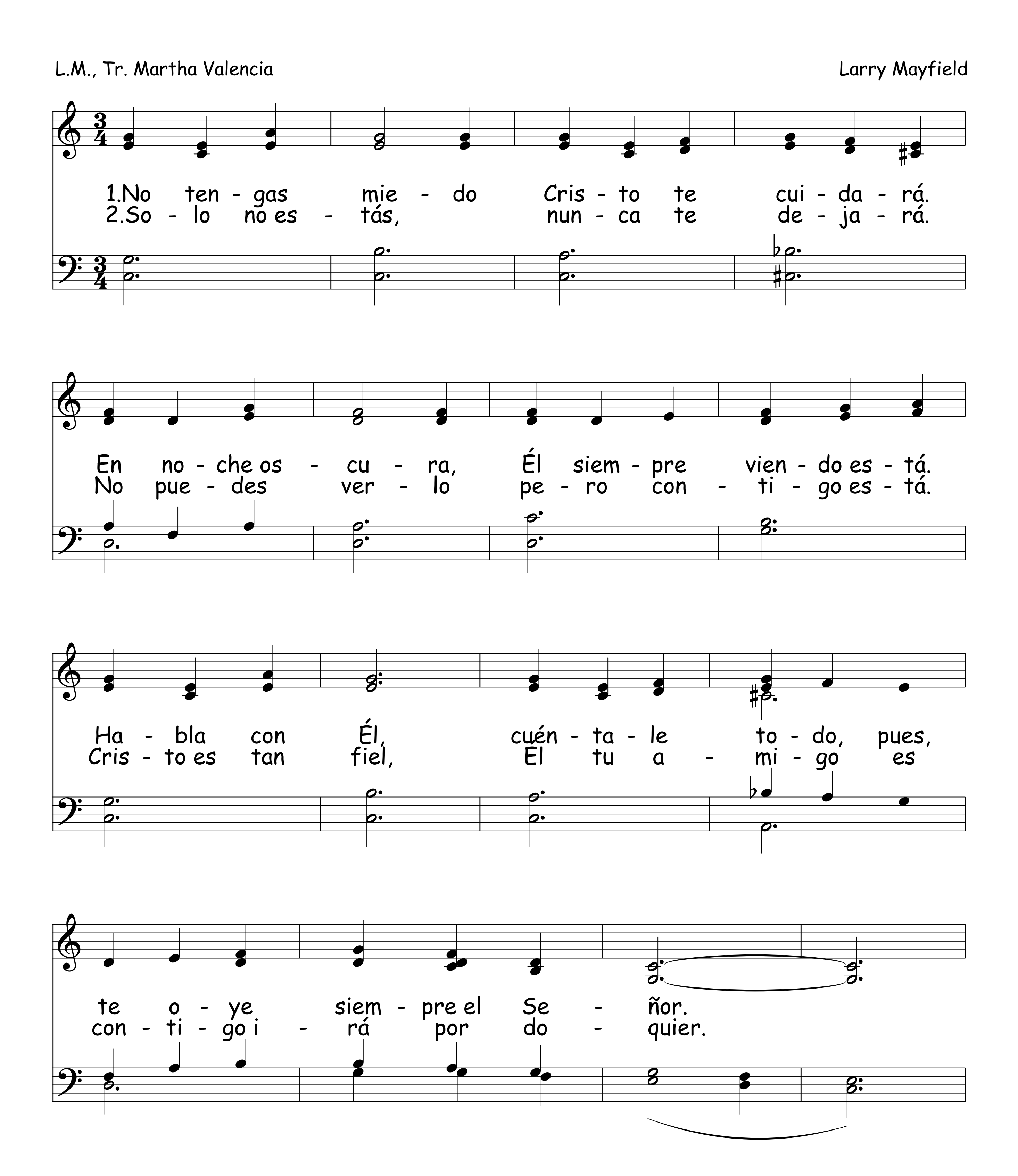
Tú mi es-con-de-de-ro siem-pre fiel, Tú das per-fec-ta paz.
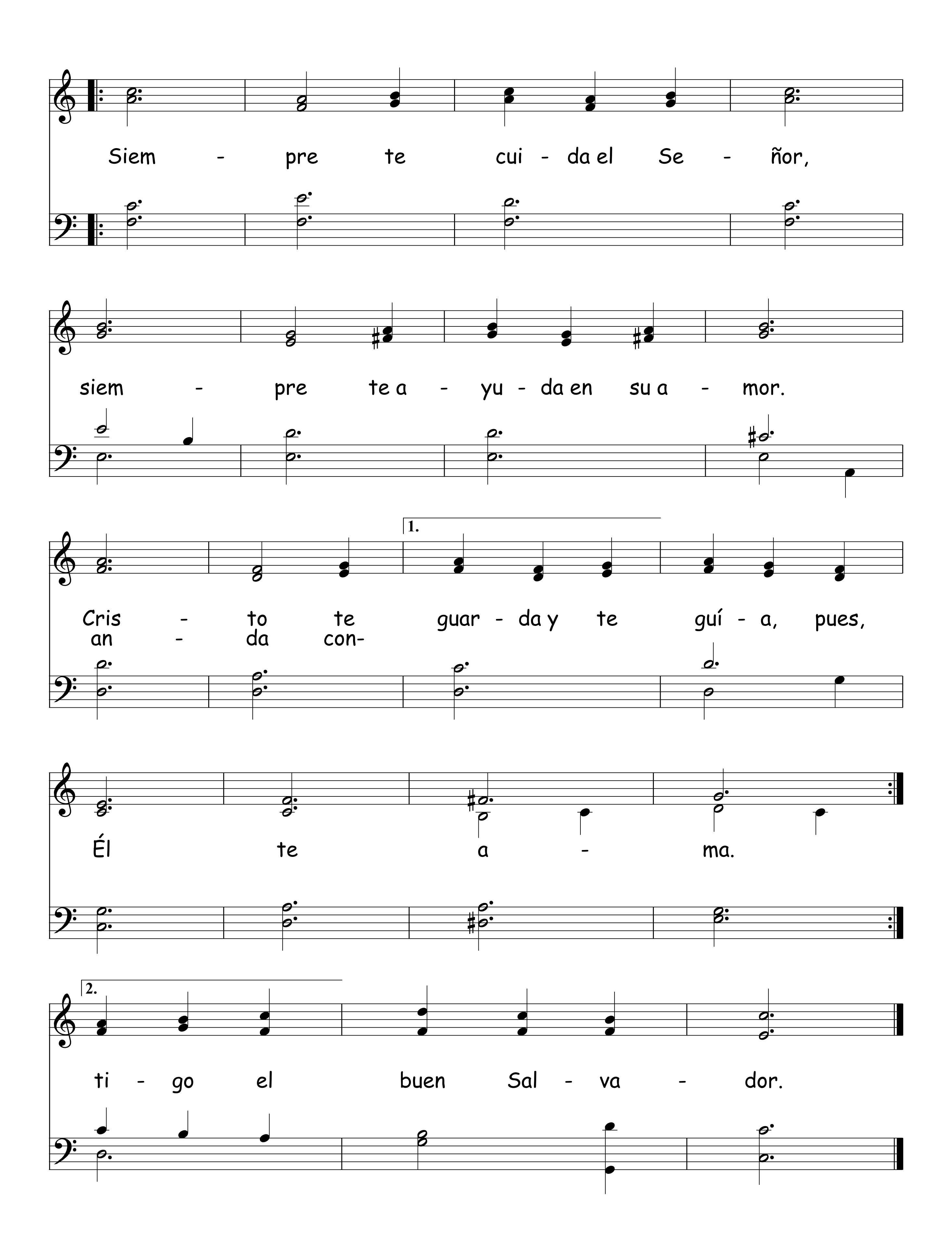
Tú en paz al al-ma guar-da-rás, si en ti con-fia-da es - tá.

105 Siempre Te Cuida El Señor

L.M., Tr. Martha Valencia

Larry Mayfield
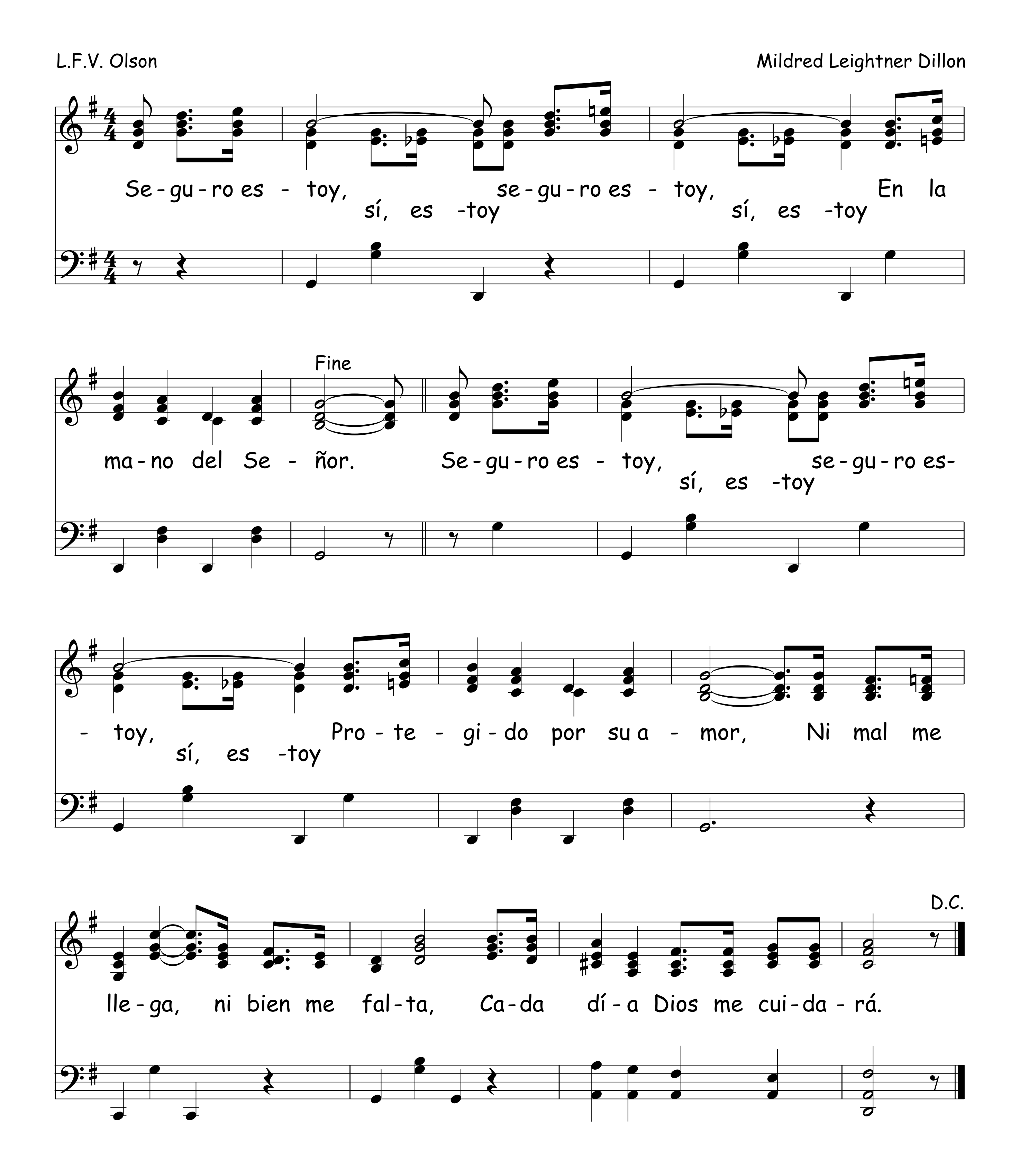




Siem - pre te cui - da el Se - ñor,
siem - pre te a - yu - da en su a - mor.
1.
Cris - to te guar - da y te guí - a, pues,
an - da con-
Él te a - ma.
2.
ti - go el buen Sal - va - dor.
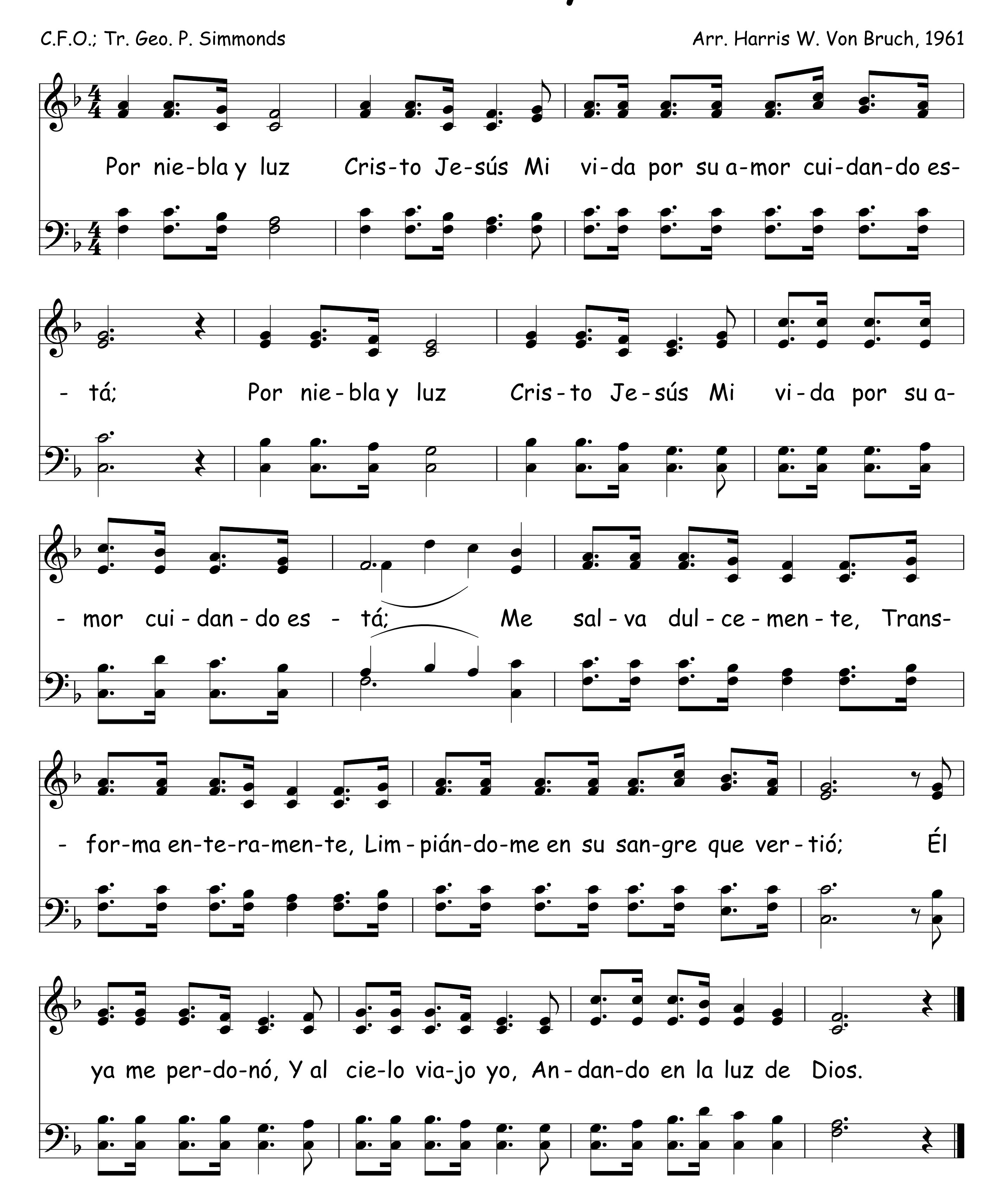
106 Seguro Estoy

L.F.V. Olson
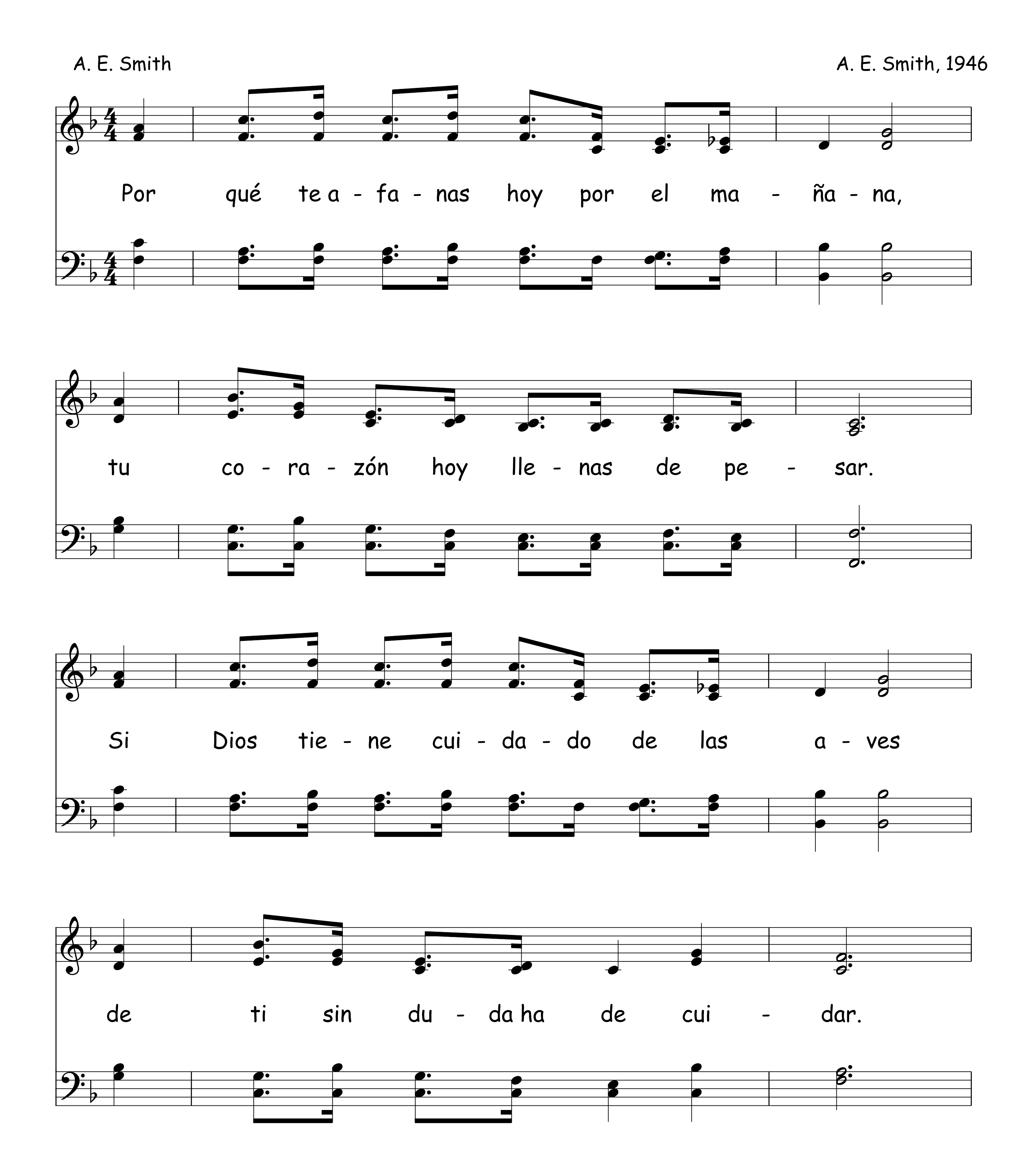
Mildred Leightner Dillon
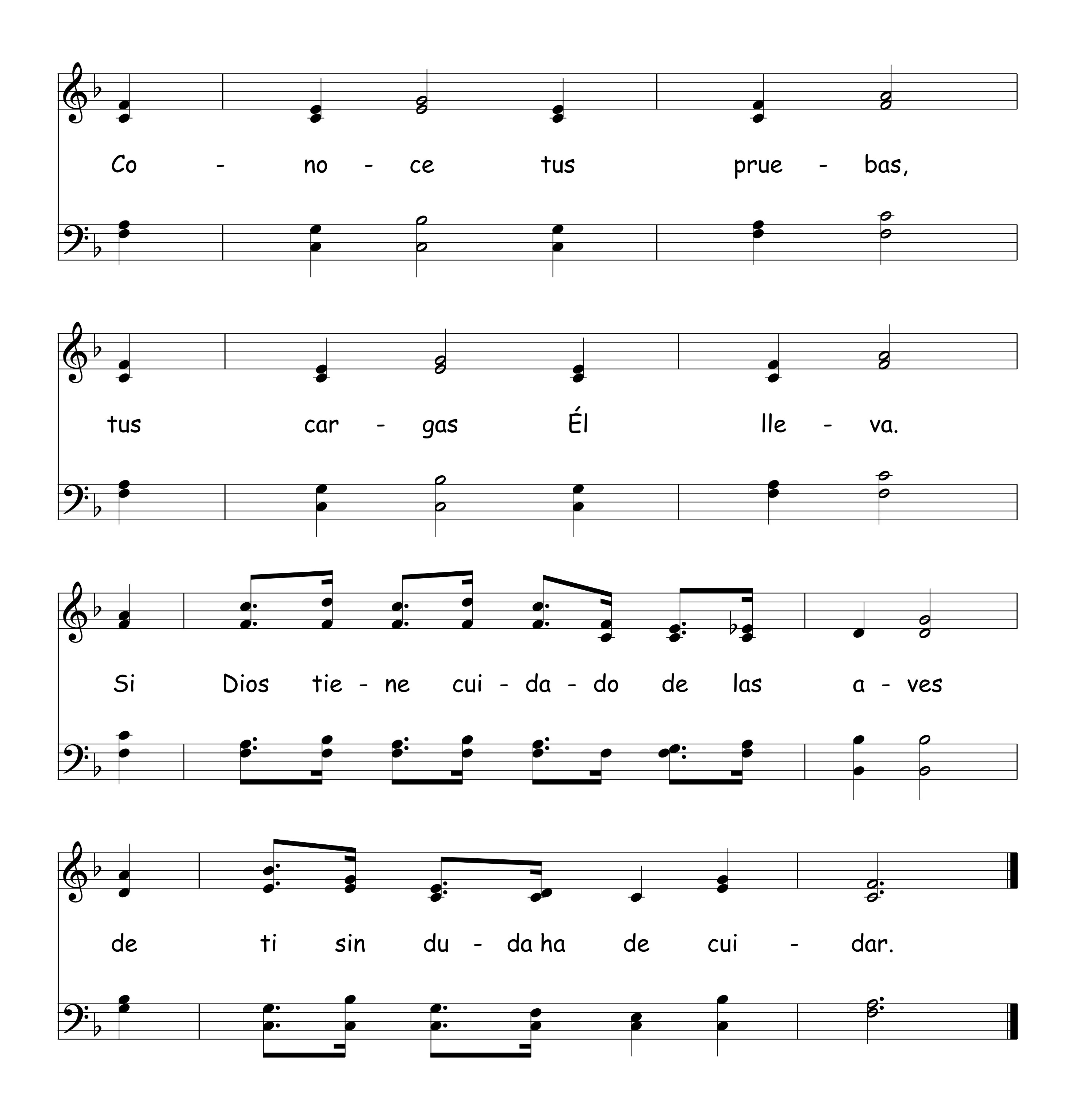


Por Niebla y Luz
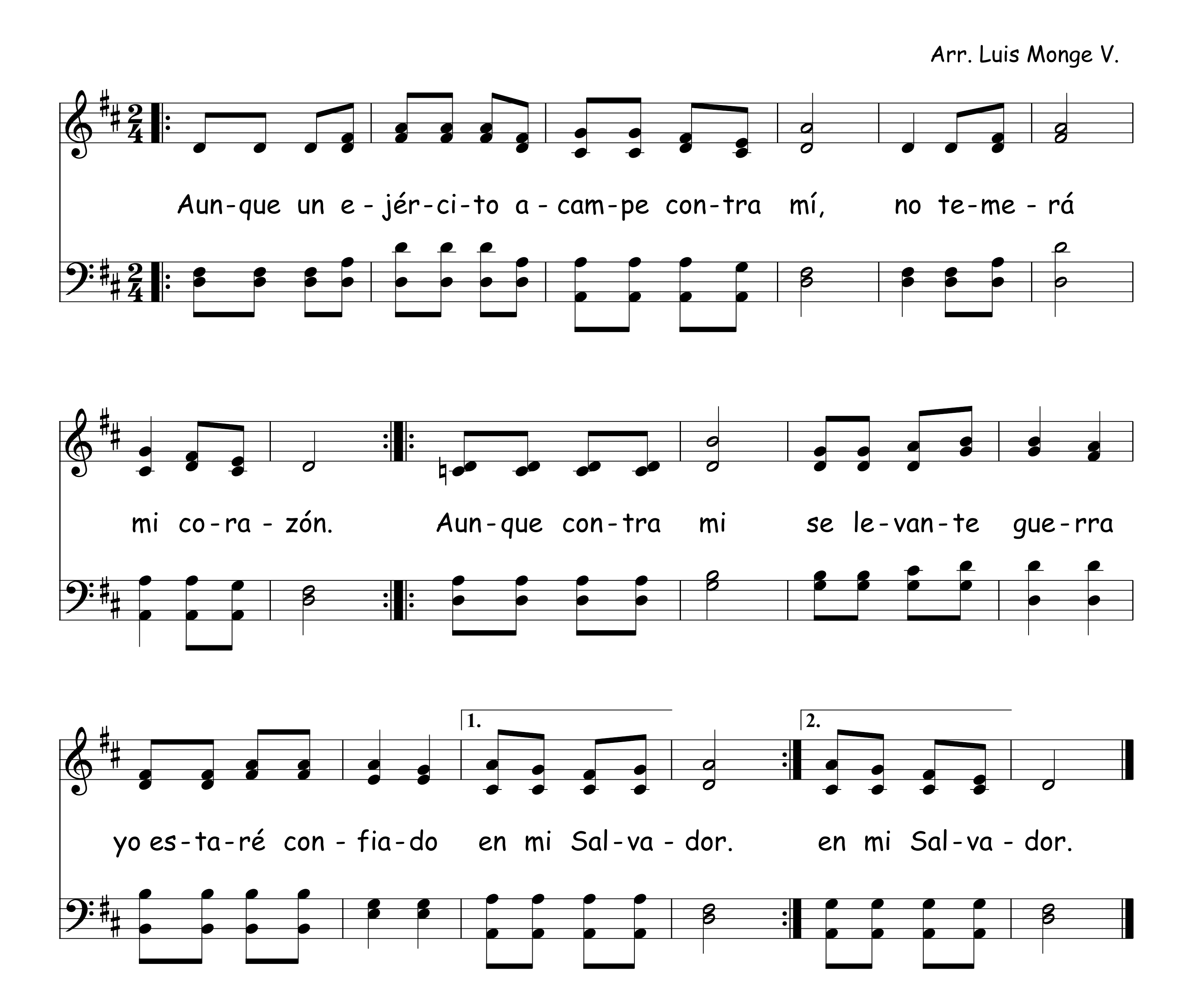


108 Por Qué Te Afanas




Co - no - ce tus prue - bas,
tus car - gas Él lle - va.
Si Dios tie - ne cui - da - do de las a - ves
de ti sin du - da ha de cui - dar.

109 Salmo 23:7

Arr. Luis Monge V.



Mi Amparo Es Jesús

Arr. Luis Monge V.

Mi am - pa - ro es Je - sús, El es quien cui - da de mi.

En ti - nie - blas o en luz siem - pre es - tá cer - ca de mi,
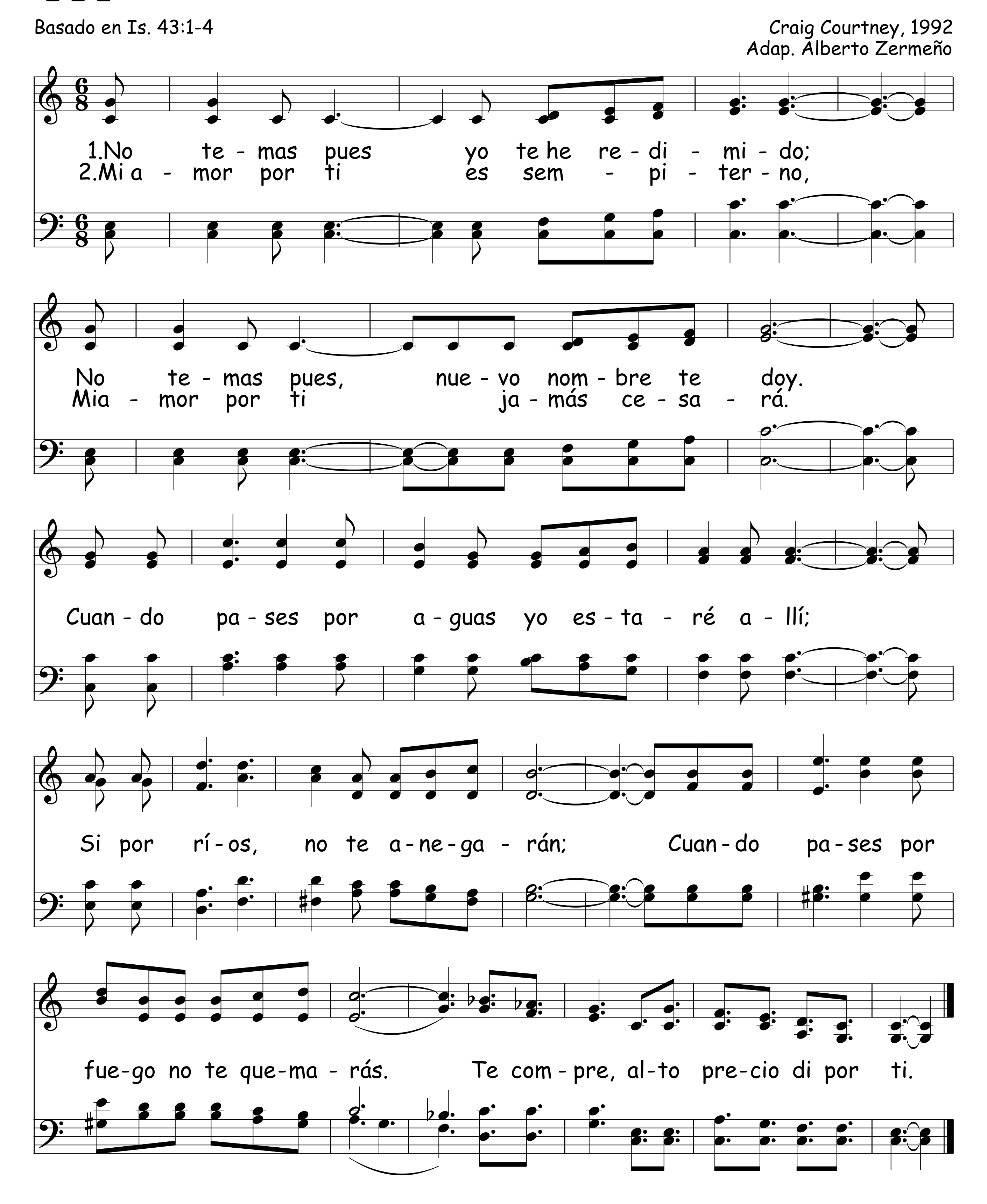
con - sue - lo me da y a - fir - ma mi dé - bil fe,

Él es quien me cui - da y no te - me - ré.

111 No Temas

Basado en Is. 43:1-4

Craig Courtney, 1992
Adap. Alberto Zermeño



Castillo Eres 112

Ron Hamilton; Tr. Ruth Ann Flower, 2004

Ron Hamilton, 1991

Cas-ti-llo e - res, De-fen-sa y pro-tec-ción. En ma-los

tiem - pos A - cu - do a ti, mi sal - va - ción. Cuan - do o - tros
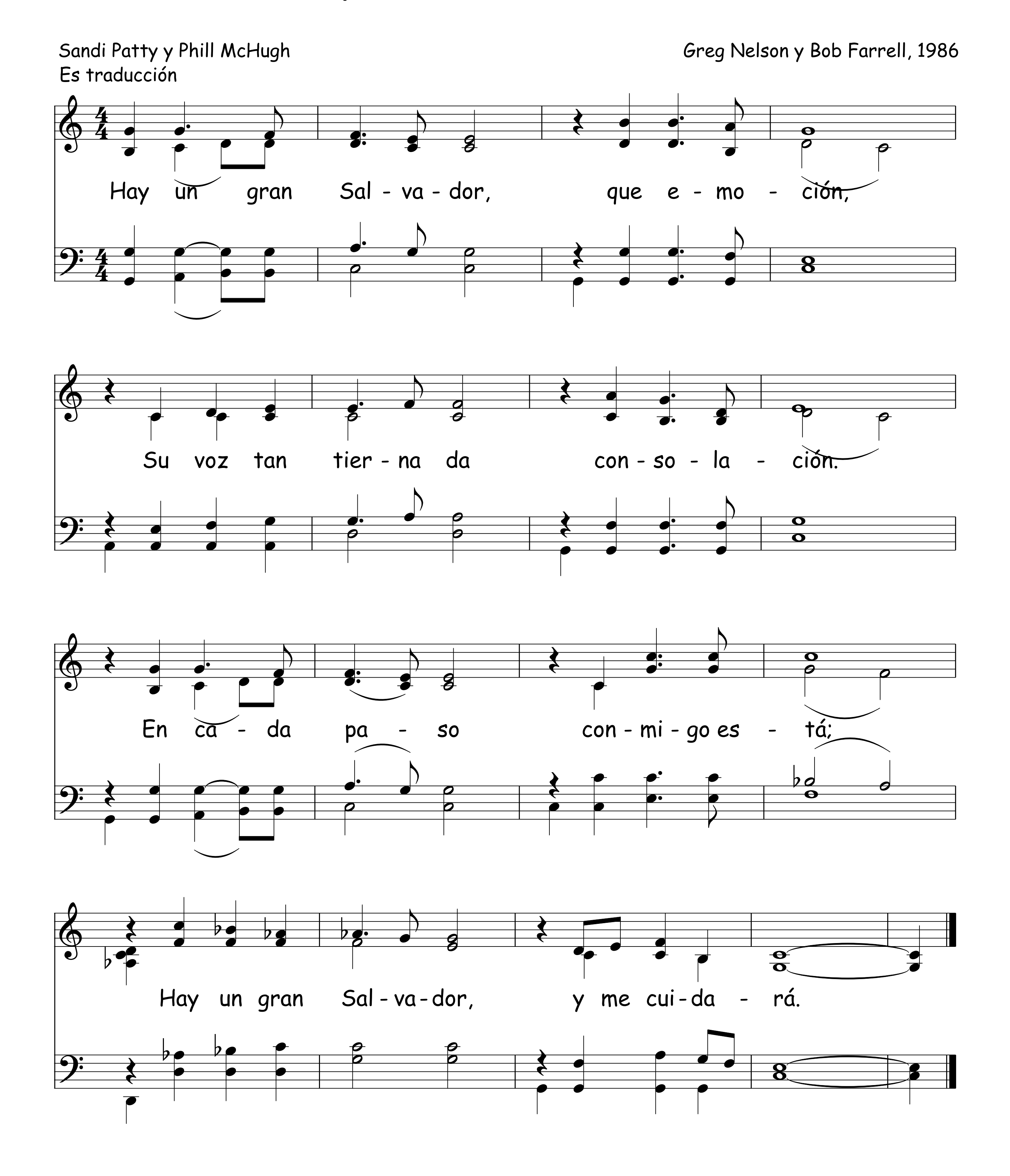
fa - llan Mi a - mi - go fiel es - tá a - hí; Te a - mo, Pa - dre.

Cas - ti - llo e - res; Con - fí - o en ti.

113 Hay Un Gran Salvador

Sandi Patty y Phill McHugh
Es traducción
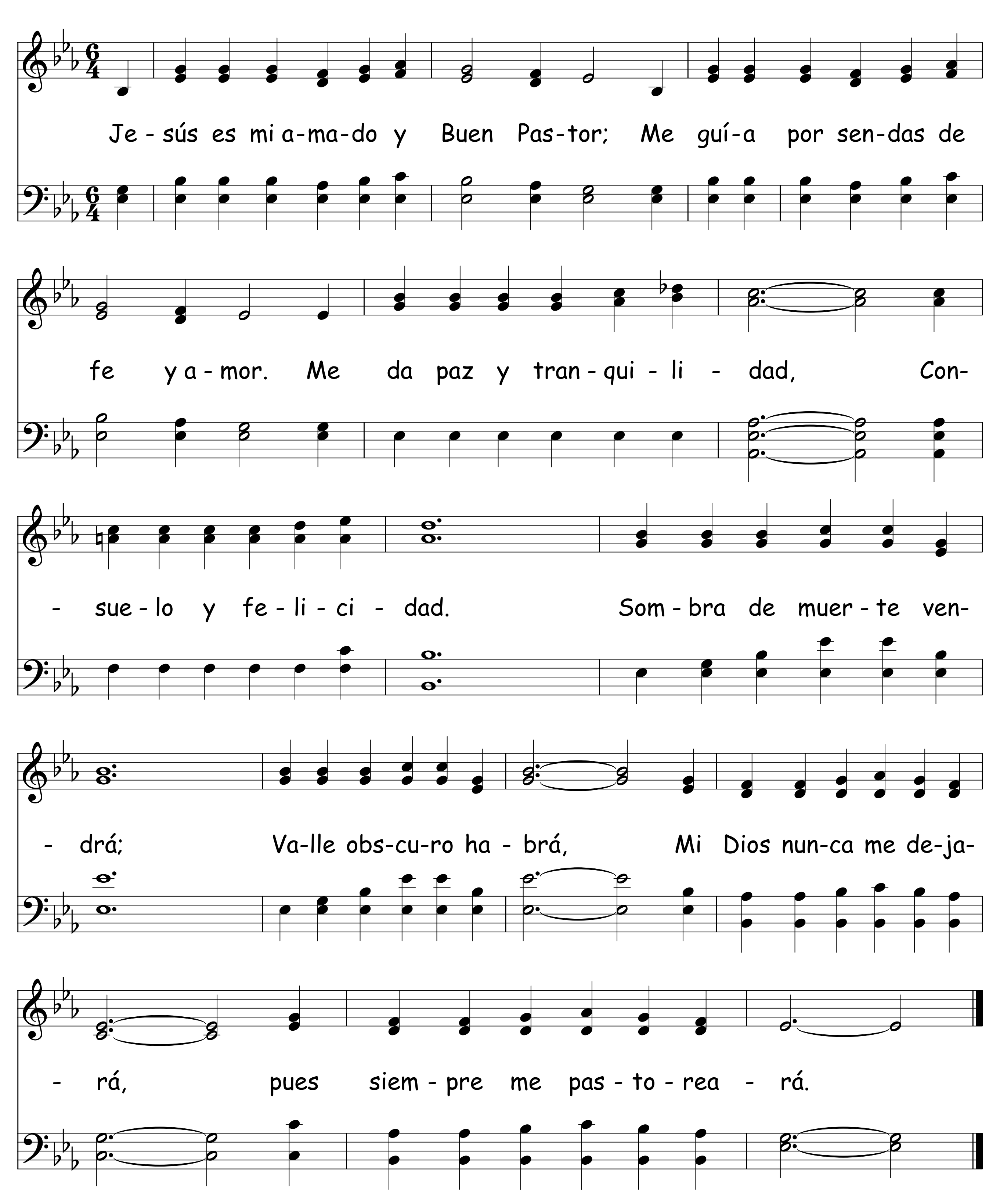
Greg Nelson y Bob Farrell, 1986



Mi Buen Pastor
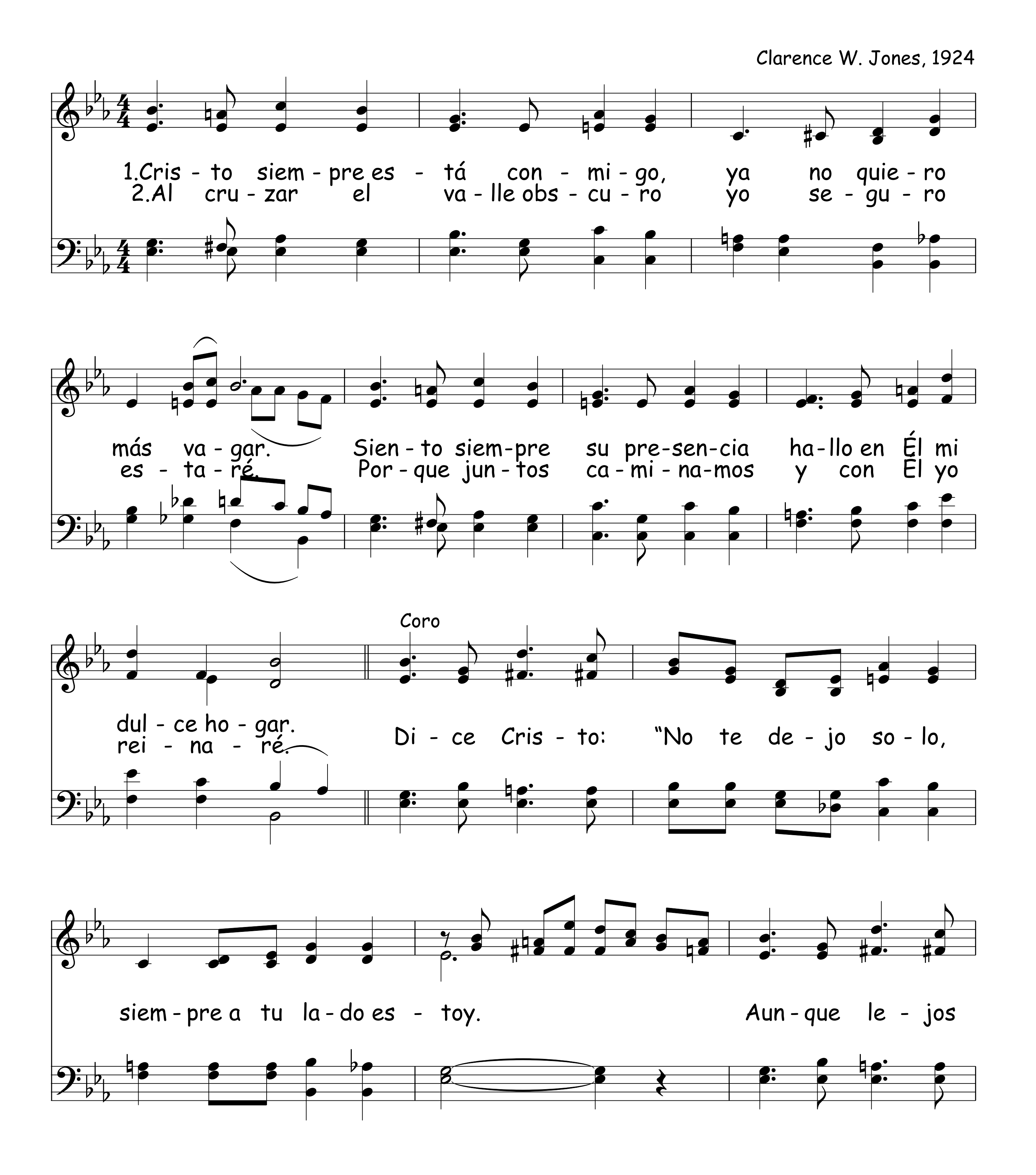
Lelia B. Stence
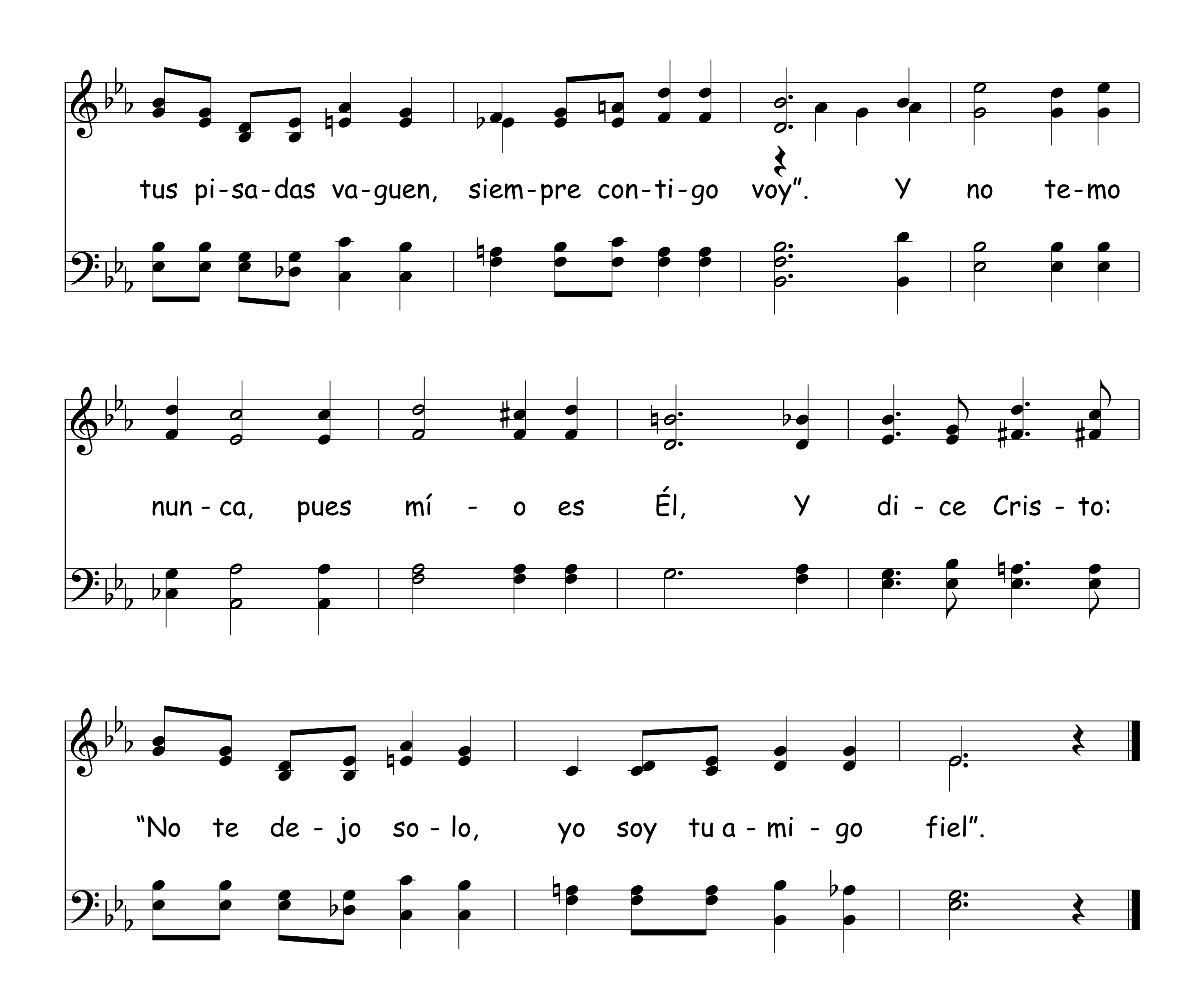
Luis Farfán



115 No Te Dejo Solo

Clarence W. Jones, 1924




tus pi-sa-das va-guen, siem-pre con-ti-go voy". Y no te-mo
nun - ca, pues mí - o es Él, Y di - ce Cris - to:
"No te de - jo so - lo, yo soy tu a - mi - go fiel".

116 En Los Amantes Brazos

Merrill Dunlop, 1937

1.En los a-man-tes bra - zos de Dios, que me per - do - na,
2.Mi cuer-po, vi - da y al - ma, mis lá - gri-mas y due - lo
3.Dios Pa-dre tus de - cre - tos ve - ne - ro a ca-da ho - ra,
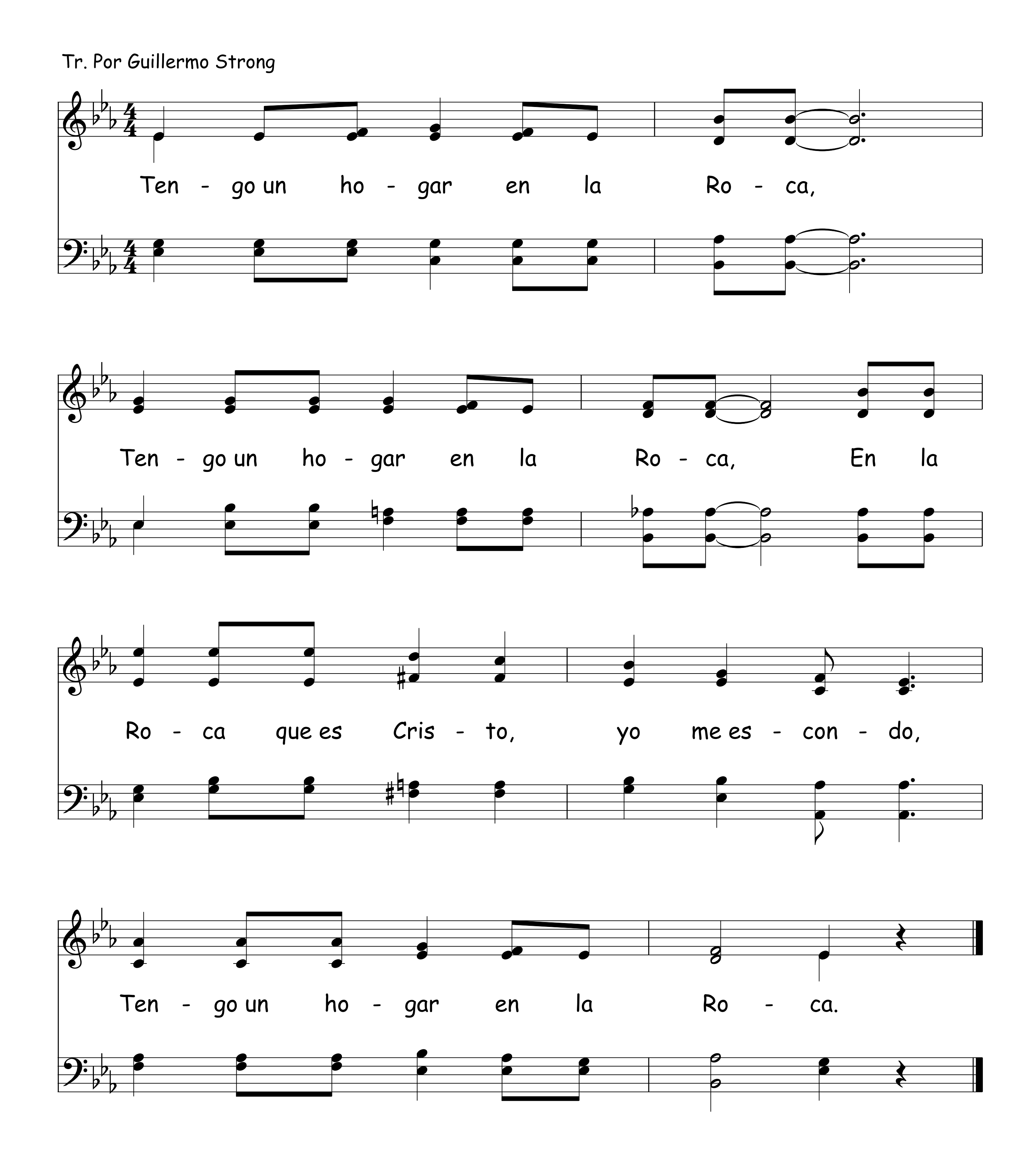
mi al-ma en paz re - po - sa con fe, es-pe-ran-za a - mor.
son del Au-tor del cie - lo, del mar y de la luz.
Mi vo-lun-tad a - do - ra Tu san - ta vo - lun - tad.

Por e - llo el nom - bre au - gus - to de Dios ben - di - to
Son su - yos mis cui - da - dos y son en cam - bio
An - he - lo com - pla - cer - te tan so - lo a Ti mi

se - a; Su mer - ced, su ver - dad me i-
mí - as a - le - gri - as que brin - da mi a-
Cris - to, con - fi - an - do en que Tú siem - pre
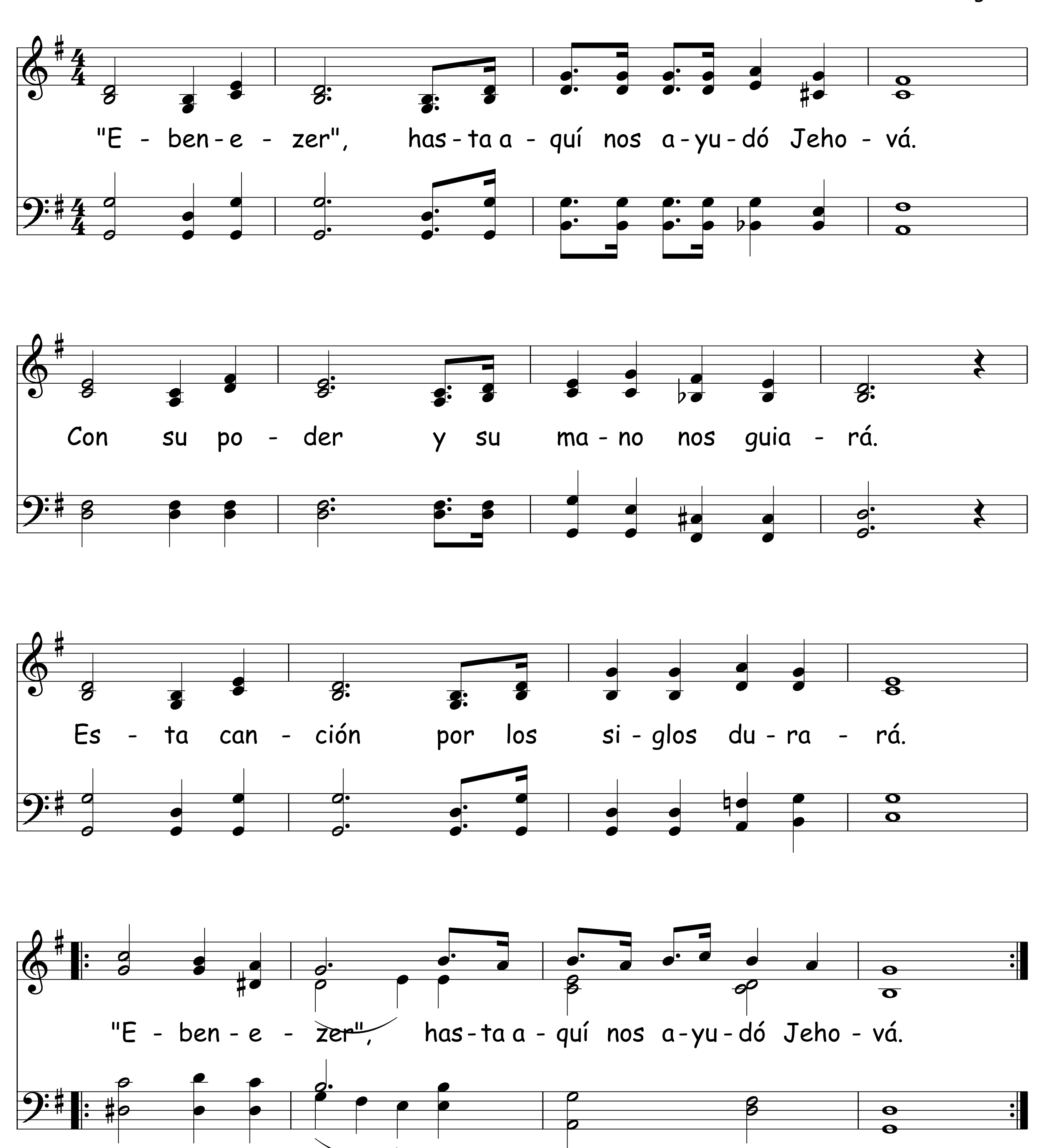
- nun - da siem - pre. Glo - ria doy a Él.
- ma - do Cris - to. Glo - ria doy a Él.
me per - do - nas, cla - mo a Ti mi Rey.

Tengo Un Hogar En La Roca 117



118 Ebenezer

Arr. Luis Monge V.



Siempre Acompañado

Arr. Luis Monge V.
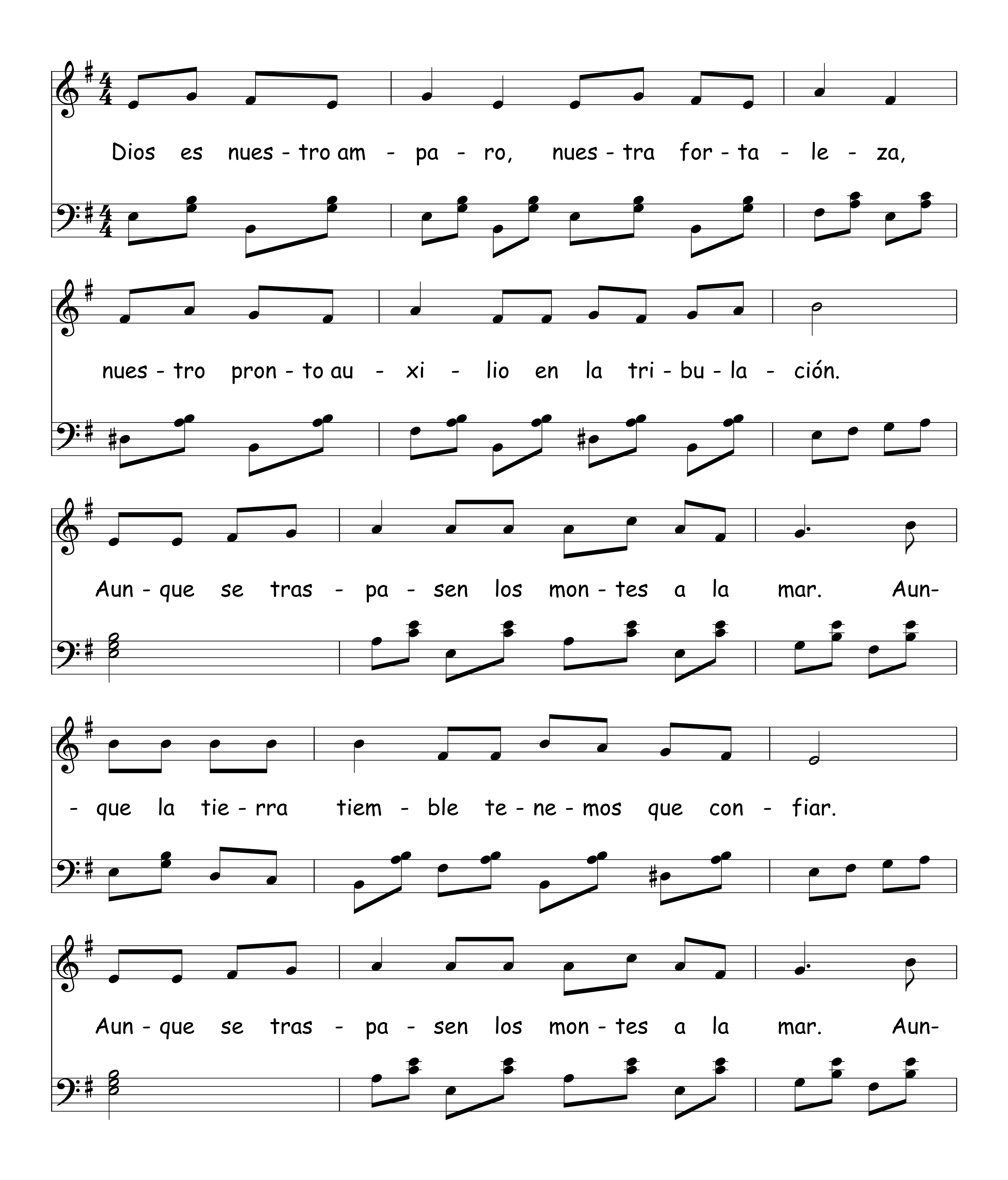
Siem - pre a - com - pa - ña - do voy con Je - sús,
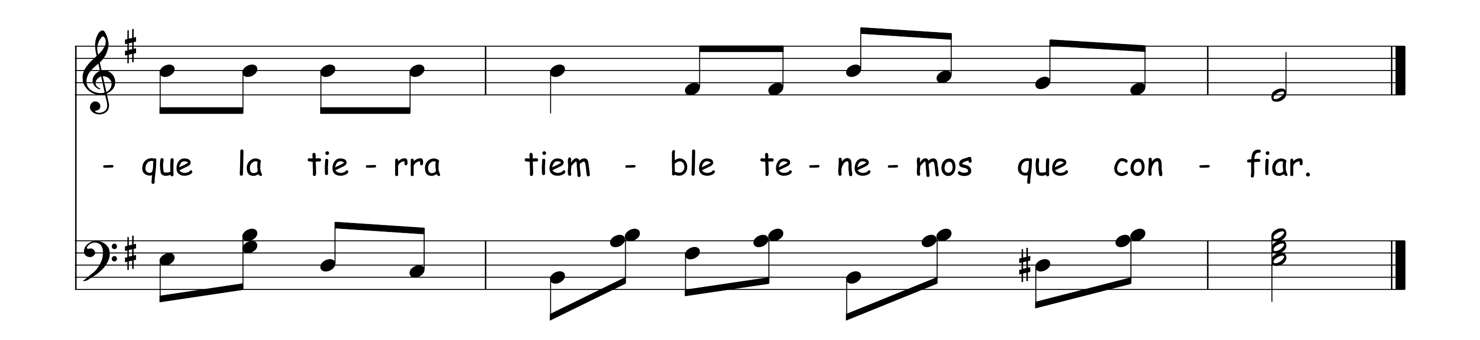
Siem - pre a - com - pa - ña - do voy con Je - sús.

Él con voz tier - na y sua - ve ha - bla a mi al - ma a - sí

"No te de - jo so - lo" Voy con Je - sús.

120 Dios Es Nuestro Amparo





En La Roca Estoy

121

Fernando Olson; Arr. L.F.V.O.
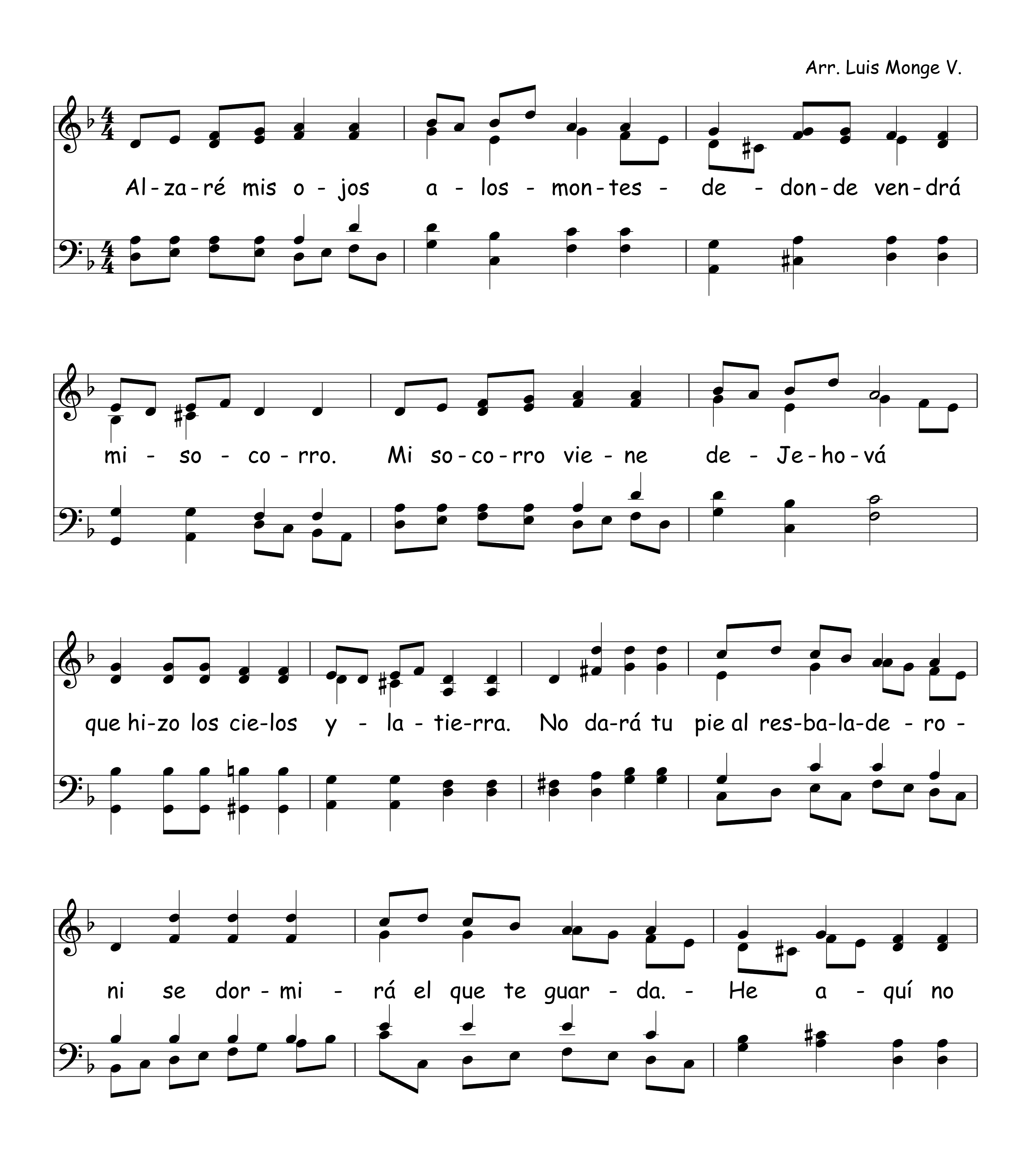
En la Ro - ca es - toy ¡A - le - lu - ya! Siem - pre fir - me es-
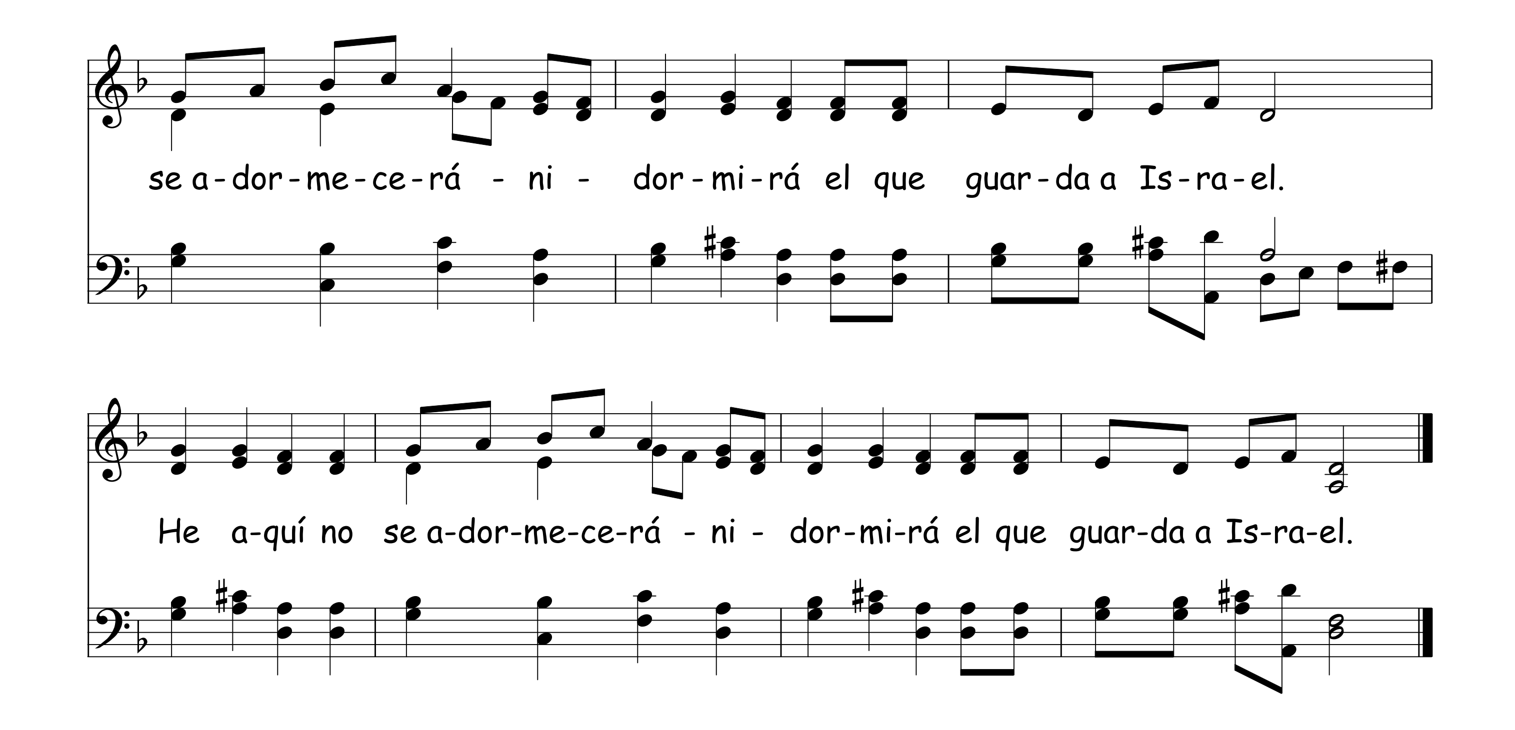
- toy, ¡A - le - lu - ya! Del fan - go me sa - có, Del

sue - lo me al - zó. En Cris - to la Ro - ca es - toy.

122 Alzaré Mis Ojos
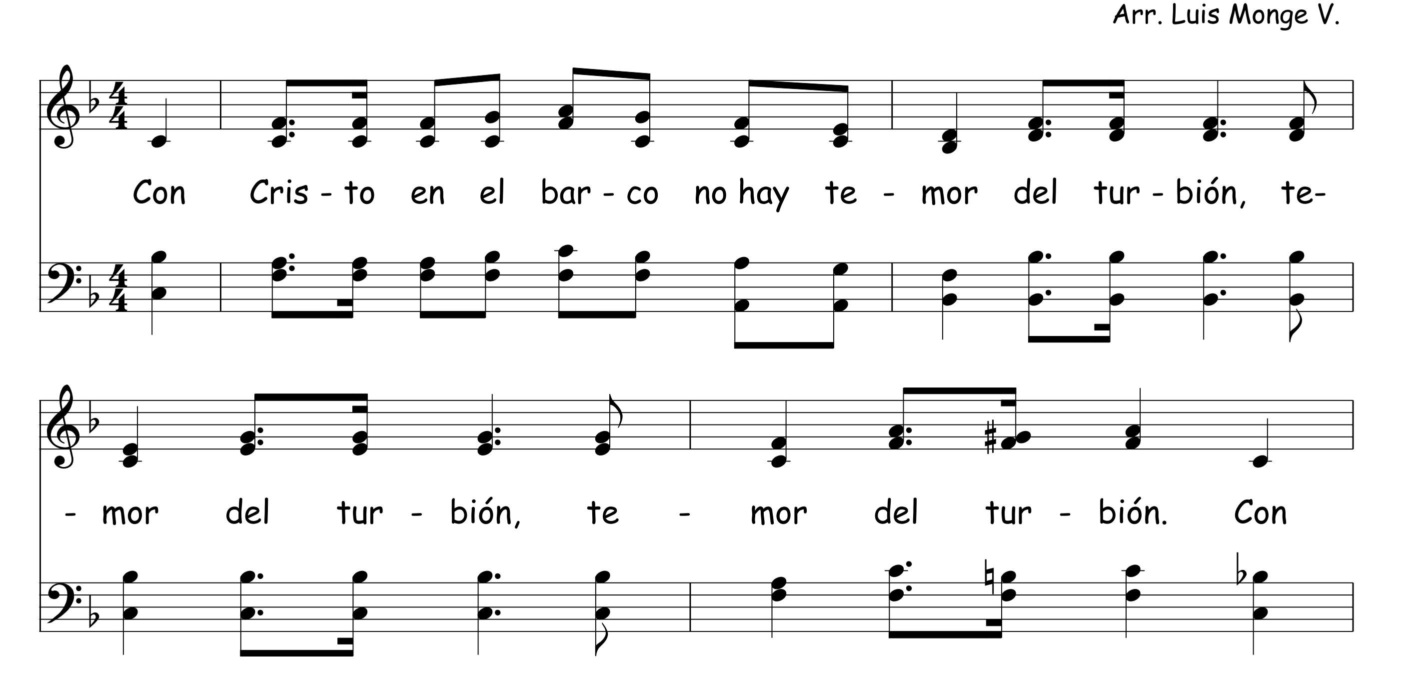
Arr. Luis Monge V.
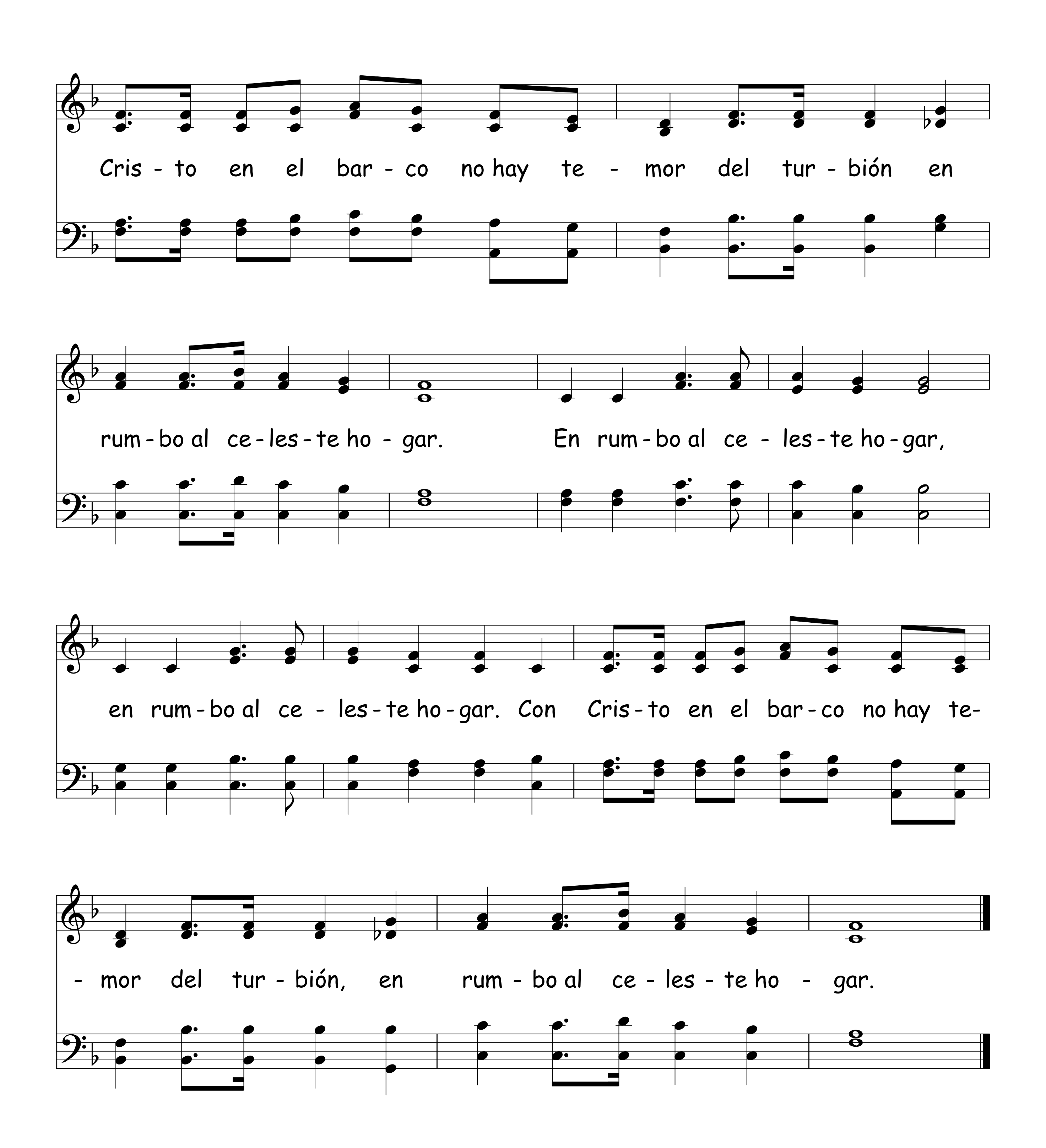




Con Cristo En El Barco 123

Arr. Luis Monge V.
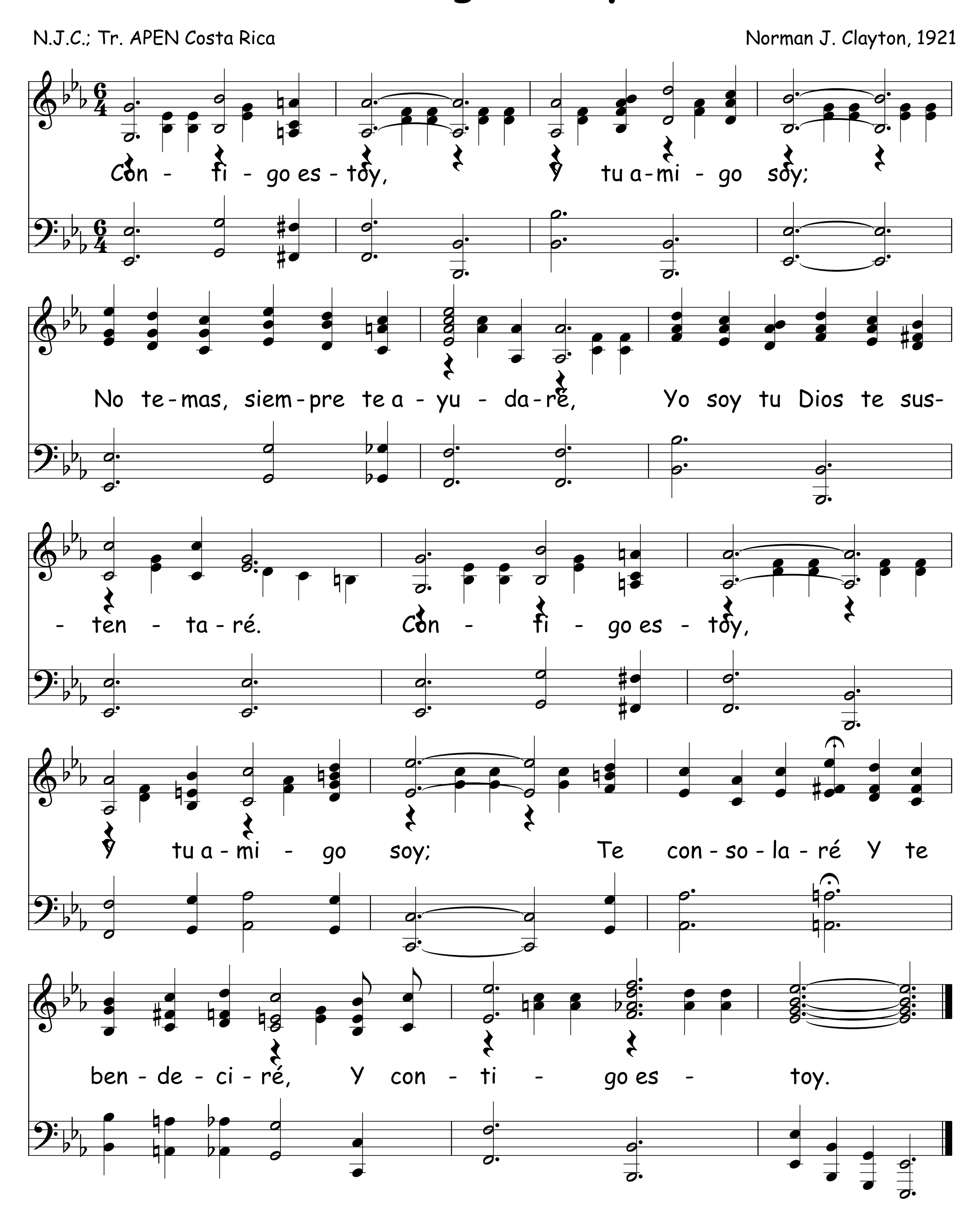



Cris - to en el bar - co no hay te - mor del tur - bión en
rum - bo al ce - les - te ho - gar. En rum - bo al ce - les - te ho - gar,
en rum - bo al ce - les - te ho - gar. Con Cris - to en el bar - co no hay te-
- mor del tur - bión, en rum - bo al ce - les - te ho - gar.

Contigo Estoy

N.J.C.; Tr. APEN Costa Rica

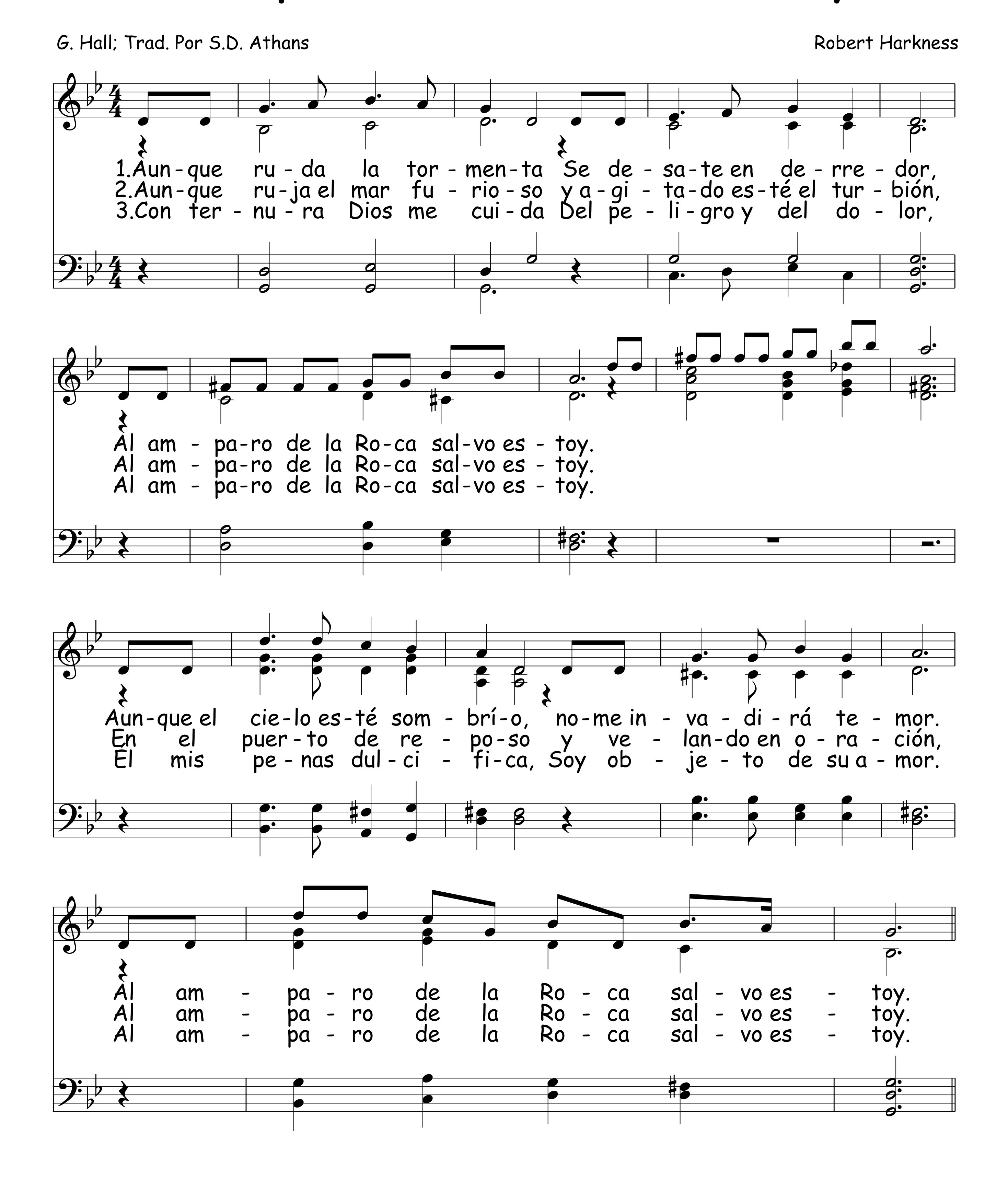
Norman J. Clayton, 1921

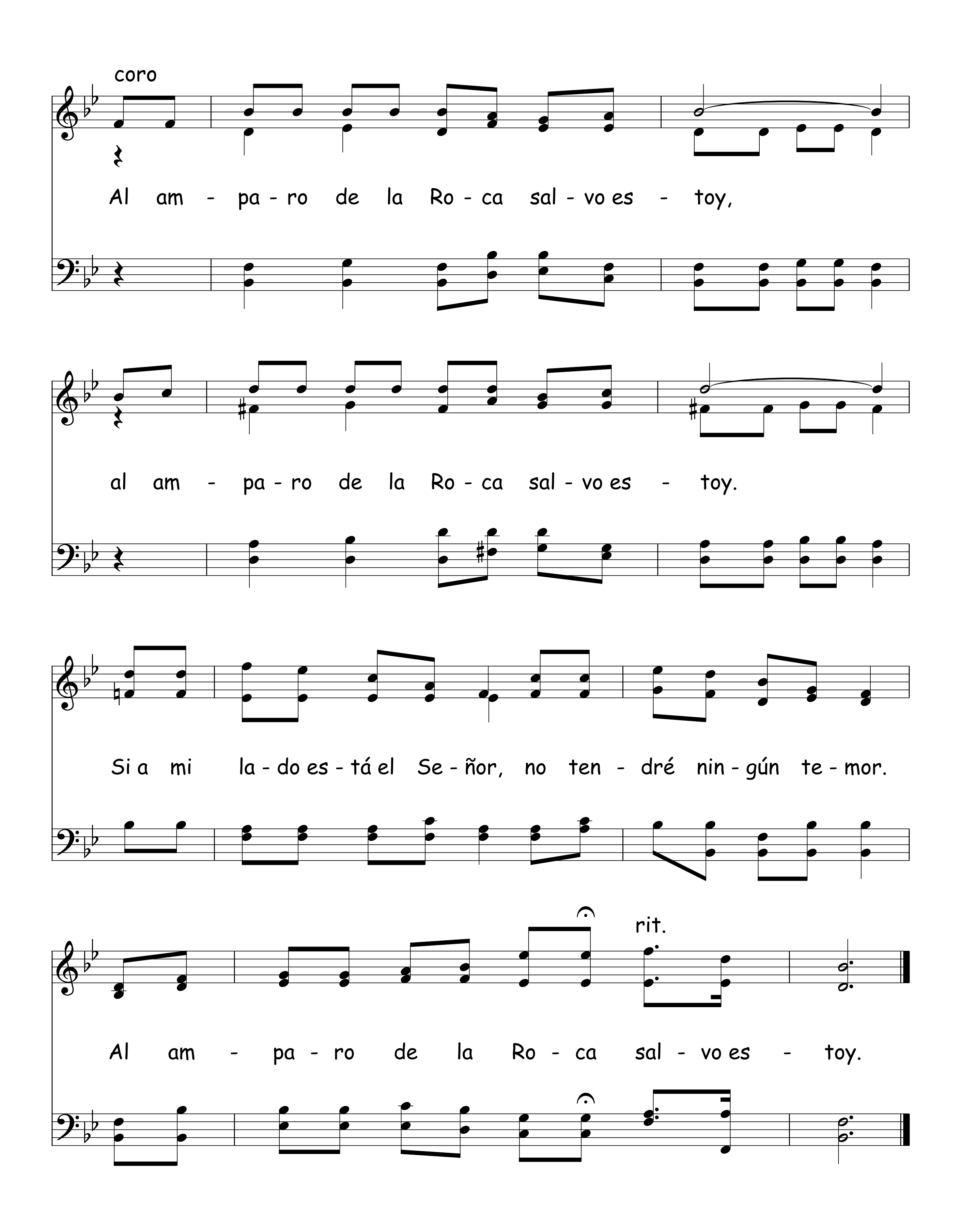


125 Al Amparo De La Roca Salvo Estoy
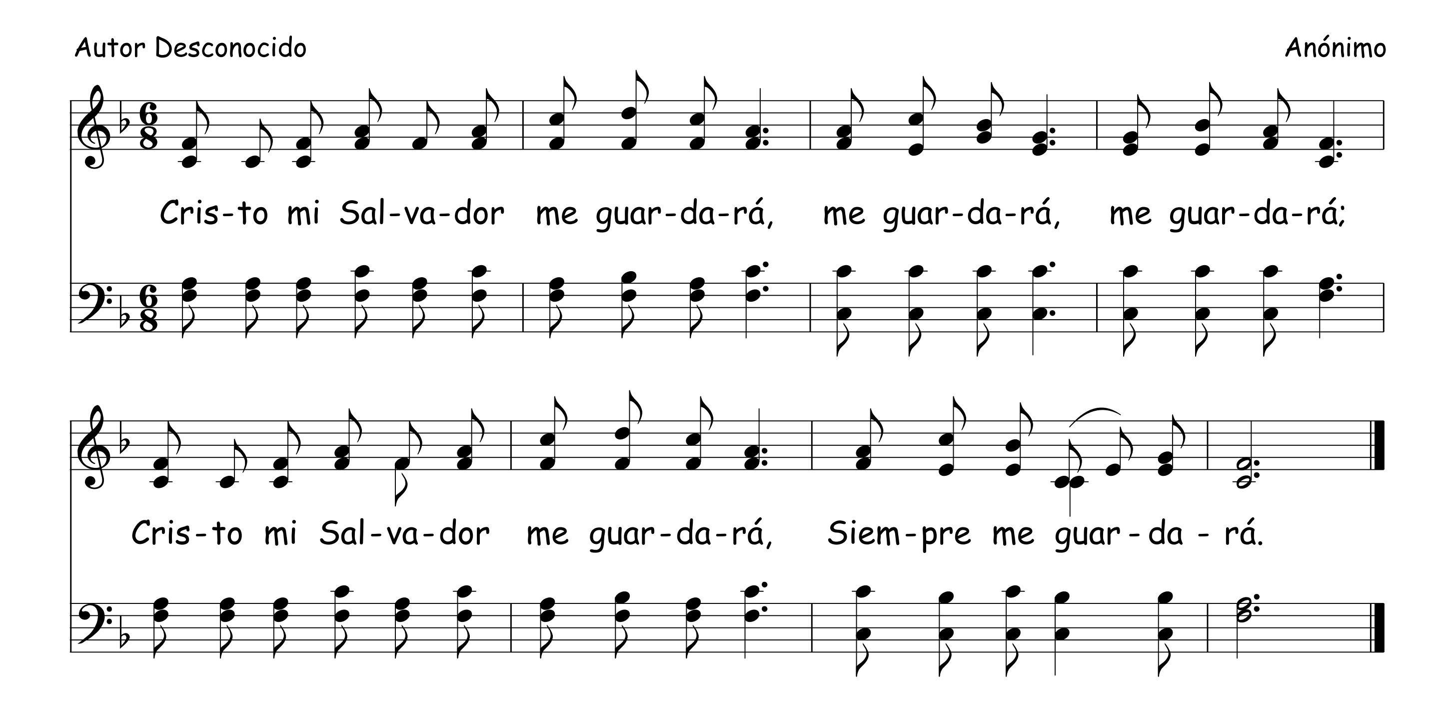
G. Hall; Trad. Por S.D. Athans

Robert Harkness
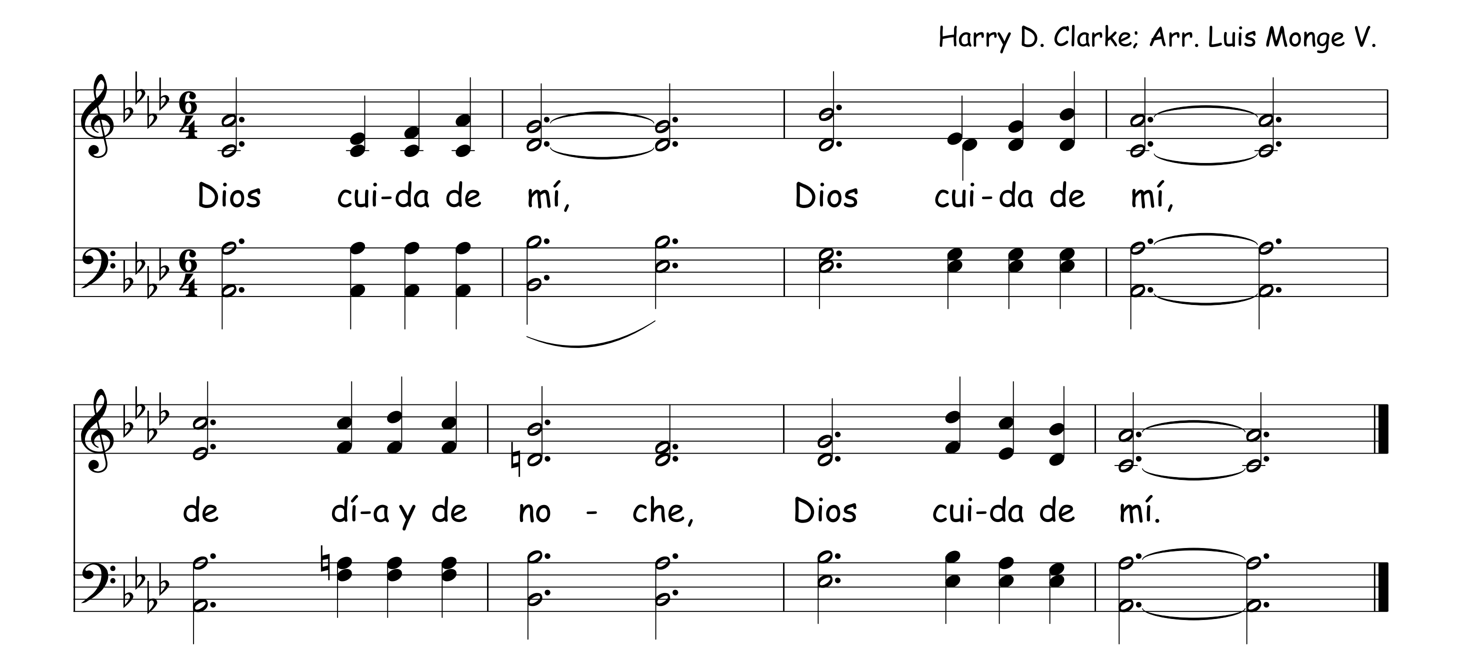



coro
Al am - pa - ro de la Ro - ca sal - vo es - toy,
al am - pa - ro de la Ro - ca sal - vo es - toy.
Si a mi la - do es - tá el Se - ñor, no ten - dré nin - gún te - mor.
rit.
Al am - pa - ro de la Ro - ca sal - vo es - toy.
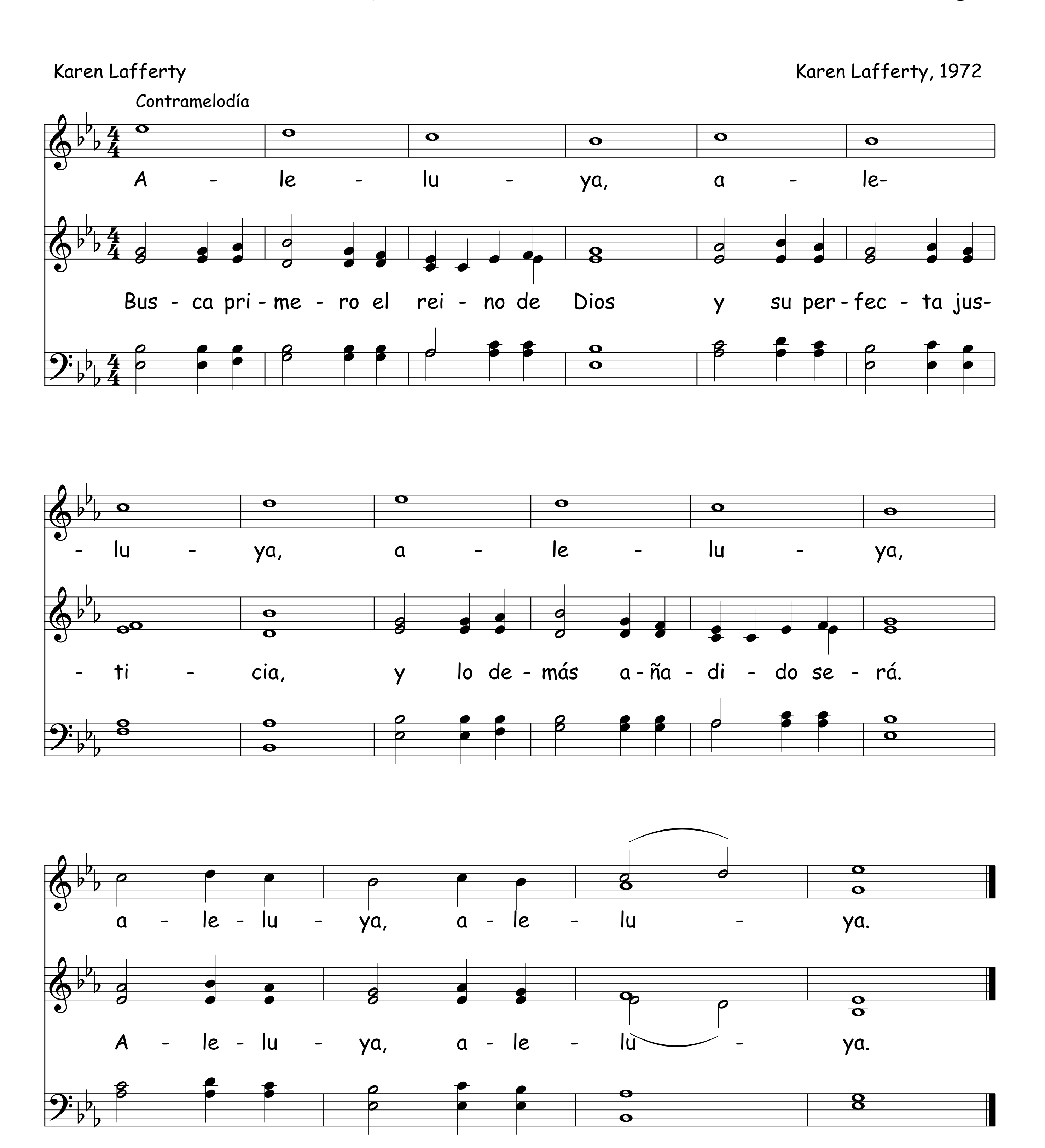
126 Cristo Me Guardará
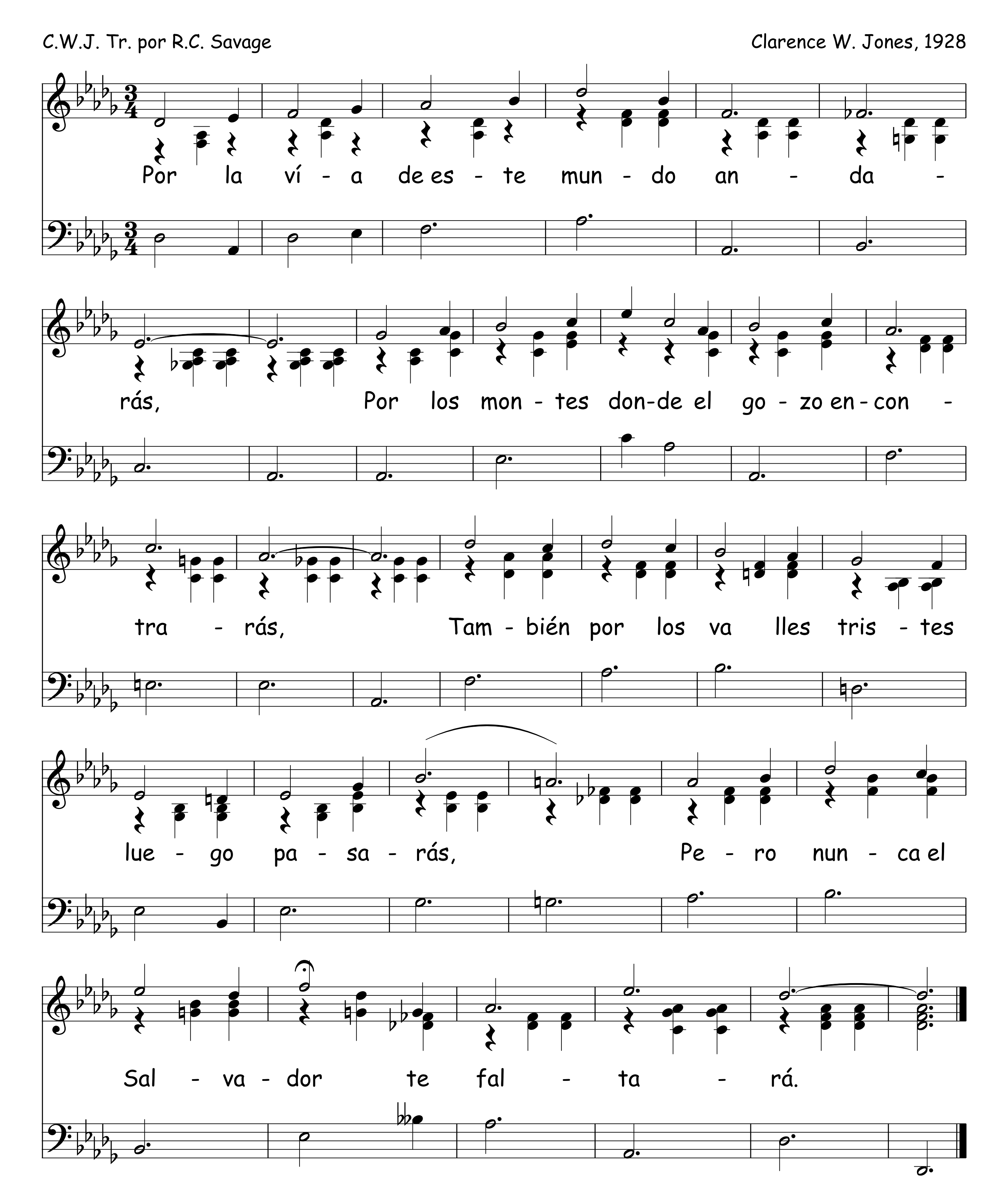


127 Dios Cuida De Mí



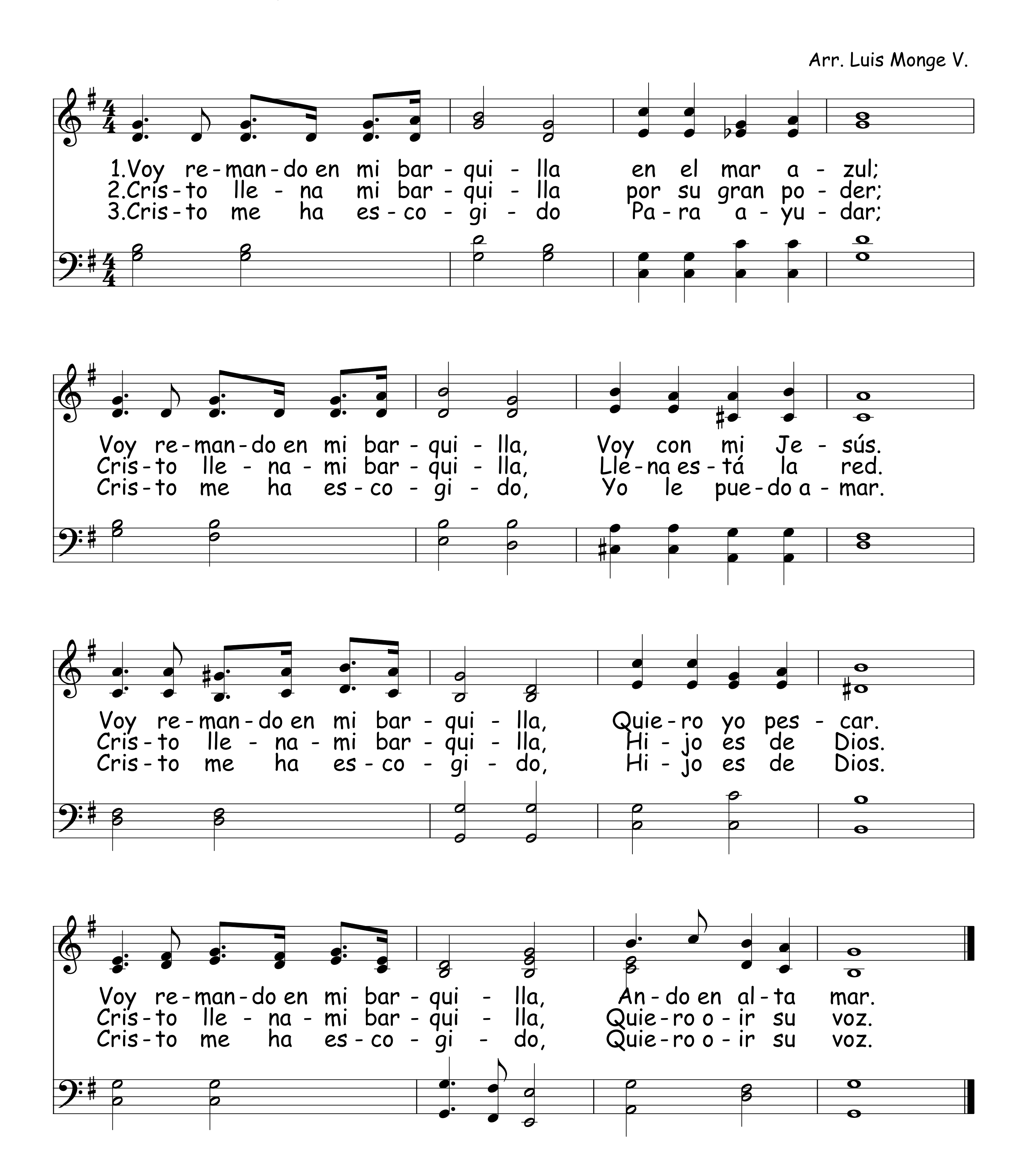
Busca Primero El Reino De Dios 128
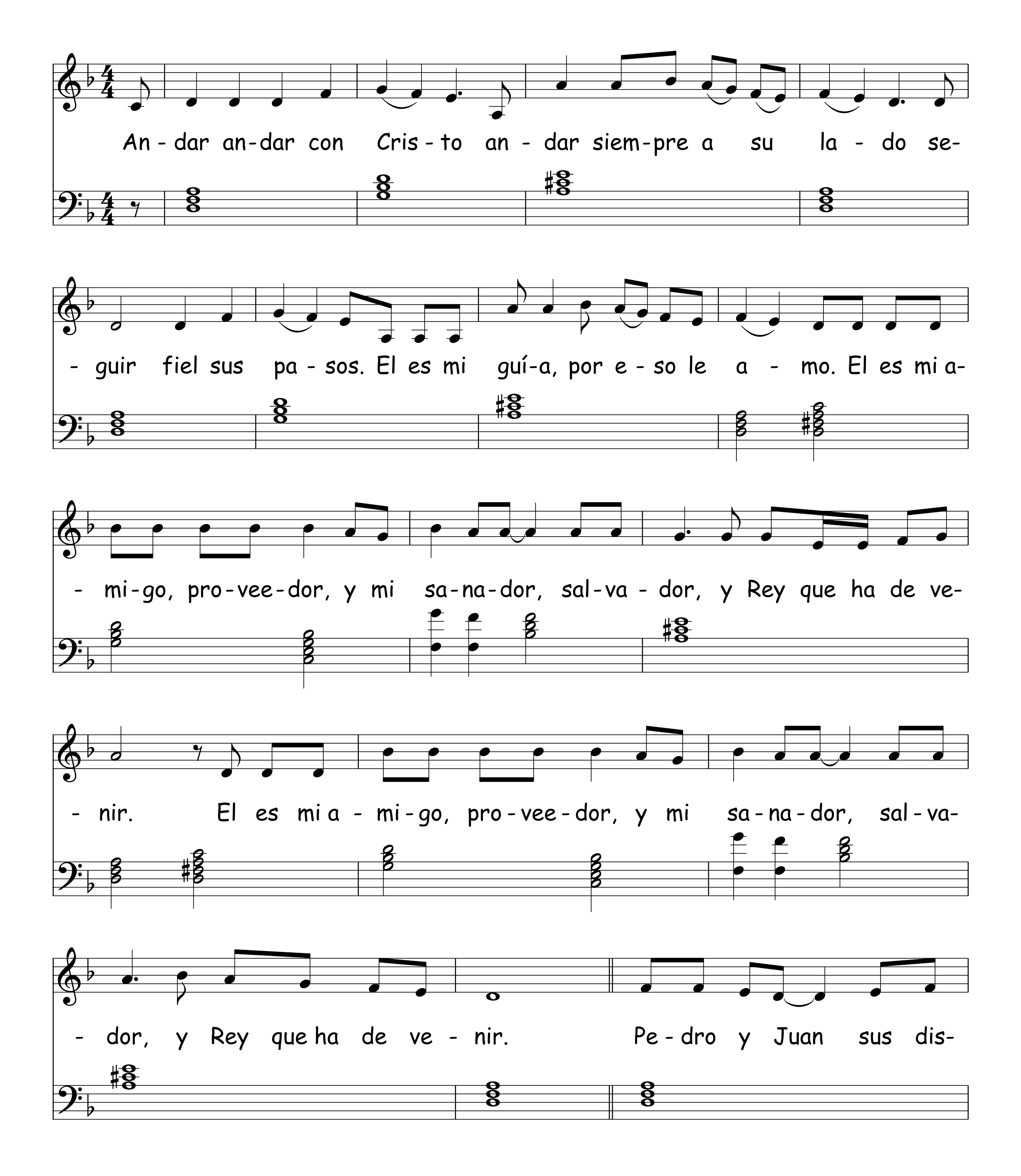


129 Por La Vía De Este Mundo
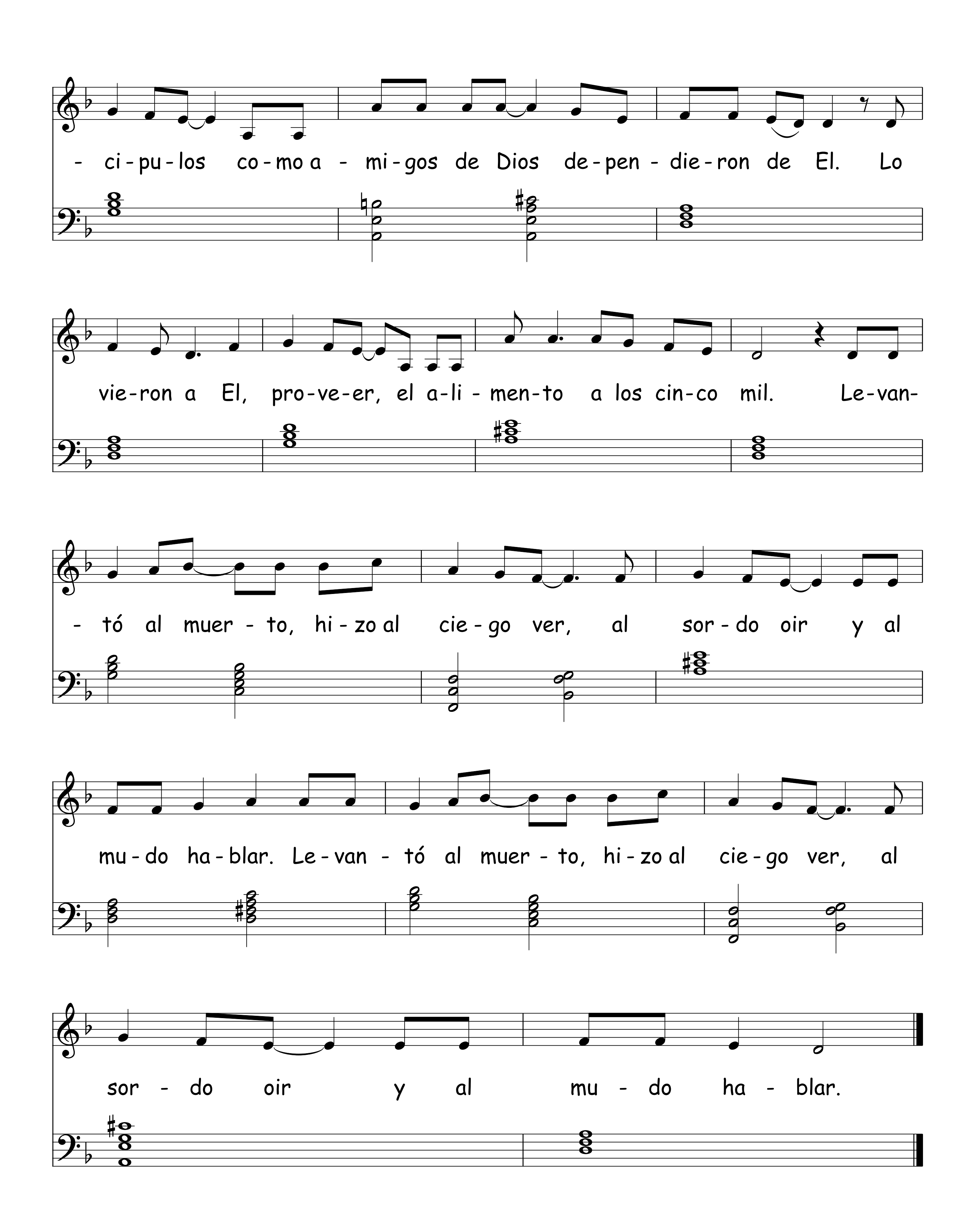


Voy Remando En Mi Barquilla 130



131 Religión
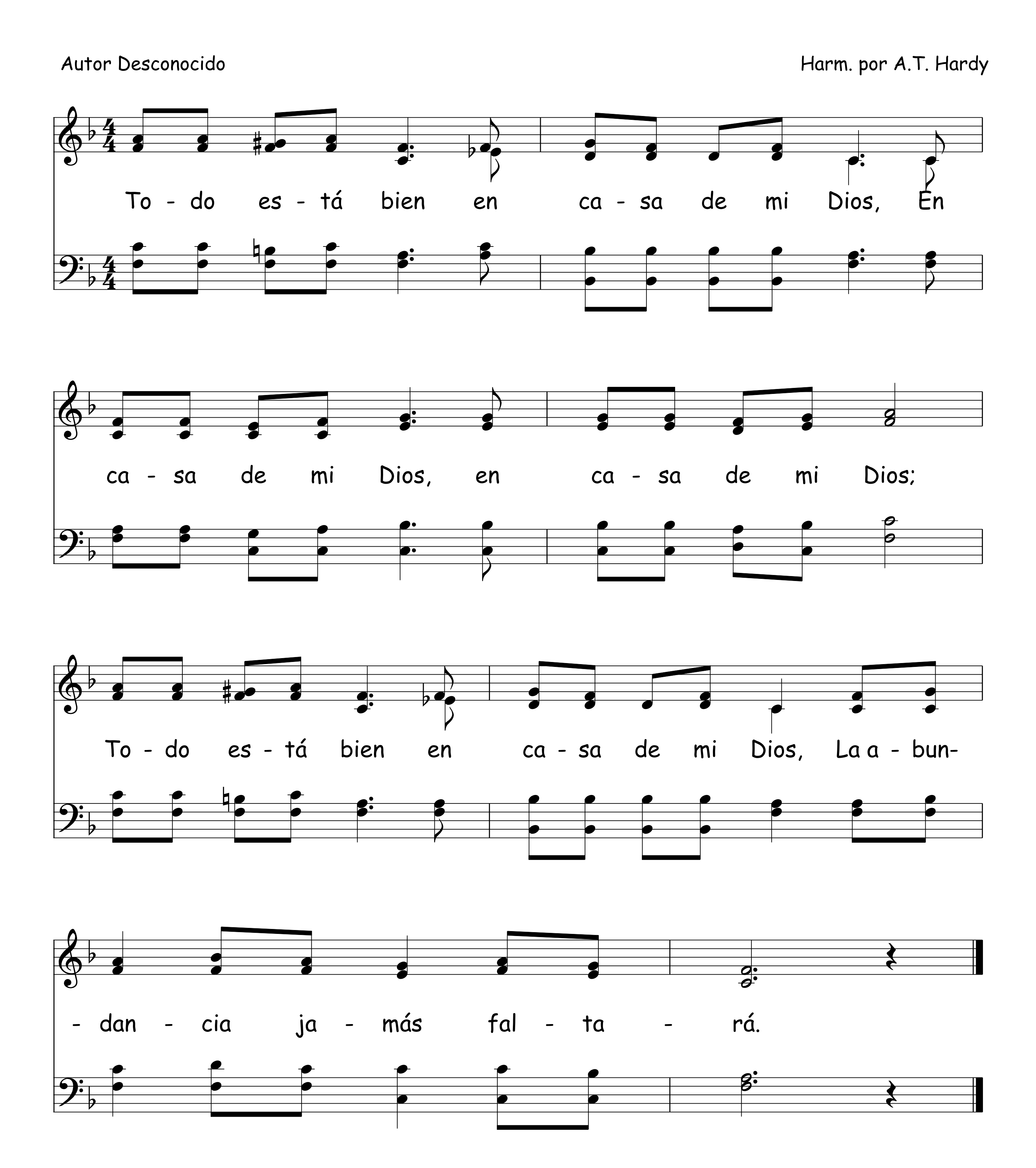



- ci - pu - los co - mo a - mi - gos de Dios de - pen - die - ron de El. Lo
vie - ron a El, pro - ve - er, el a - li - men - to a los cin - co mil. Le - van-
- tó al muer - to, hi - zo al cie - go ver, al sor - do oir y al
mu - do ha - blar. Le - van - tó al muer - to, hi - zo al cie - go ver, al
sor - do oir y al mu - do ha - blar.
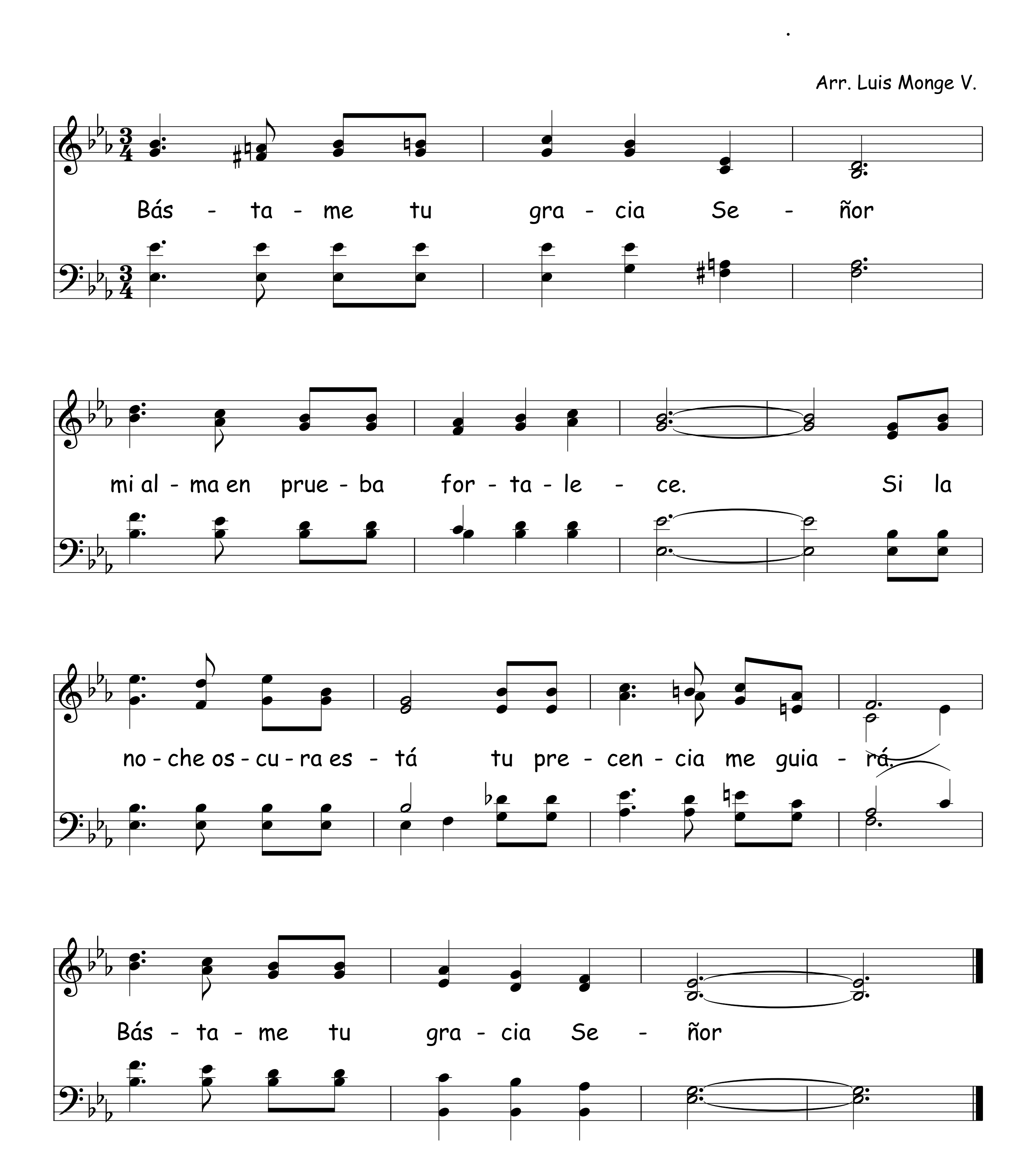
132 En Casa De Mi Dios

Autor Desconocido
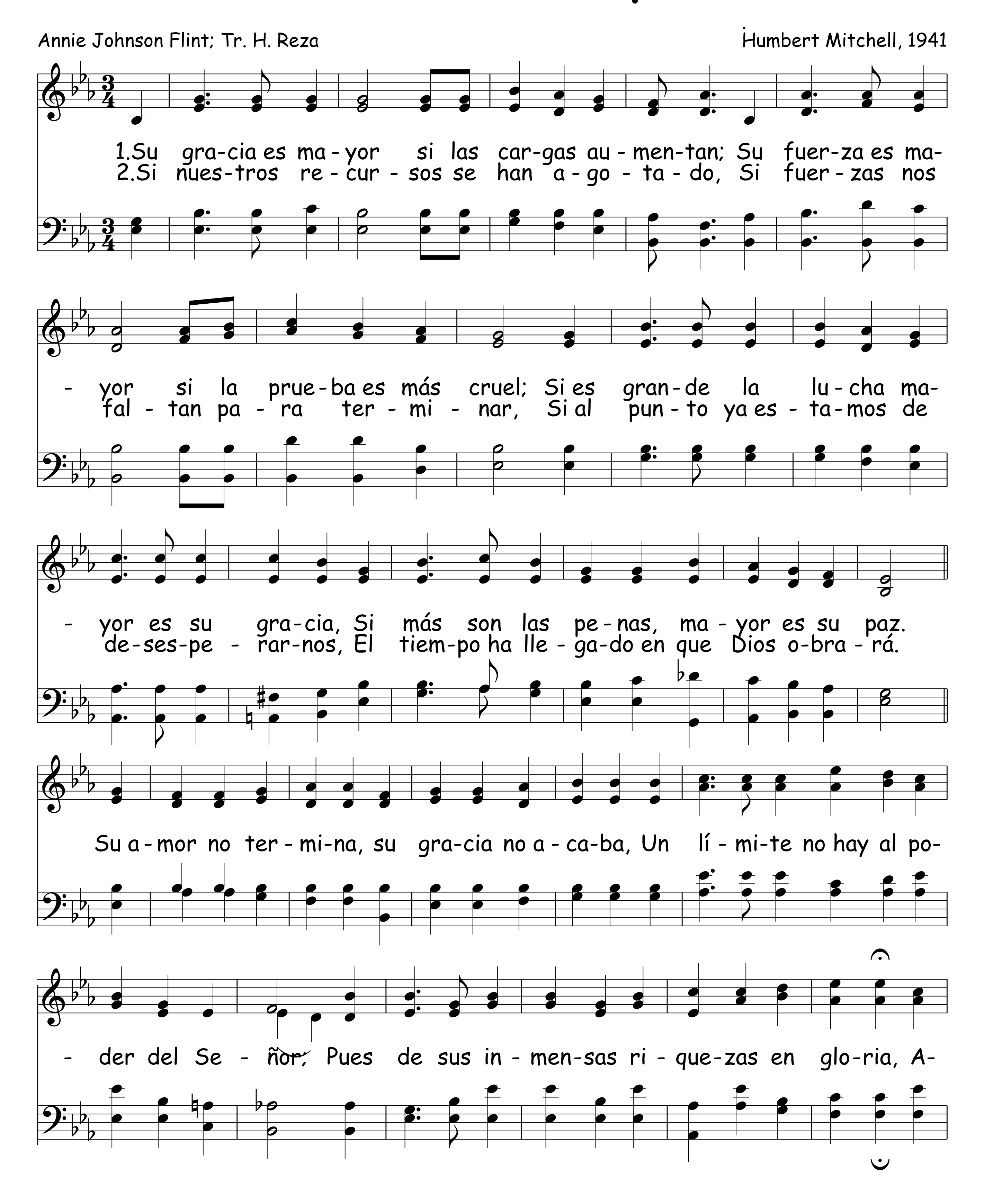
Harm. por A.T. Hardy
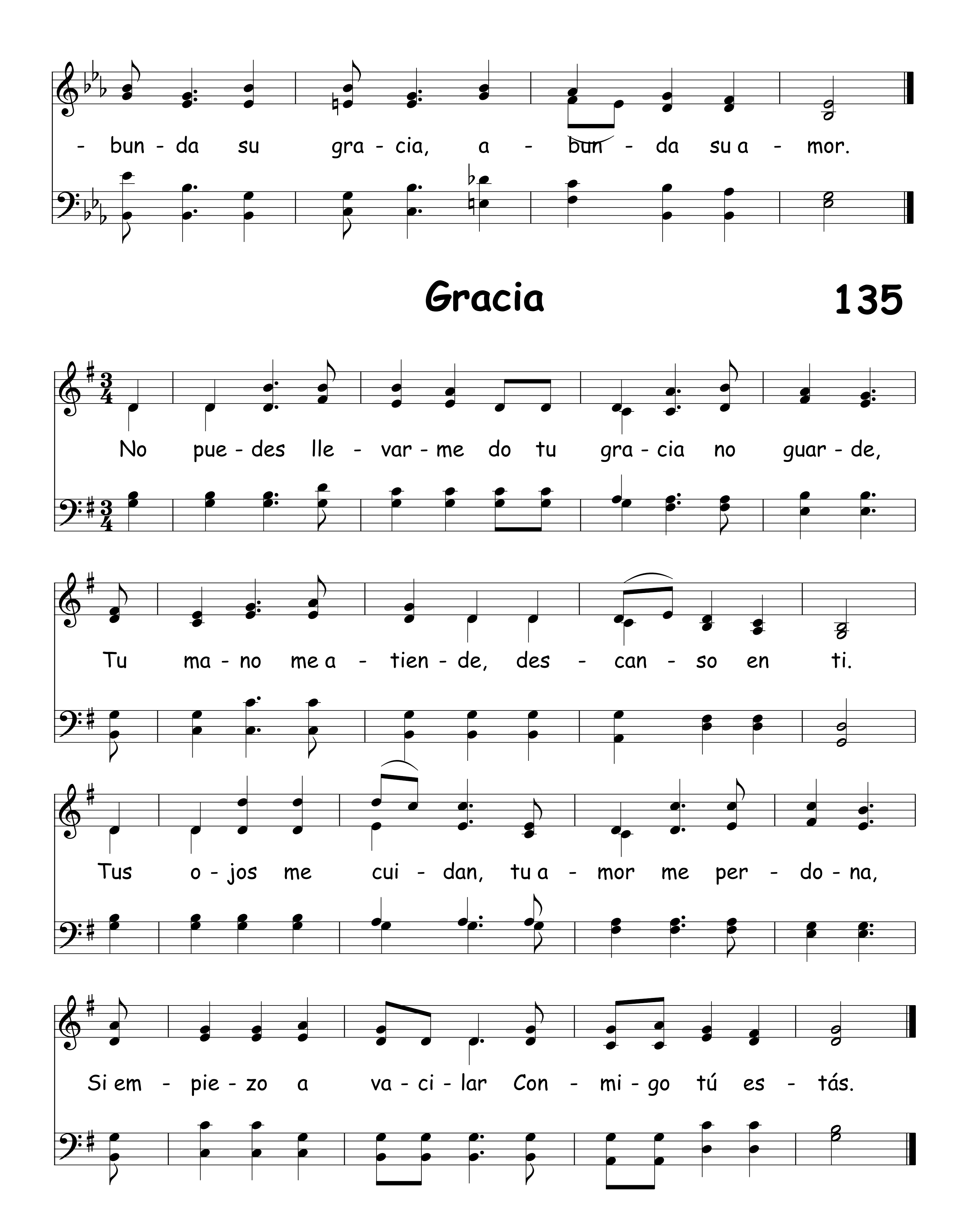


Bástame Tu Gracia



134 Su Gracia Es Mayor




- bun - da su gra - cia, a - bun - da su a - mor.
Gracia
135
No pue - des lle - var - me do tu gra - cia no guar - de,
Tu ma - no me a - tien - de, des - can - so en ti.
Tus o - jos me cui - dan, tu a - mor me per - do - na,
Si em - pie - zo a va - ci - lar Con - mi - go tú es - tás.

136 Indigno Soy

B.B.B. Trad. Por Francisco S. Cook y Roberto C. Beatrice Bush Bixler, 1949

1.In - dig - no soy de su gra - cia in - fi - ni - ta, mas
2.In - dig - no soy de su gra - cia in - fi - ni - ta, mas

Cris - to por mí pa - de - ció. De-
Él me pre - pa - ra un ho - gar. A-

- jó Él su tro - no y ba - jó a la tie - rra, la
- llí vi - vi - ré con Je - sús el Ben - di - to do

for - ma de sier - vo to - mó.
siem - pre le pue - da a - do - rar.

Yo soy in - dig - no, mi len - gua lo di - ce.

Yo soy in - dig - no, mi al - ma re - pi - te.

Más Je - su - cris - to mi cul - pa lle - vó ¡Qué

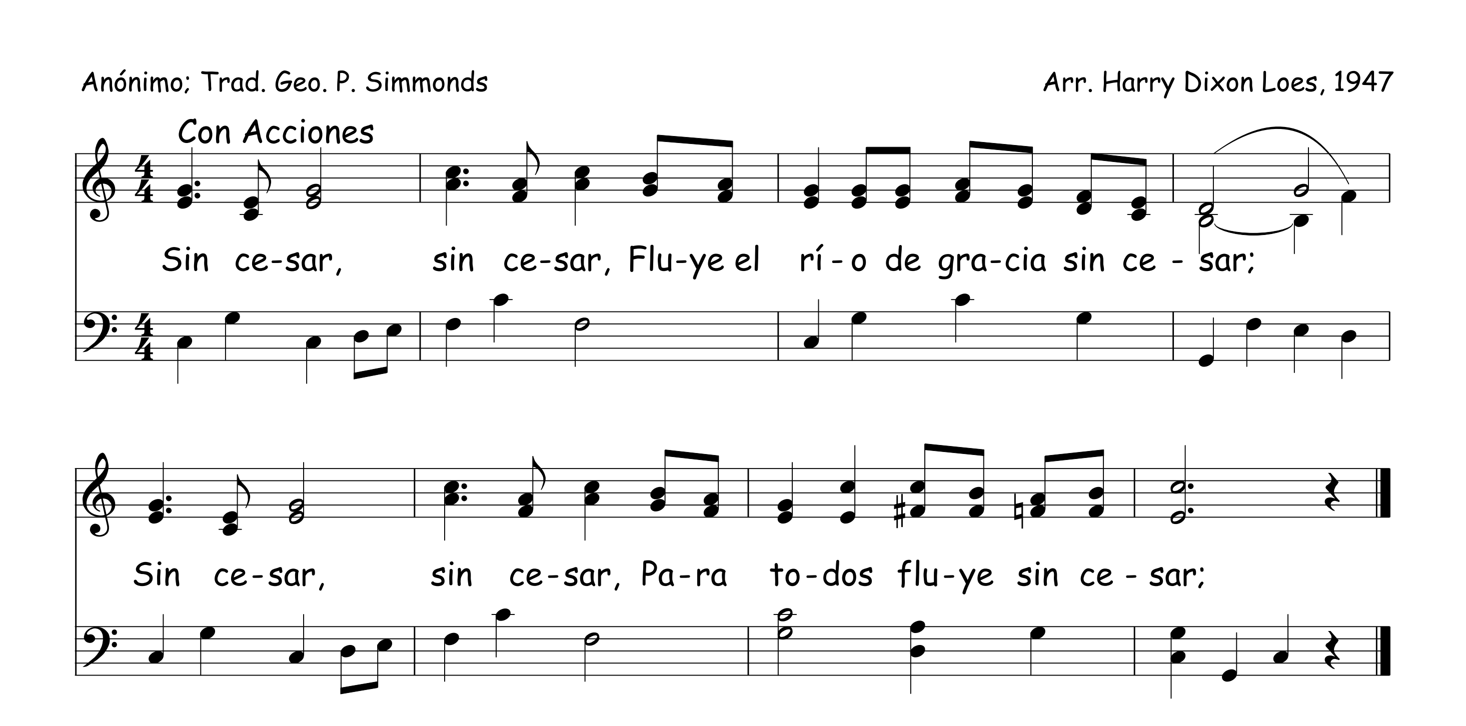
gra - cia y a - mor sin i - gual!

Sin Cesar

137
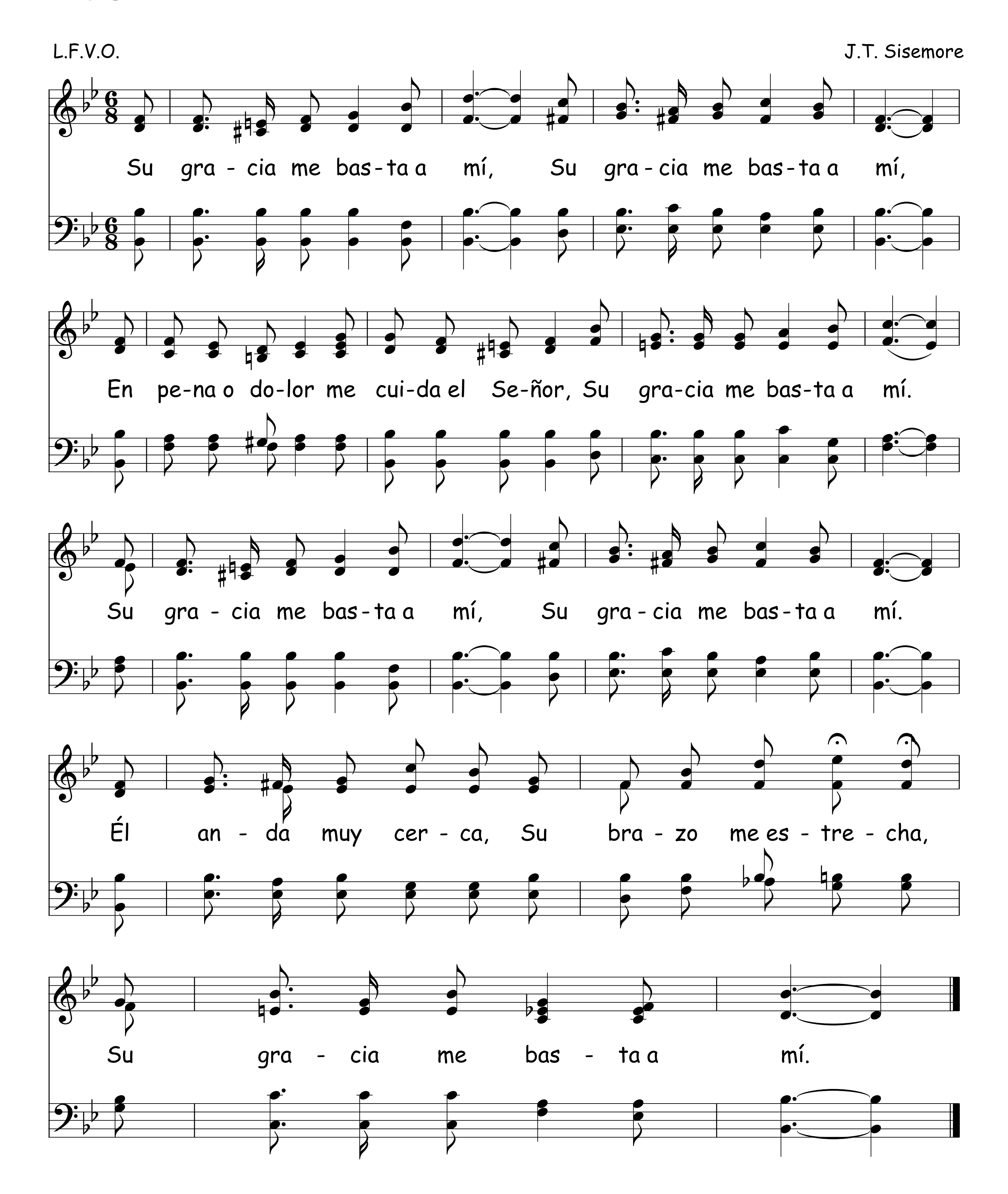
Anónimo; Trad. Geo. P. Simmonds

Arr. Harry Dixon Loes, 1947



138 Su Gracia Me Basta A Mí
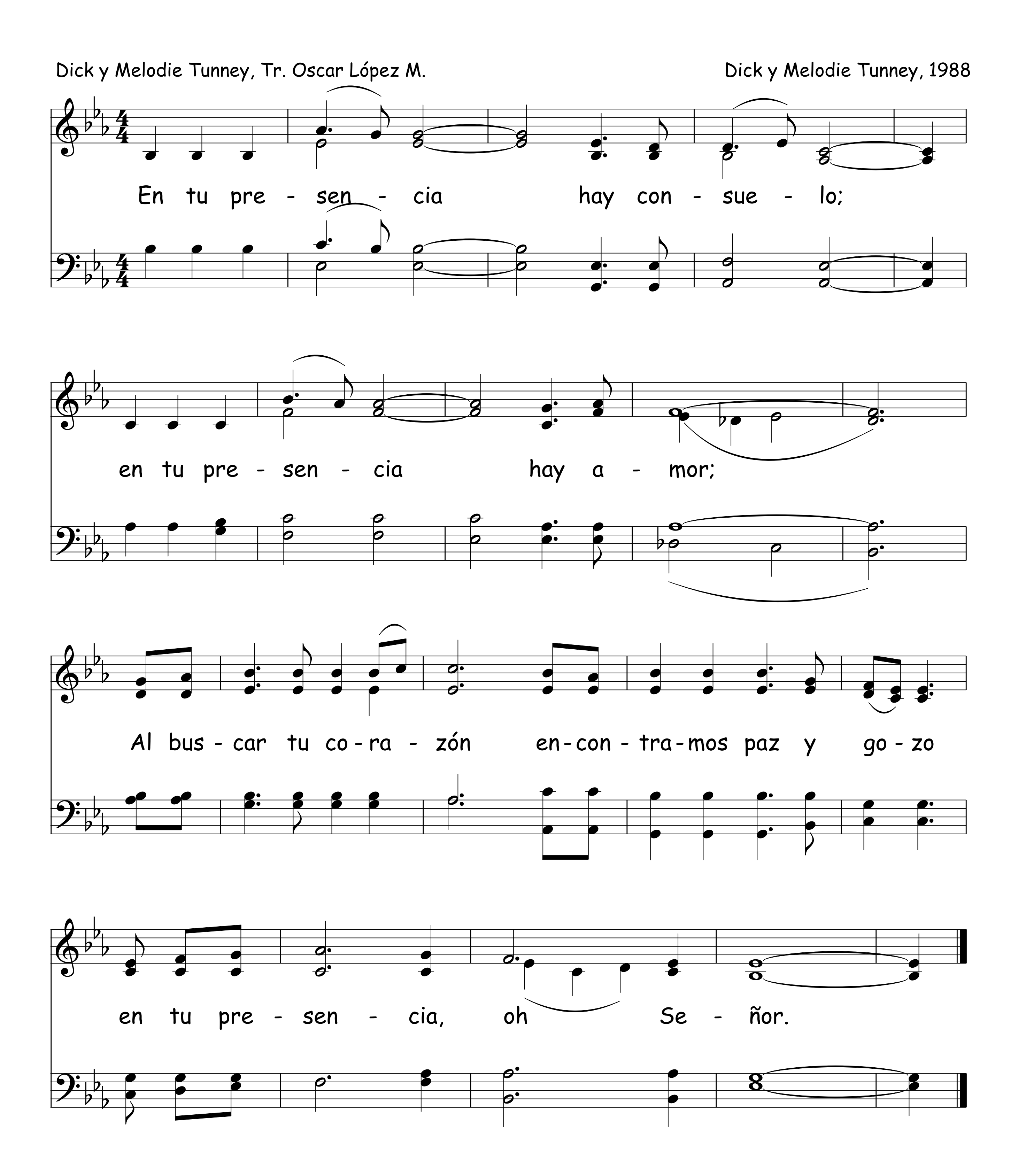
L.F.V.O. J.T. Sisemore



En Tu Presencia

Dick y Melodie Tunney, Tr. Oscar López M.

Dick y Melodie Tunney, 1988



140 Dios Está Aquí

Arr. Luis Monge V.
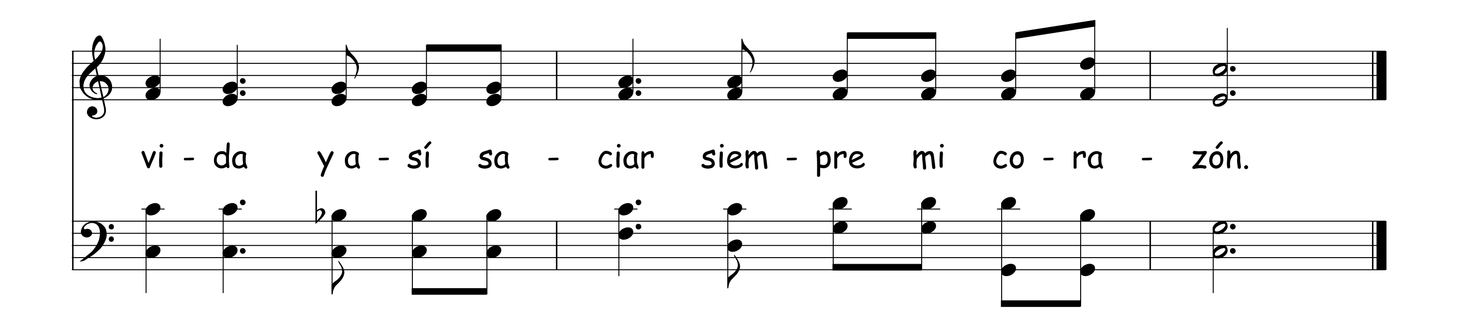
Dios es-tá a-quí ¡Que pre-cio-so es! Él lo pro-me-tió don-de

hay dos o tres. Qué-da-te Se-ñor, qué-da-te Se-ñor,

1. qué-da-te Se-ñor en ca-da co-ra-zón. 2. qué-da-te Se-ñor, a-

-quí. Oh Cris-to mí-o has de mi al-ma un al-tar pa-ra a-do-

-rar-te con de-vo-ción, pa-ra be-ber del a-gua de la



Dios Está Aquí

141

Autor desconocido

Compositor desconocido
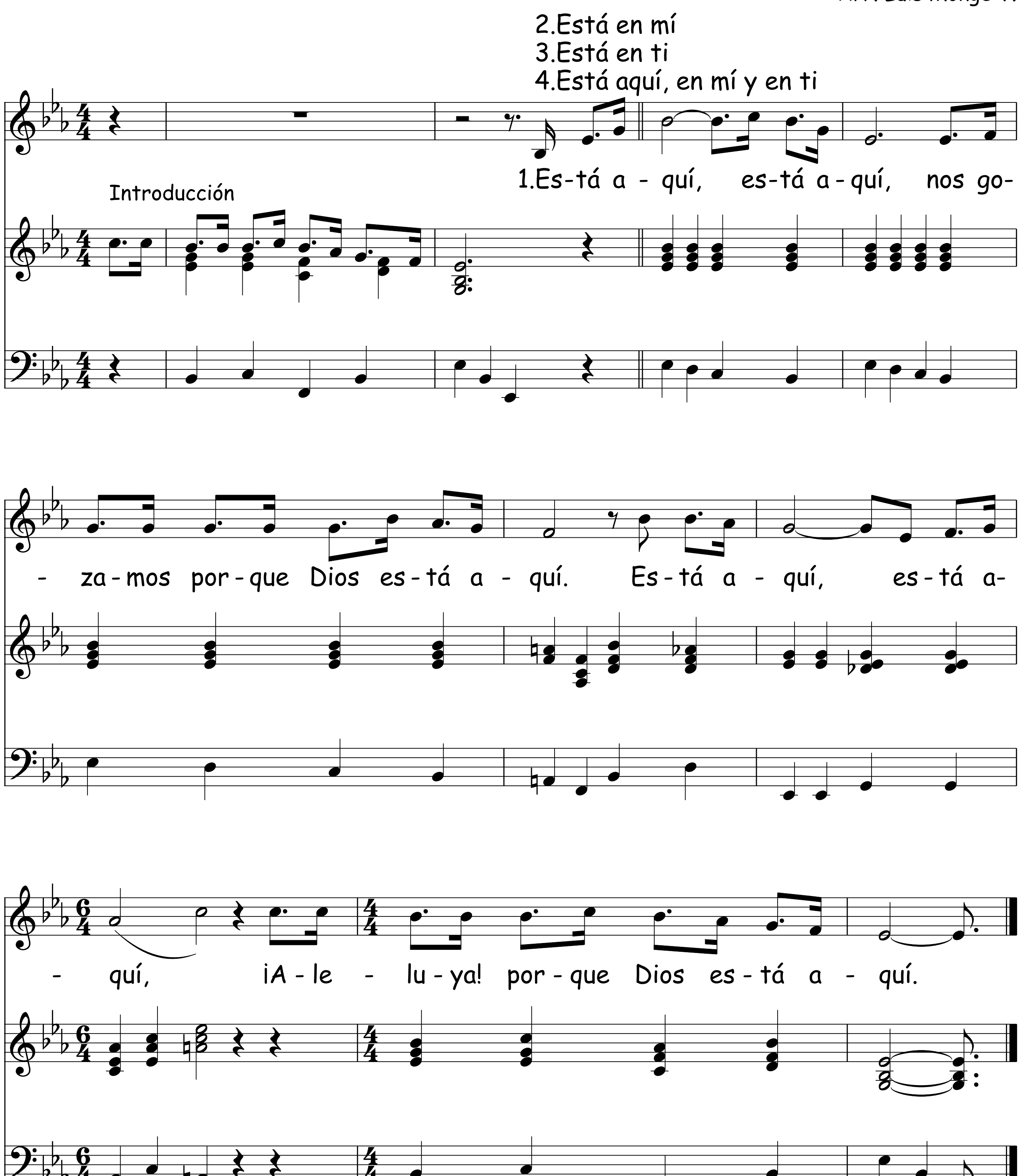
Dios es - tá a - quí, tan cer - ca co - mo el ai - re que res-

- pi - ro, tan cer - ca co - mo la ma - ña - na se le-
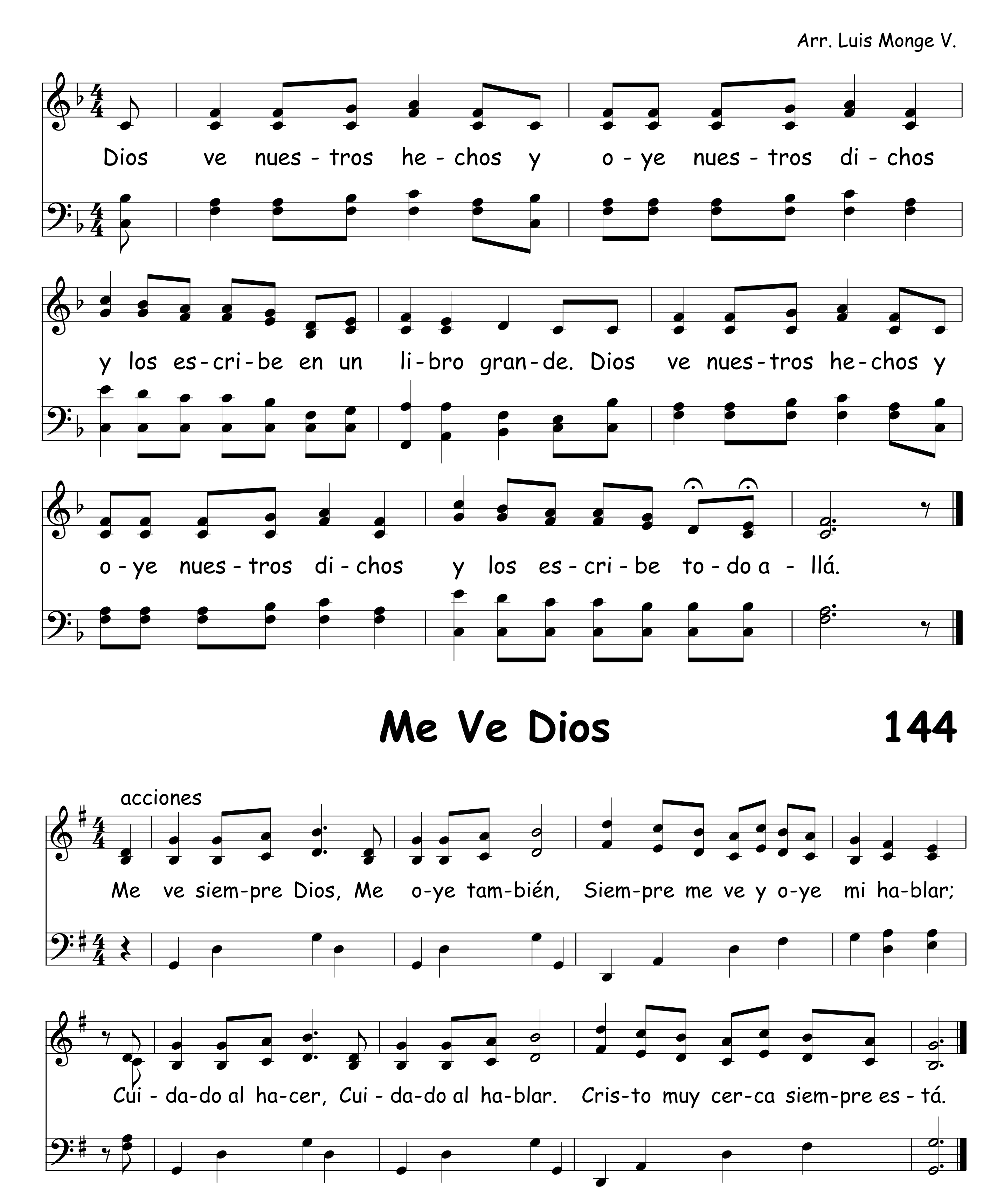
- van - ta, tan cer - ca co - mo que le can - to y me pue - de o - ir.

142 Está Aquí

Arr. Luis Monge V.
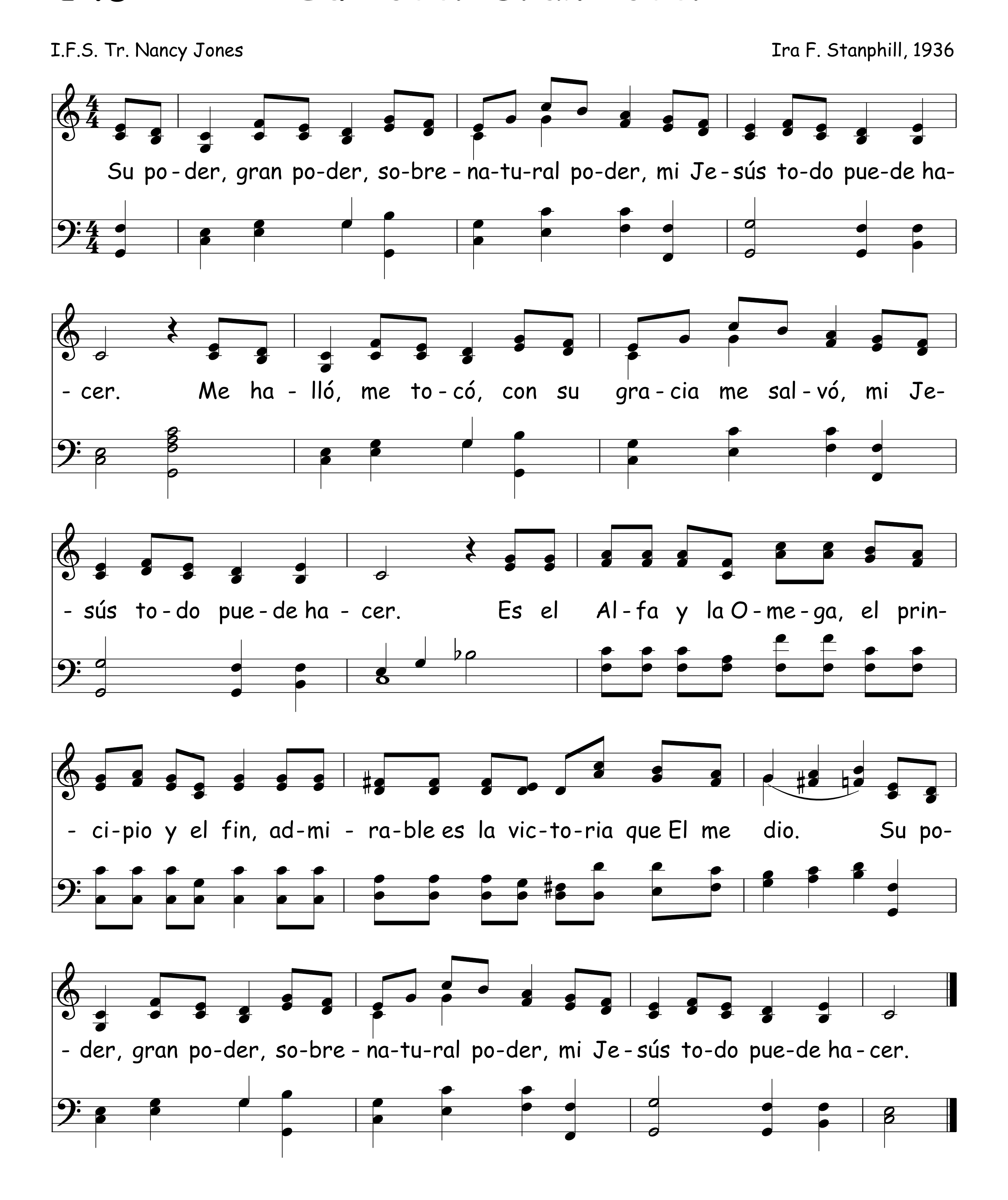


Dios Ve Nuestros Hechos 143



145 Su Poder Gran Poder
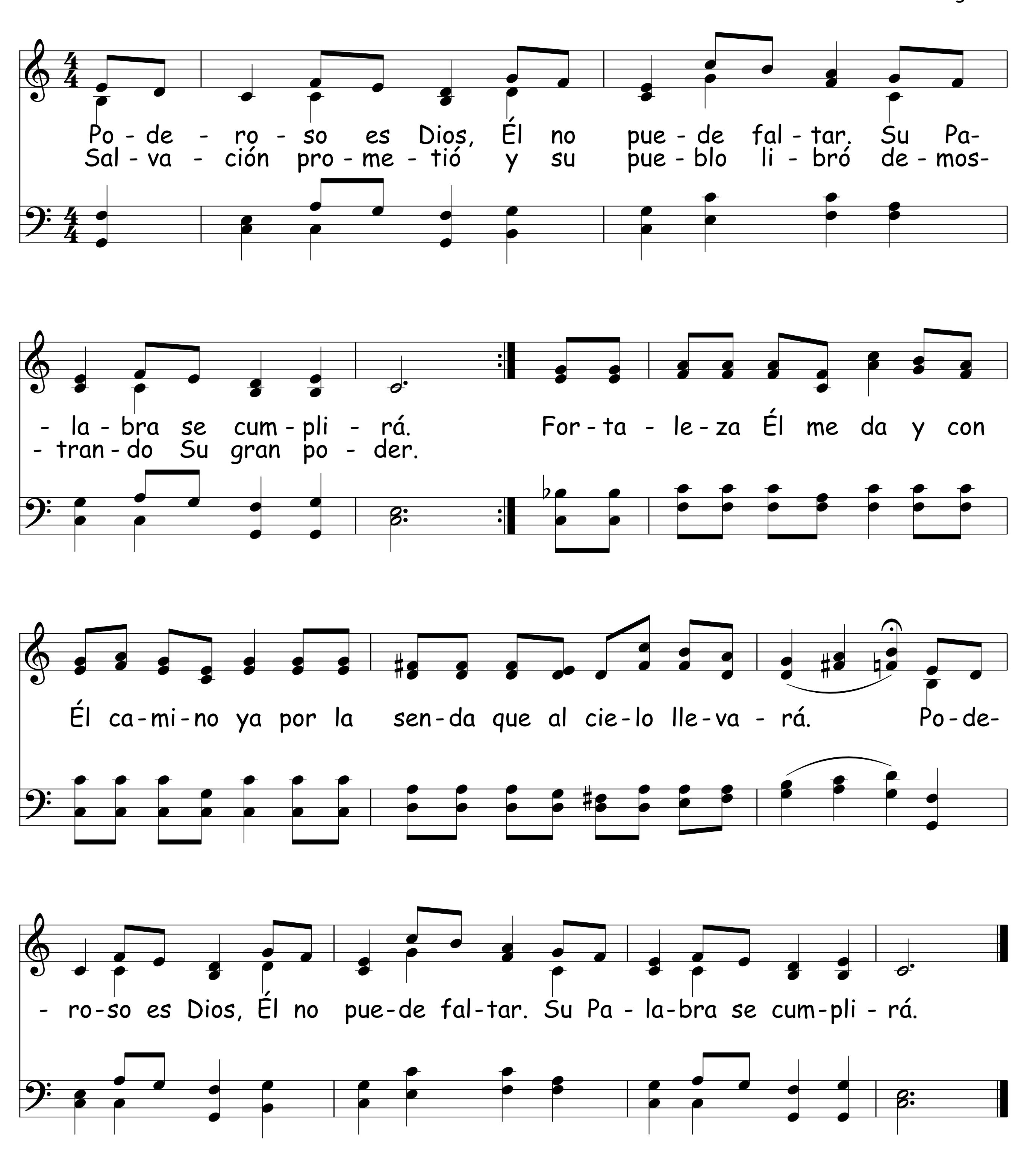
I.F.S. Tr. Nancy Jones

Ira F. Stanphill, 1936



Poderoso Es Dios

Arr. Luis Monge V.



147 Yo Soy Testigo Del Poder De Dios
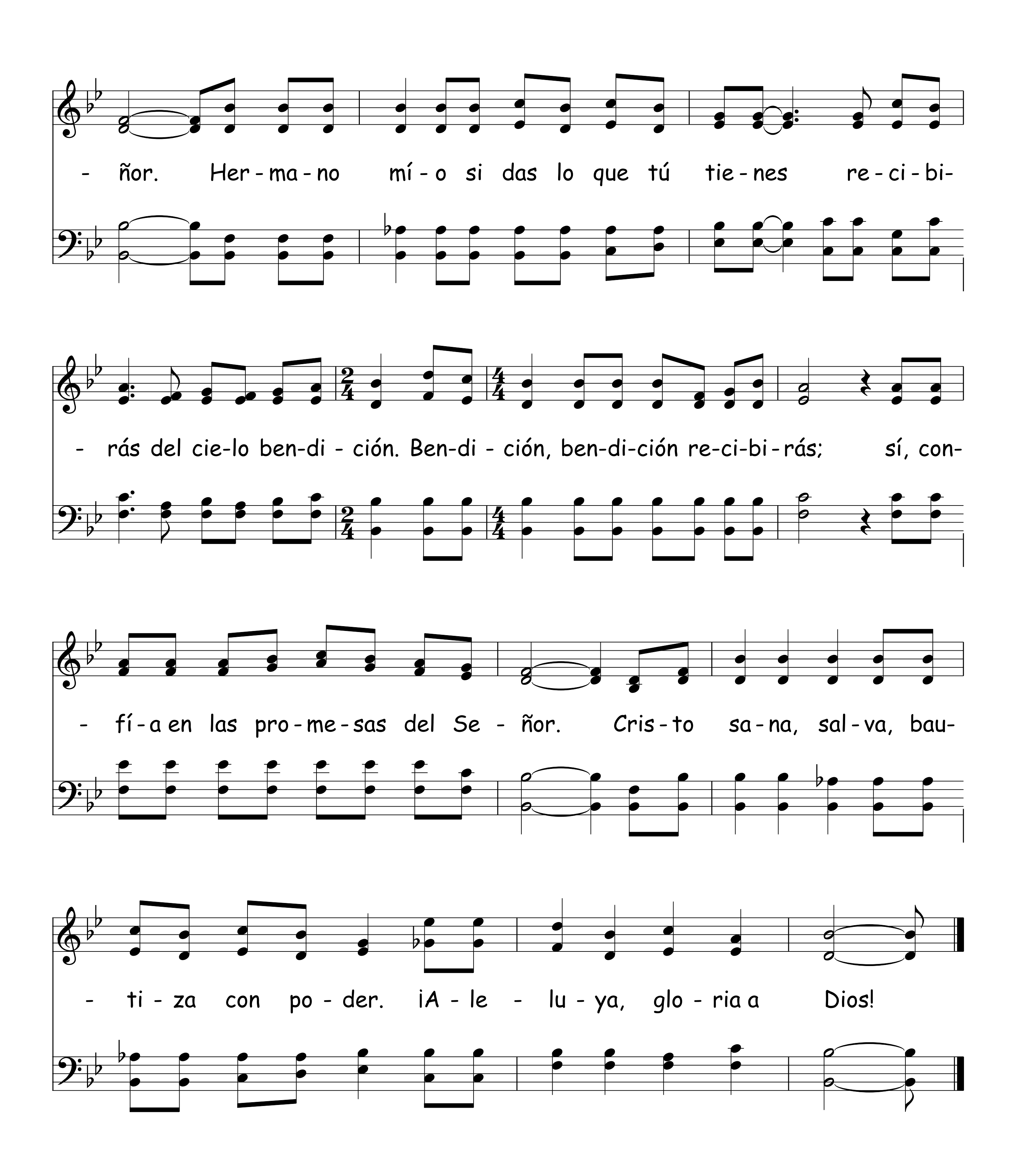
Arr. Luis Monge V.

Yo soy tes - ti - go del po - der de Dios, mu - chos mi-

- la - gros Él ha he - cho en mí, yo e - ra cie - go y aho - ra ve - o la
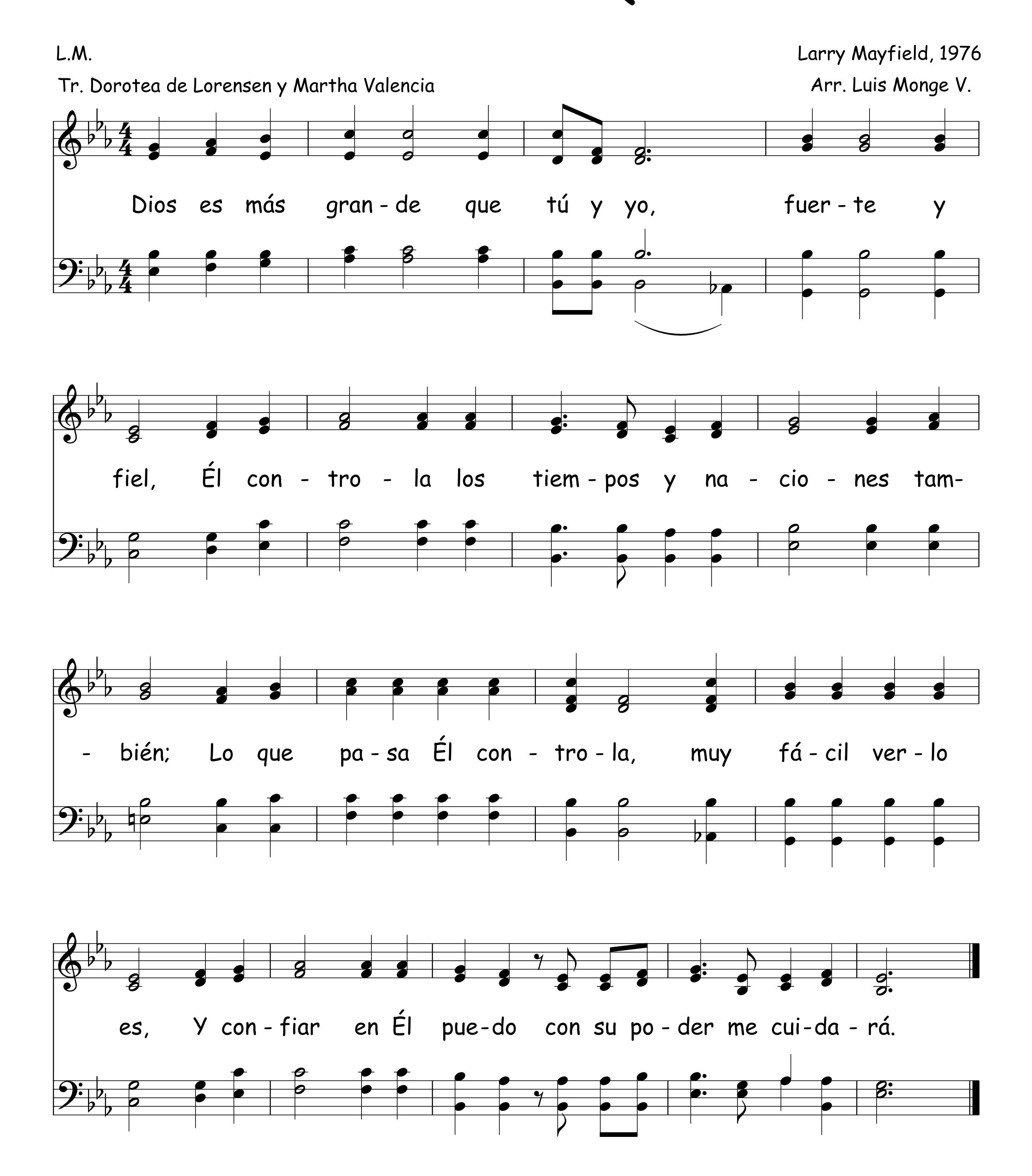
luz, la luz glo - rio - sa que me da Je - sús. Co - mo la

viu - da que dio lo que te - ní - a, su úl - ti - ma blan - qui - ta la dio pa - ra el Se-



- ñor. Her - ma - no mí - o si das lo que tú tie - nes re - ci - bi-
- rás del cie - lo ben - di - ción. Ben - di - ción, ben - di - ción re - ci - bi - rás; sí, con-
- fí - a en las pro - me - sas del Se - ñor. Cris - to sa - na, sal - va, bau-
- ti - za con po - der. ¡A - le - lu - ya, glo - ria a Dios!

148 Dios Es Más Grande Que Tú Y Yo



Sin Ti Nada Somos En El Mundo 149

Arr. Luis Monge V.

Sin Ti na - da so - mos en el mun - do,

sin Ti na - da po - de - mos ha - cer,
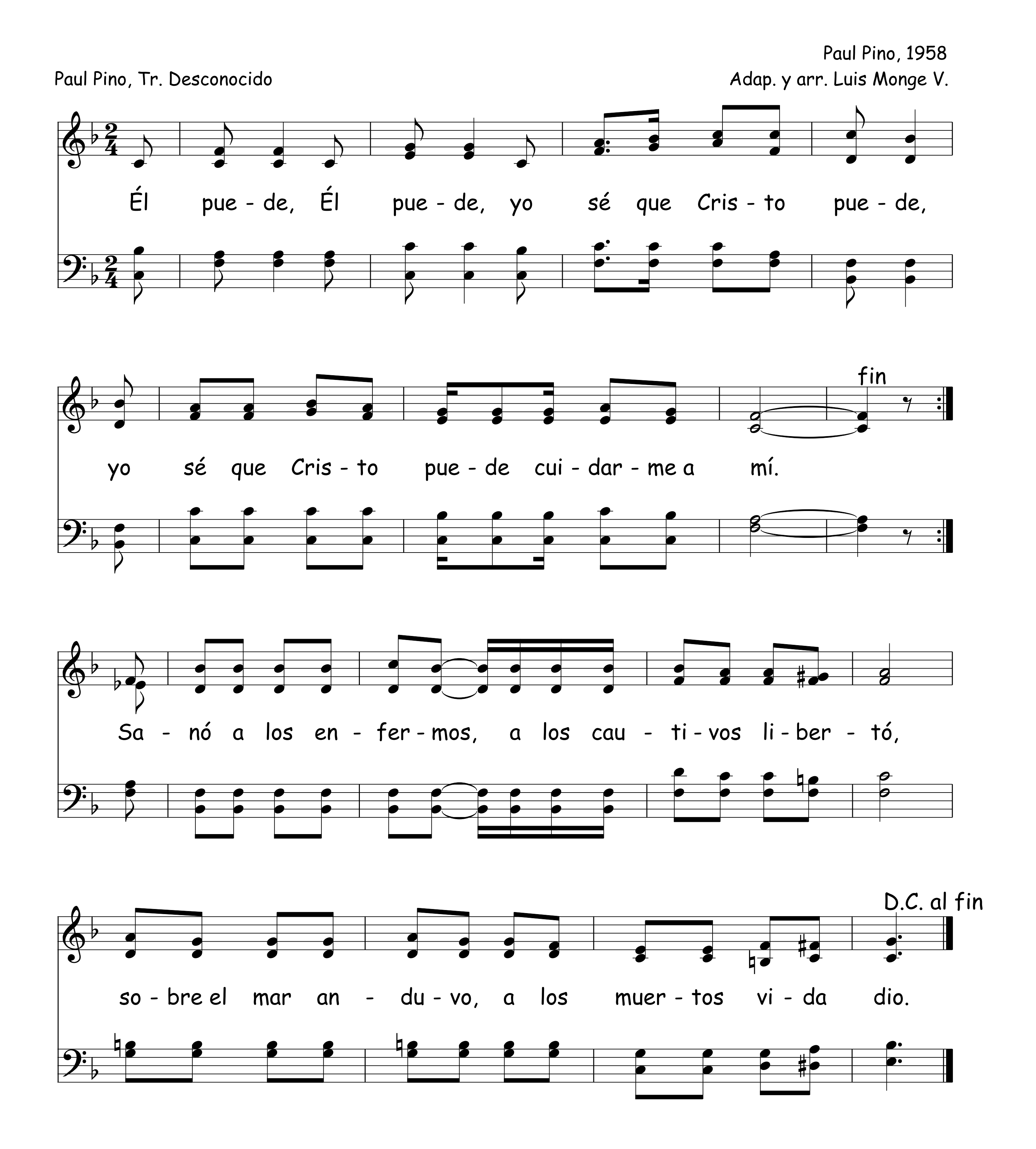
ni las ho - jas de los ár - bo - les se

mue - ven si no es por tu po - der,

150 Él Puede

Paul Pino, Tr. Desconocido
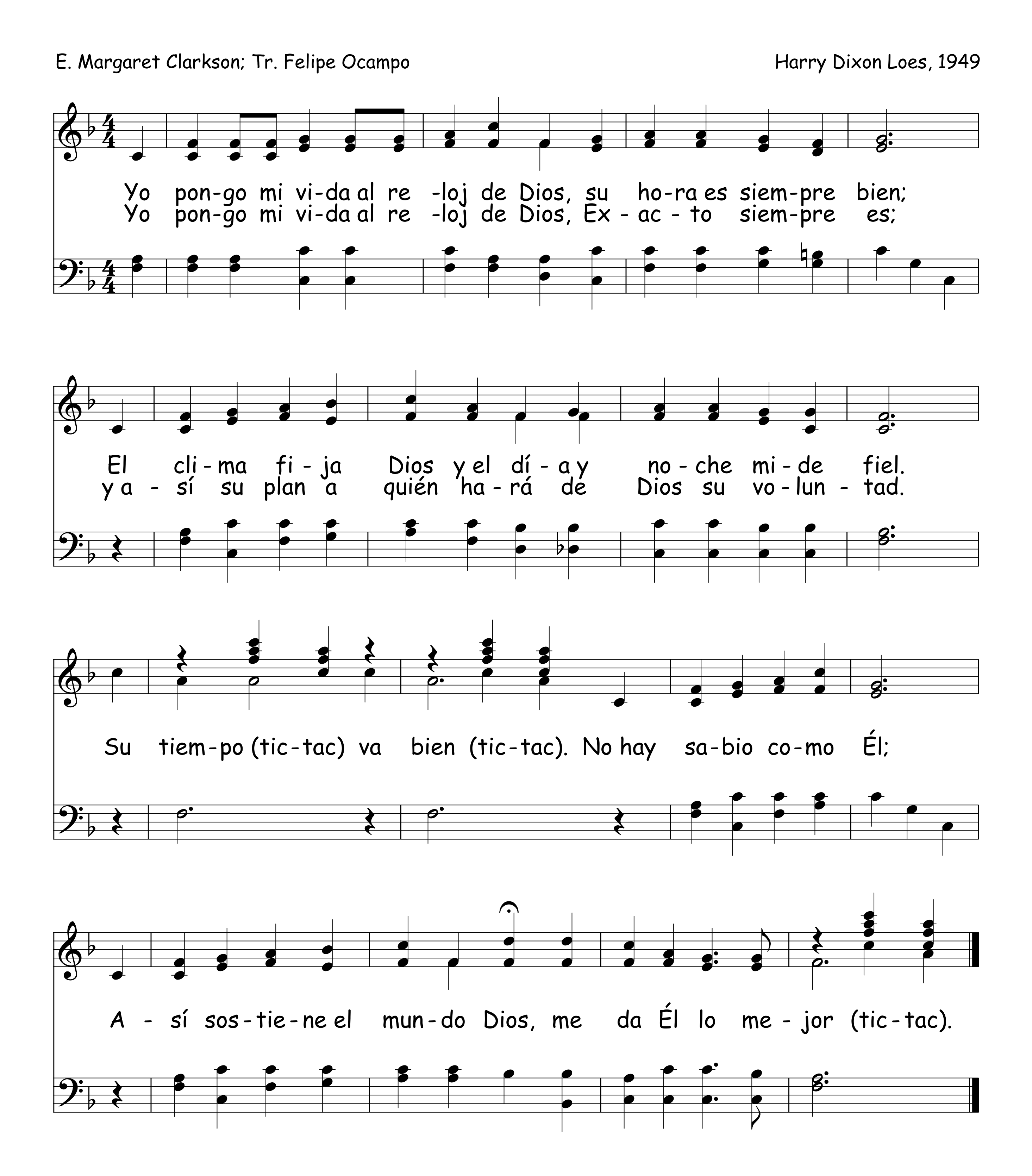
Paul Pino, 1958
Adap. y arr. Luis Monge V.
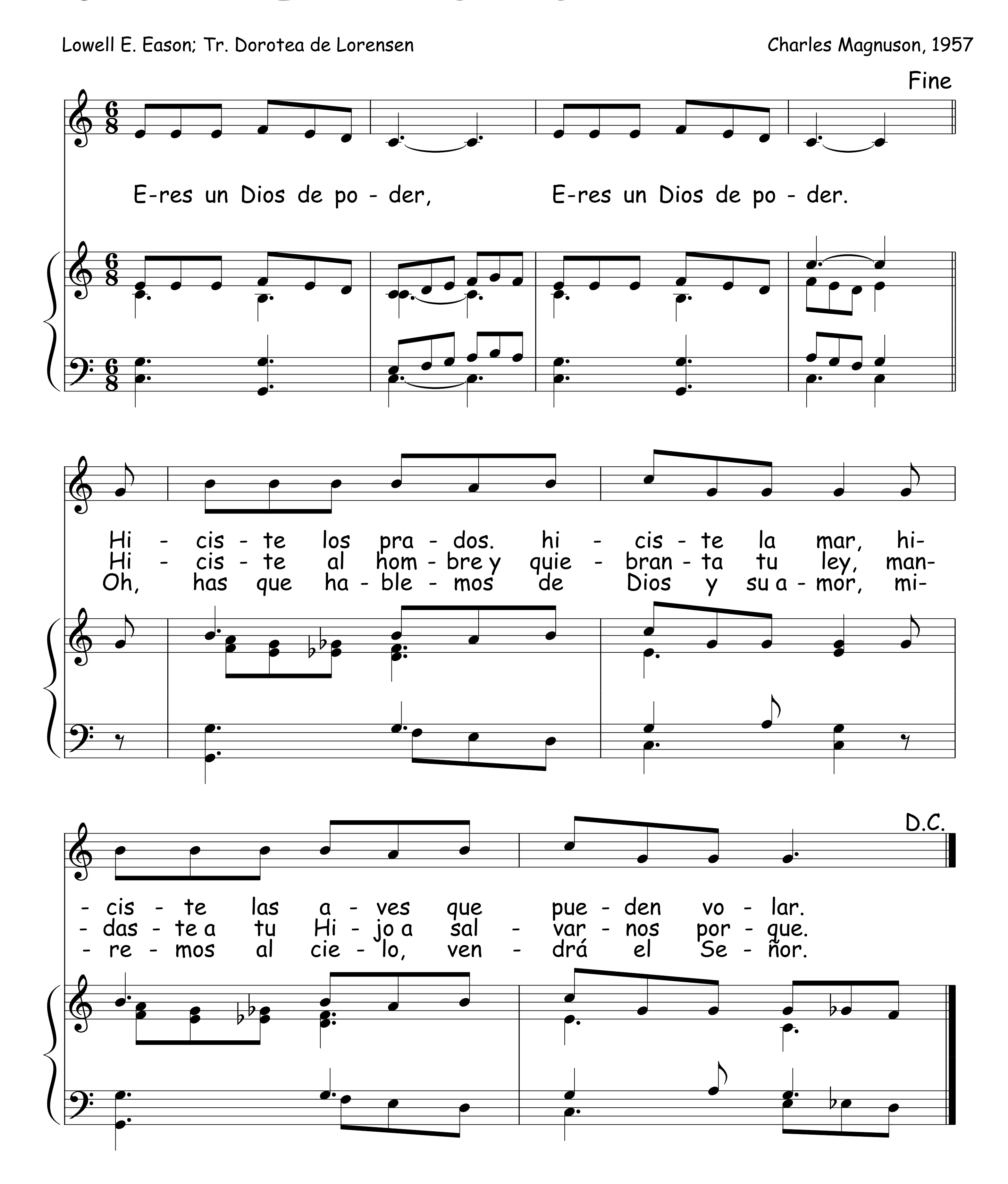


El Reloj De Dios

E. Margaret Clarkson; Tr. Felipe Ocampo

Harry Dixon Loes, 1949



152 Eres Un Dios De Poder



Mi Dios Es Tan Grande 153

Arr. Luis Monge V.

Mi Dios es tan gran - de fuer - te y po - de - ro - so no hay

na - da que Él no pue - da ha - cer. Los mon - tes son de Él, los

va - lles tam - bién, los cie - los son su cre - a - ción. Mi

Dios es tan gran - de fuer - te y po - de - ro - so no hay

na - da que Él no pue - da ha - cer.

154 No Hay Imposible Para Dios

Arr. Luis Monge V.

No hay im-po - si - ble pa - ra Dios no lo hay, no lo hay, mi

Dios tie-ne to-do po - der. Él hi-zo to-do lo que e-

- xis-te el cie - lo, tie-rra y mar. Mi Dios tie-ne to-do po - der.
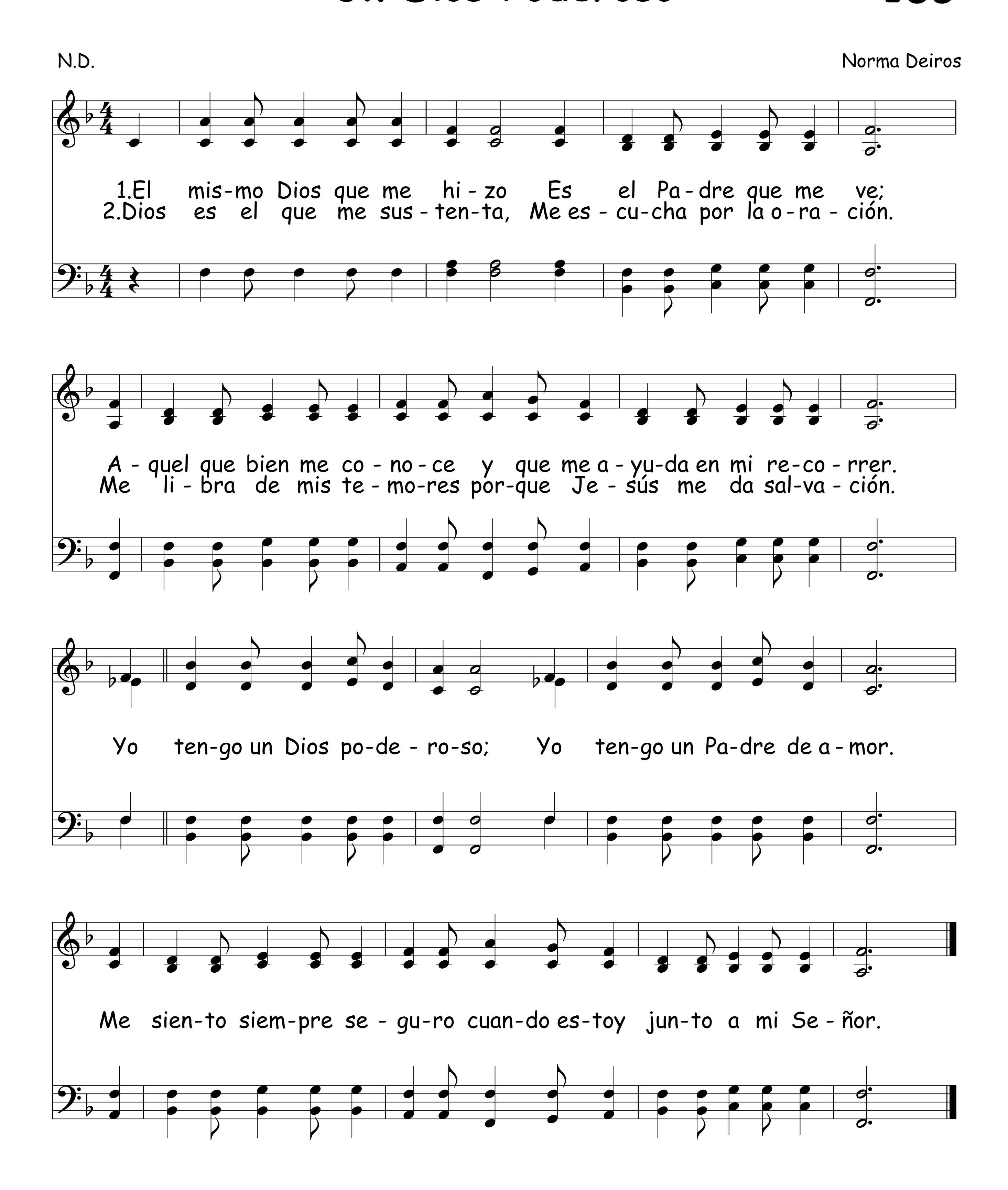
No hay im-po - si - ble ¡No!, to-do es po - si - ble ¡Sí! Él es mi

Dios y tú lo pue-des pro - bar. No hay im-po- bar.

1. 2.
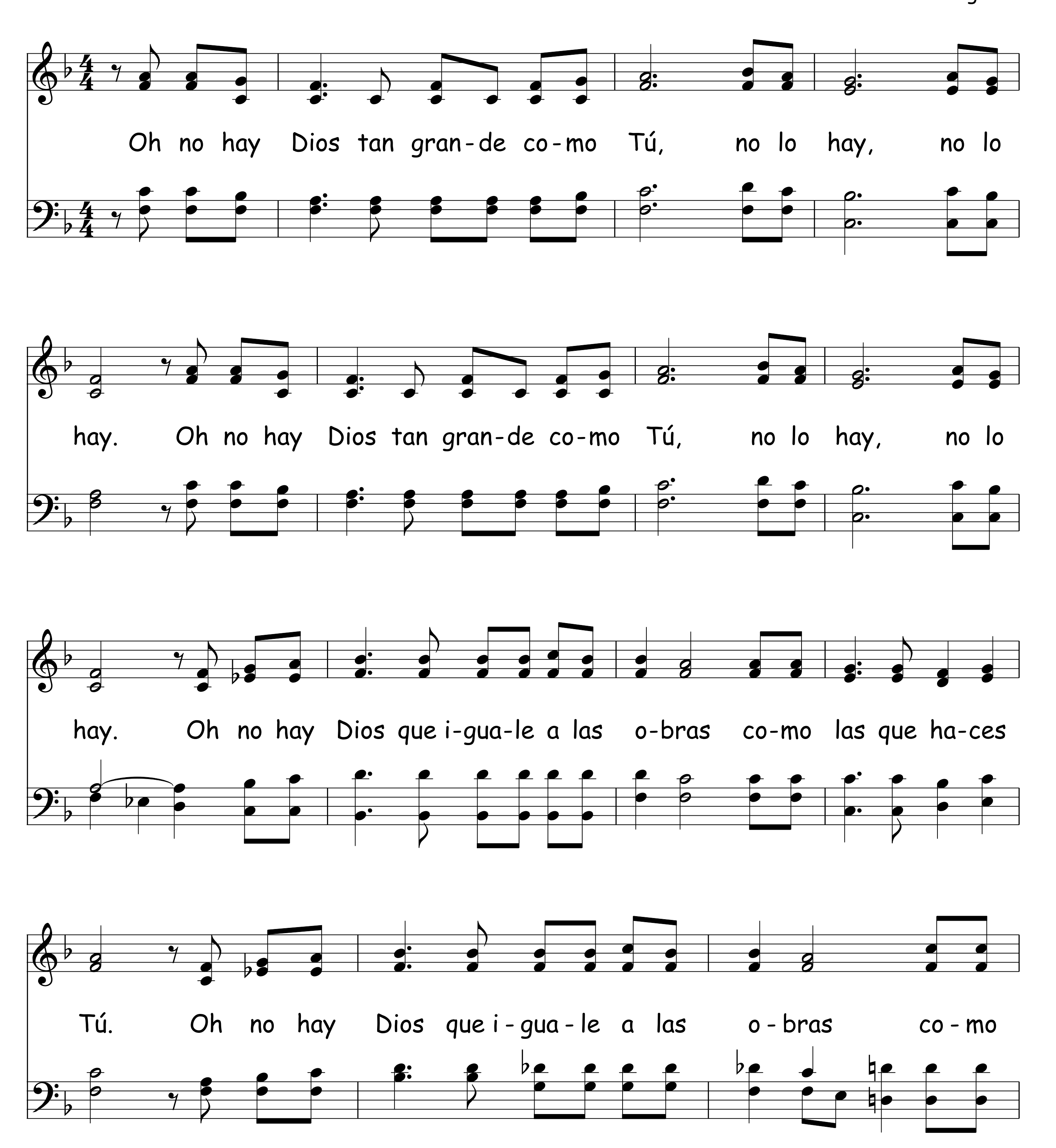
Un Dios Poderoso
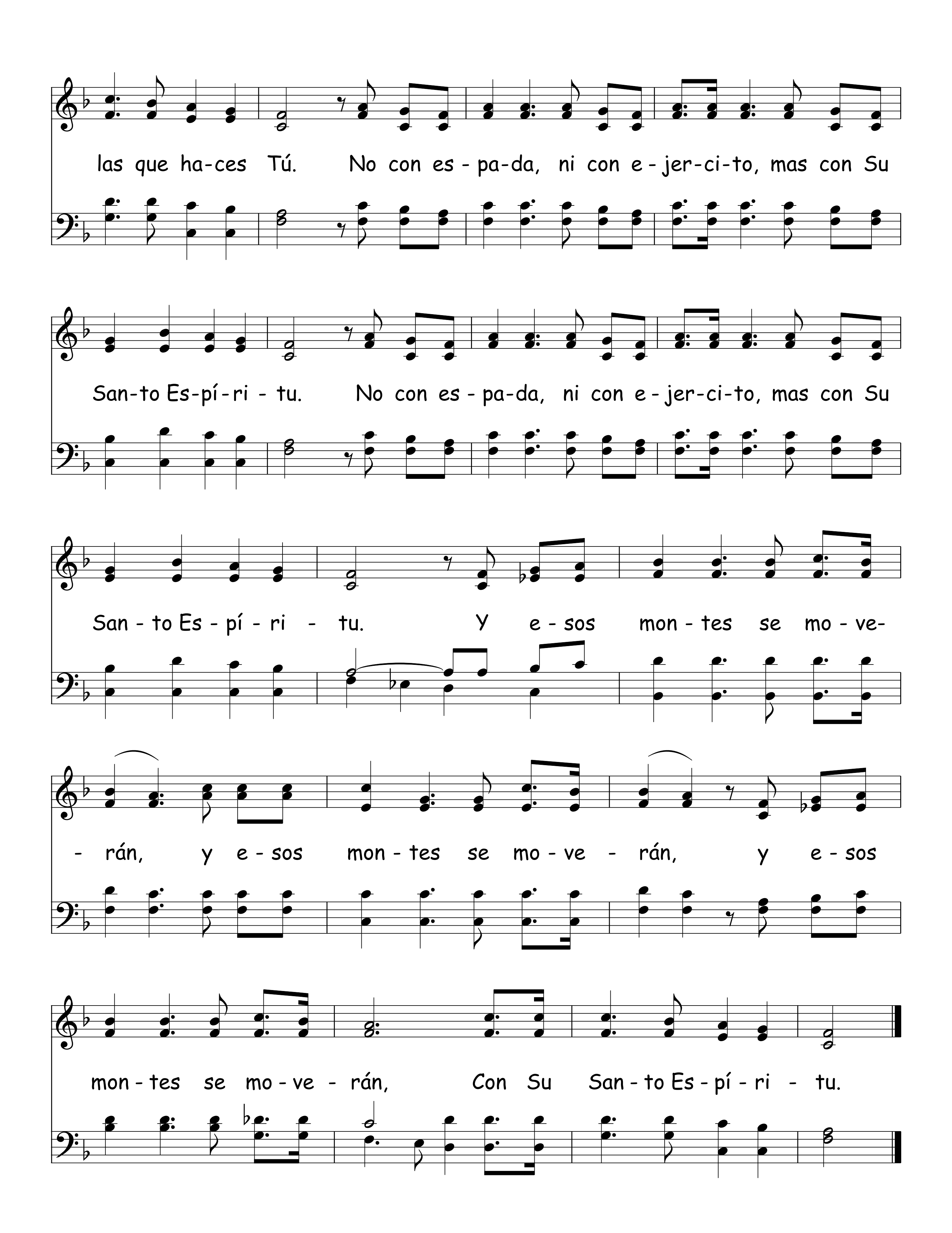
N.D. Norma Deiros



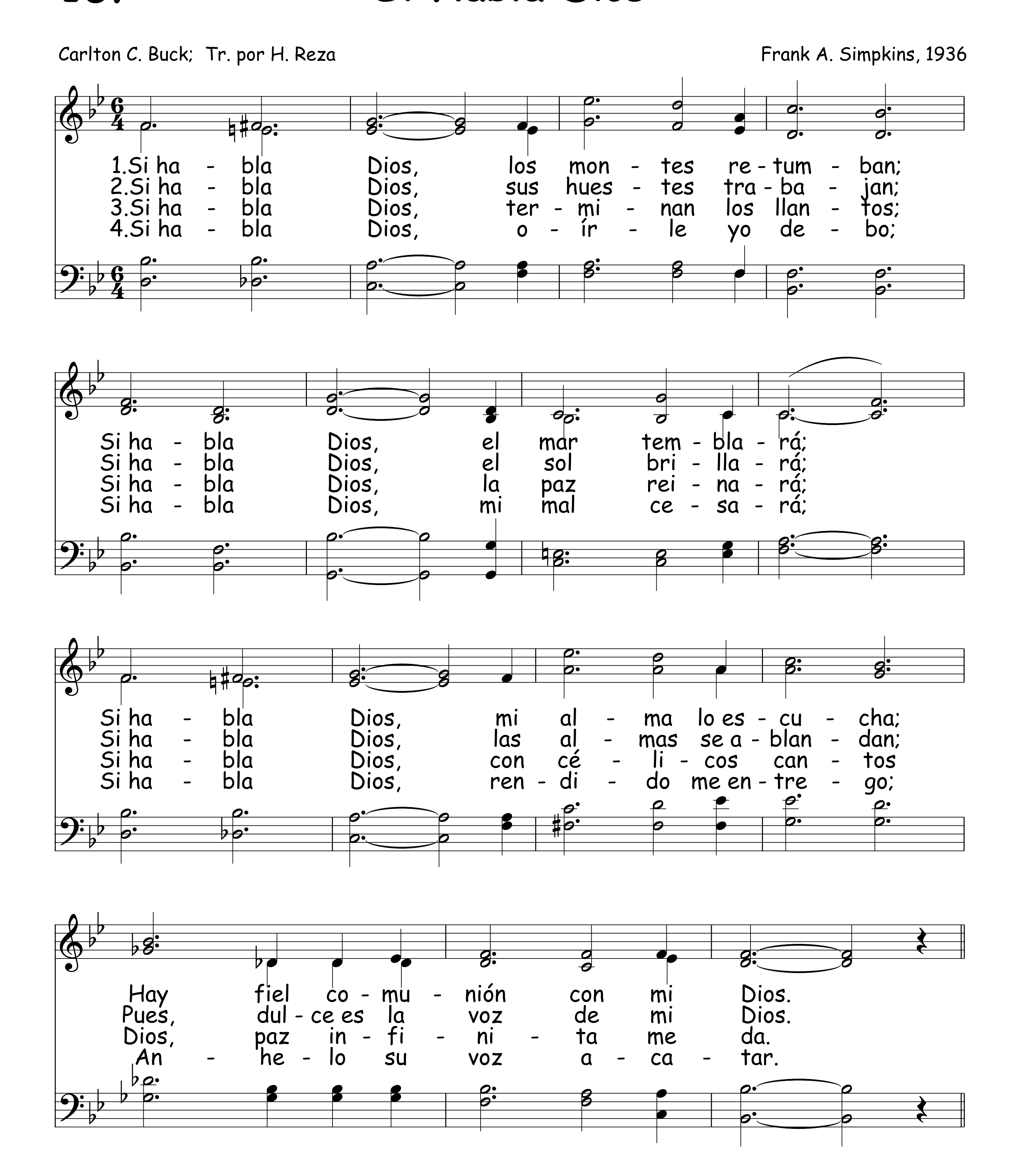
156 Oh No Hay Dios Tan Grande Como Tú

Arr. Luis Monge V.




las que ha-ces Tú. No con es-pa-da, ni con e-jer-ci-to, mas con Su
San-to Es-pí-ri-tu. No con es-pa-da, ni con e-jer-ci-to, mas con Su
San-to Es-pí-ri-tu. Y e-sos mon-tes se mo-ve-
-rán, y e-sos mon-tes se mo-ve-rán, y e-sos
mon-tes se mo-ve-rán, Con Su San-to Es-pí-ri-tu.

157 Si Habla Dios
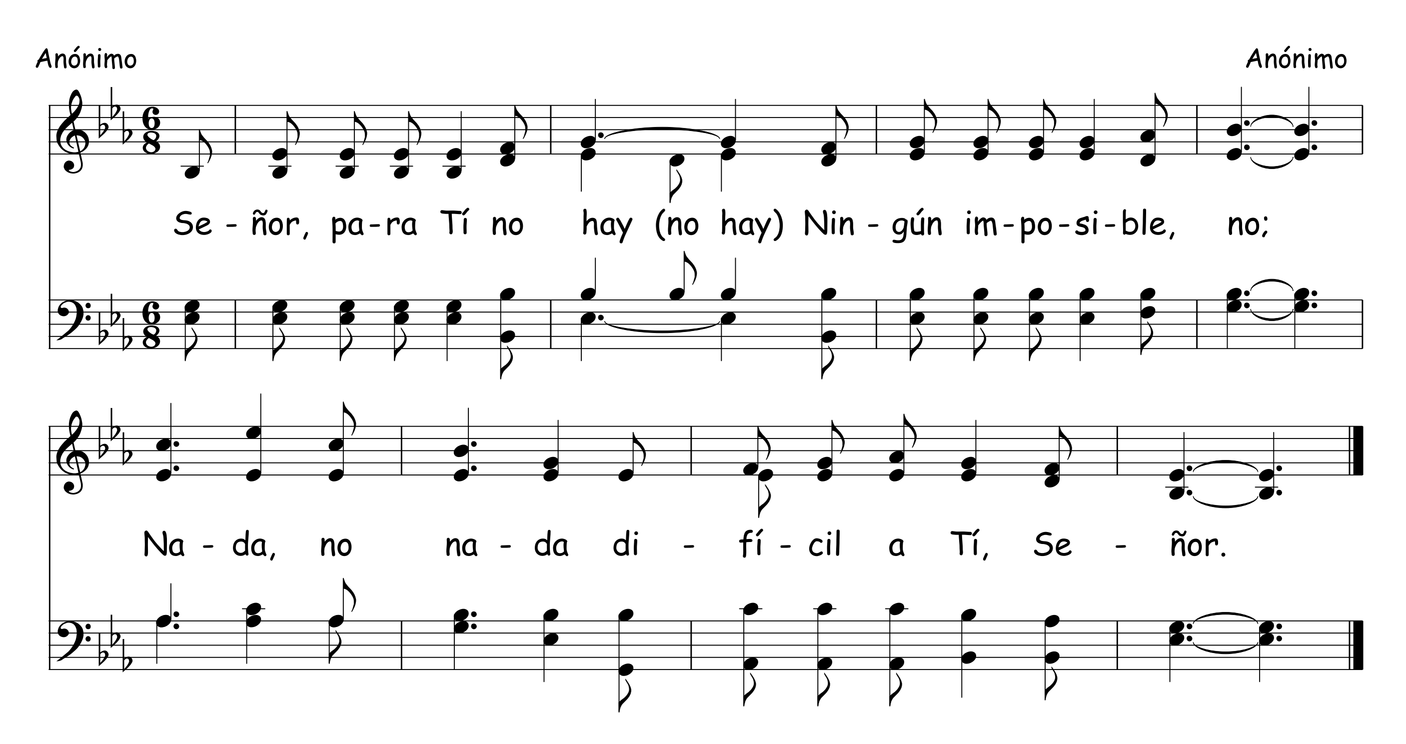


coro

Ha - bla Se - ñor, Oi - go tu voz,

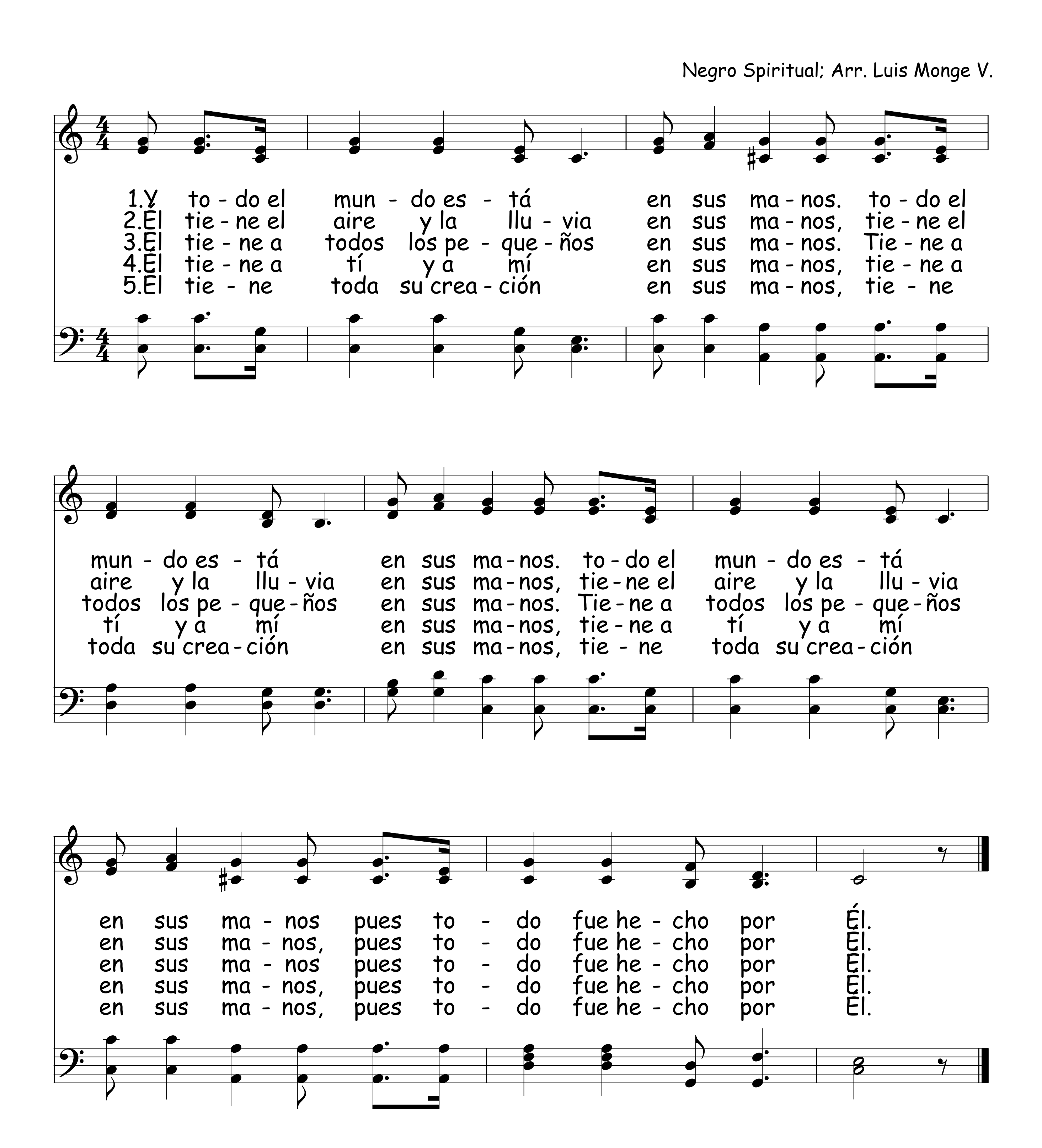
Dios in - fi - ni - to, Po - ten - te y ben - di - to, Ven

hoy a mi co - ra - zón.
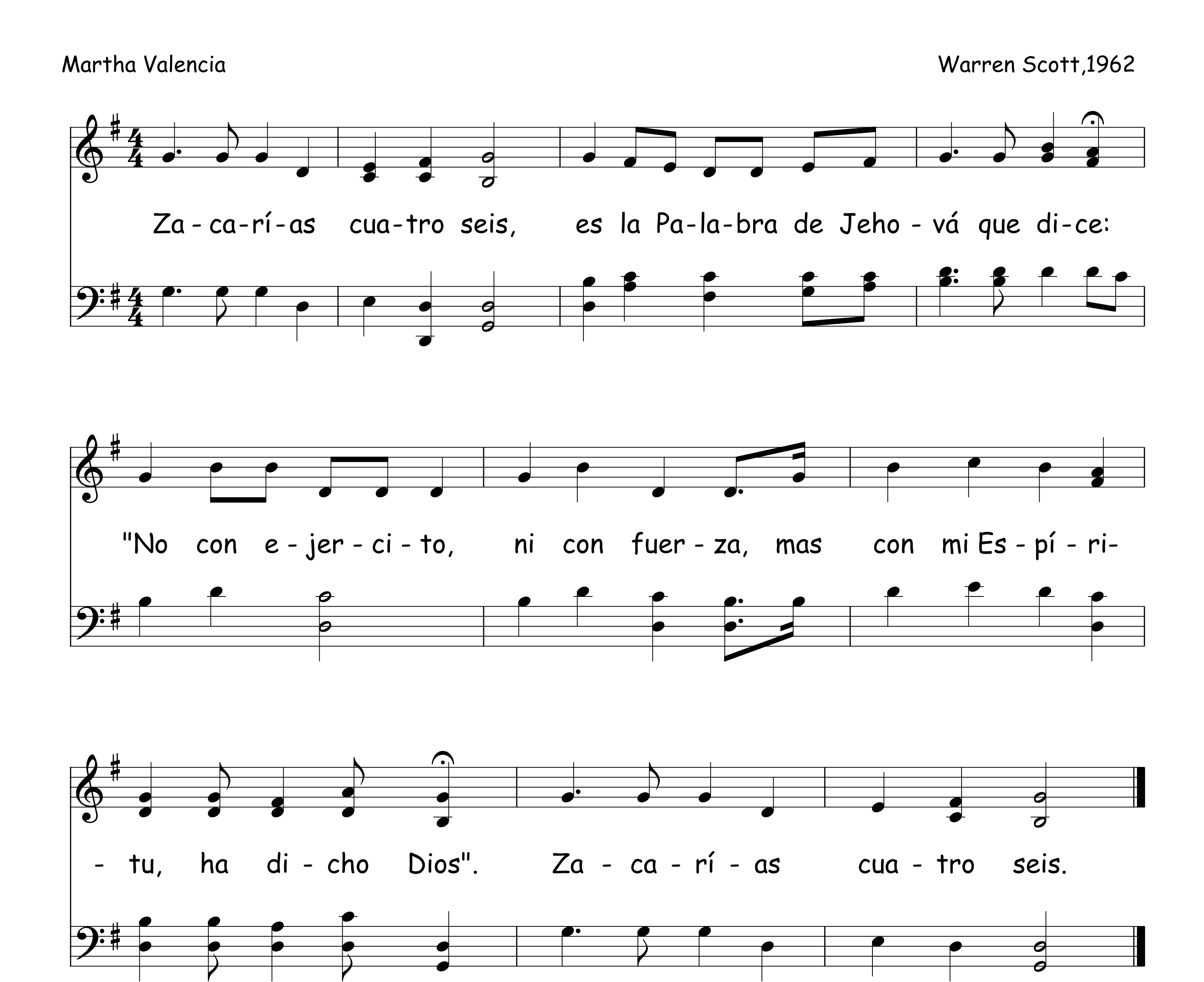
Señor, Para Tí No Hay Nada Difícil 158



159 Él Tiene Todo El Mundo En Sus Manos
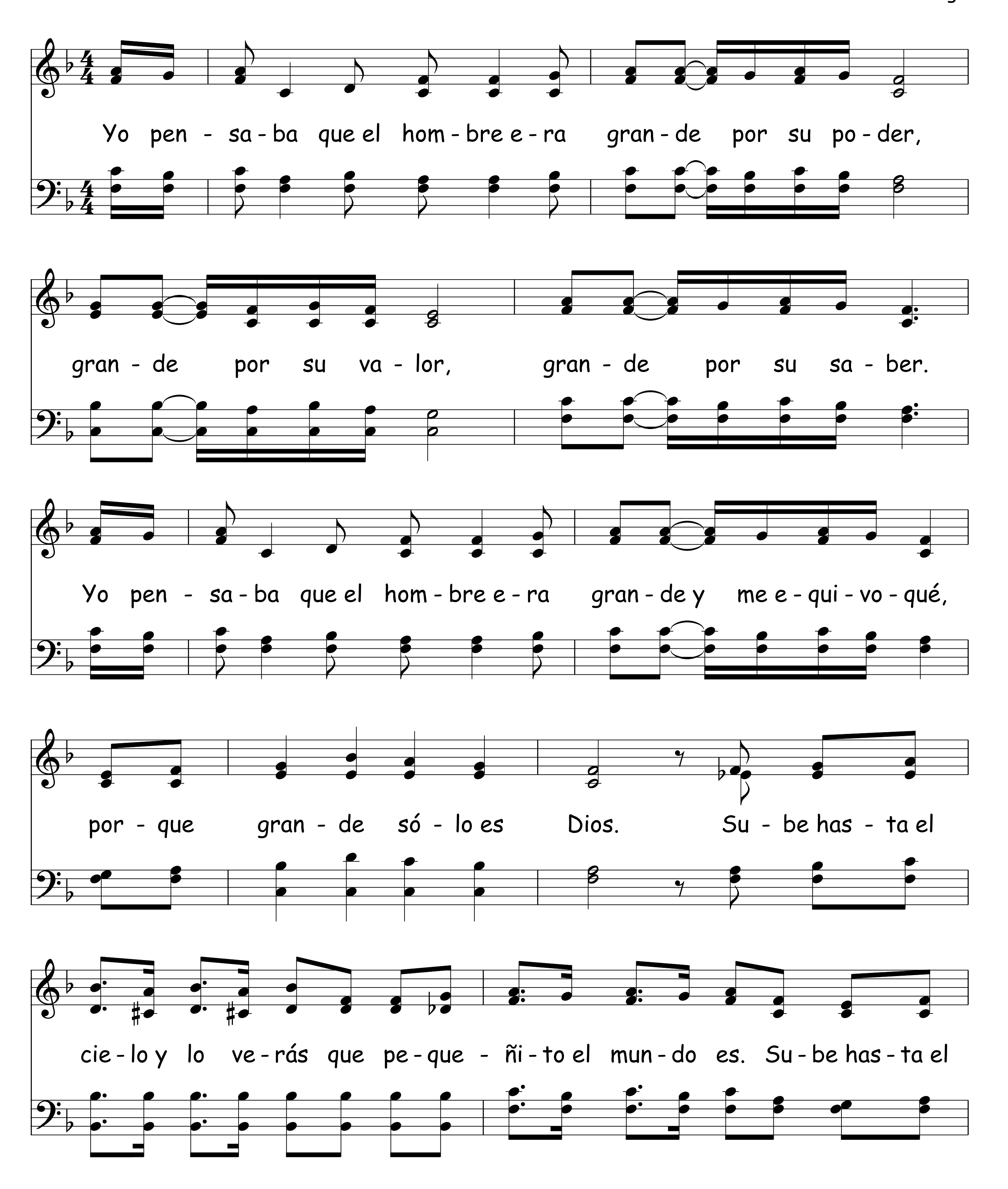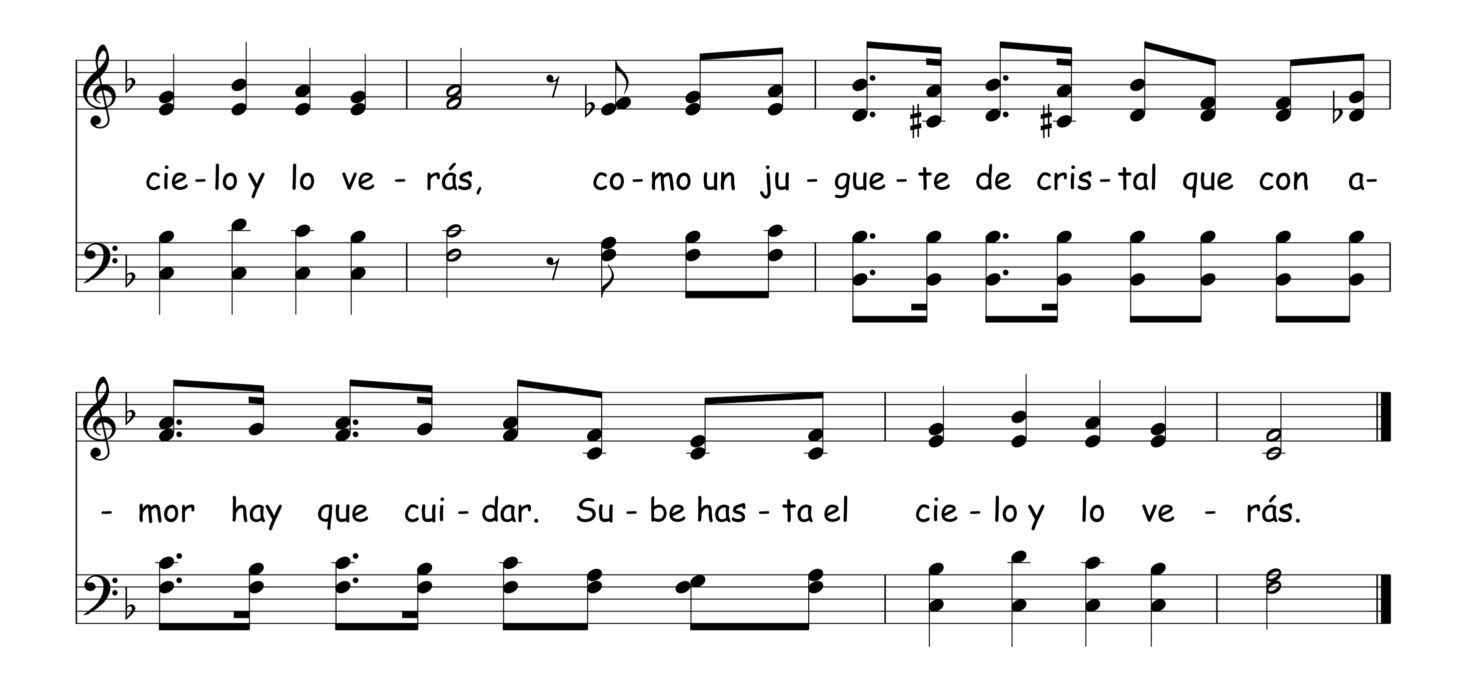


Por Mi Espíritu 160



161 Yo Pensaba Que El Hombre Era Grande

Arr. Luis Monge V.





¡Qué Cosas Lindas Que Dios Creó! 162
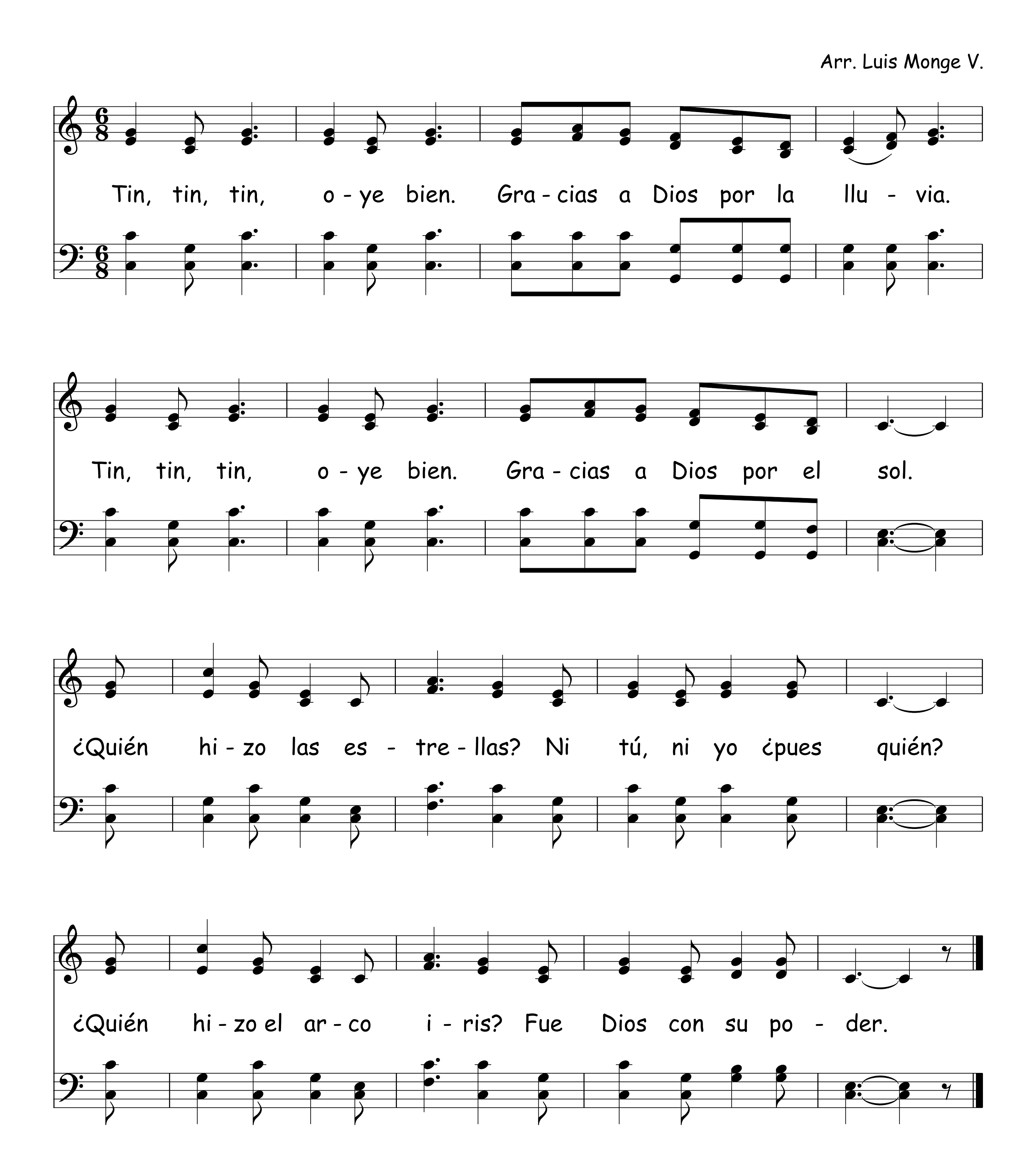
Arr. Luis Monge V.

1.¡Qué co-sas lin-das que Dios cre-ó! Nos dio la luz, el cie-lo a-zul.
2.¡Qué co-sas lin-das que Dios cre-ó! Las es-tre-lli-tas, lu-na y sol.
3.¡Qué co-sas lin-das que Dios cre-ó! A los le-o-nes, ga-tos mil.

¡Qué co-sas lin-das que Dios cre-ó! Las flo-res hi-zo tam-bién.
¡Qué co-sas lin-das que Dios cre-ó! Los pe-ces hi-zo tam-bién.
¡Qué co-sas lin-das que Dios cre-ó! Me hi-zo a mí tam-bién.

163 Tin, Tin, Tin, Oye Bien

Arr. Luis Monge V.



¿Quién Puede Hacer Las Flores? 164

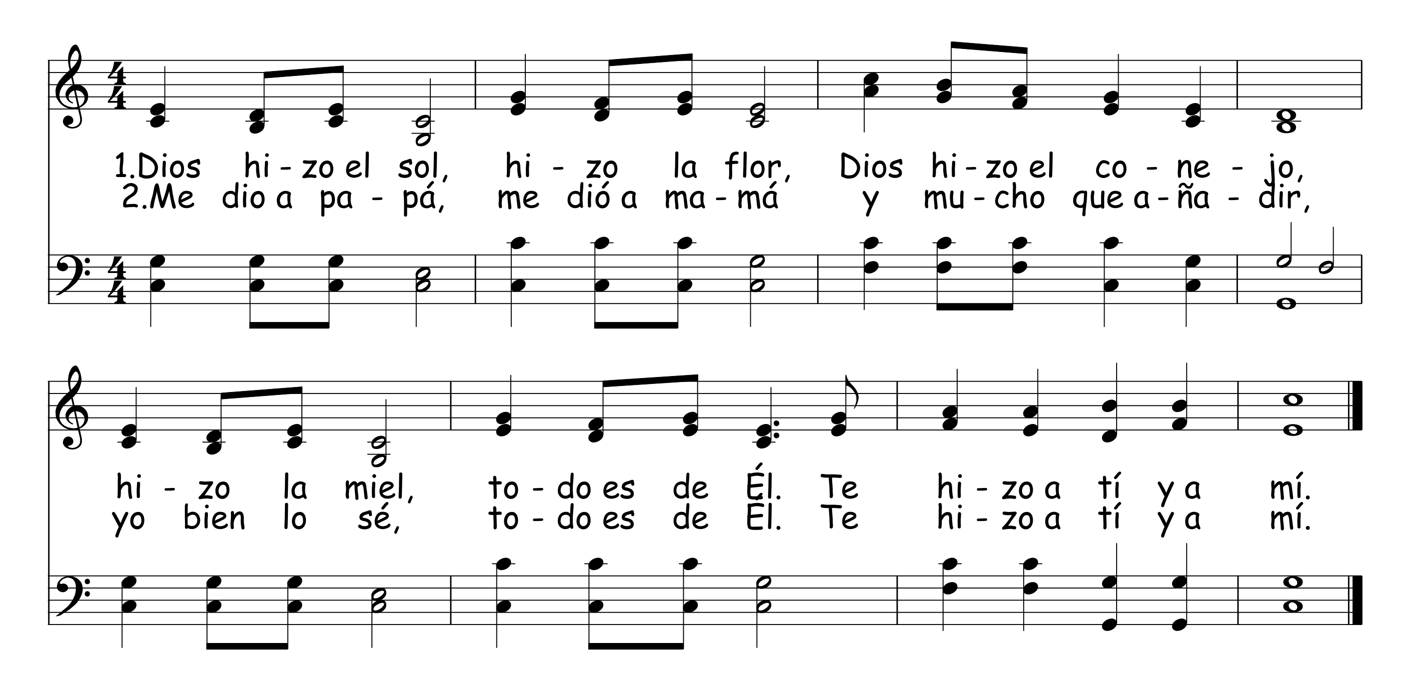
Arr. Luis Monge V.

las flo - res?
¿Quién pue - de ha - cer la llu - via? Ni tú, ni yo, ¿pues quién?
las a - ves?
los vien - tos?

las flo - res?
¿Quién pue - de ha - cer la llu - via? Tan so - lo el Se - ñor.
las a - ves?
las a - ves?

Dios Hizo El Sol 165
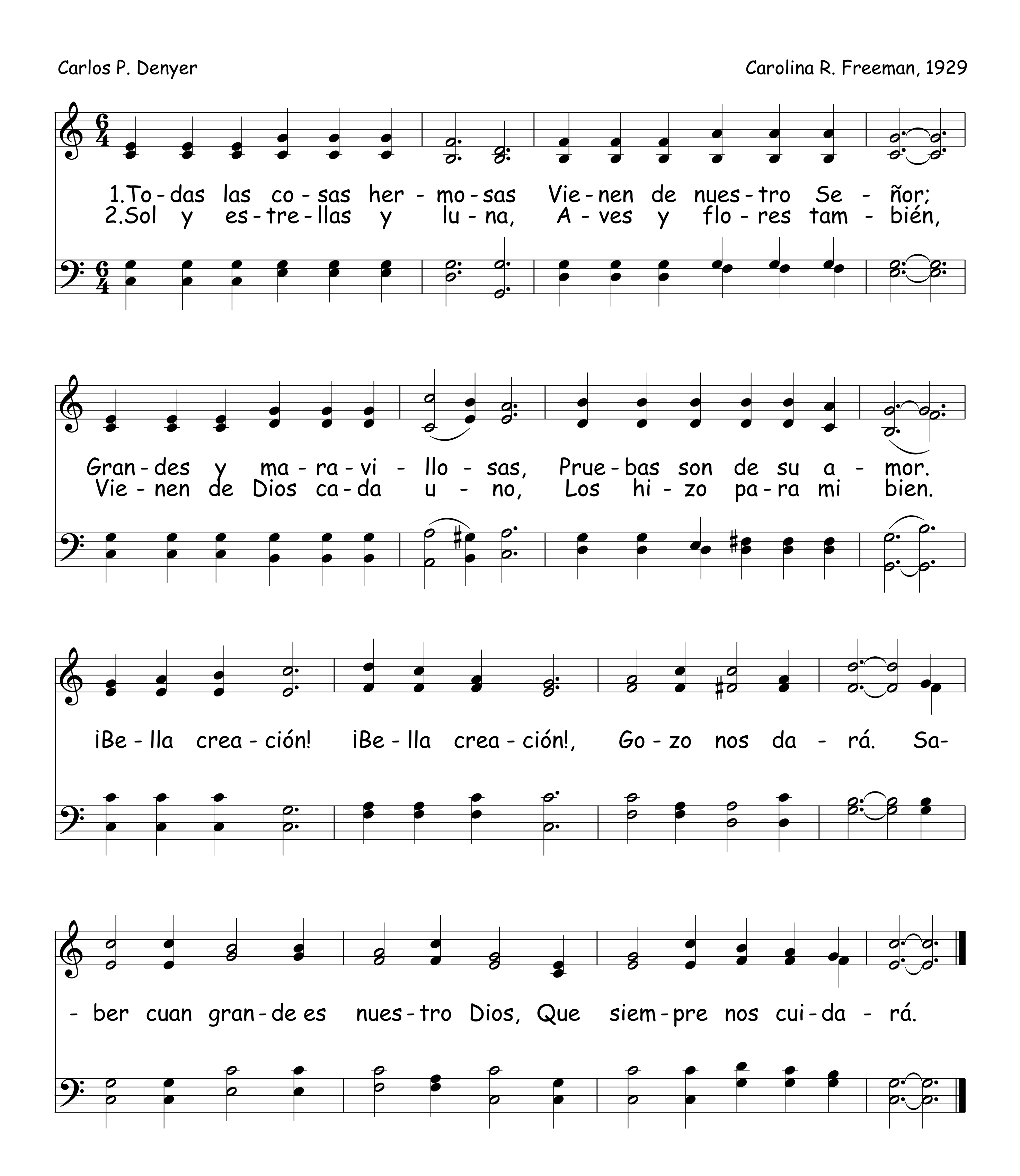
Luis Monge V.
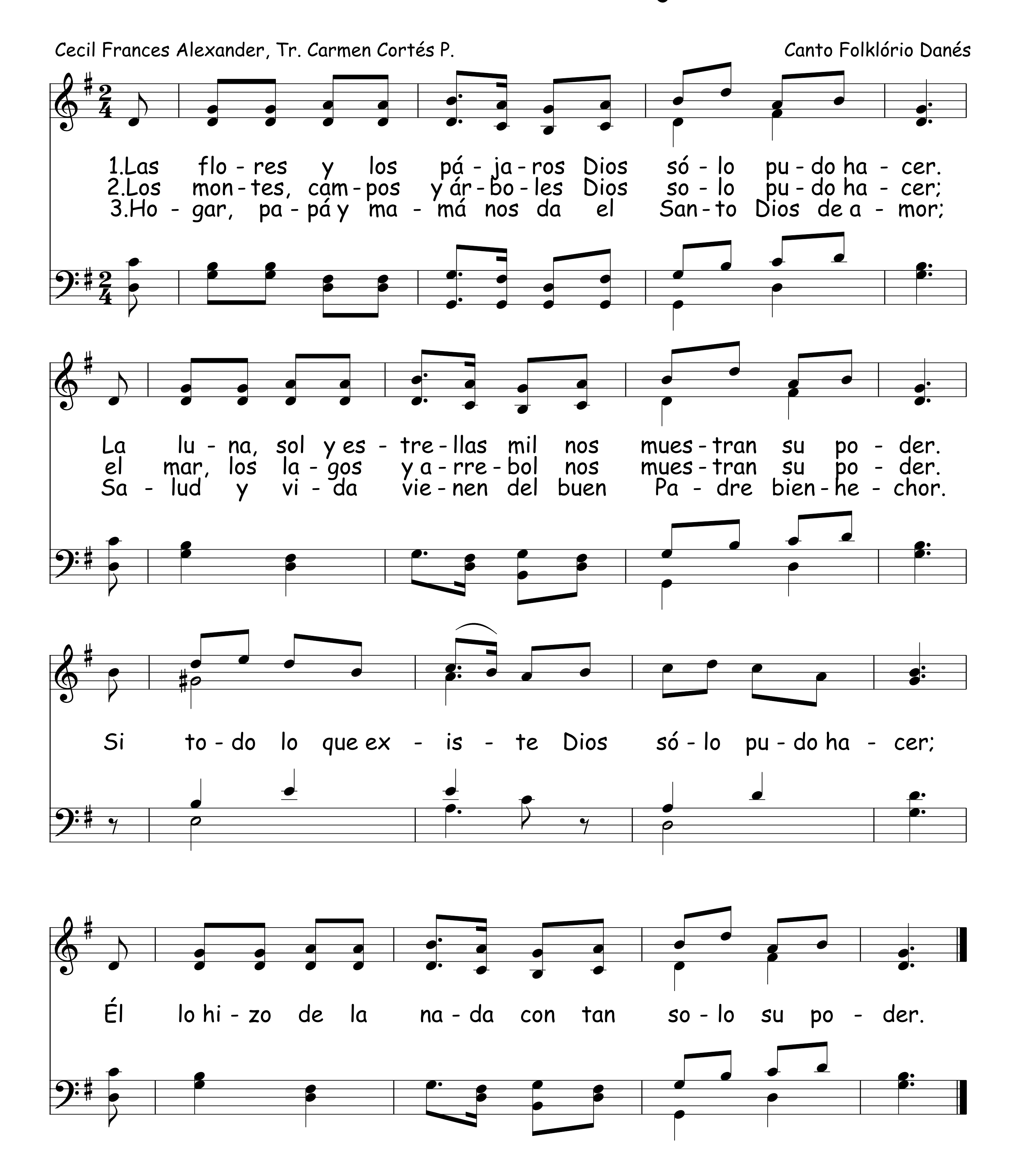


166 Todas Las Cosas Hermosas

Carlos P. Denyer

Carolina R. Freeman, 1929
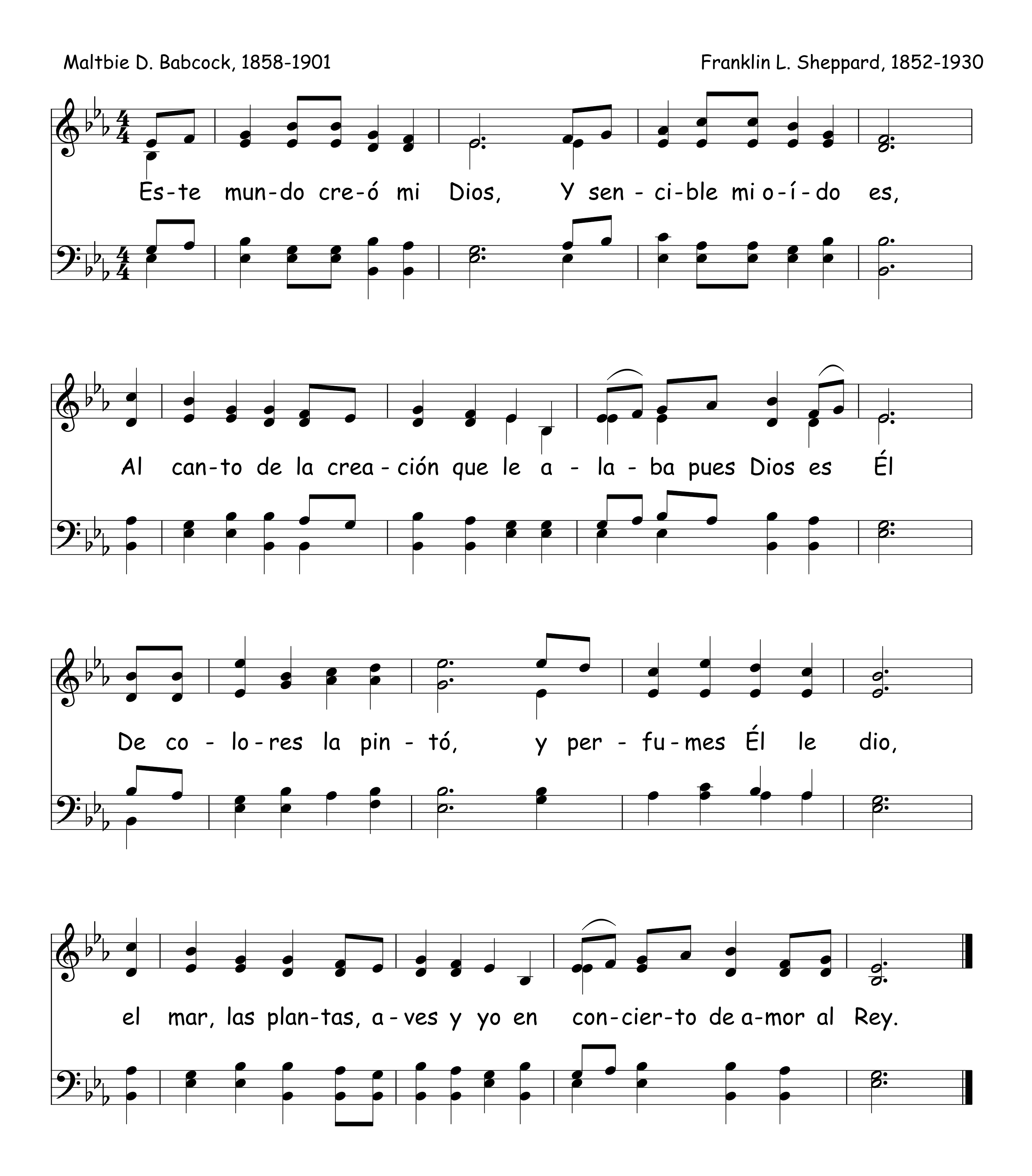


Las Flores Y Los Pájaros
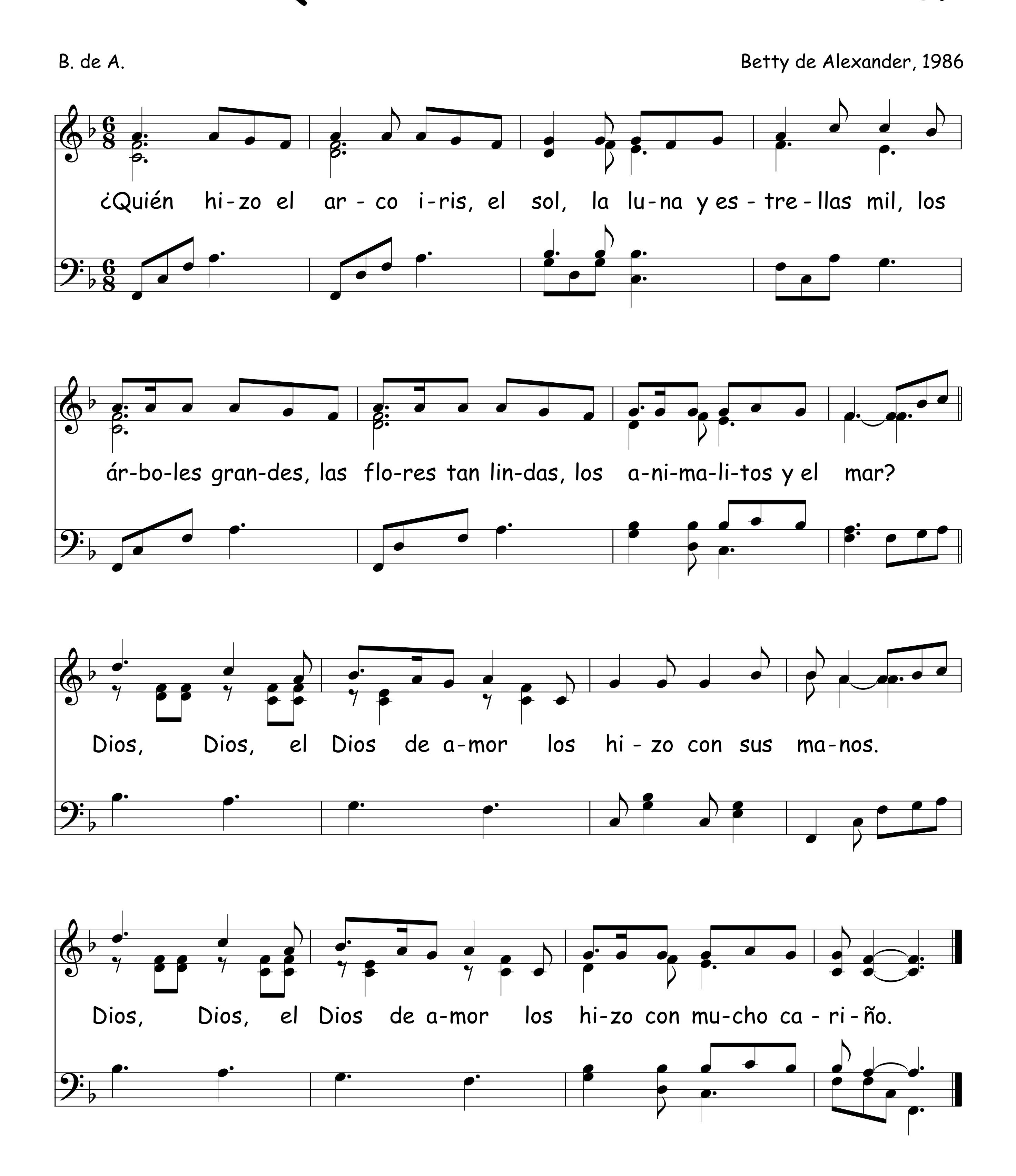


168 Este Mundo Creó Mi Dios

Maltbie D. Babcock, 1858-1901
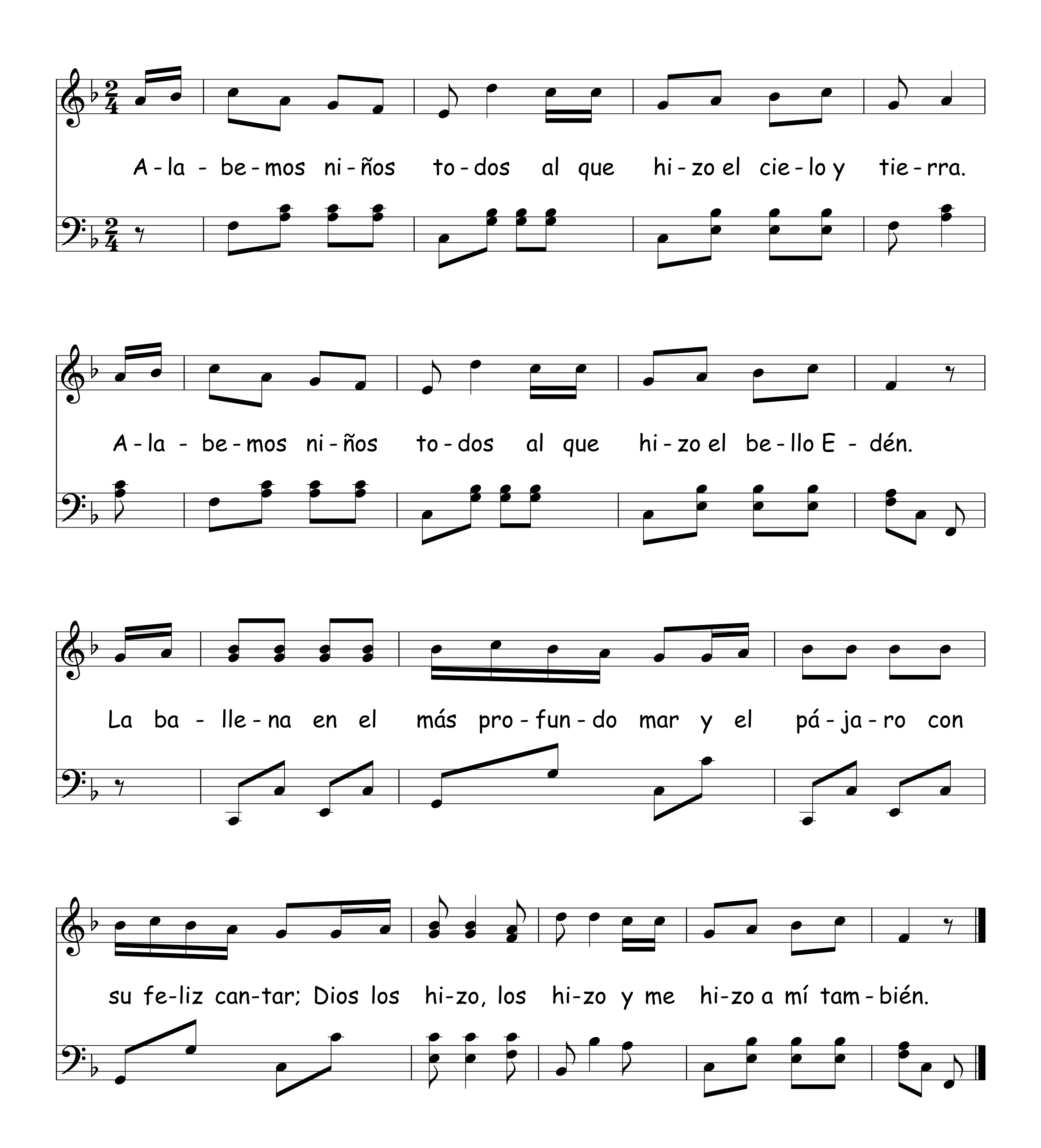
Franklin L. Sheppard, 1852-1930



¿Quién Hizo El Arco Iris? 169
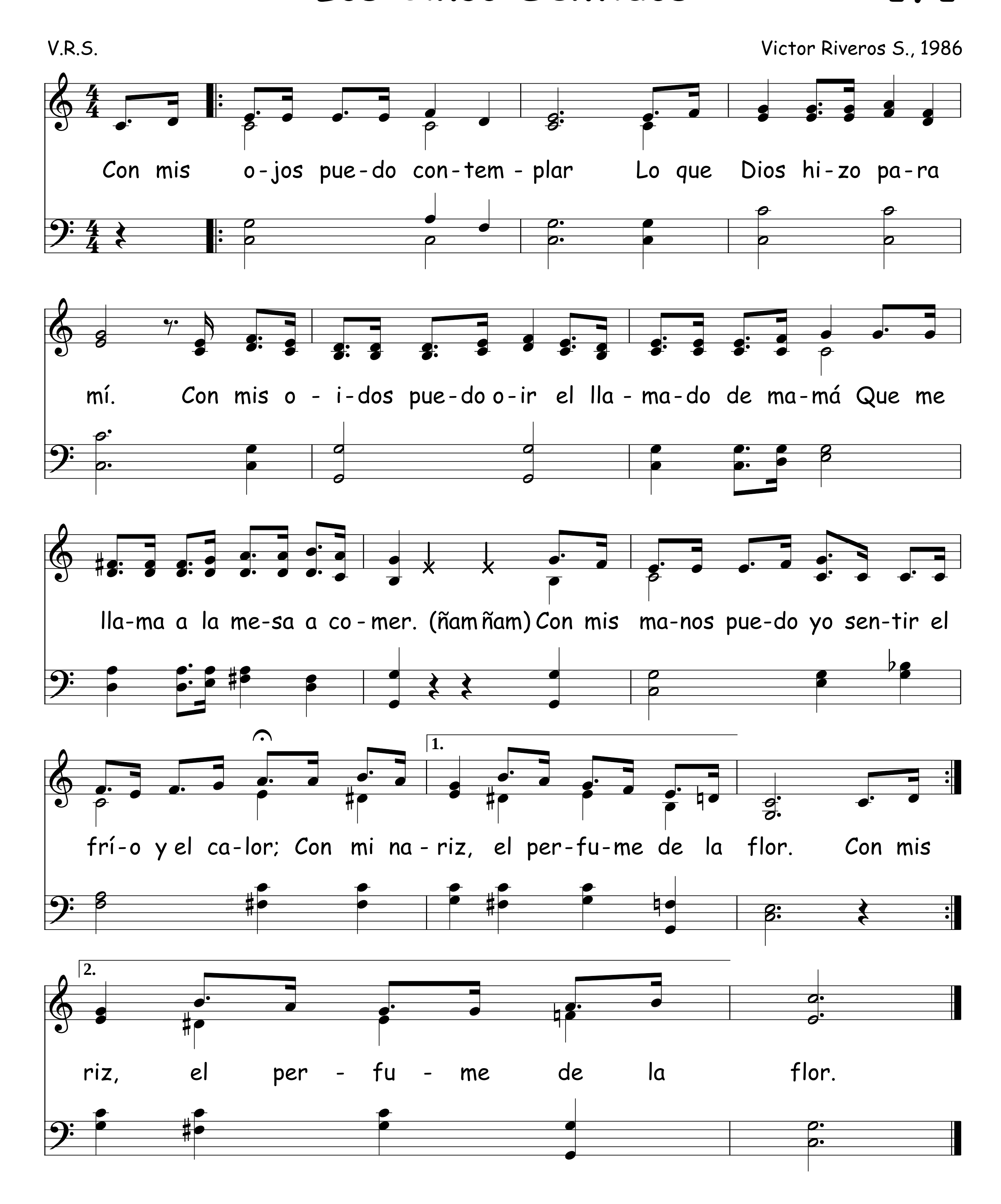


170 Alabemos Niños Todos
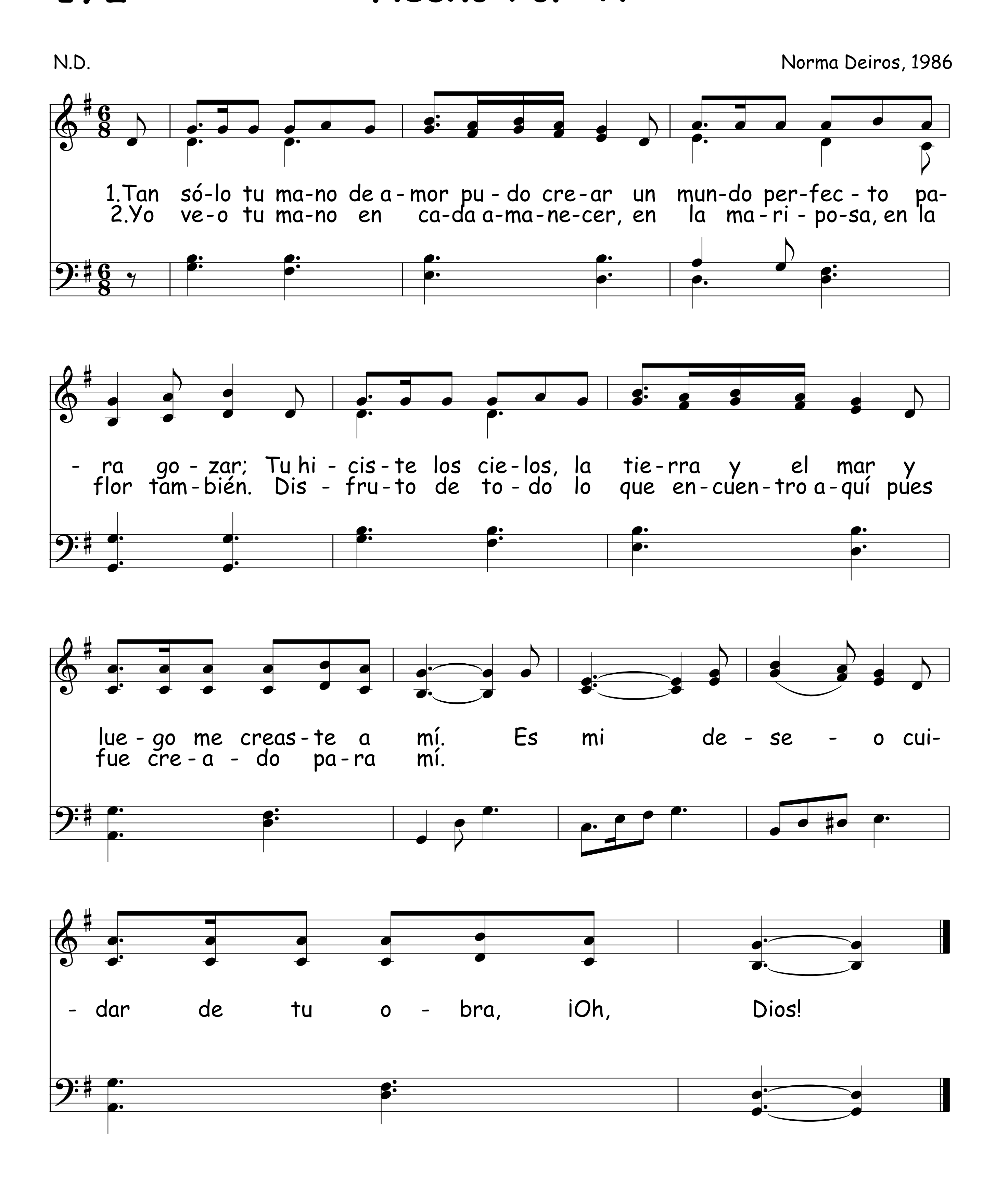


Los Cinco Sentidos

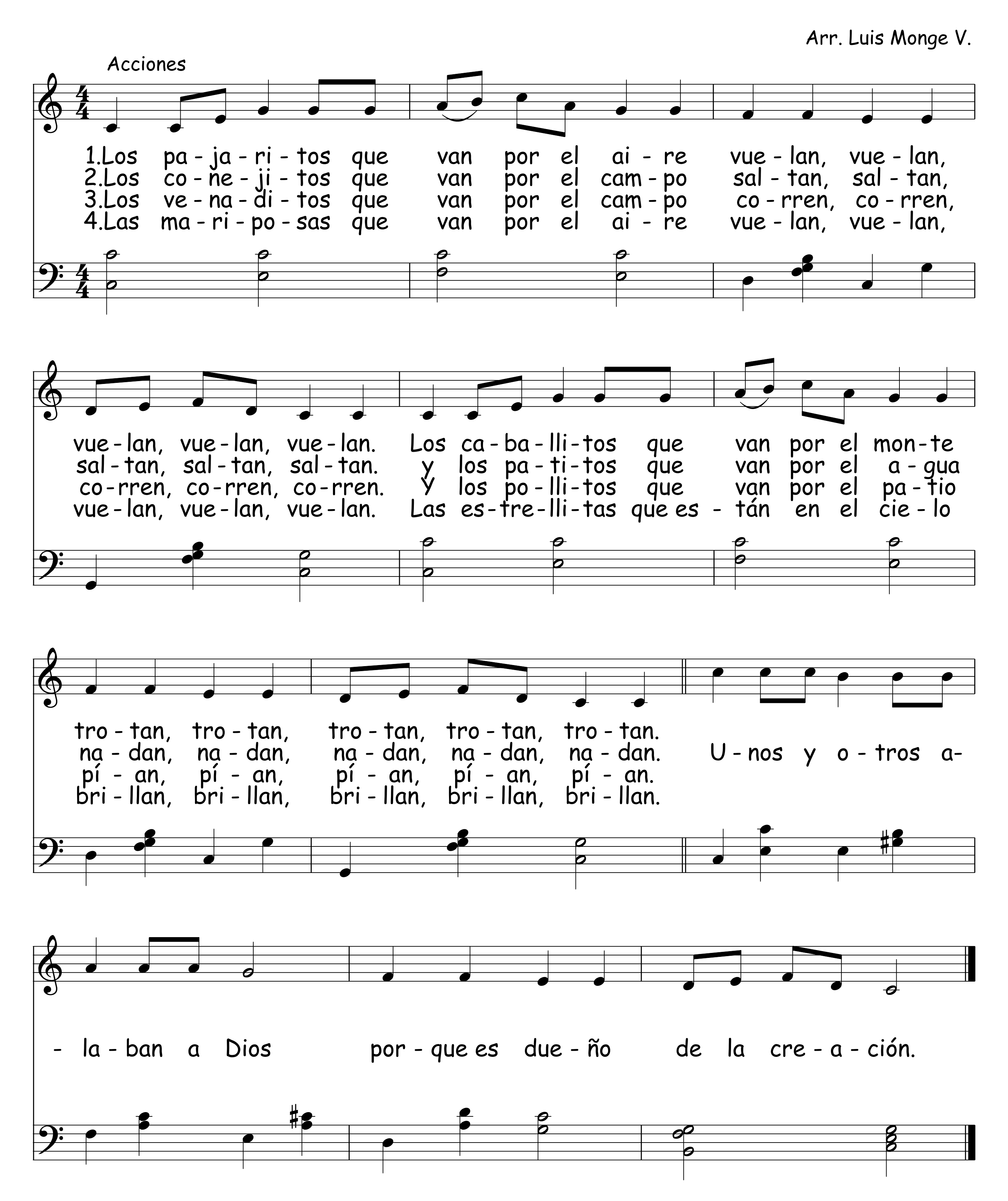
V.R.S. Victor Riveros S., 1986
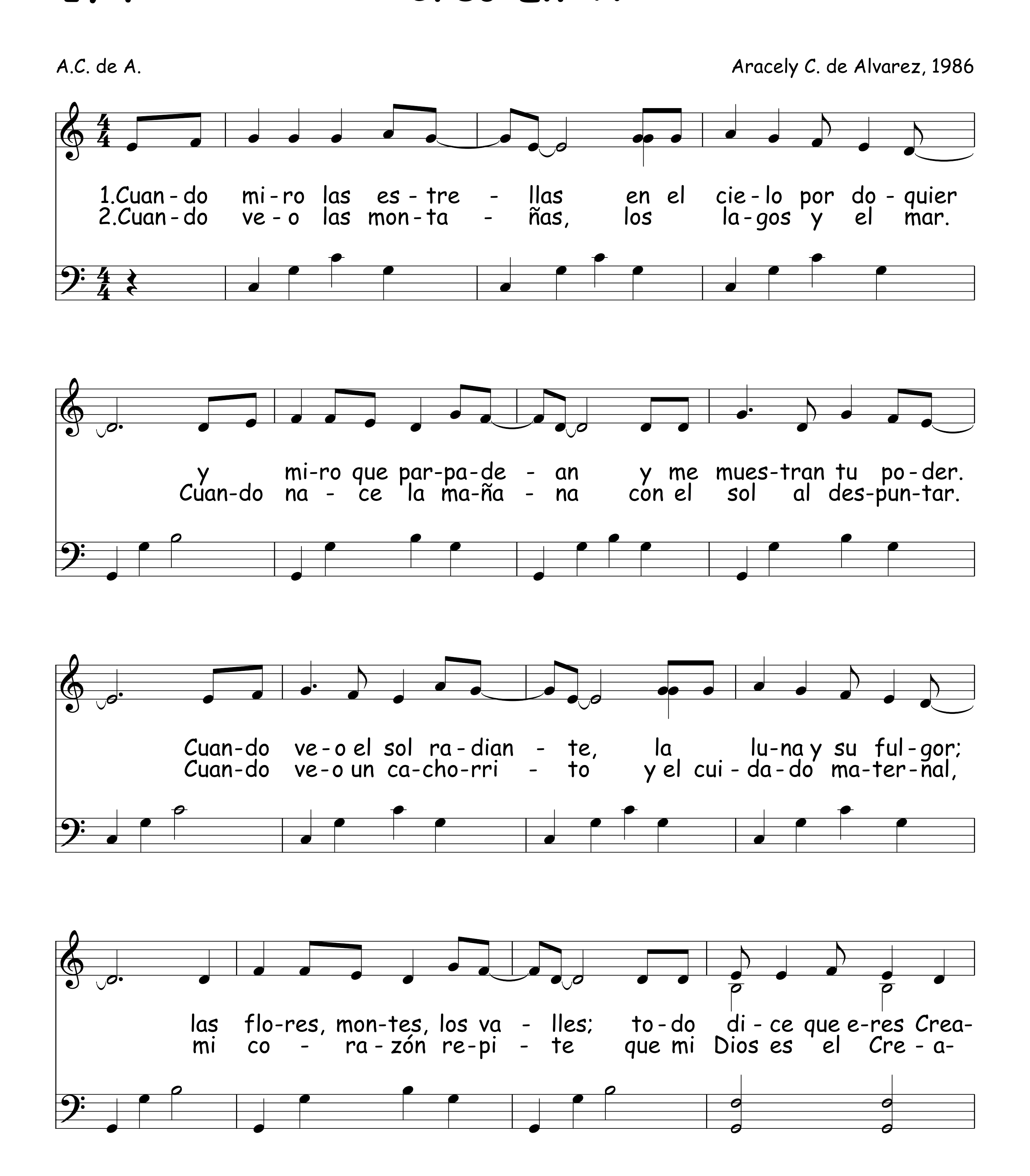


172 Hecho Por Ti
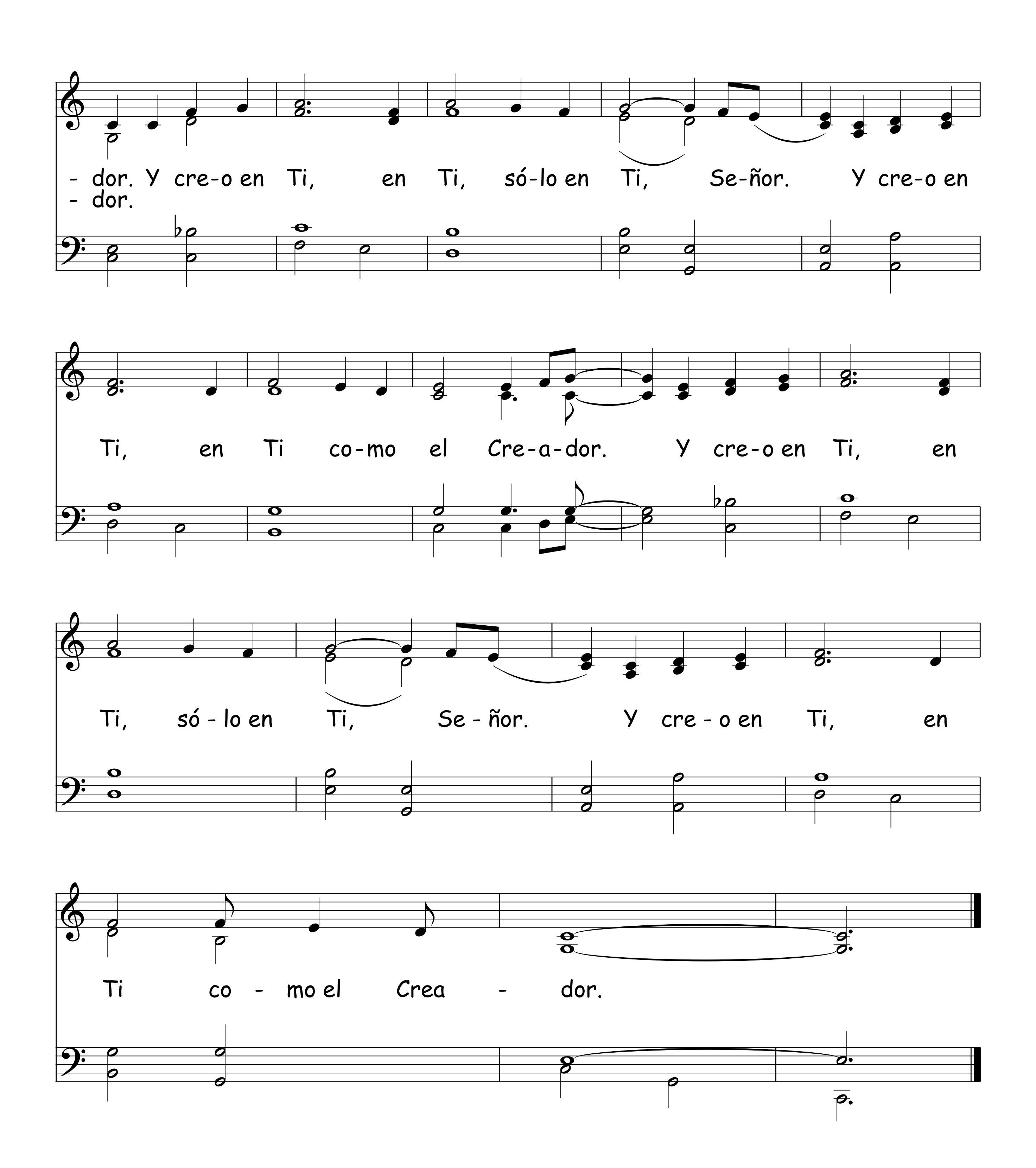


El Dueño De La Creación 173
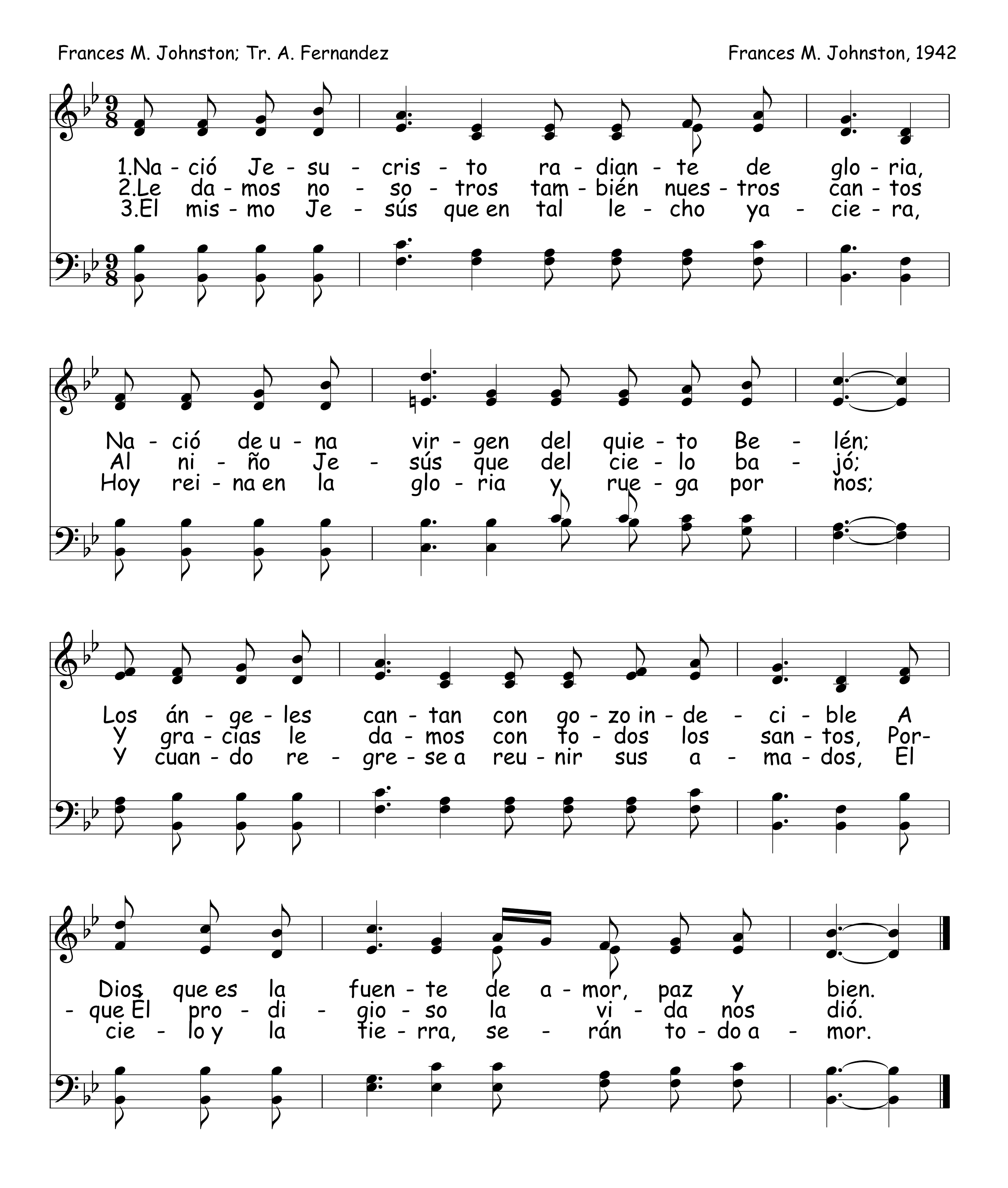


174 Creo En Ti
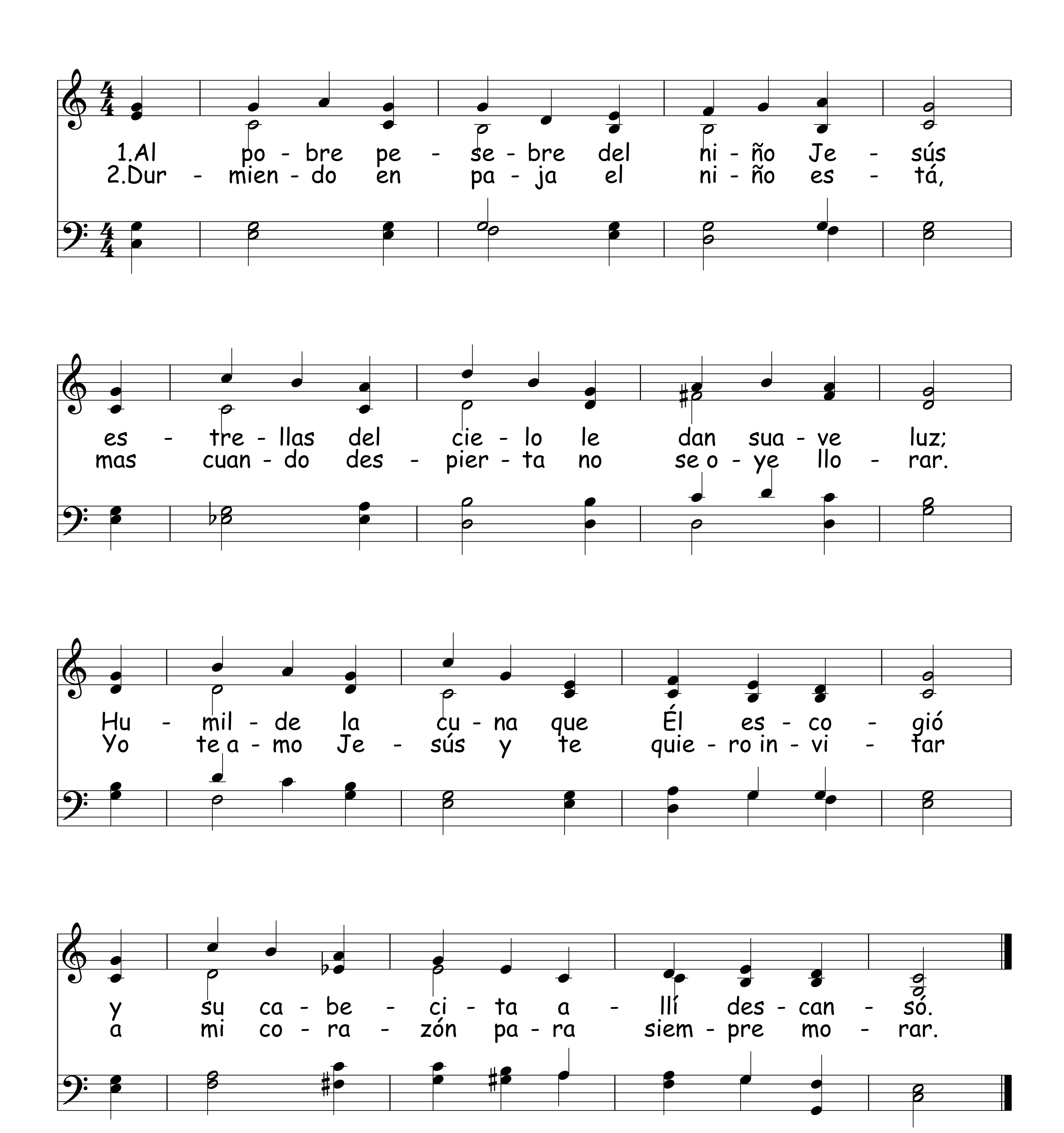



- dor. Y cre-o en Ti, en Ti, só-lo en Ti, Se-ñor. Y cre-o en
- dor.
Ti, en Ti co-mo el Cre-a-dor. Y cre-o en Ti, en
Ti, só - lo en Ti, Se - ñor. Y cre - o en Ti, en
Ti co - mo el Crea - dor.

175 Nació Jesucristo
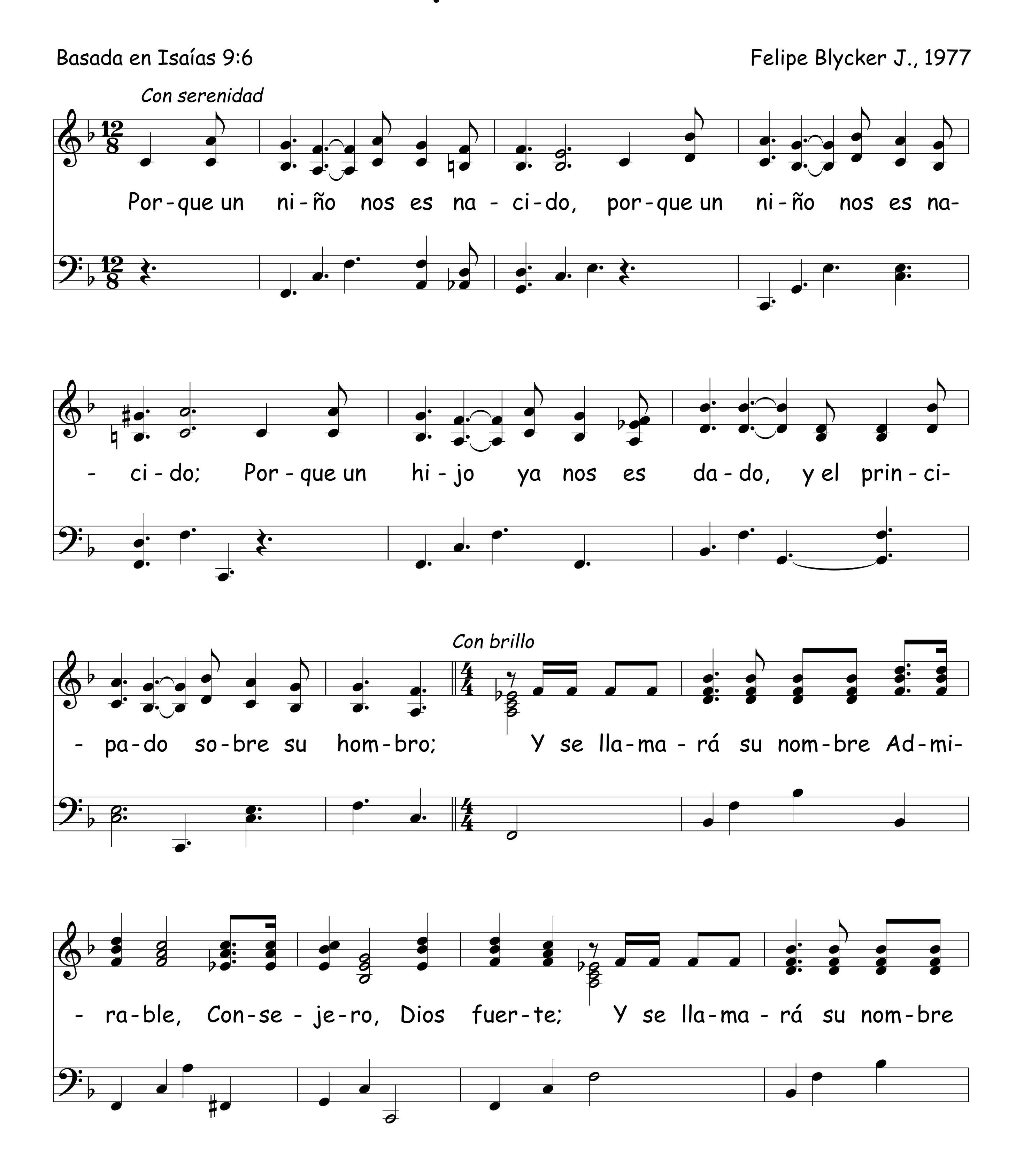


Al Pobre Pesebre
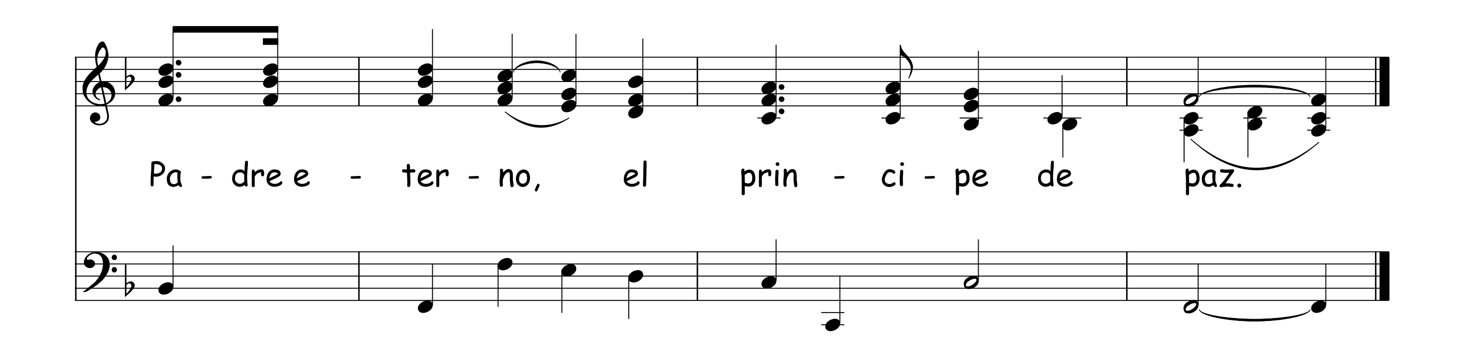


177 Porque Un Niño

Basada en Isaías 9:6

Felipe Blycker J., 1977





Y Tú Belén 178

D.P.C. David Pérez Cisneros

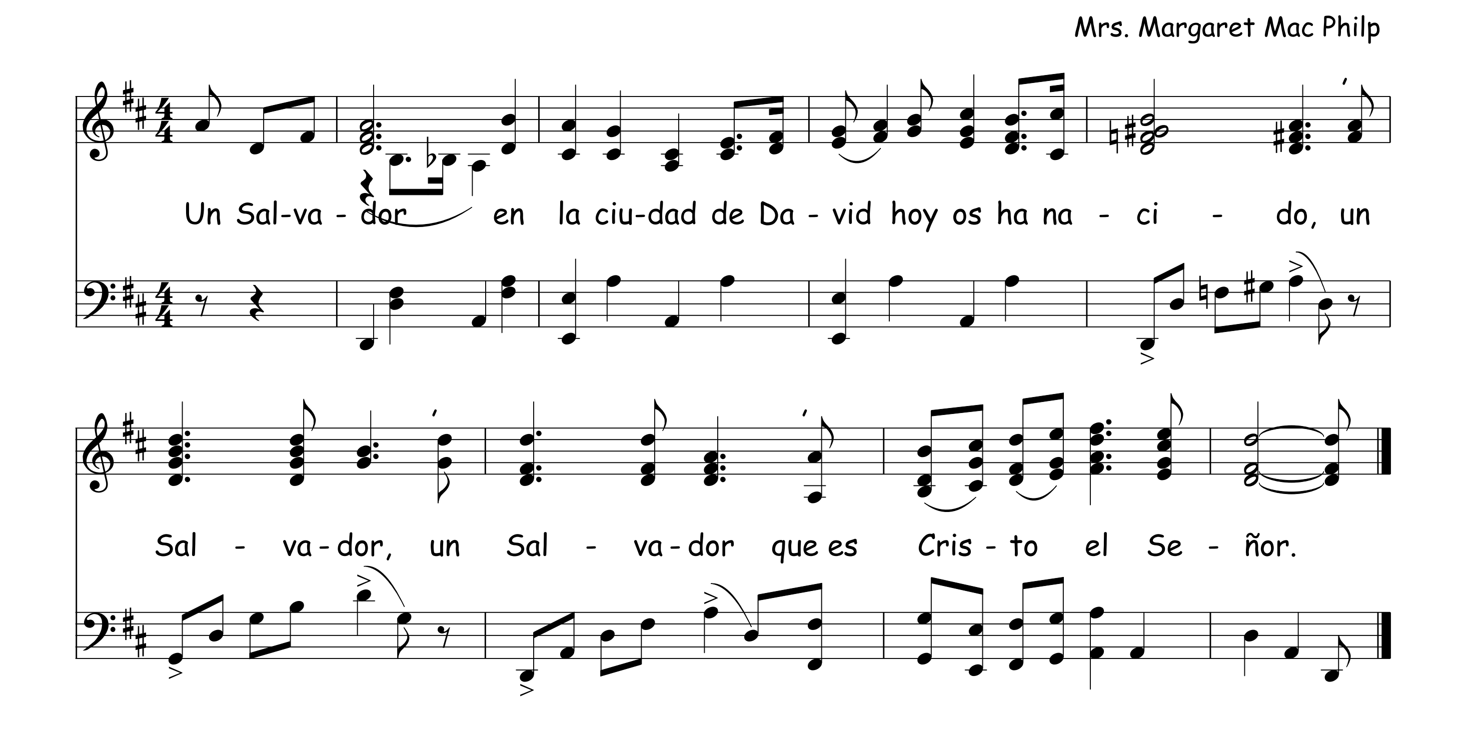
1.Y tú Be - lén, tie - rra de Ju - dá, Y
2.Pro - me - sa fiel el pro - fe - ta dio, Pro-
3.Dios ha mos - tra - do su gran a - mor, Dios

tú Be - lén, tie - rra de Ju - dá; No e - res pe - que-
- me - sa fiel el pro - fe - ta dio; Y al tiem - po en tus
ha mos - tra - do su gran a - mor; ¡Can - ta - dle cie - lo y

- ñi - ta, pues de ti sal - drá el Guia - dor.
cam - pos el Se - ñor Je - sús na - ció.
tie - rra y a - do - rad al Sal - va - dor!

179 Un Salvador

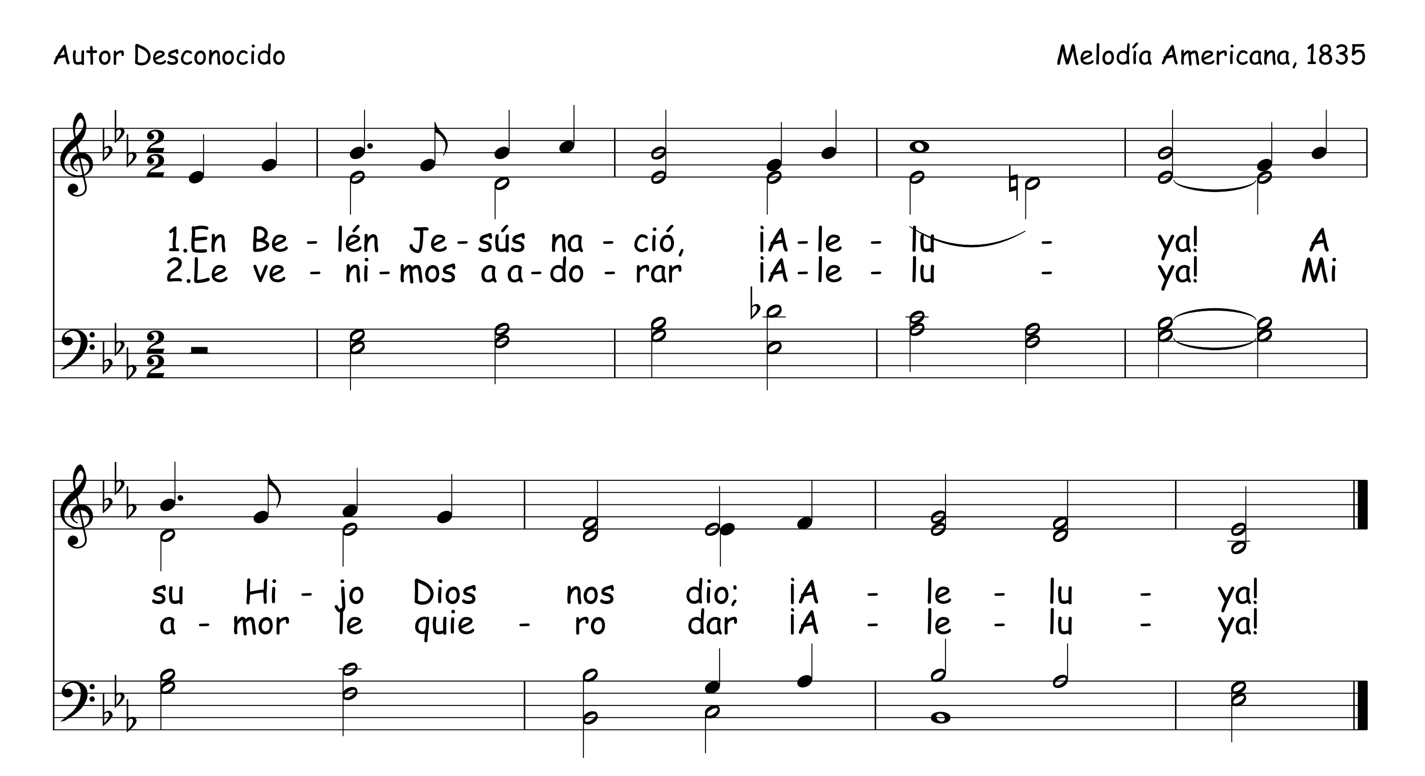
Mrs. Margaret Mac Philp



180 En Belén Jesús Nació

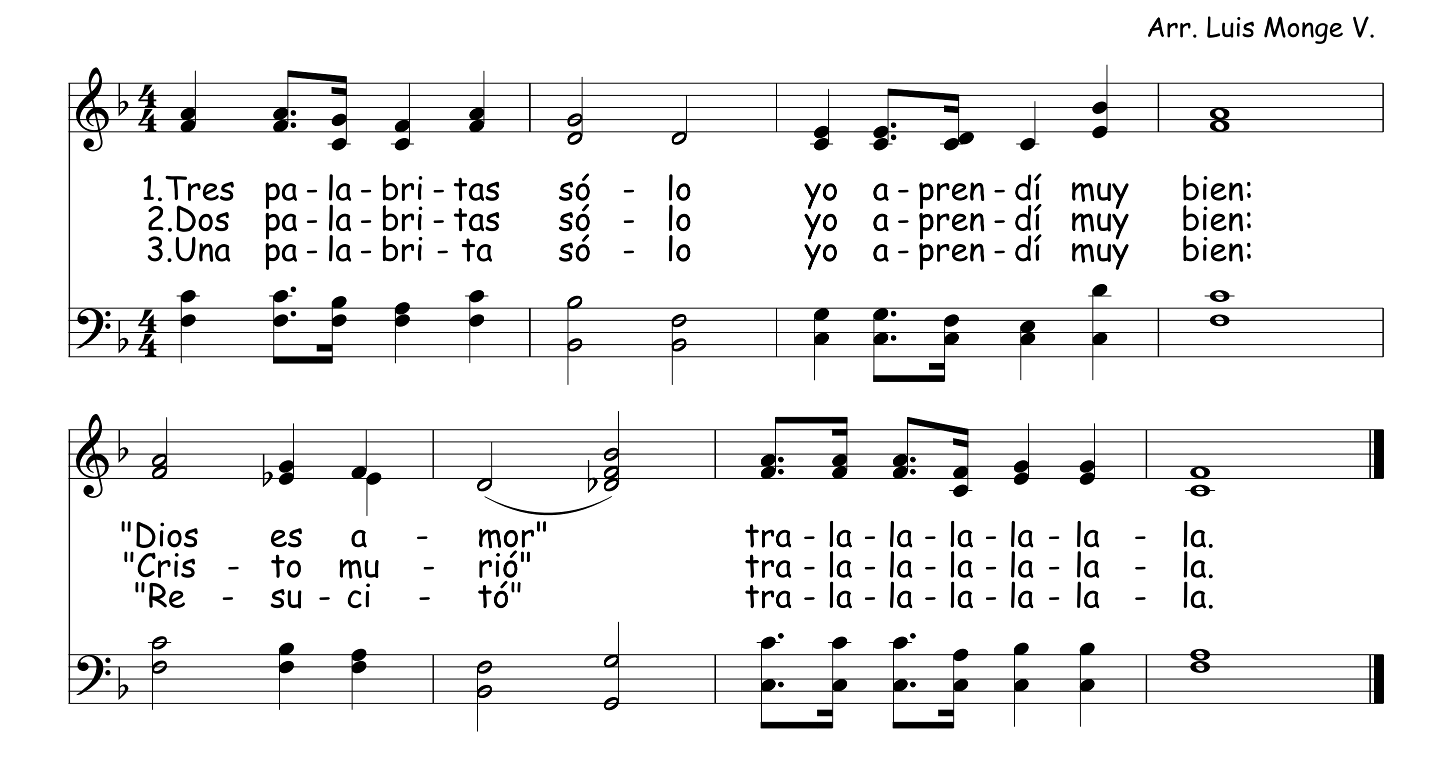
Autor Desconocido

Melodía Americana, 1835

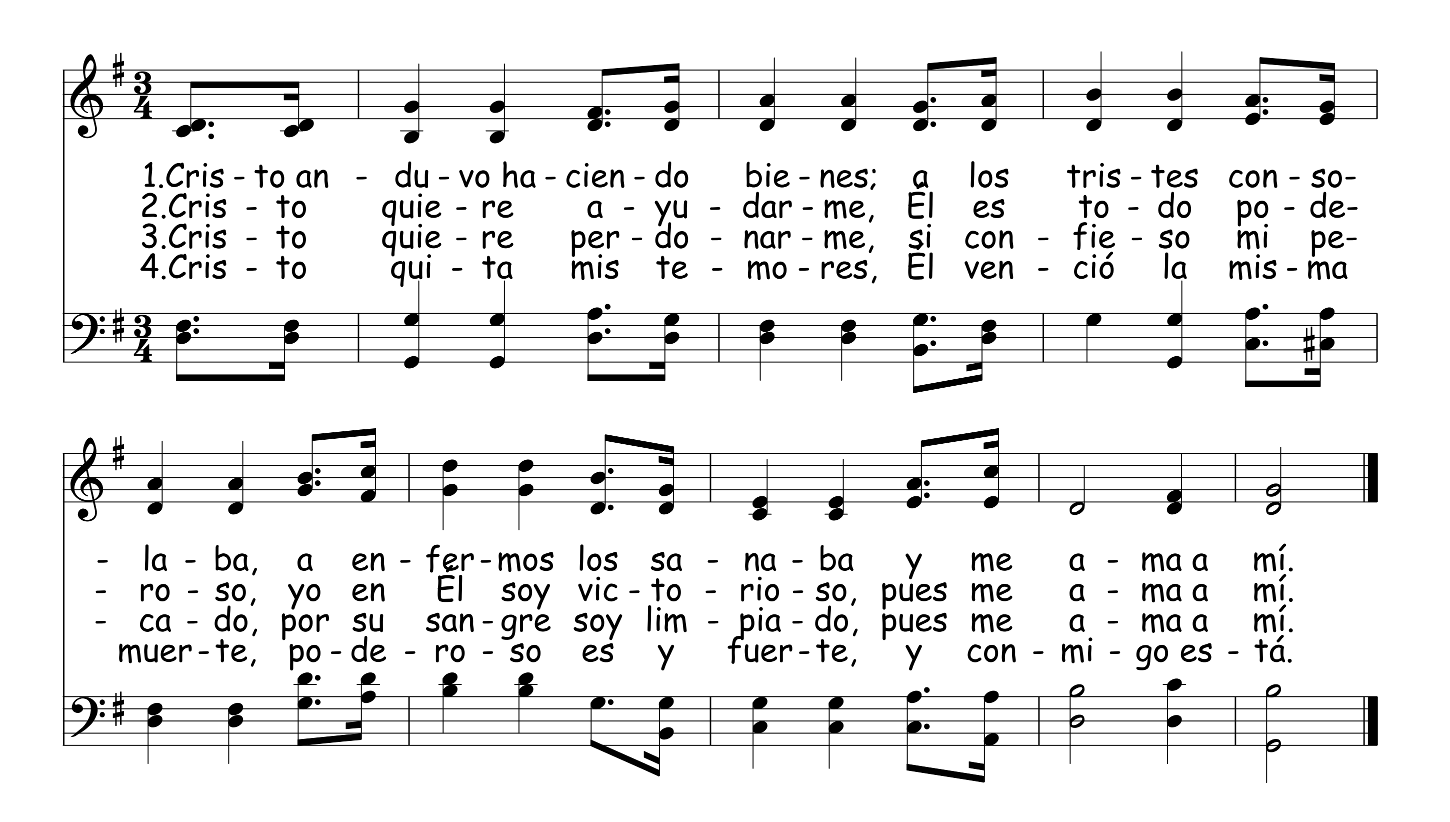


Tres Palabritas 181
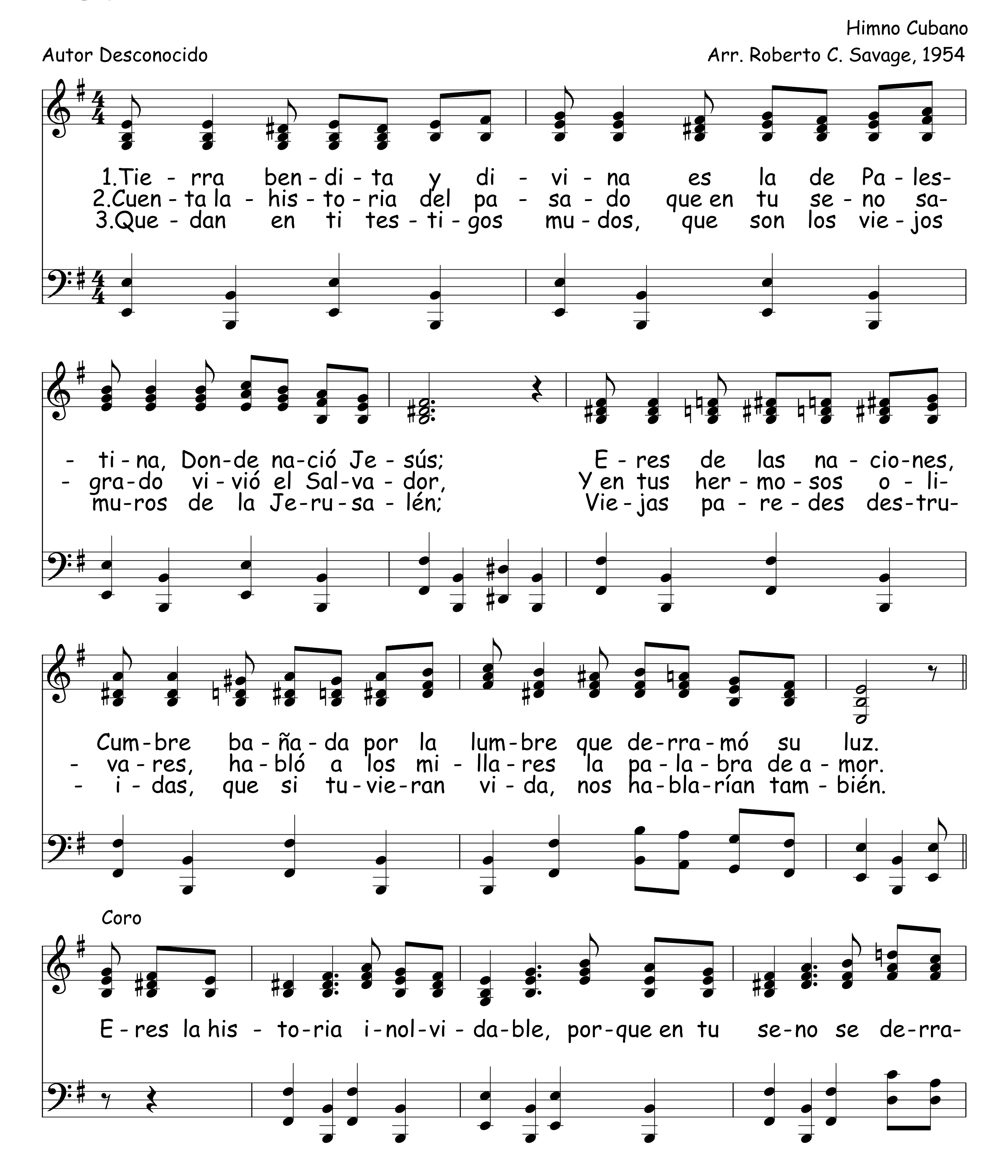
Arr. Luis Monge V.
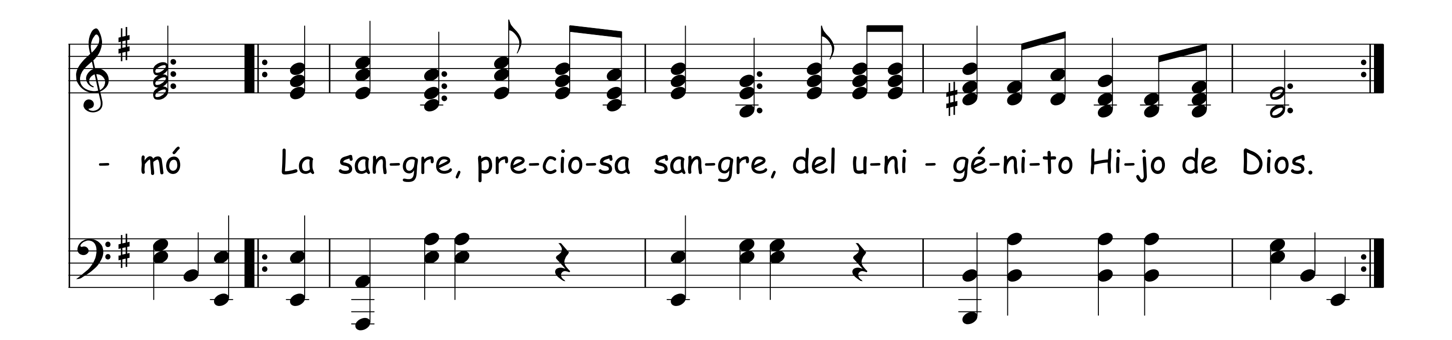


Cristo Anduvo Haciendo Bienes 182



183 Tierra De Palestina





En La Cruz, En La Cruz 184

Arr. Luis Monge V.
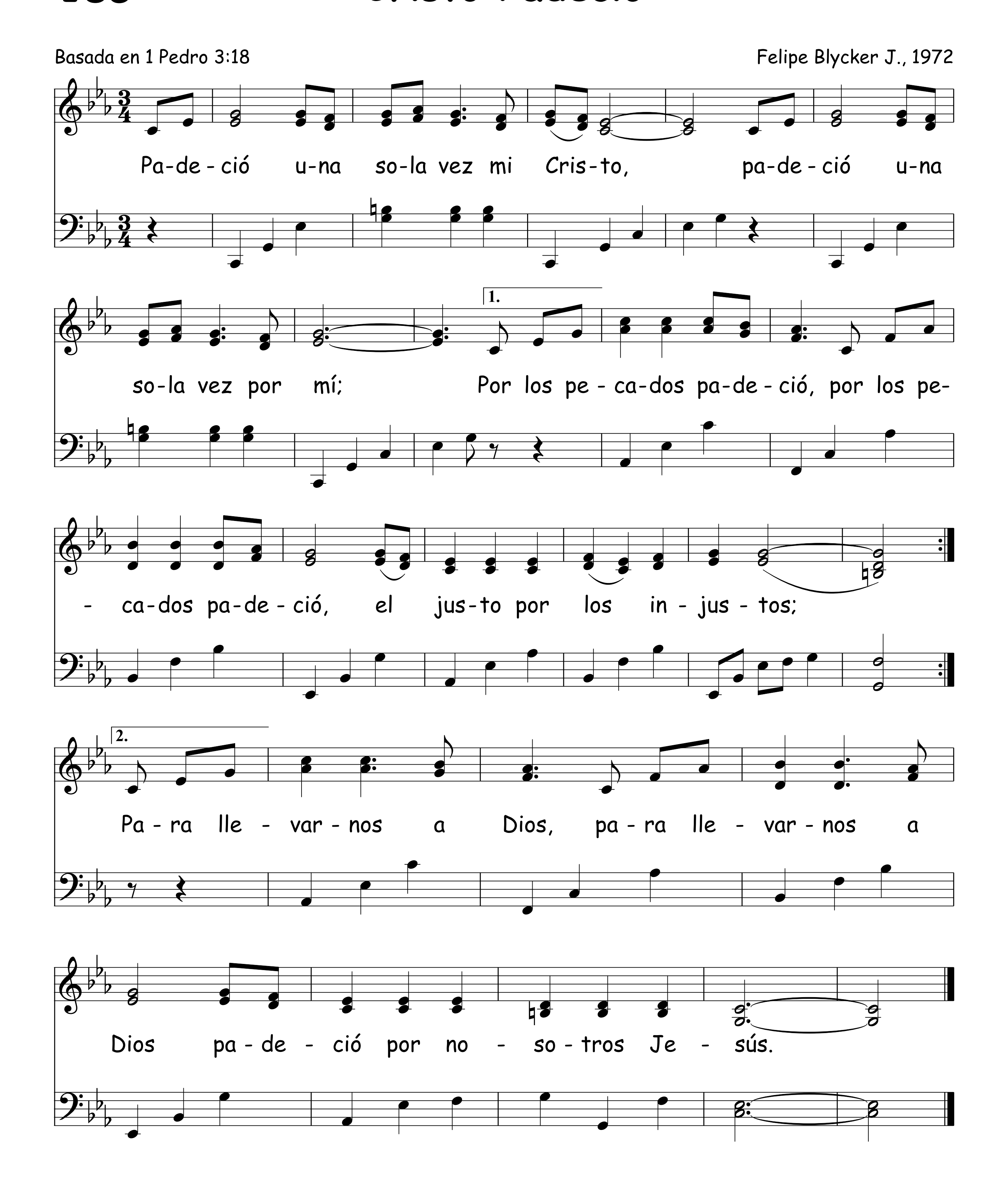
En la cruz, en la cruz el i - no - cen - te su - frió,

de-sam-pa-ra-do de Dios fue Je-sús y al cul - pa - ble sal - vó. -

Oh se-ñor, tu a-mor dio el res-ca-te por mí. Ya tu-yo soy, mi
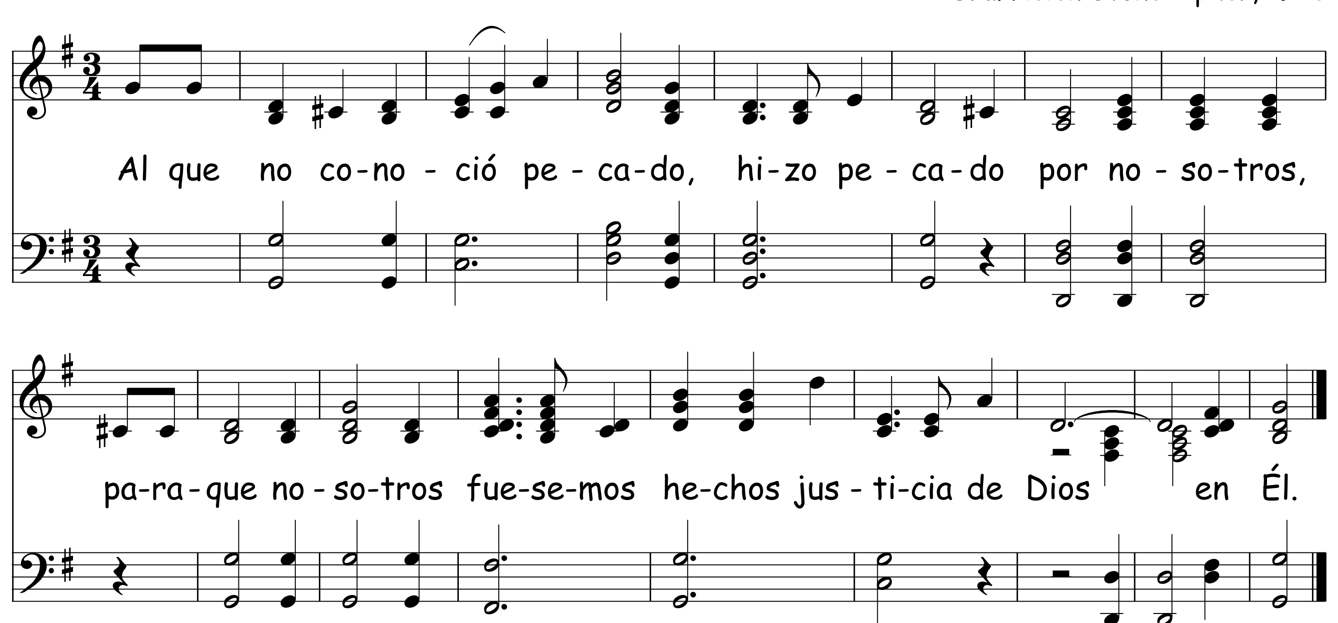
vi - da te doy, o - fren - da se - rá pa - ra ti.

185 Cristo Padeció



Al Que No Conoció Pecado 186
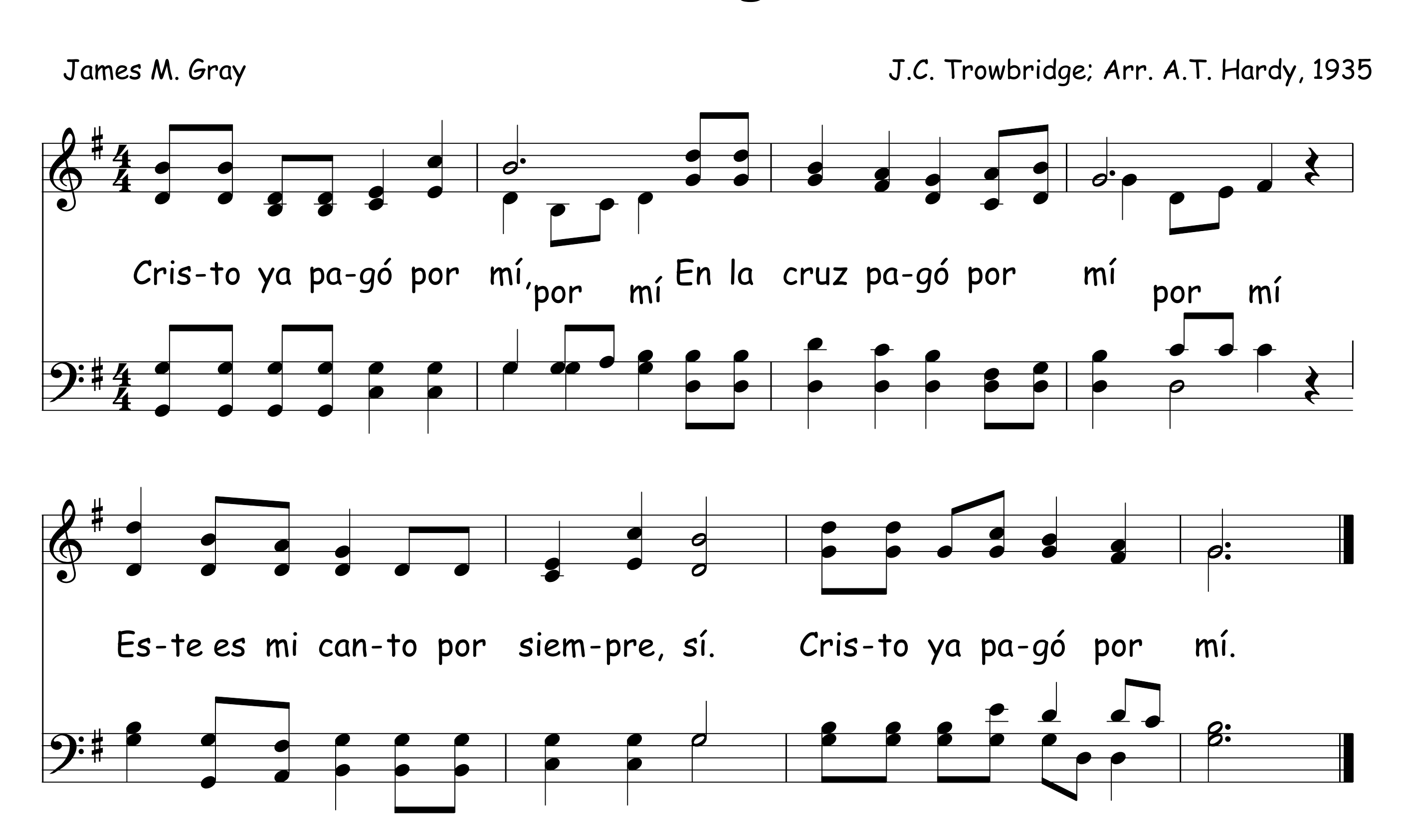
Sra. Helen Stone Cipher, 1943



Cristo Ya Pagó Por Mí 187

James M. Gray

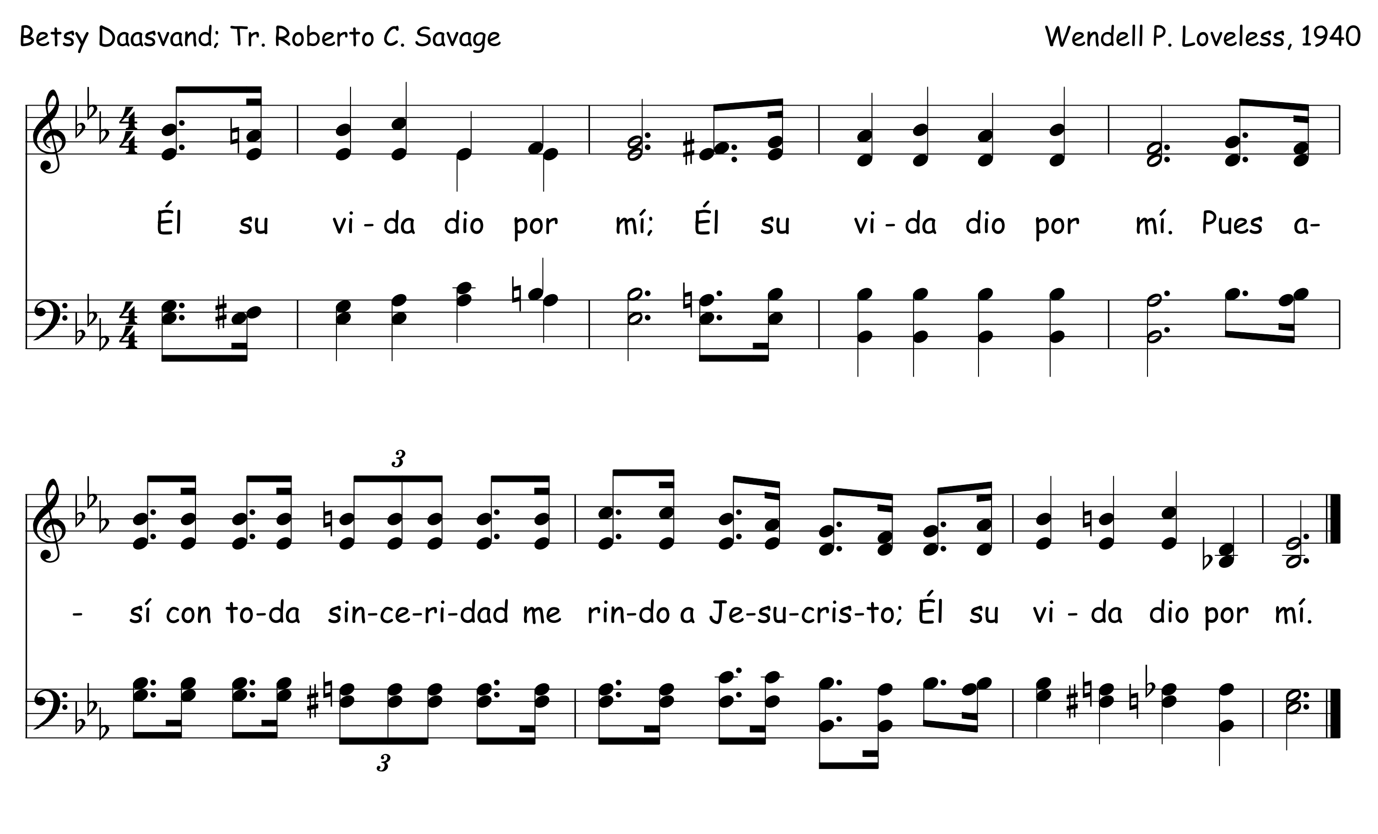
J.C. Trowbridge; Arr. A.T. Hardy, 1935
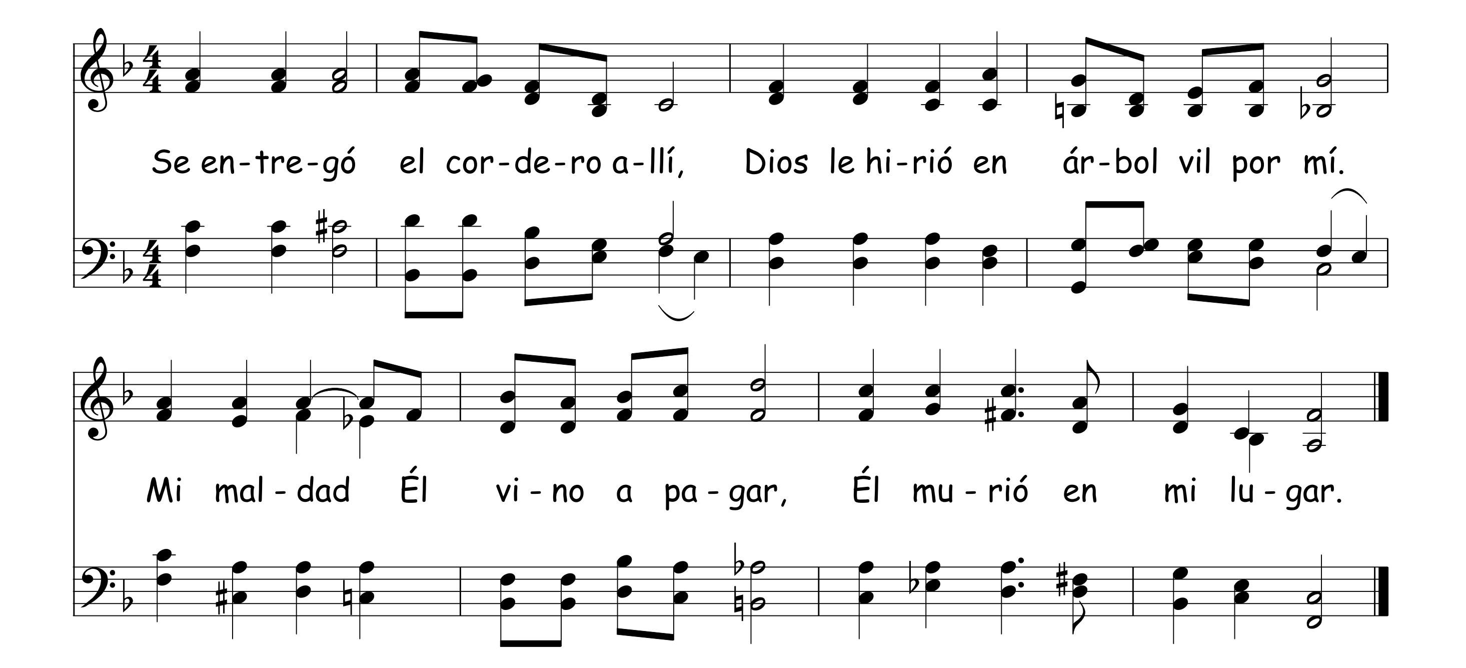


188 Él Su Vida Dio Por Mí

Betsy Daasvand; Tr. Roberto C. Savage

Wendell P. Loveless, 1940
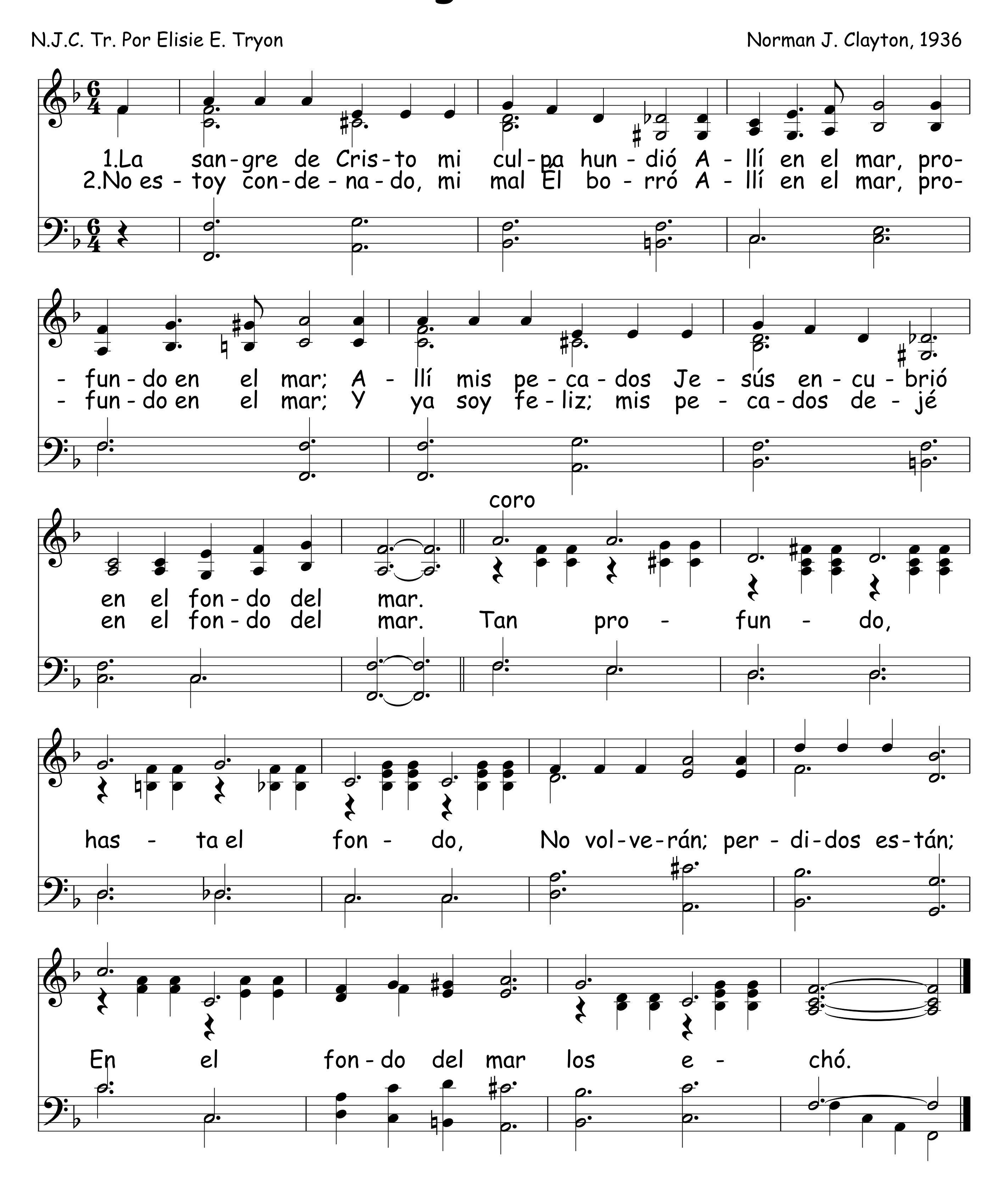


189 En Mi Lugar



La Sangre De Cristo

N.J.C. Tr. Por Elisie E. Tryon

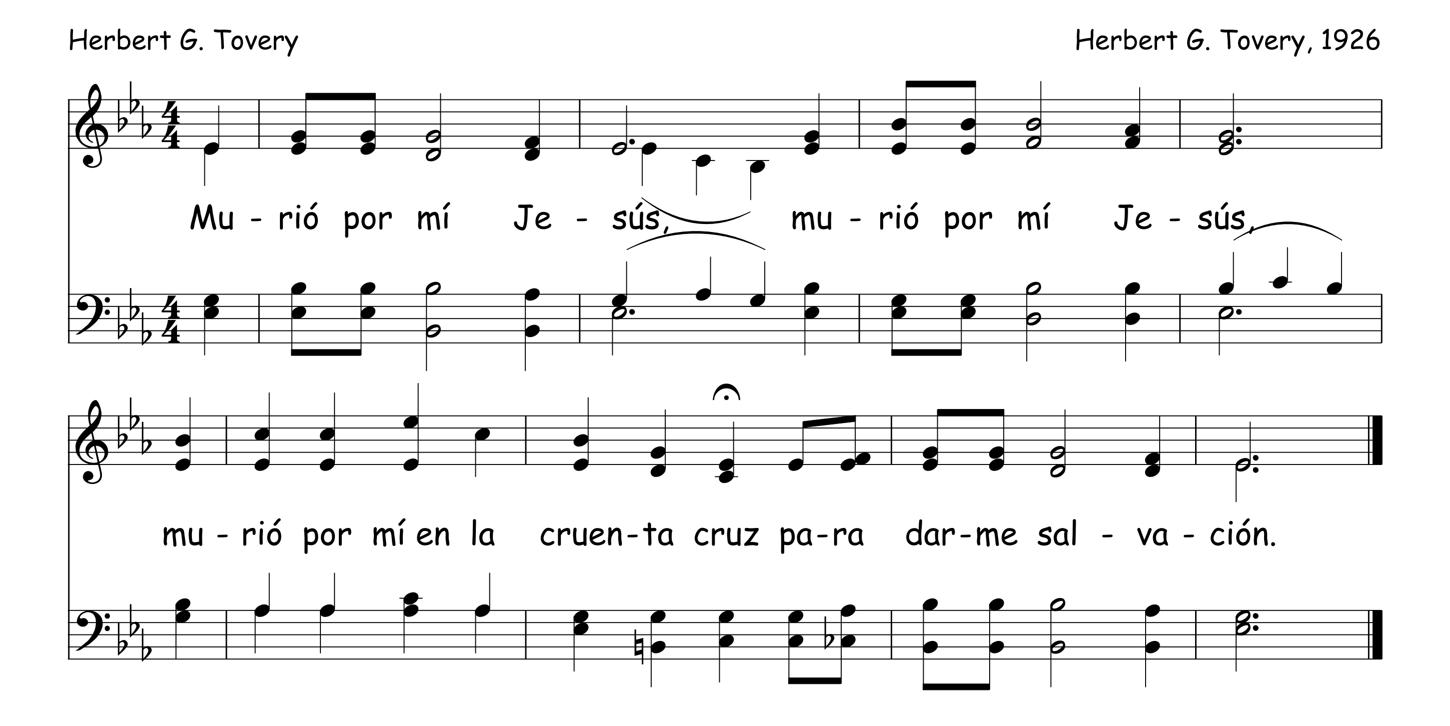
Norman J. Clayton, 1936
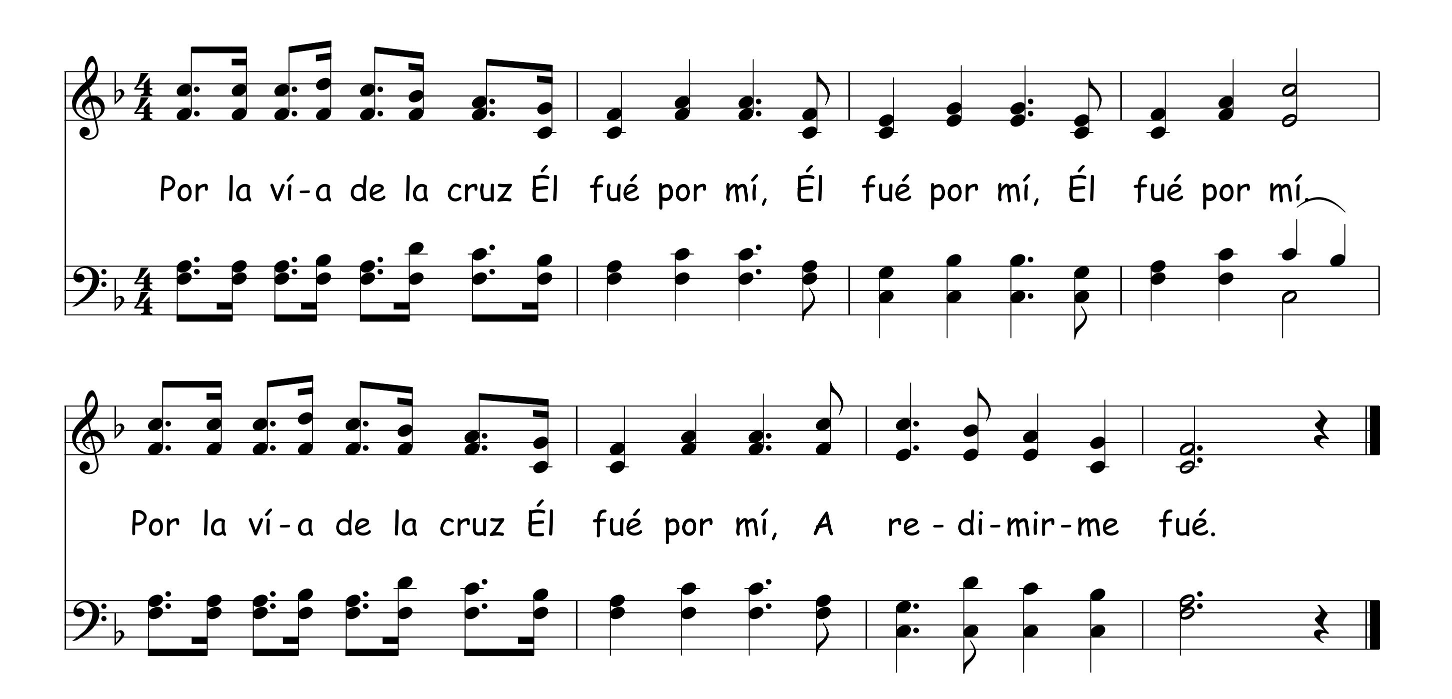


191 Murió Por Mí Jesús

Herbert G. Tovery

Herbert G. Tovery, 1926



192 Por La Vía De La Cruz



Por Mí Sufrió 193

Erwin D. Dresh

W. G. Ovens, 1961

1.Por mí su - frió, por mí su - frió, mi Sal-va - dor en la
2.Por mí ven - drá, por mí ven - drá; Mi Sal-va - dor muy
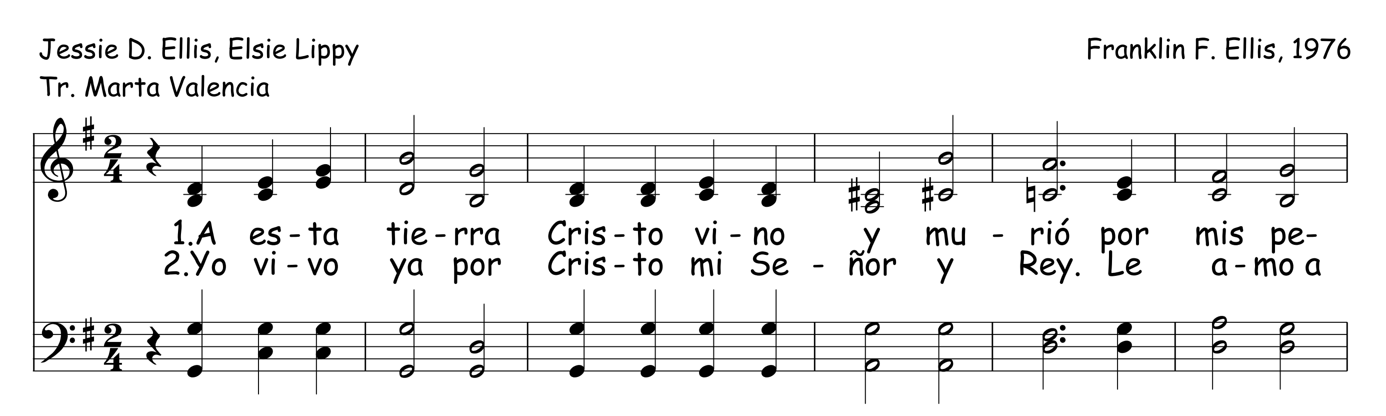
cruz ex - pi - ró, To-das mis cul-pas su san-gre la - vó,
pron - to ven - drá. To-dos los su-yos él re - co - ge - rá,
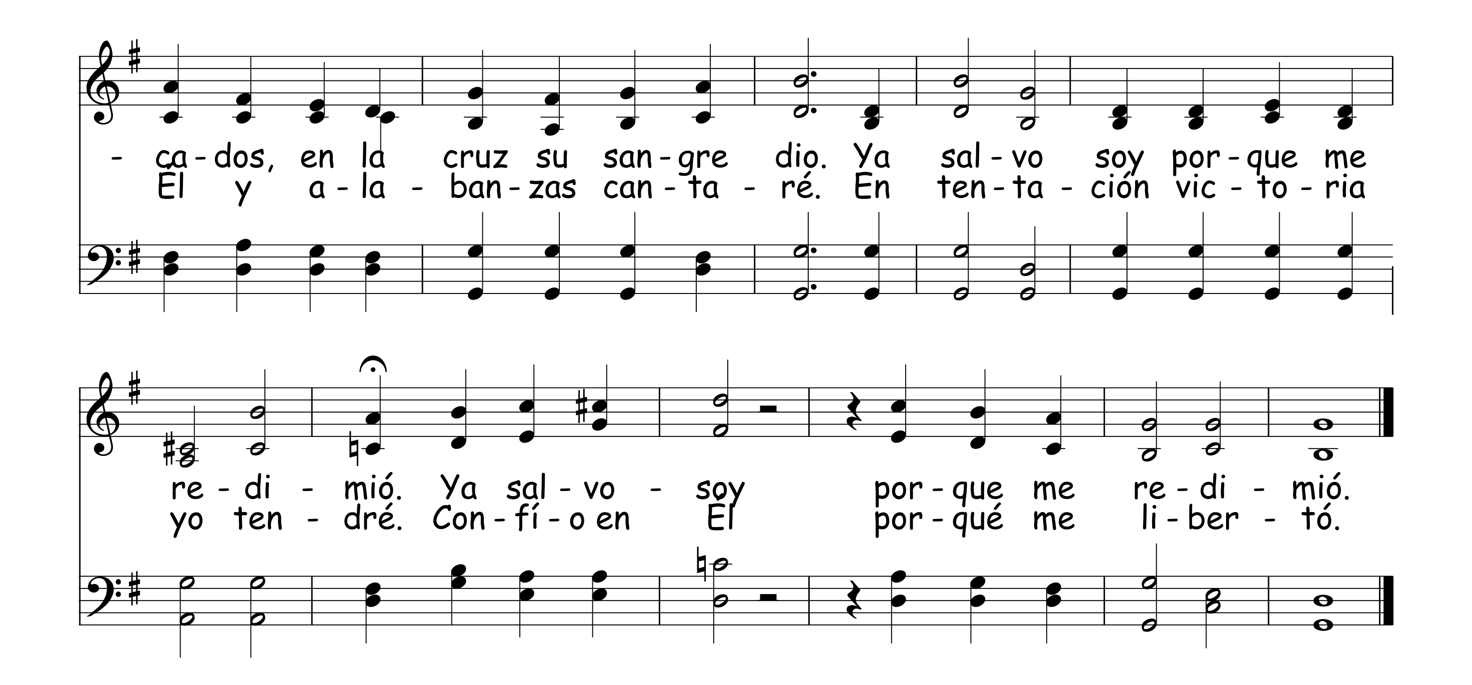
Por - que mi Sal - va - dor tan - to me a - mó.
Jun - tos i - re - mos con Él a mo - rar.

Porque Me Libertó 194

Jessie D. Ellis, Elsie Lippy
Tr. Marta Valencia

Franklin F. Ellis, 1976
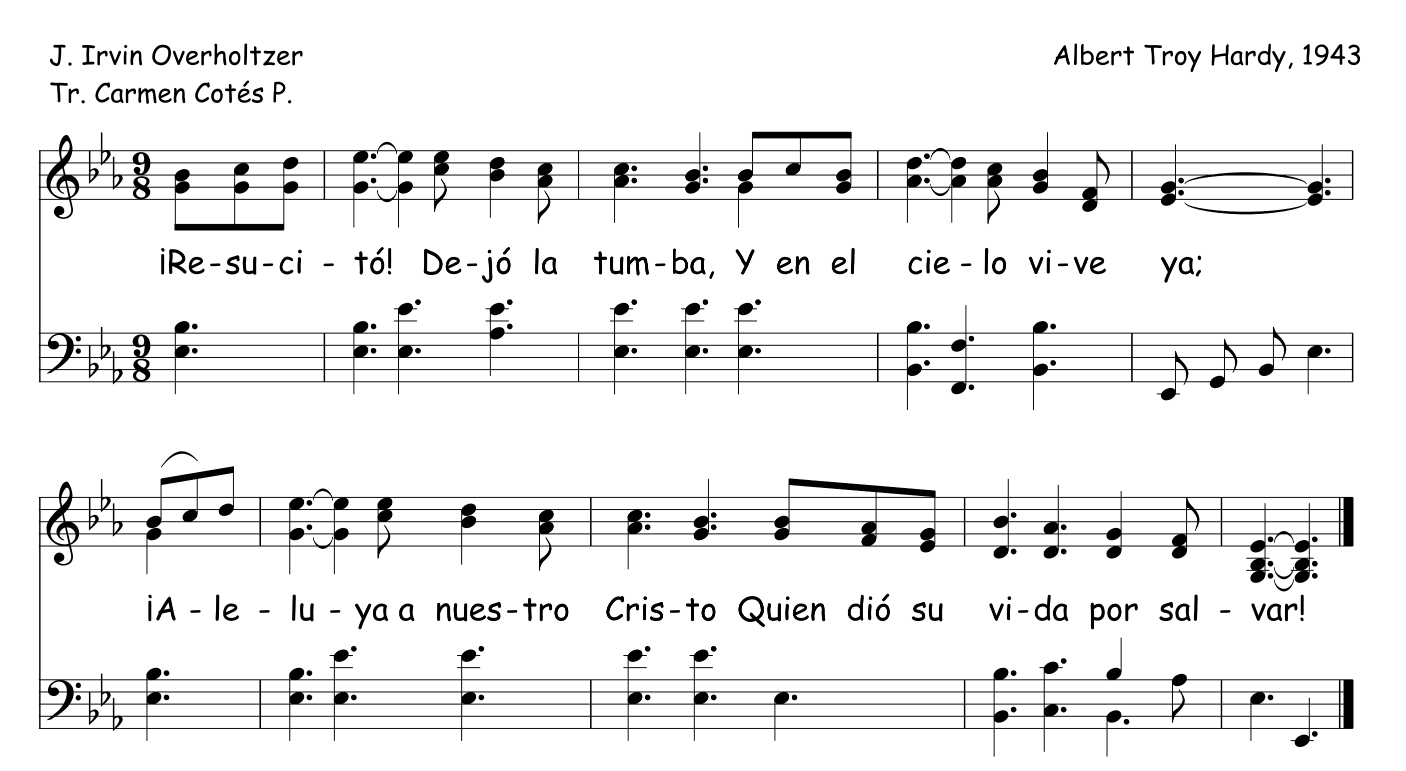




195 ¡Resucitó!
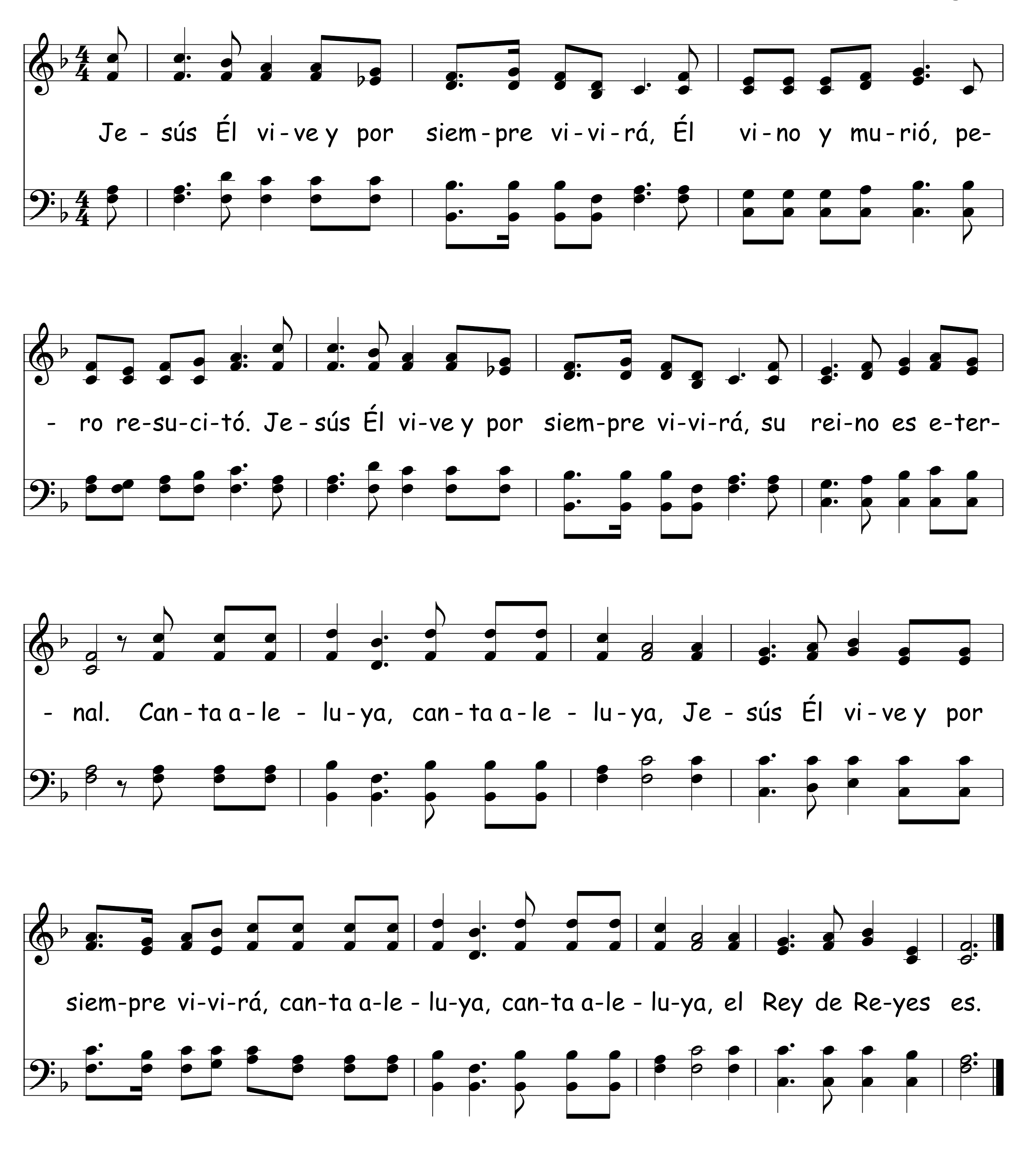
J. Irvin Overholtzer
Tr. Carmen Cotés P.

Albert Troy Hardy, 1943
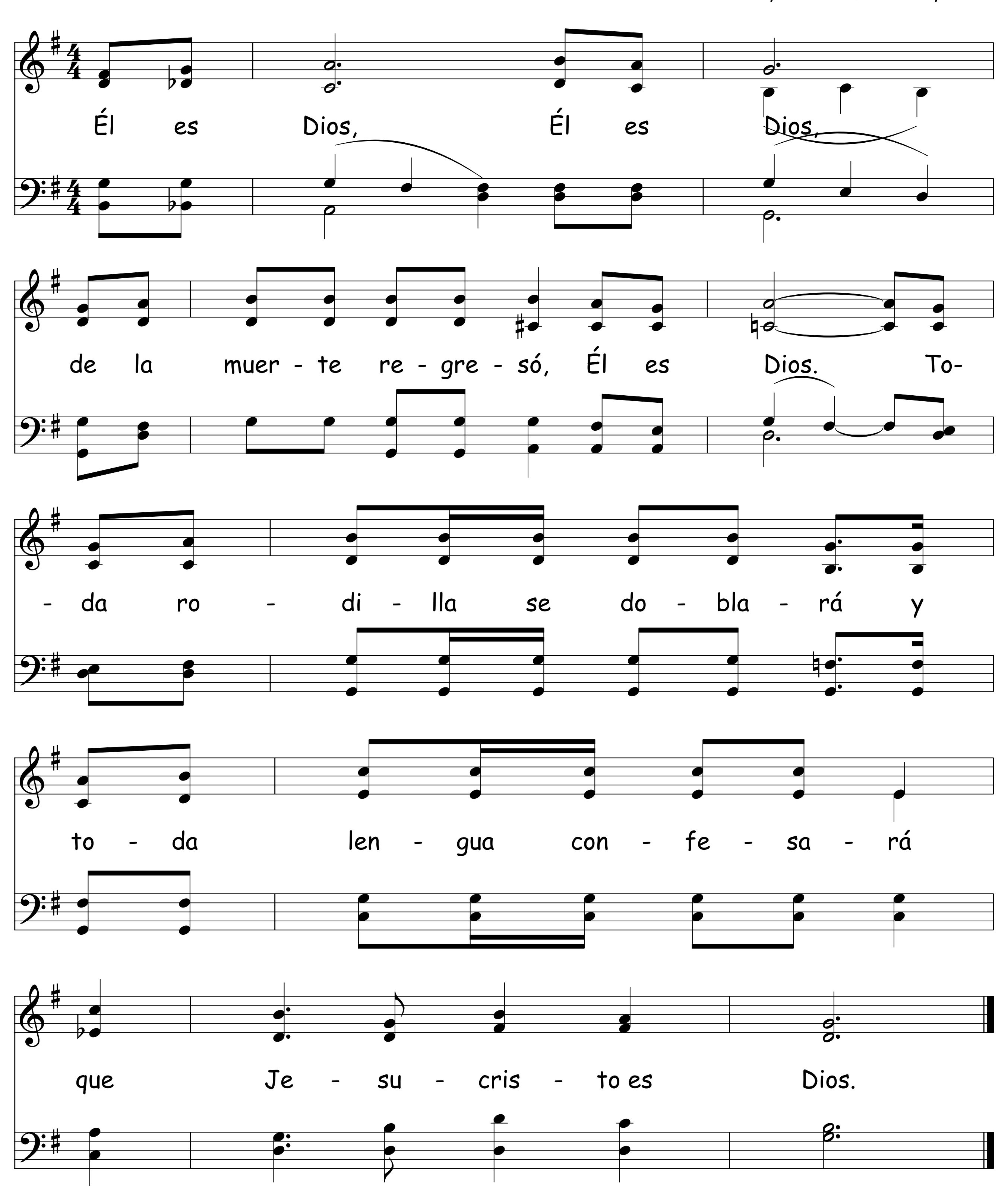


Jesús Él Vive

Arr. Luis Monge V.
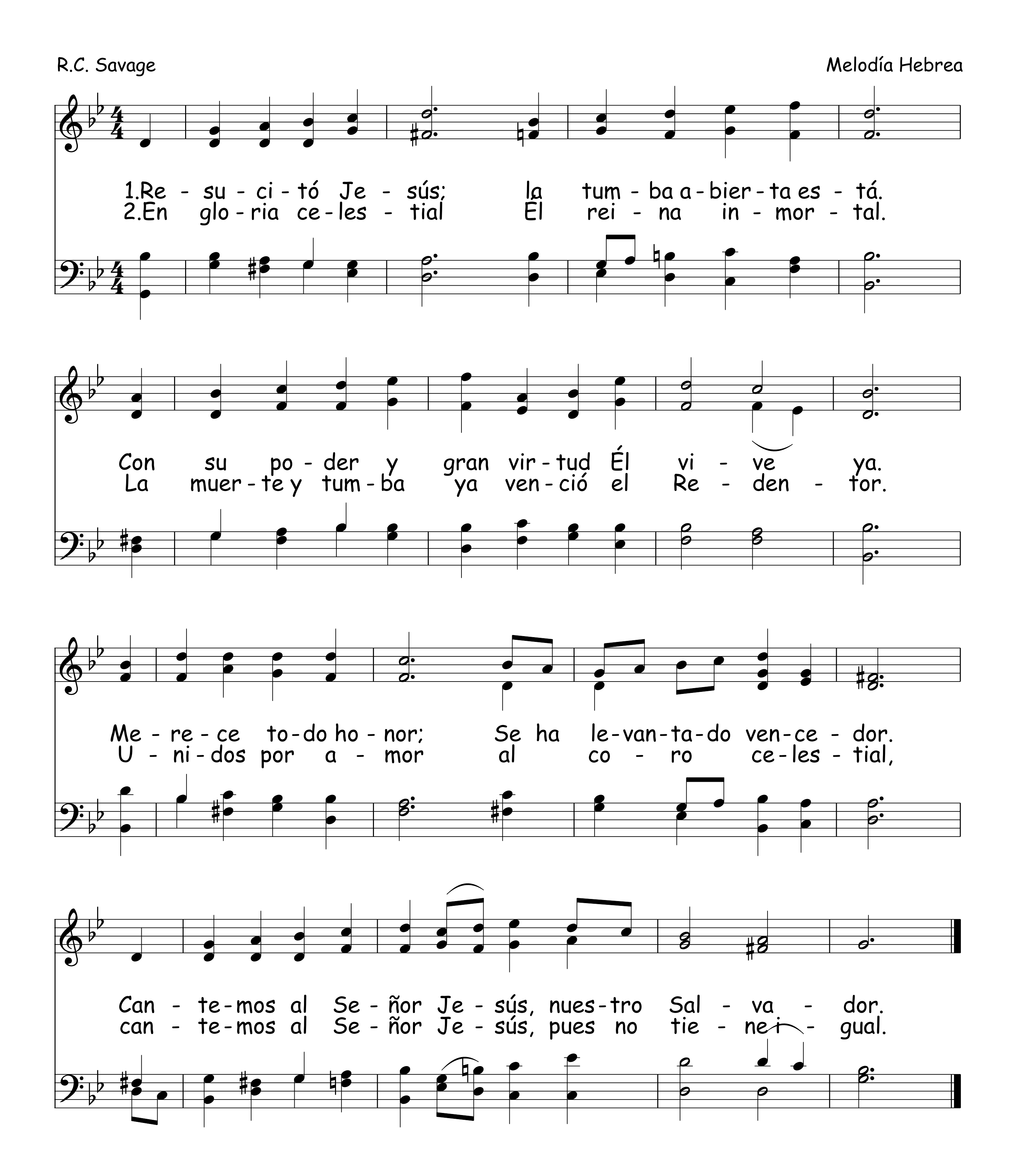


197 Él Es Dios

Tradicional, Arr. Tom Fettke, 1986
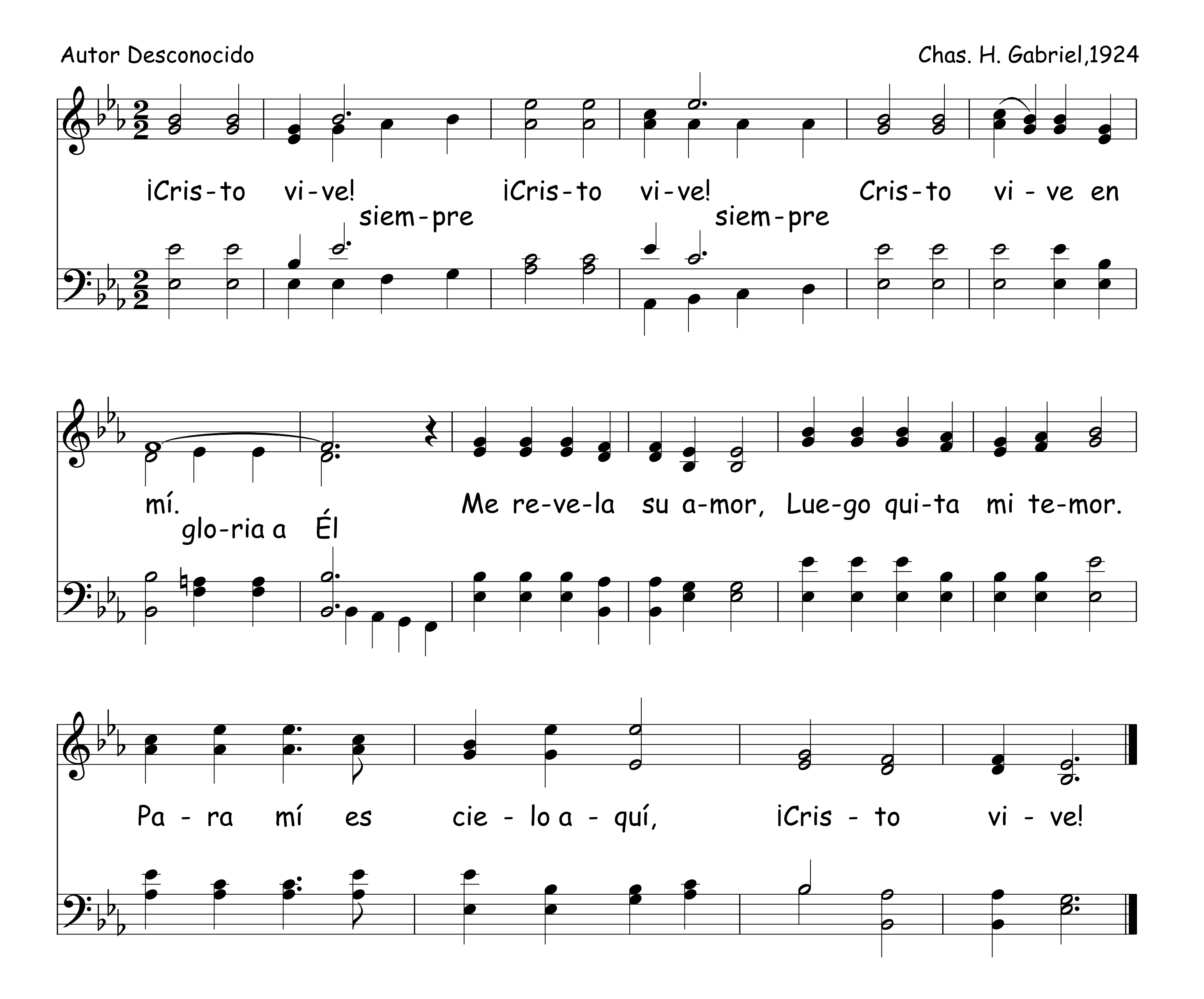


Resucitó Jesús

198
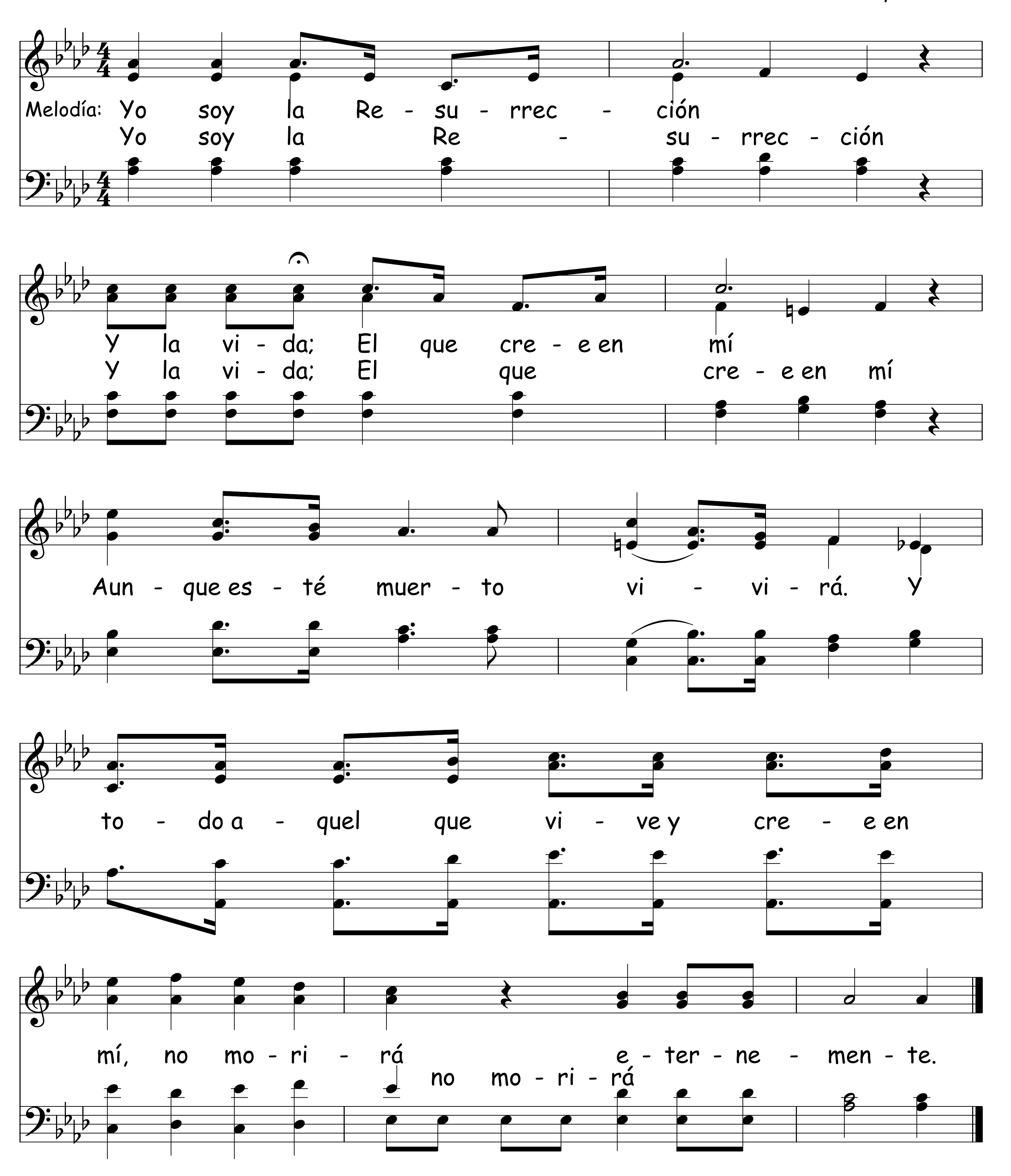


199 ¡Cristo Vive!

Autor Desconocido | Chas. H. Gabriel, 1924
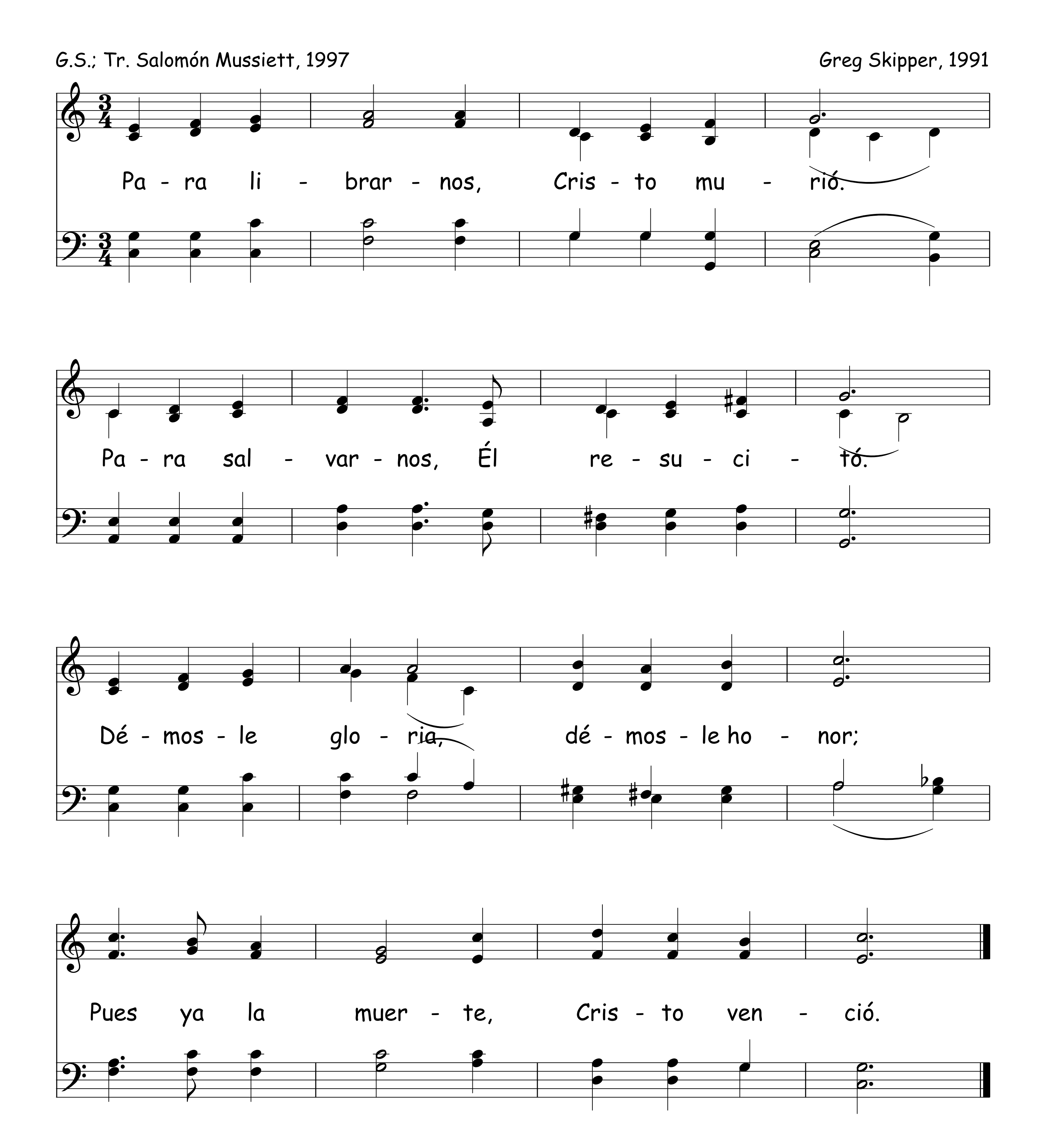


Yo Soy La Resurrección
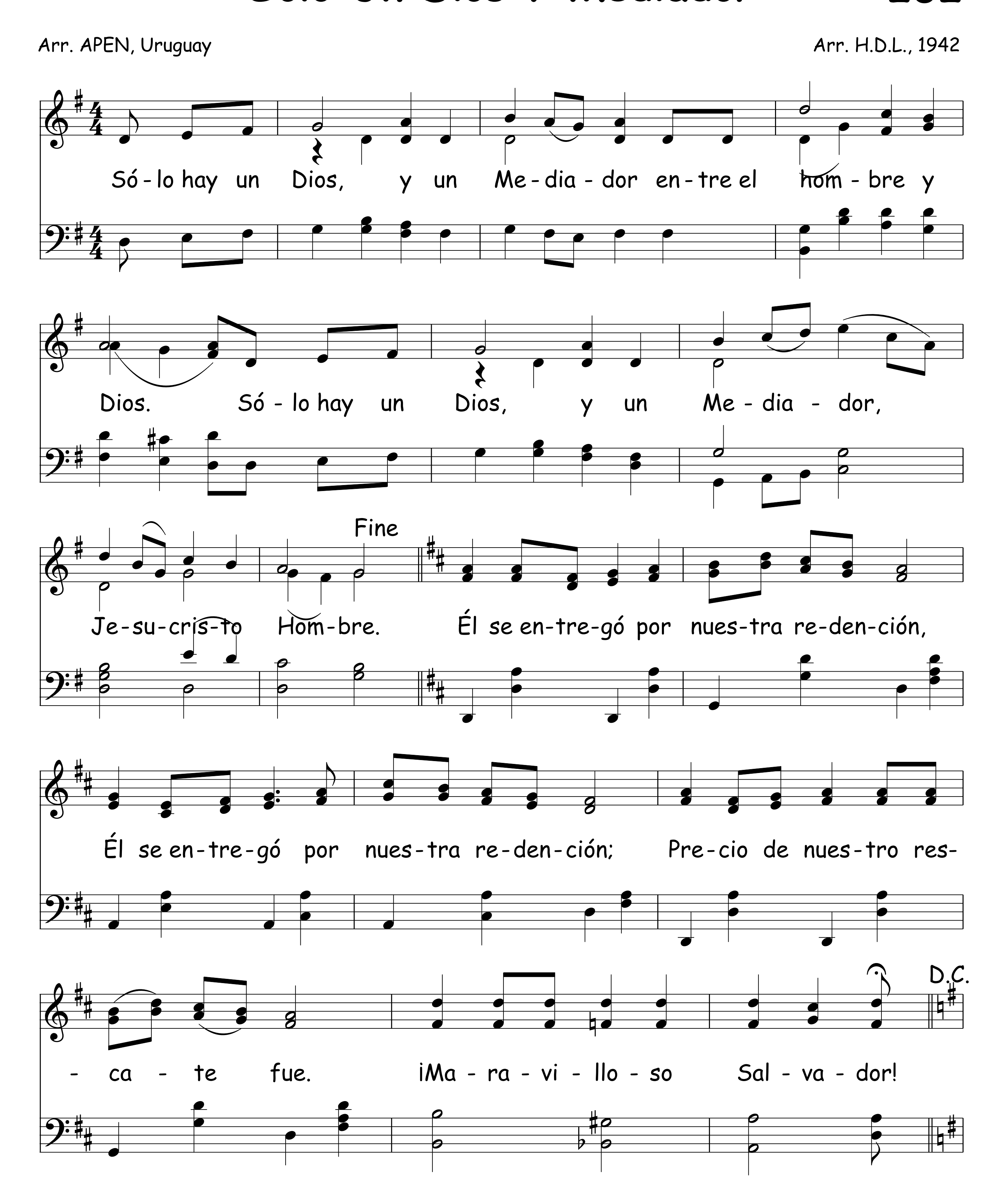
Norman J. Clayton, 1938



201 Cristo Venció
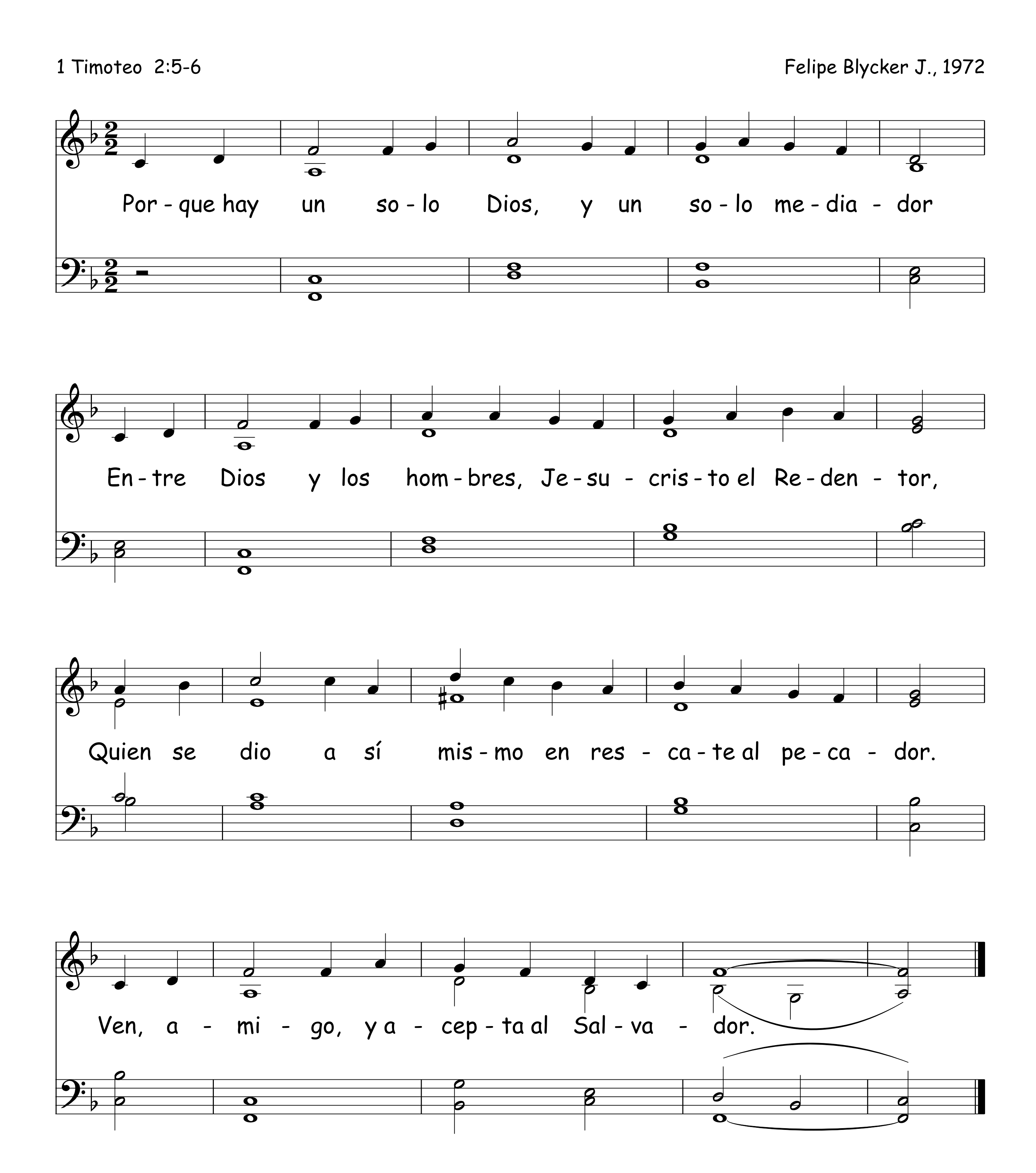


Sólo Un Dios Y Mediador 202



203 Hay Un Solo Dios
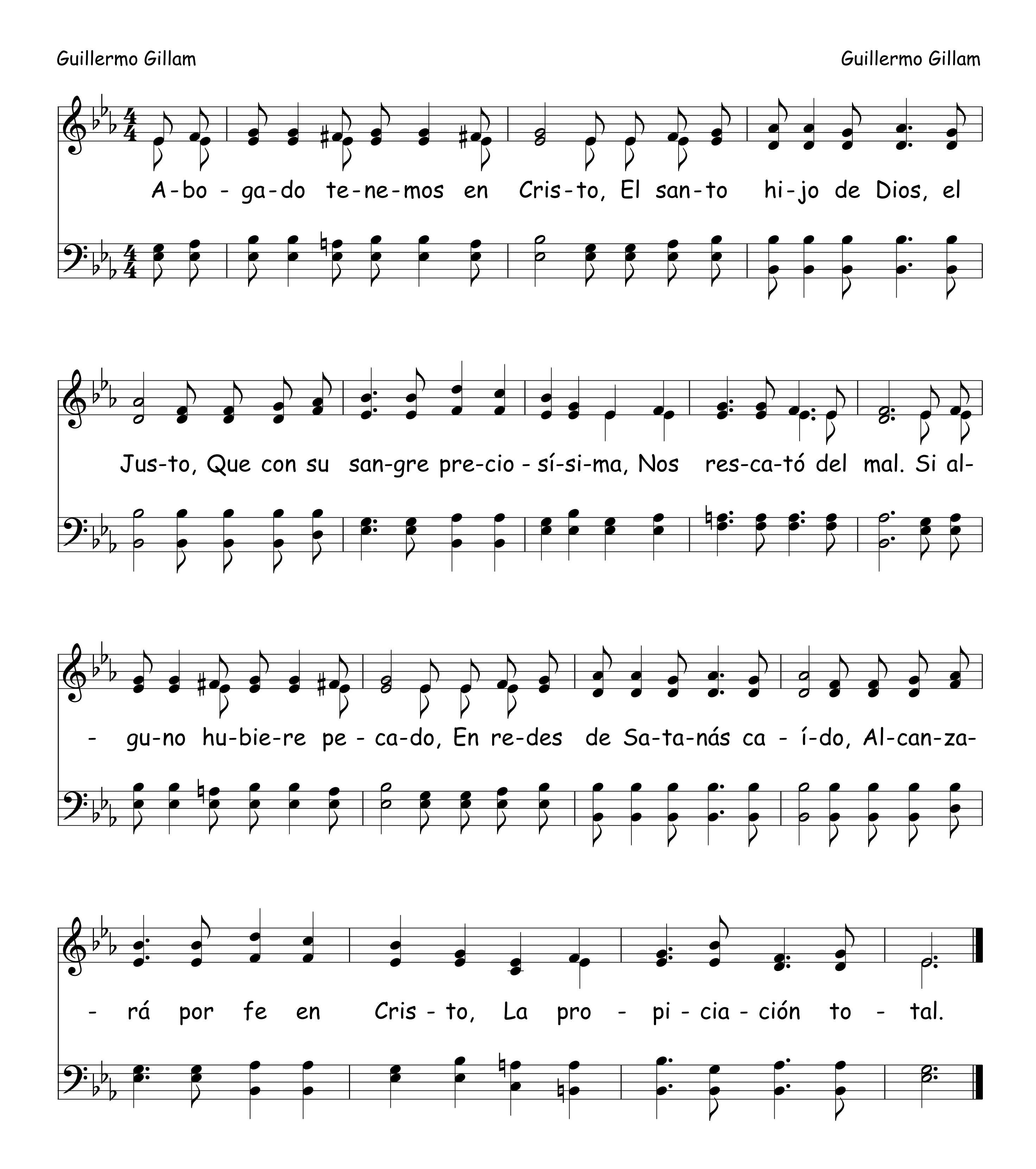
1 Timoteo 2:5-6

Felipe Blycker J., 1972



Abogado Tenemos En Cristo 204
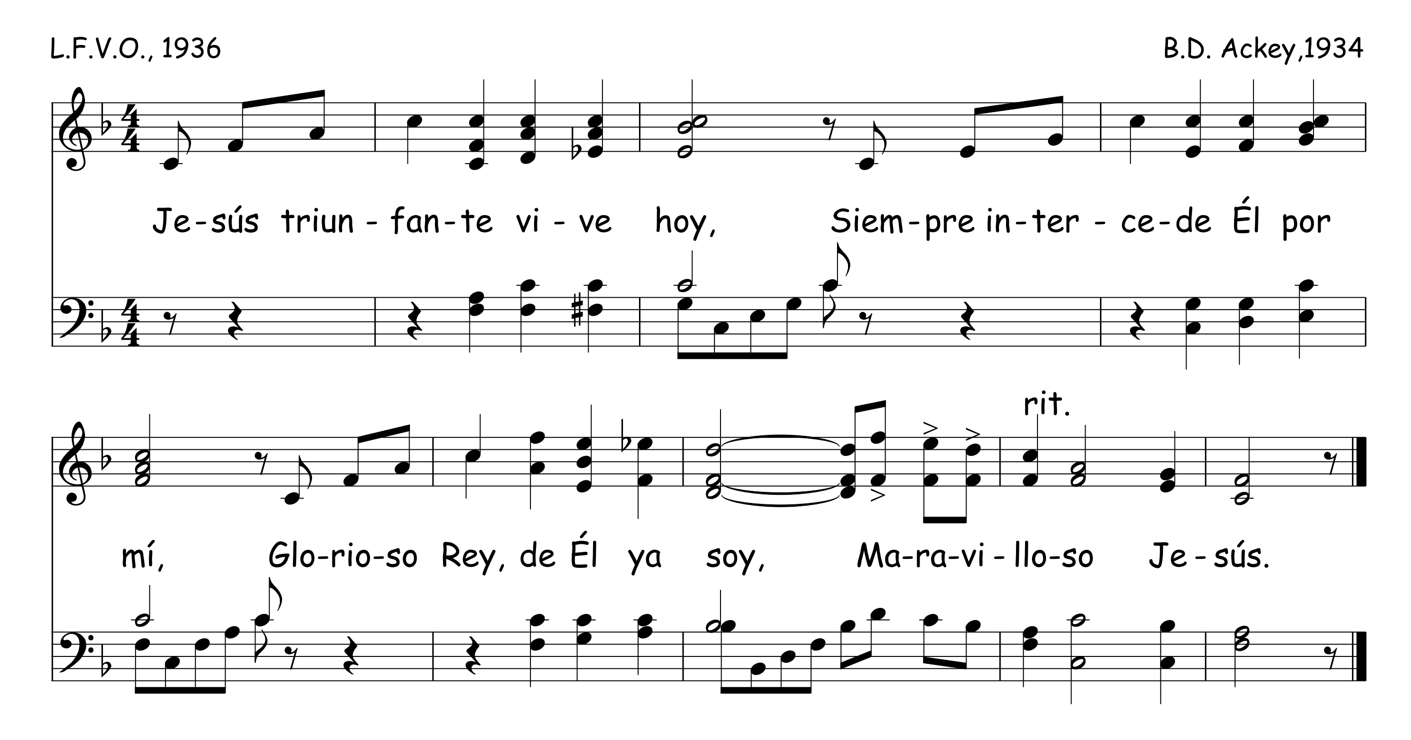
Guillermo Gillam | Guillermo Gillam



205 Jesús Triunfante Vive Hoy

L.F.V.O., 1936
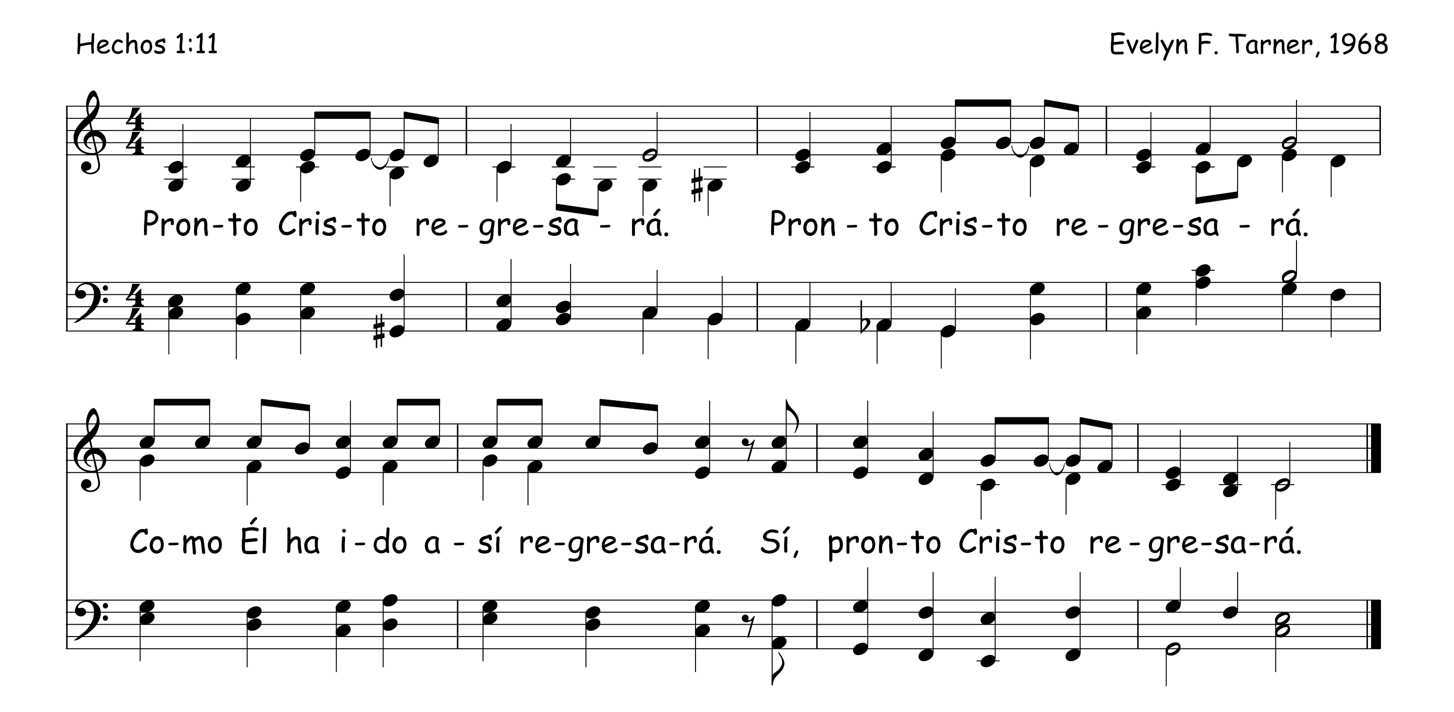
B.D. Ackey,1934



206 Pronto Cristo Regresará

Hechos 1:11
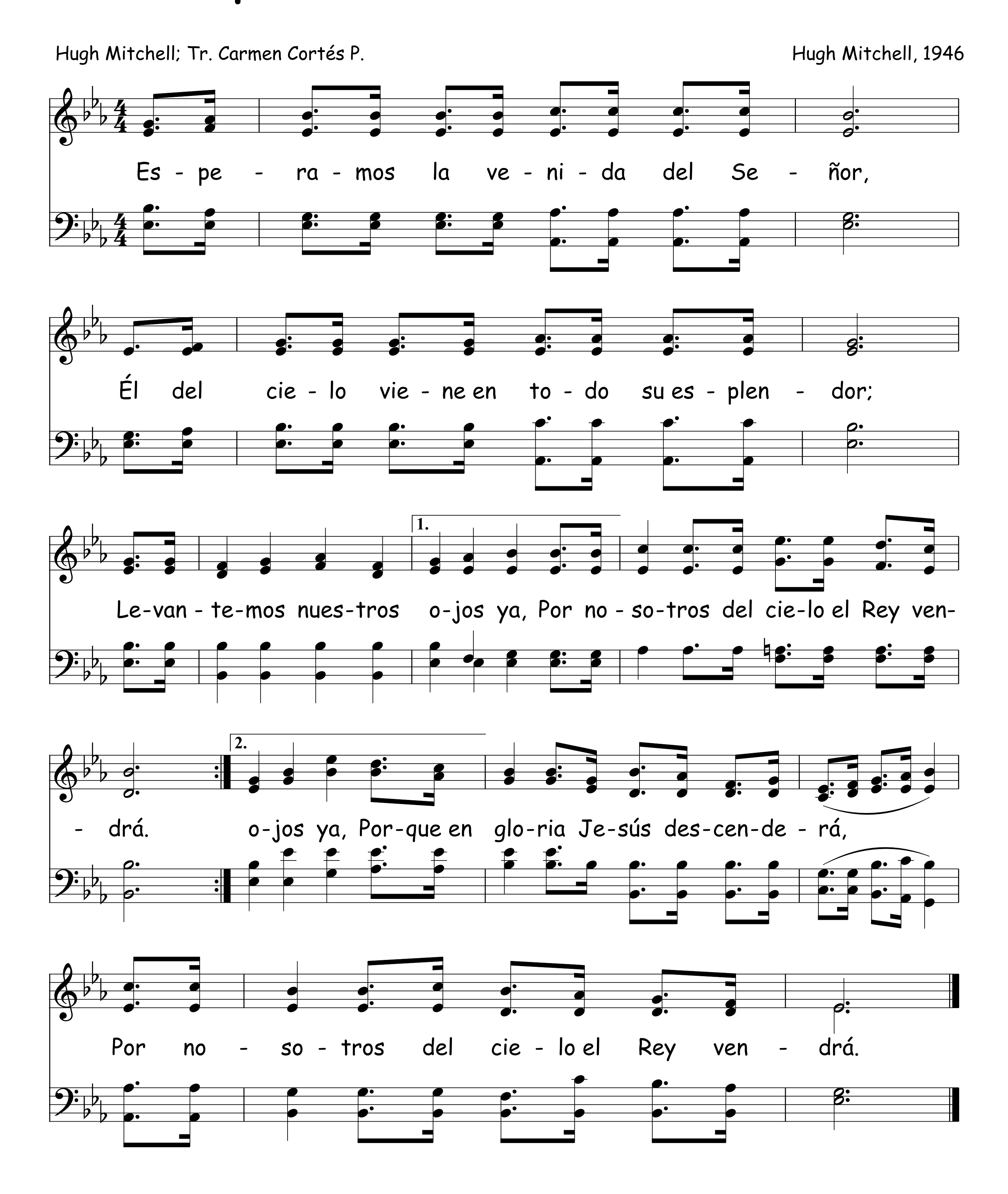
Evelyn F. Tarner, 1968



Esperamos La Venida Del Señor 207

Hugh Mitchell; Tr. Carmen Cortés P.

Hugh Mitchell, 1946



208 Así Como Relámpago
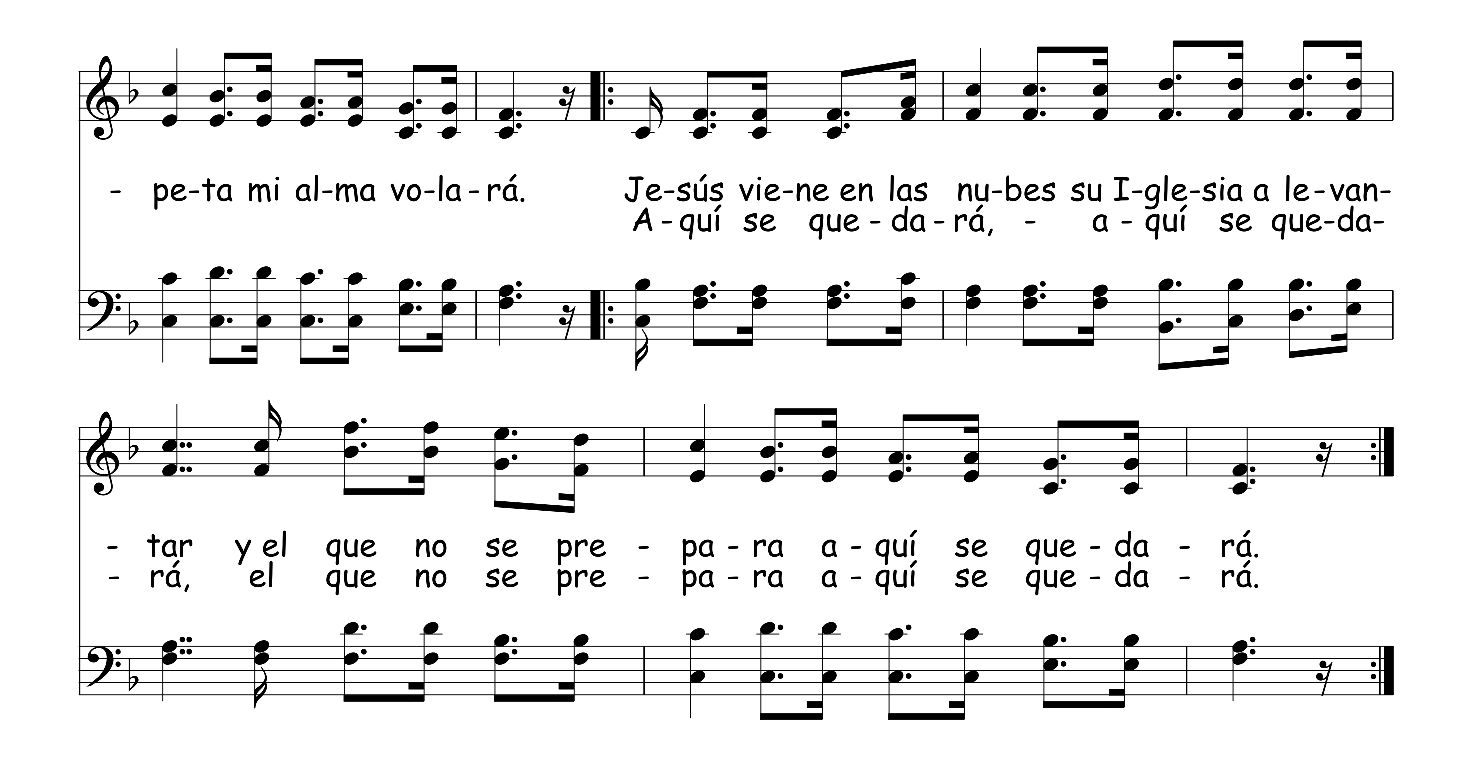
Arr. Luis Monge V.

A - sí co-mo re-lám-pa-go, A - sí co-mo re-lám-pa-go, a - sí se-rá la ve-

1. - ni-da del Se-ñor. A - 2. ni-da del Se-ñor Hay que es-tar o-ran-do,
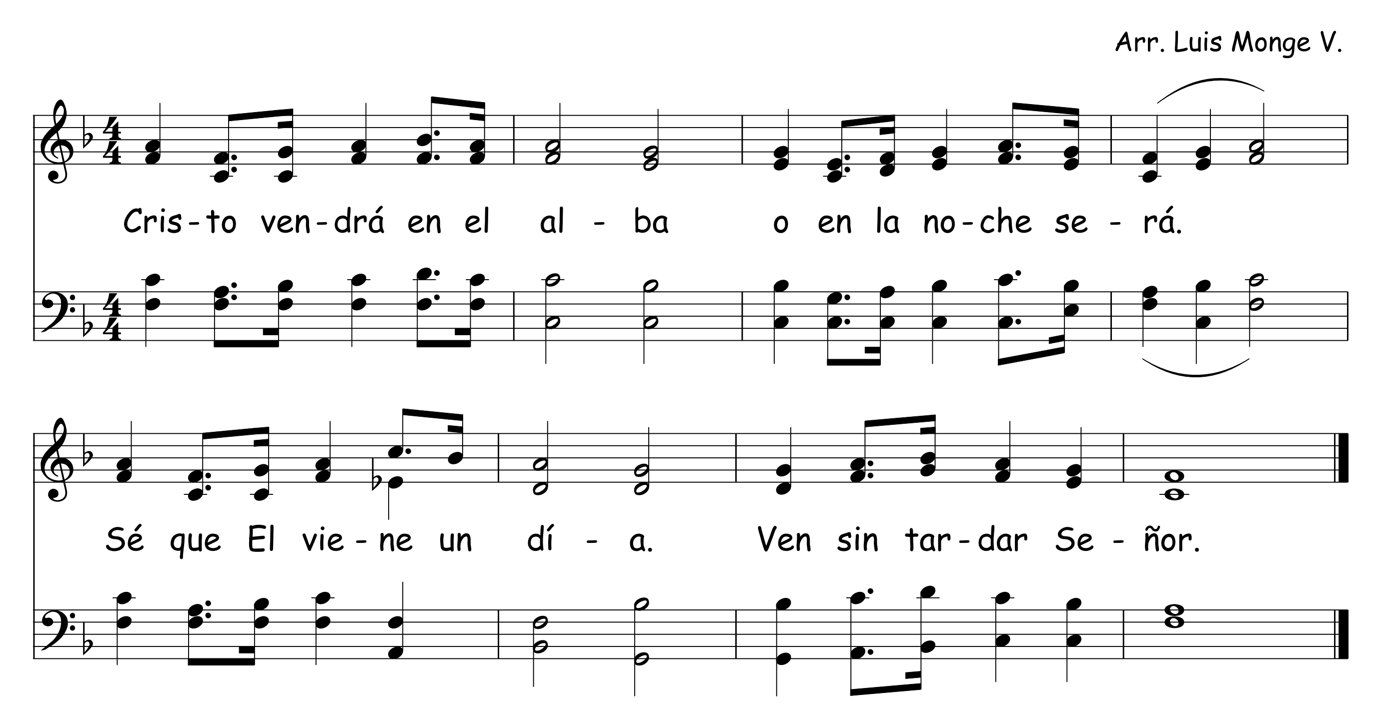
hay que es-tar ve-lan-do, A - sí se-rá la ve - ni-da del Se-ñor. En-

- ton-ces mi al-ma vo-la - rá, mi al-ma vo-la - rá, al son de la trom-



Cristo Vendrá En El Alba 209

Arr. Luis Monge V.



210 Cuando Cristo Venga Otra vez

A. A. Luther; Tr. Geo. P. Simmonds

A. A. Luther, 1948

Por los que Je - sús sal - vó Vie - ne o - tra vez, En las nu - bes
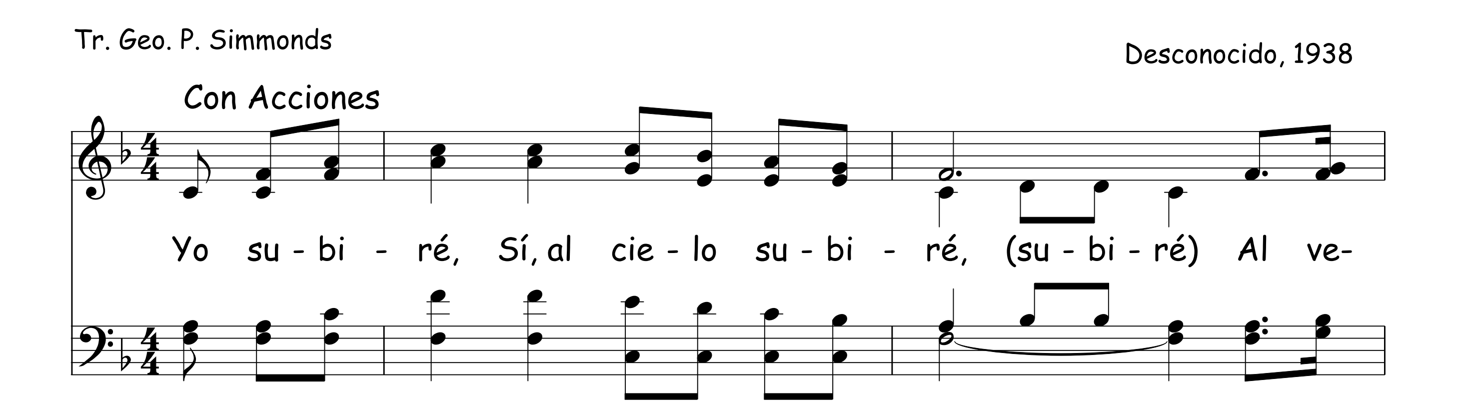
Él ven - drá, Su pro - me - sa es fiel; Sal - vos con Él en su ho - gar
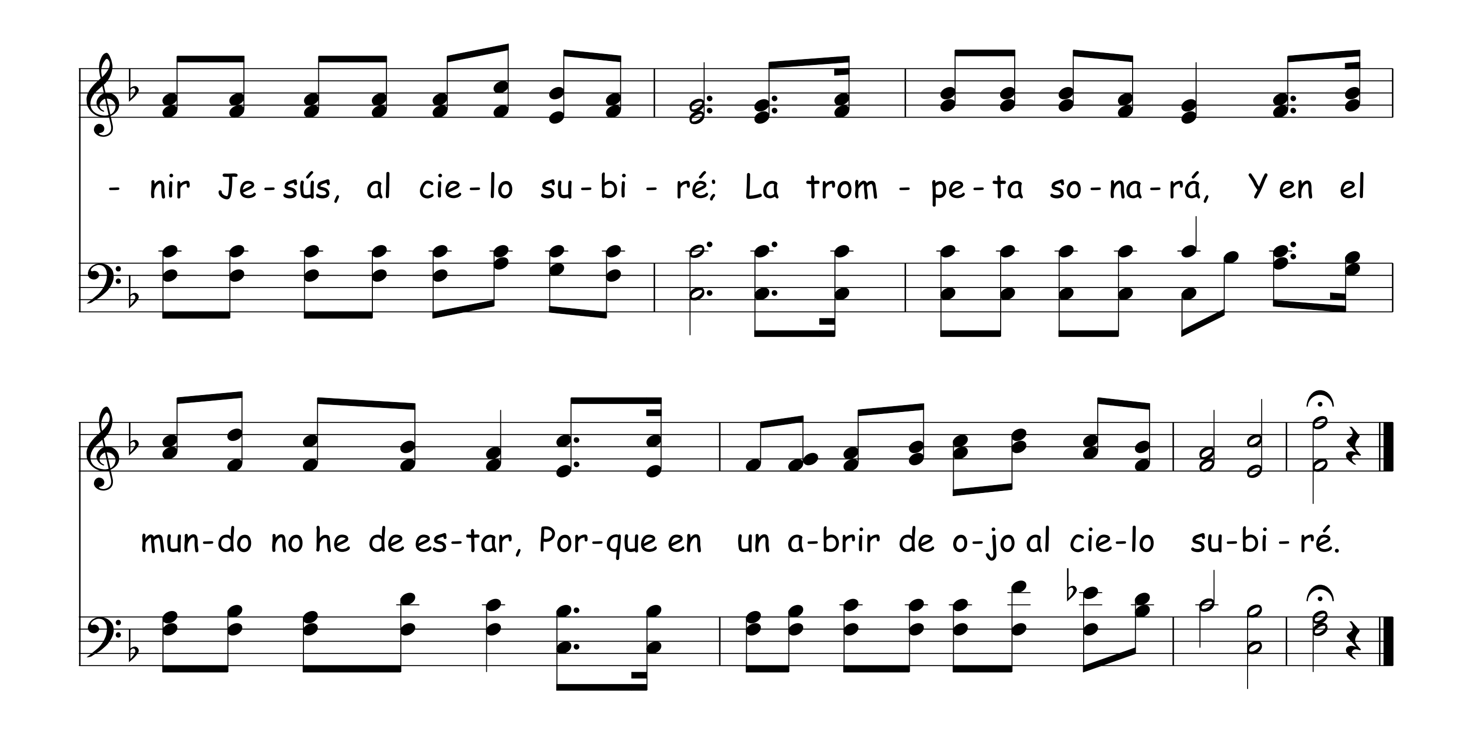
Nin - gún mal mo - les - ta - rá, Cuan - do Cris - to ven - ga o - tra vez.

211 Yo Subiré

Tr. Geo. P. Simmonds

Desconocido, 1938





Oh, Cristo Sí Viene

212

Tradicional; Tr. Ruth Ann Flower

The Diapason, 1860

Oh, Cris - to sí vie - ne, Él sí vie - ne o - tra vez. En su glo - ria Él
vie - ne pron - to, hoy o des - pués. Vie - ne, vie - ne, vie - ne o - tra vez.

213 Cuando Cristo Venga En Las Nubes

D.B. Towner
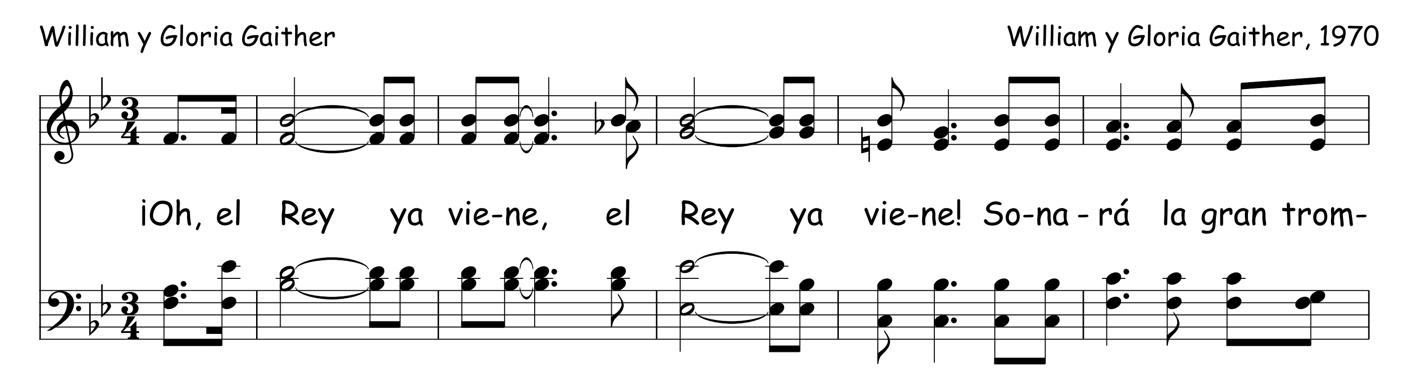
Cuan-do Cris-to ven-ga en las nu-bes, Cuan-do Cris-to ven-ga no ha-bra
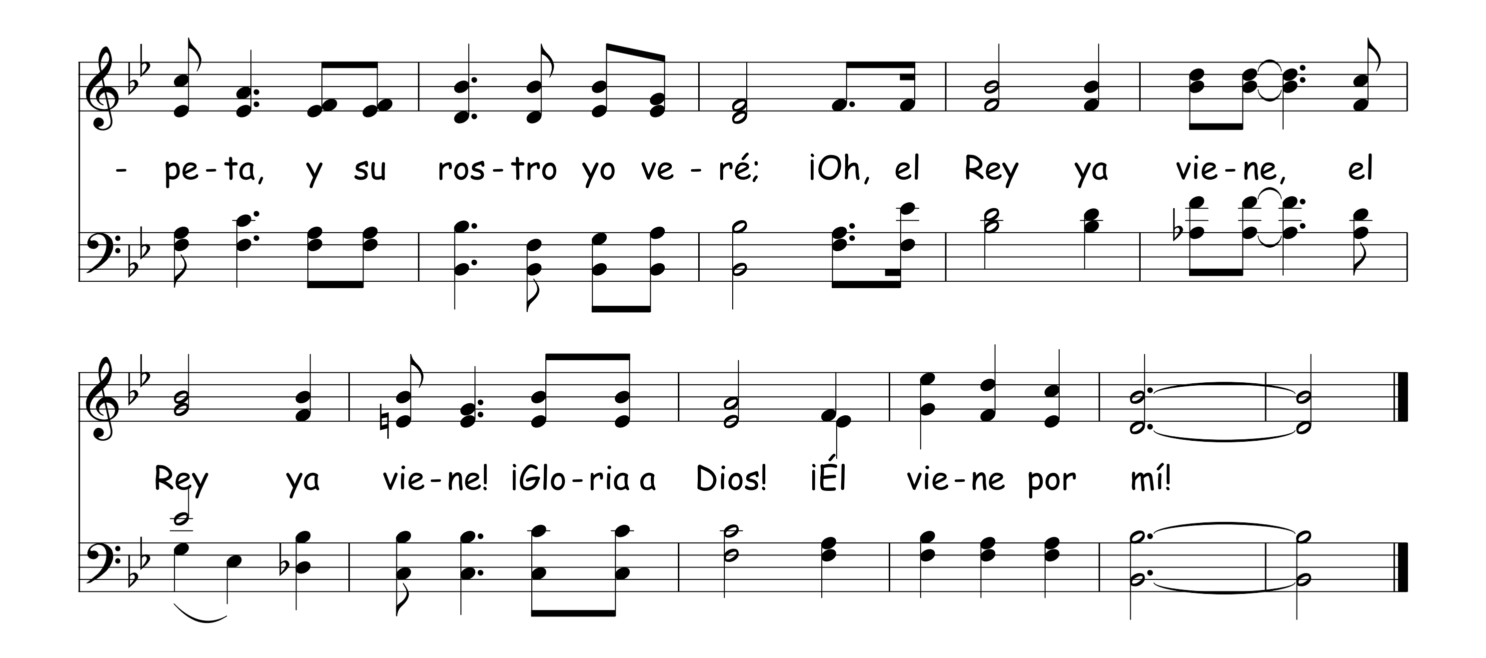
mas do - lor, Cuan - do Cris - to ven - ga en su glo - ria;

Jun - tos es - ta - re - mos con el Sal - va - dor.

214 El Rey Ya Viene

William y Gloria Gaither — William y Gloria Gaither, 1970





Levántate Pueblo 215

Arr. Luis Monge V.

Le-ván-ta-te pue-blo, ya vie-ne tu Rey, Vie-ne en u-na nu-be
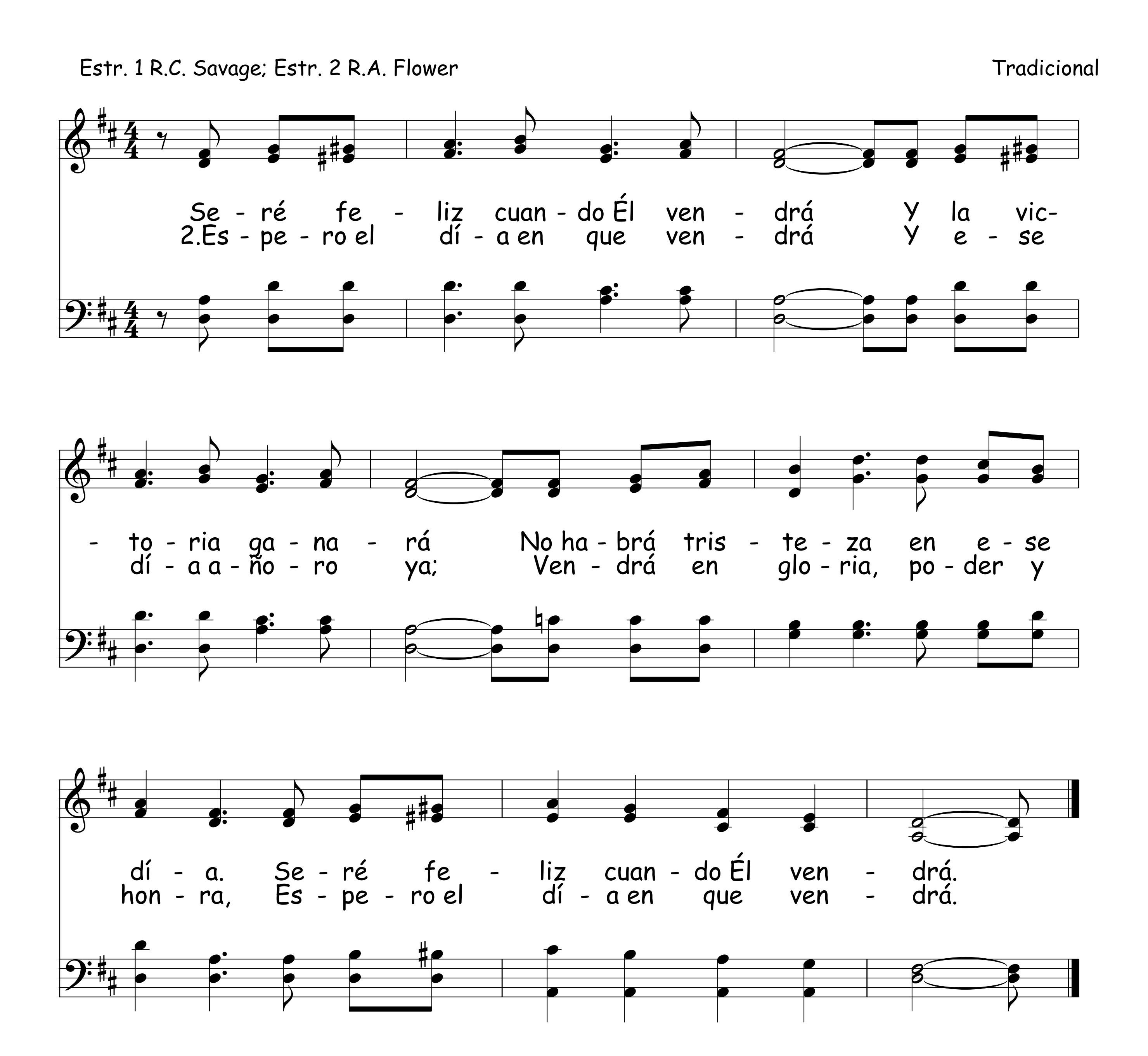
con gran-de po-der. Cris-to vie-ne pron-to por se-gun-da vez
(a bus-car su grey)

y nos lle-va-rá a la nue-va Je-ru-sa-lem.

216 Seré Feliz Cuando Él Vendrá

Estr. 1 R.C. Savage; Estr. 2 R.A. Flower
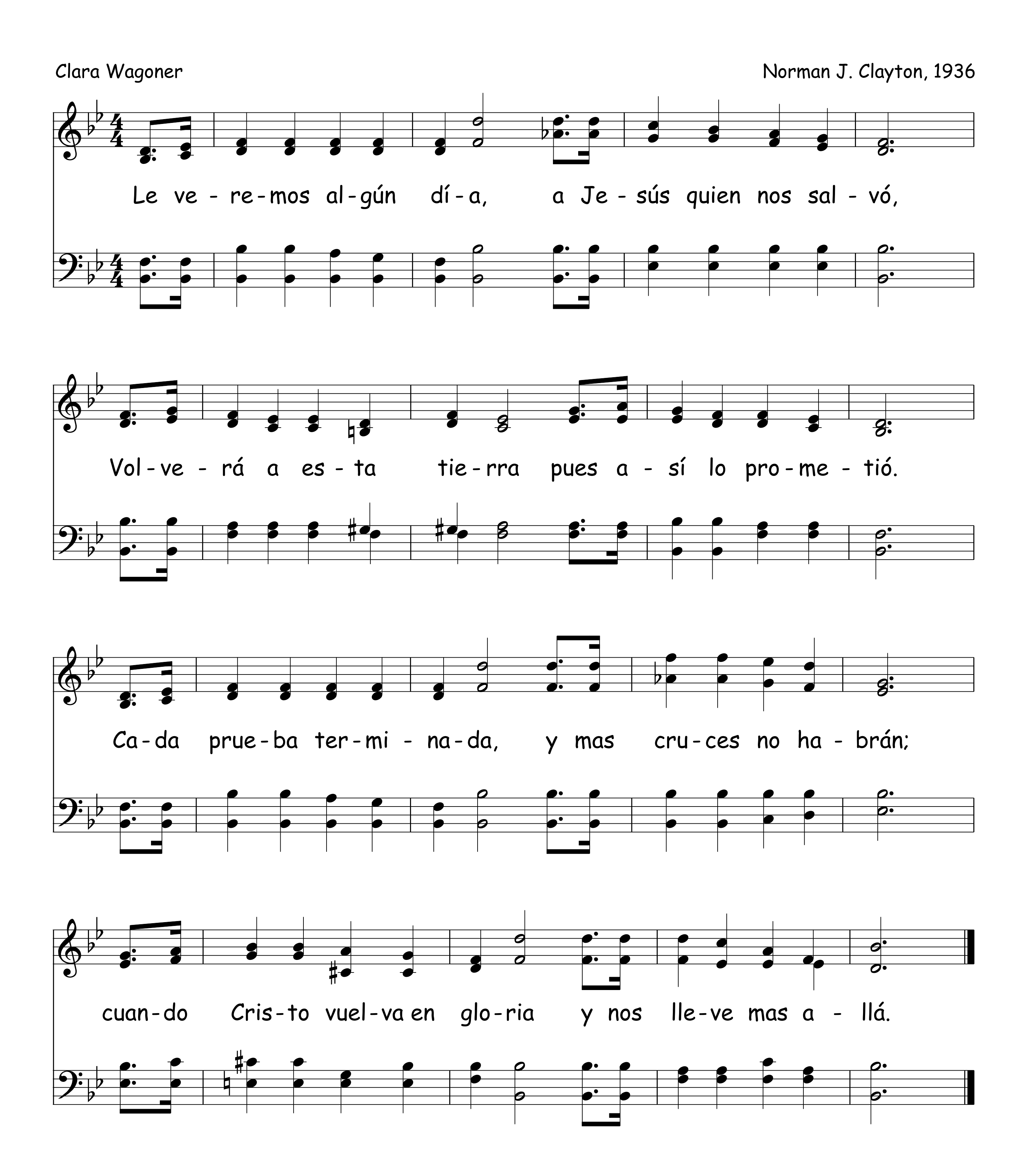
Tradicional



Le Veremos Algún Día

Clara Wagoner

Norman J. Clayton, 1936



218

Una Vez Caminando

Autor Desconocido

Arr. R.C. Savage, 1956

U-na vez ca-mi-nan-do, oí u-na voz, u-na voz que de-cí-a,

“No pe-ques más, Je-su-cris-to ya vie-ne, en u-na nu-be blan-ca,
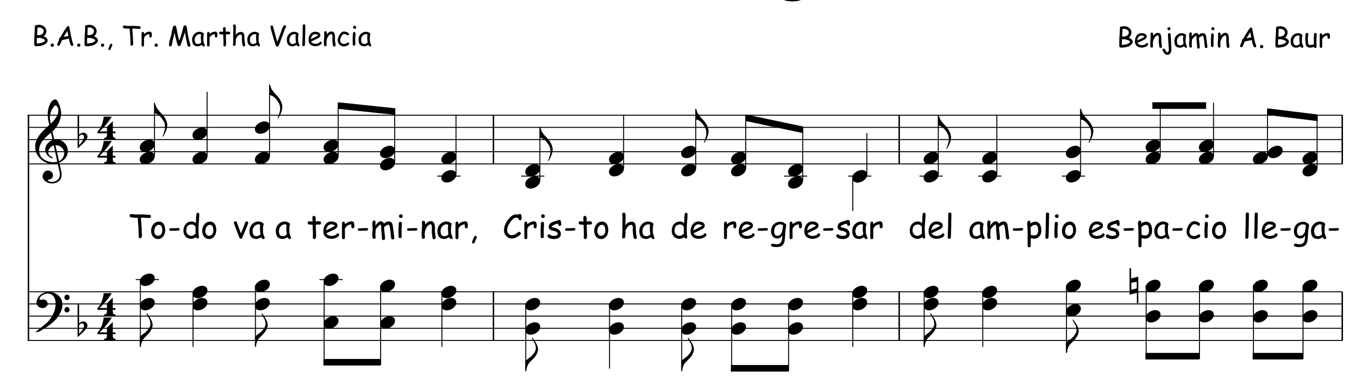
Je-su-cris-to ya vie-ne, Je-su-cris-to ya vie-ne, no pe-ques más.
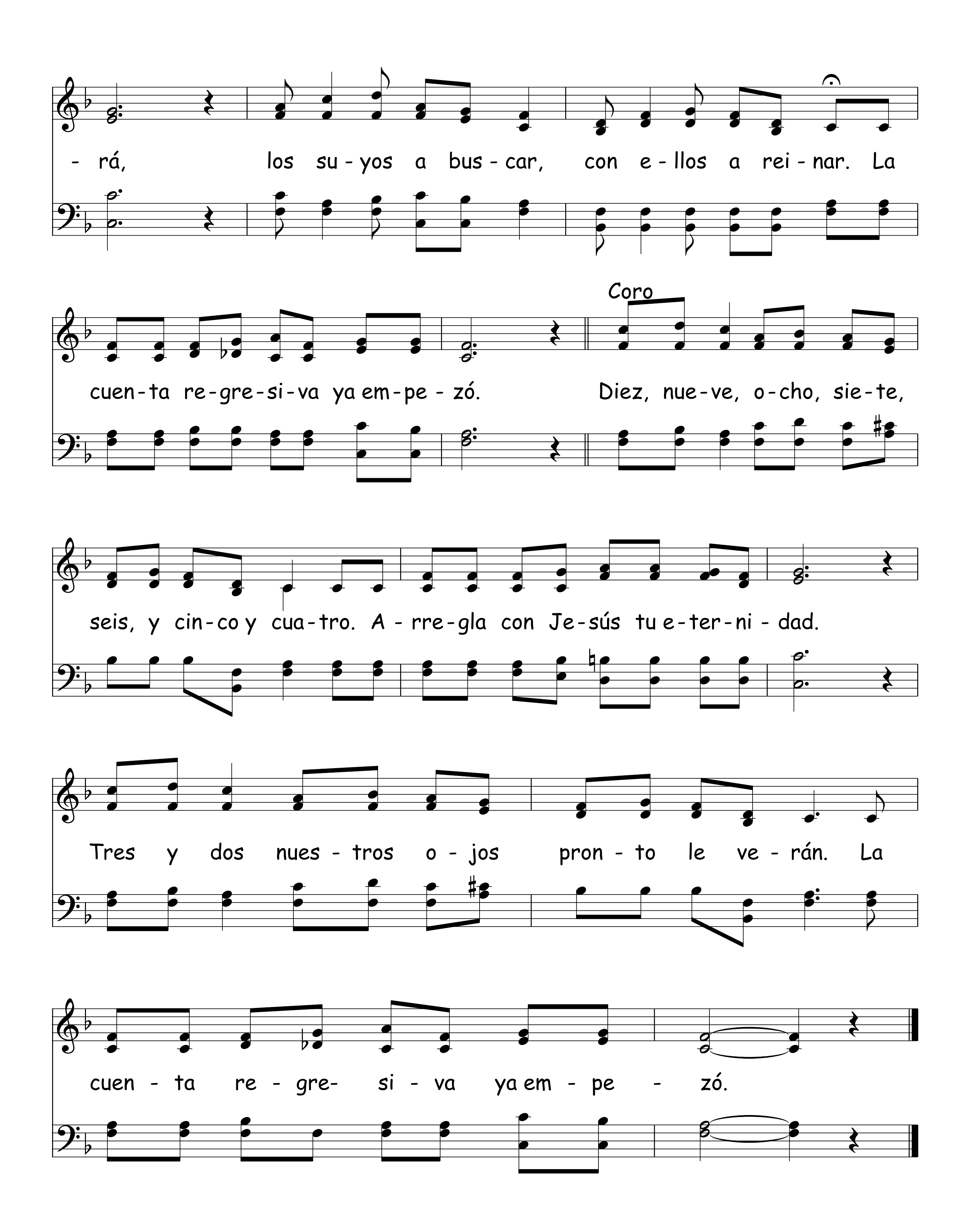
219

La Cuenta Regresiva

B.A.B., Tr. Martha Valencia

Benjamin A. Baur
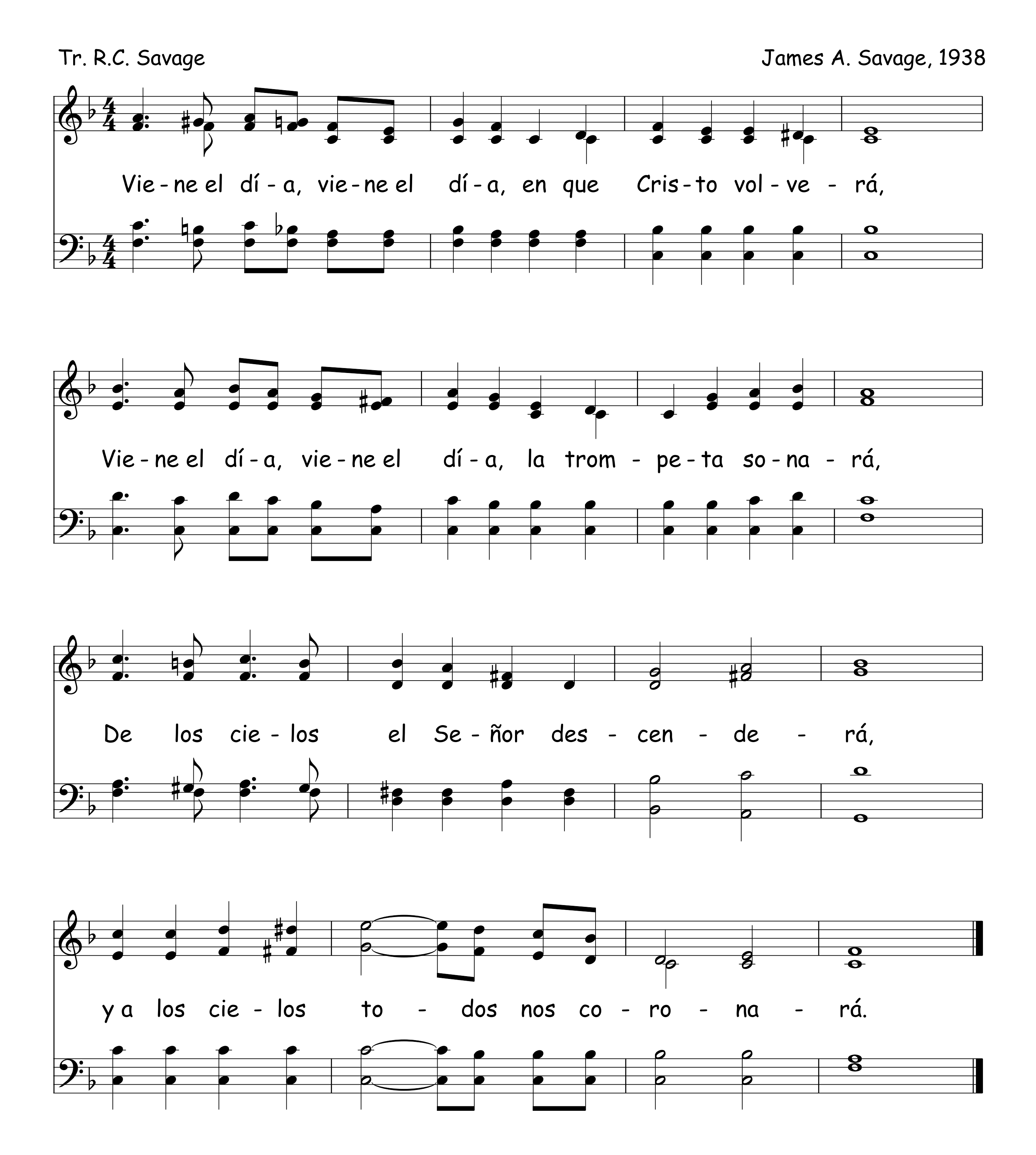




- rá, los su - yos a bus - car, con e - llos a rei - nar. La
cuen-ta re-gre-si-va ya em-pe - zó.
Coro
Diez, nue-ve, o-cho, sie-te,
seis, y cin-co y cua-tro. A - rre-gla con Je-sús tu e-ter-ni - dad.
Tres y dos nues - tros o - jos pron - to le ve - rán. La
cuen - ta re - gre- si - va ya em - pe - zó.

220 Viene El Día
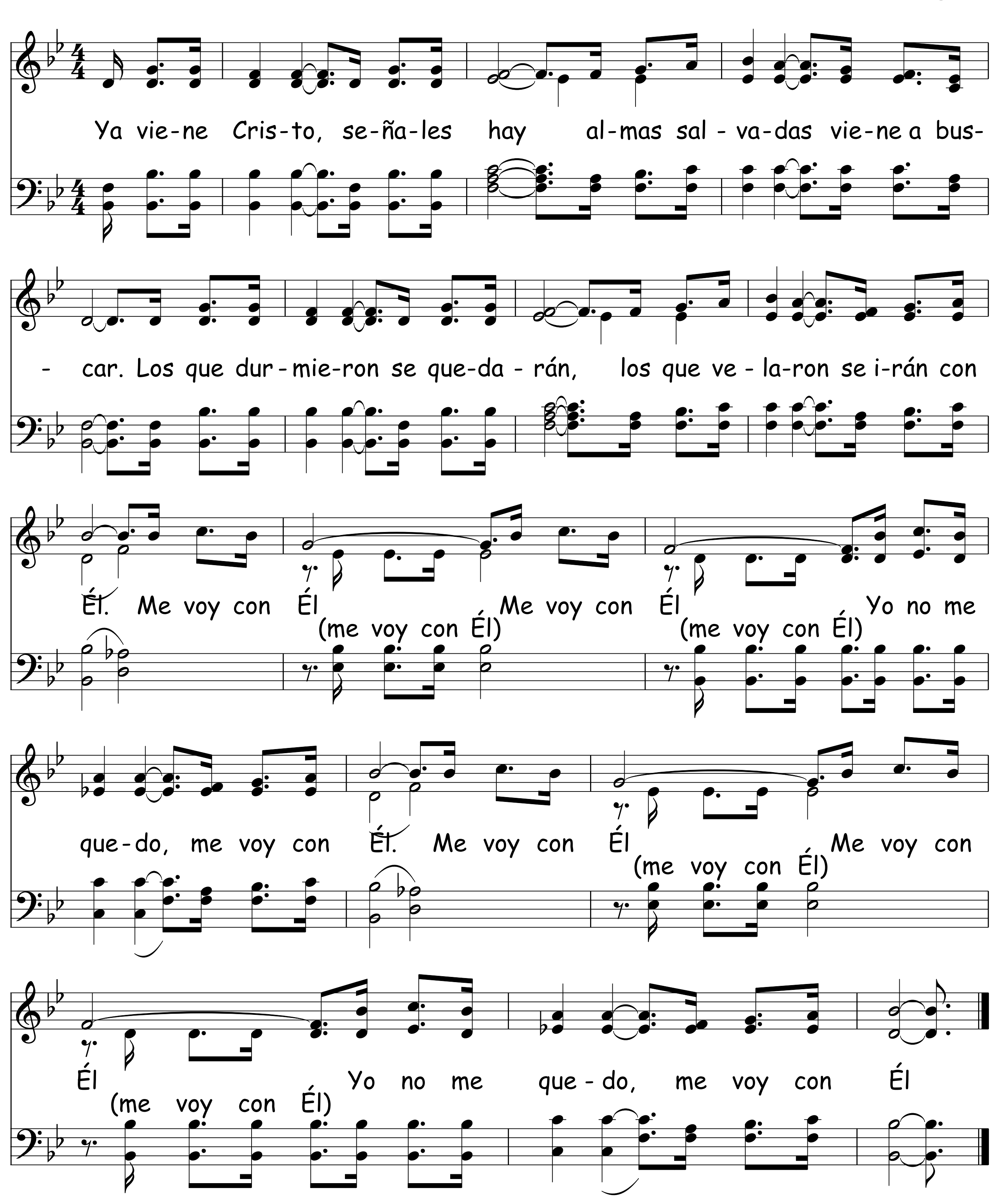
Tr. R.C. Savage

James A. Savage, 1938



Ya Viene Cristo

Arr. Luis Monge V.



222 Dos Estarán

Arr. Luis Monge V.
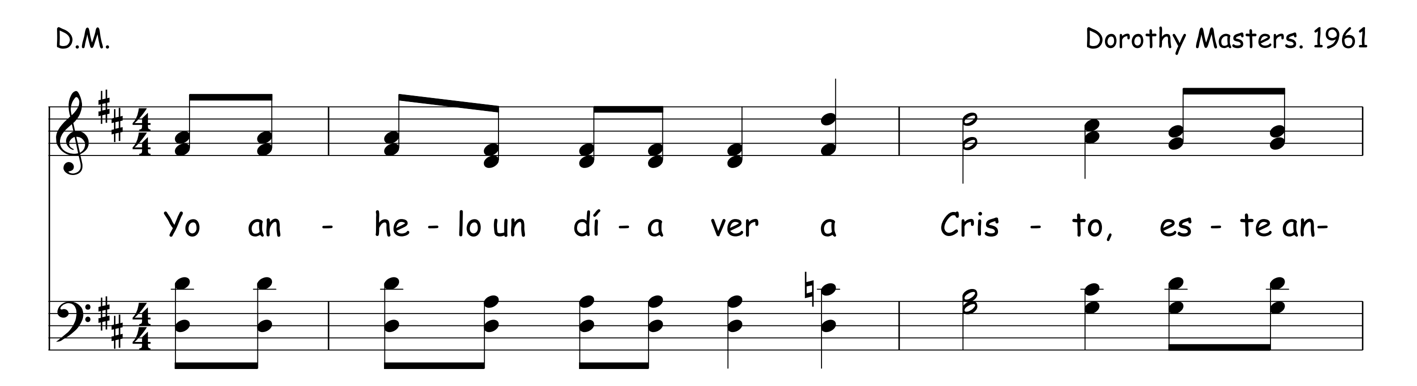
Dos es - ta - rán mo - lien - do en un mo - li - no, dos es - ta - rán dur-
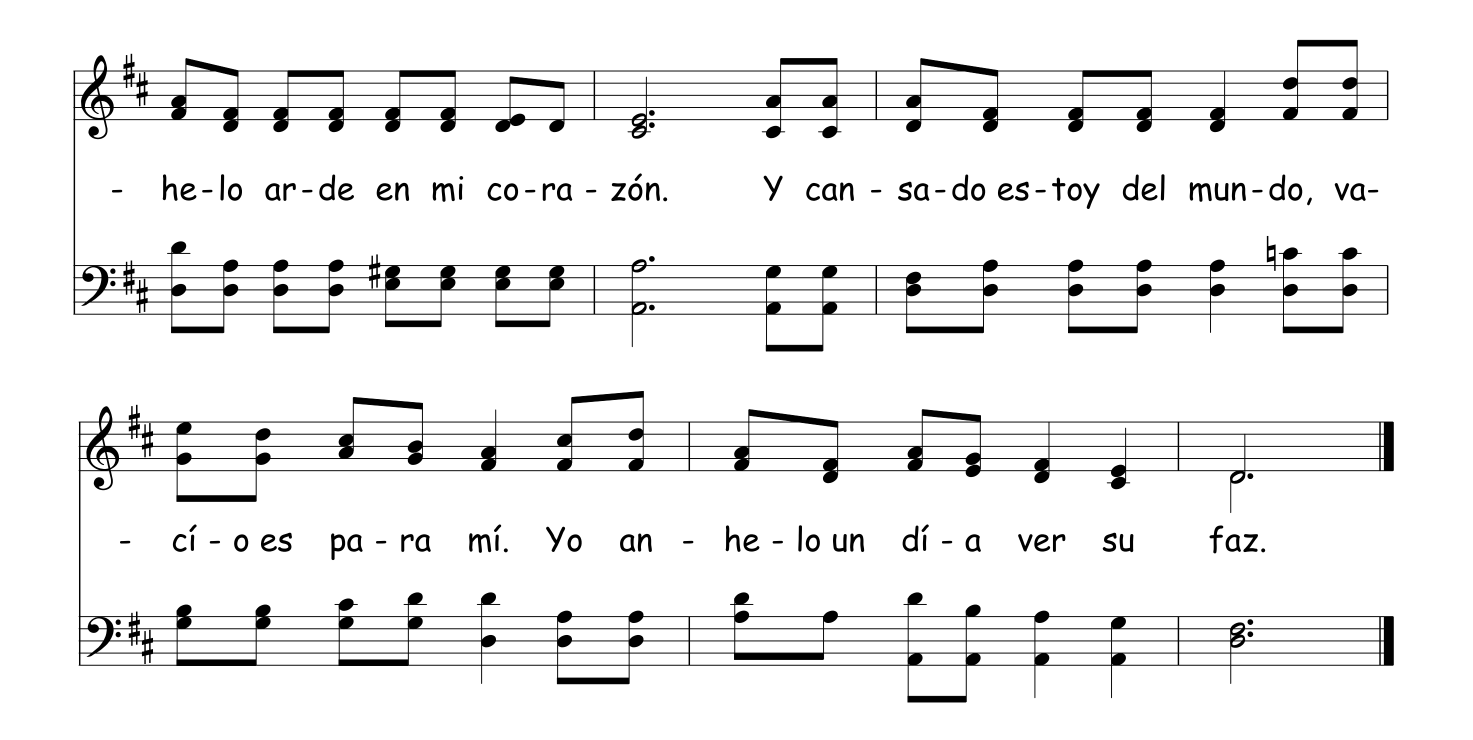
- mien - do muy tran - qui - los, u - no se i - rá y el o - tro que - da - rá.

De - bes es - tar lis - to cuan - do Cris - to ven - drá.

223 Yo Anhelo Un Día Ver A Cristo

D.M. Dorothy Masters. 1961
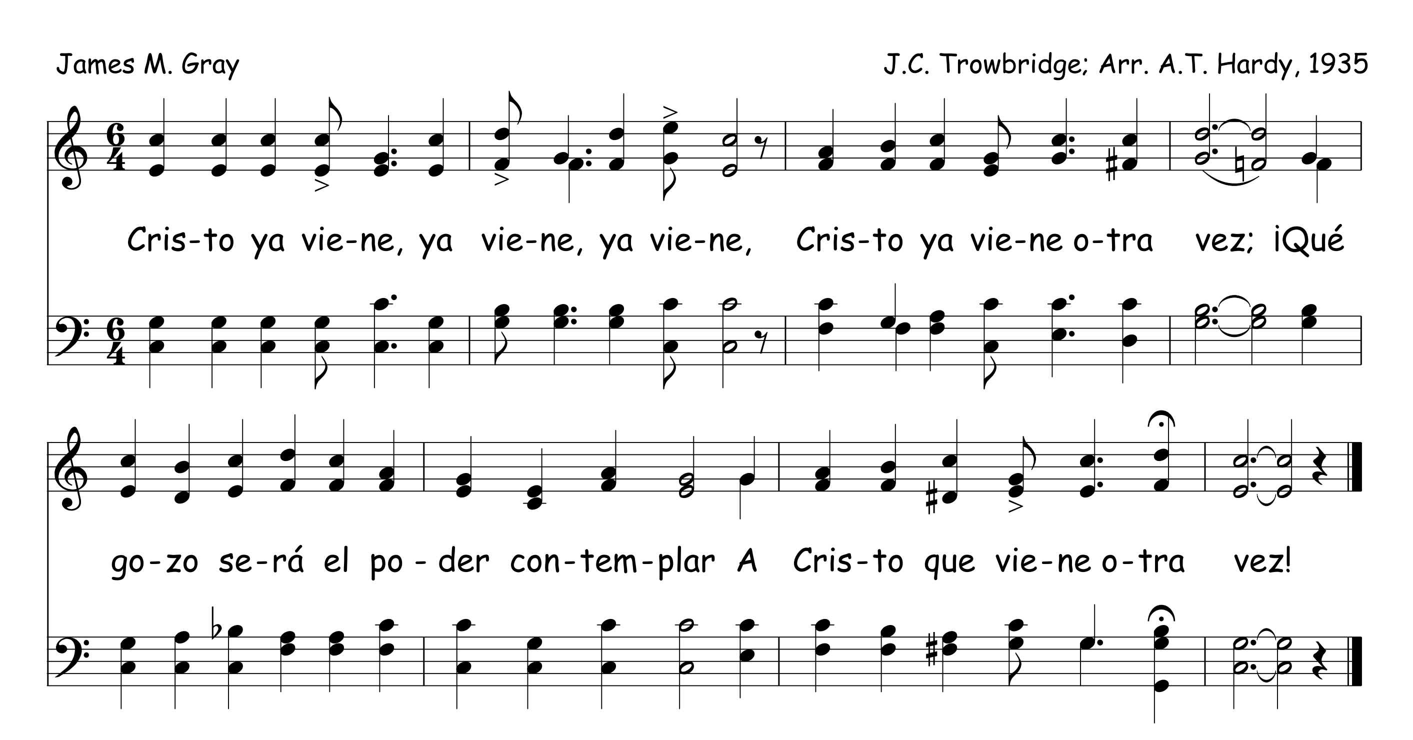




Cristo Ya Viene 224
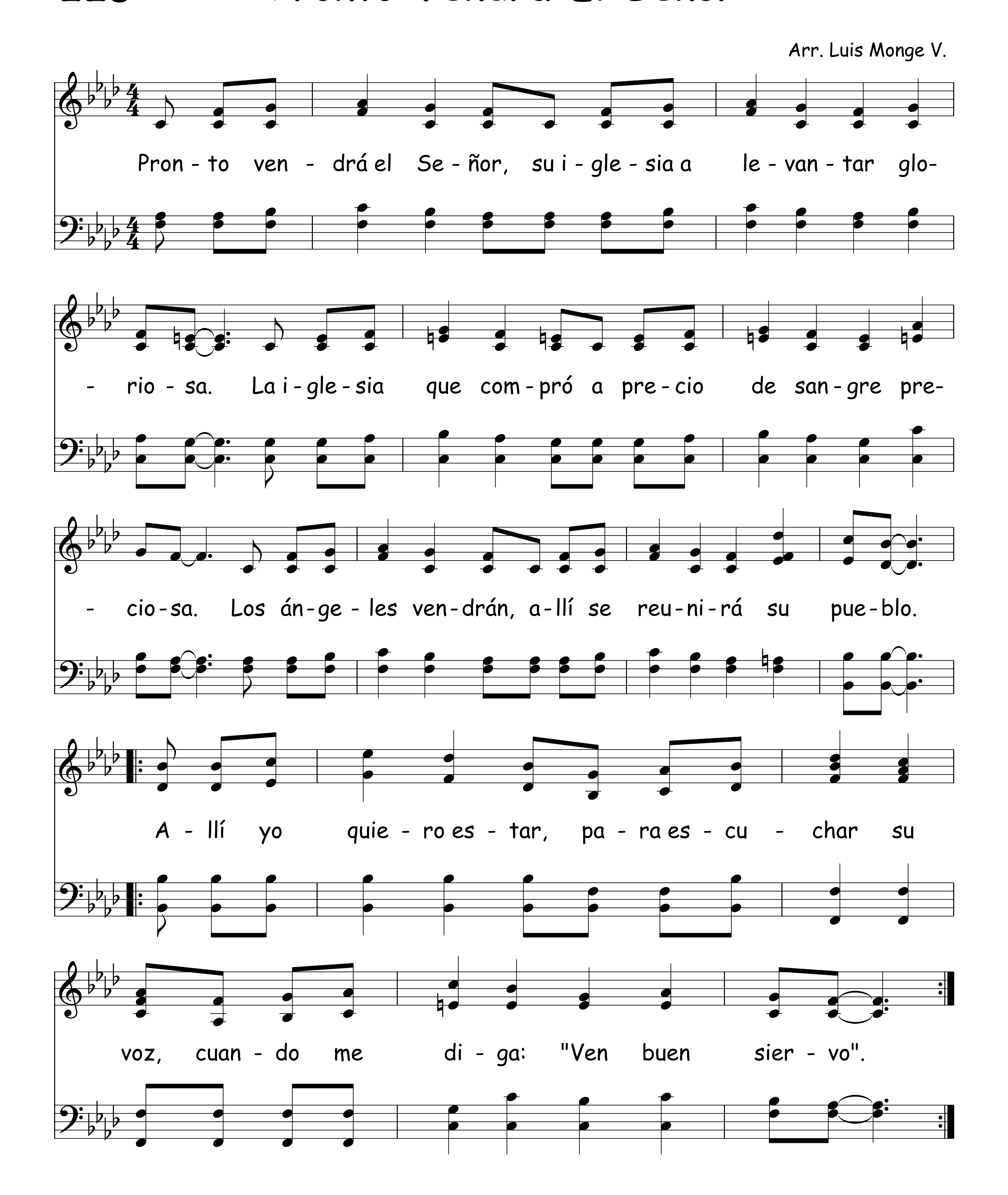
James M. Gray

J.C. Trowbridge; Arr. A.T. Hardy, 1935



225 Pronto Vendrá El Señor

Arr. Luis Monge V.



Mi Jesús Se Fue Al Cielo

Arr. Luis Monge V.
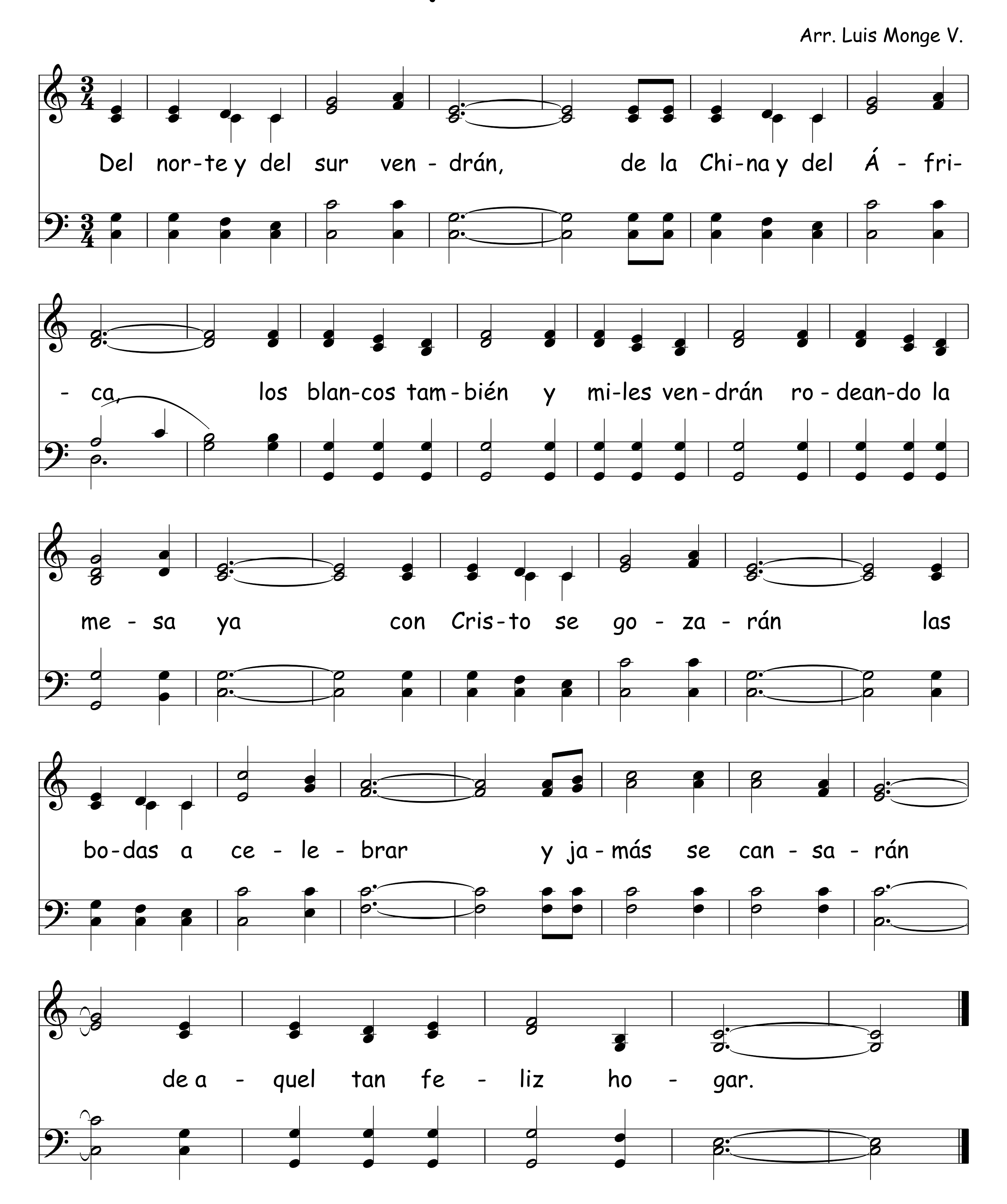
Mi Je - sús se fue al cie - lo, en las nu - bes él muy

pron - to vol - ve - rá. Mi Je - rá. En las

nu - bes él ven - drá, en las nu - bes él ven - drá, en las

nu - bes él muy pron - to vol - ve - rá. En las rá.
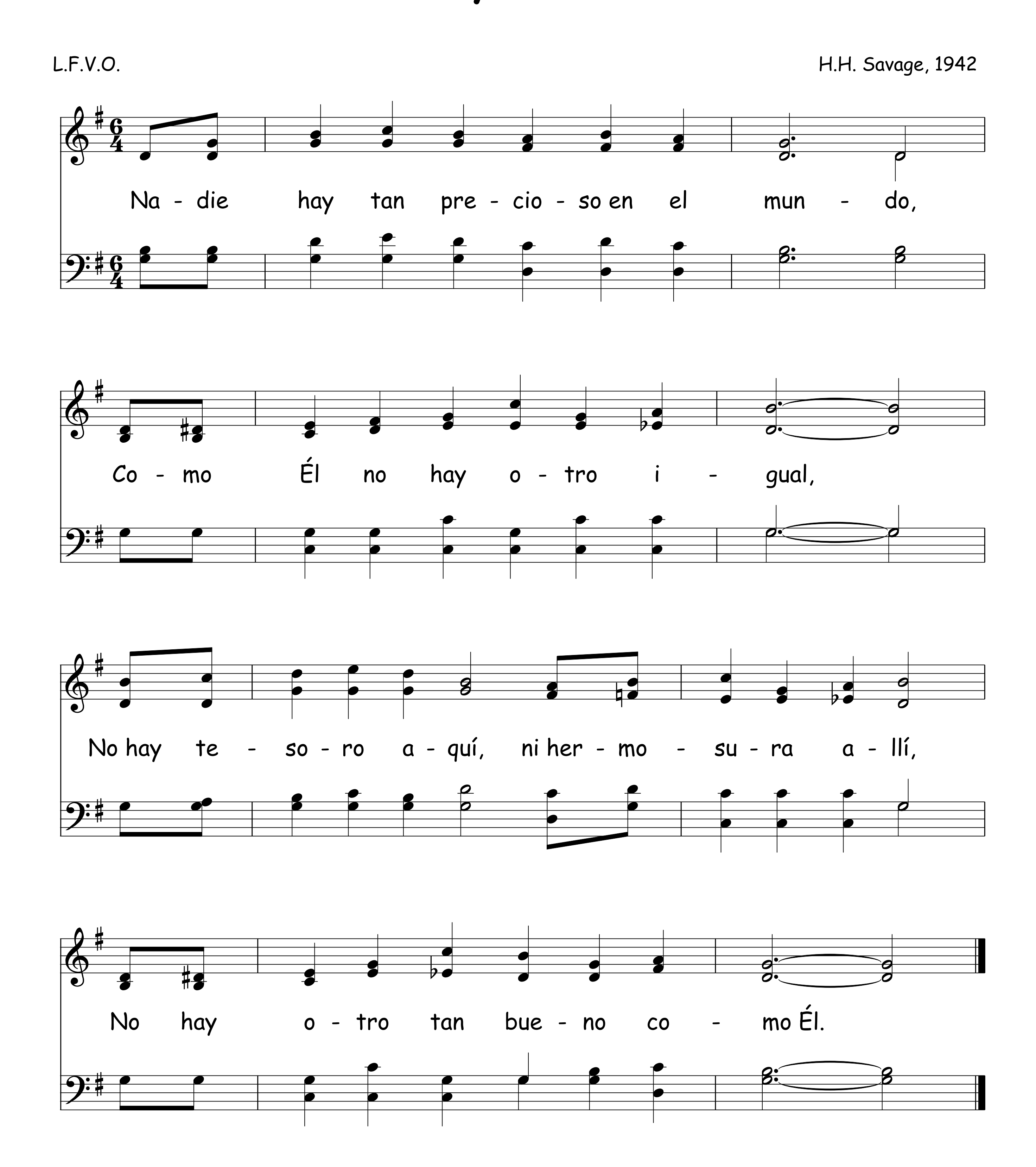
227 Del Norte y Del Sur Vendrán



Nadie Hay Tan Precioso

L.F.V.O.

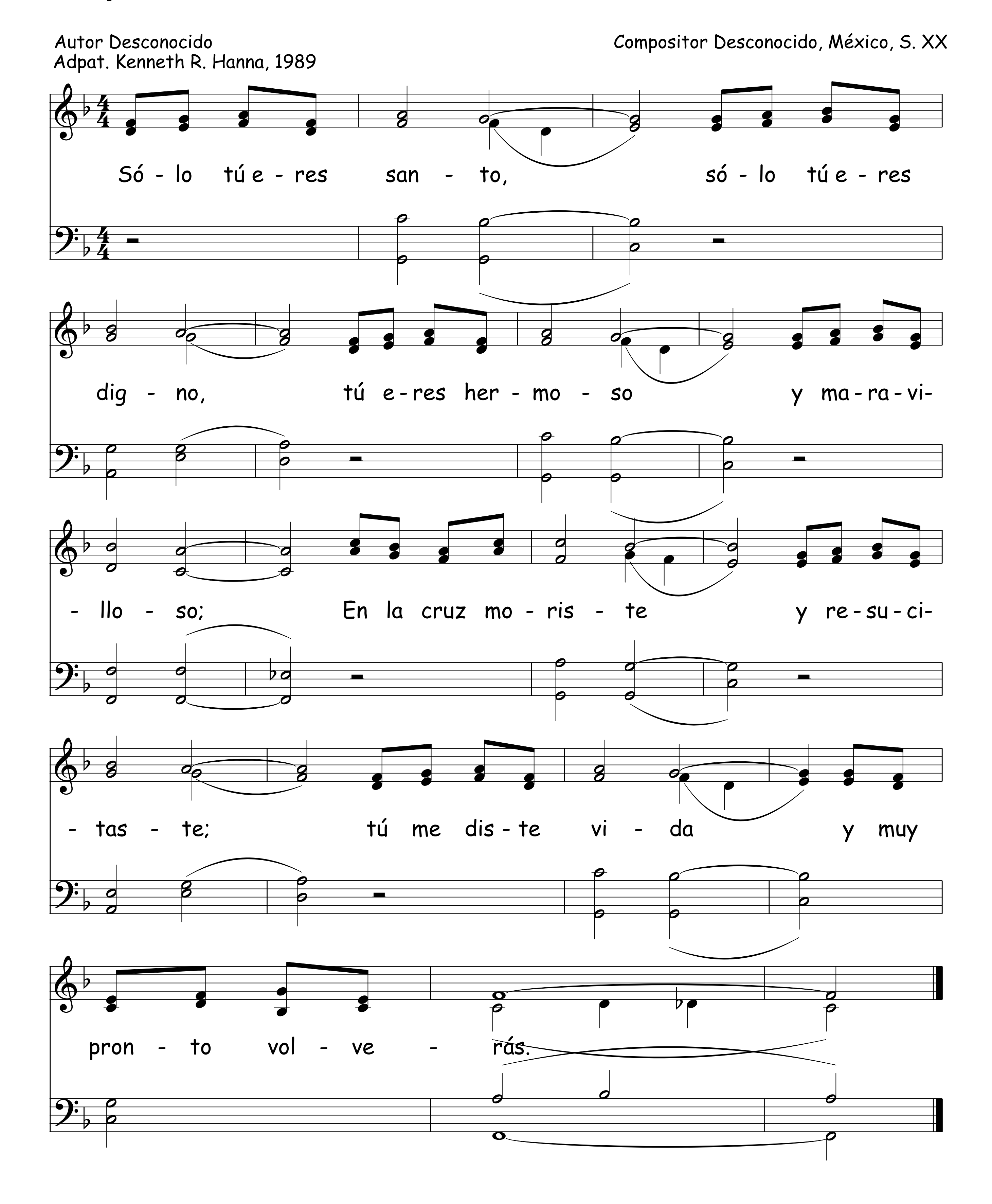
H.H. Savage, 1942



229 Sólo Tú Eres Santo

Autor Desconocido
Adpat. Kenneth R. Hanna, 1989
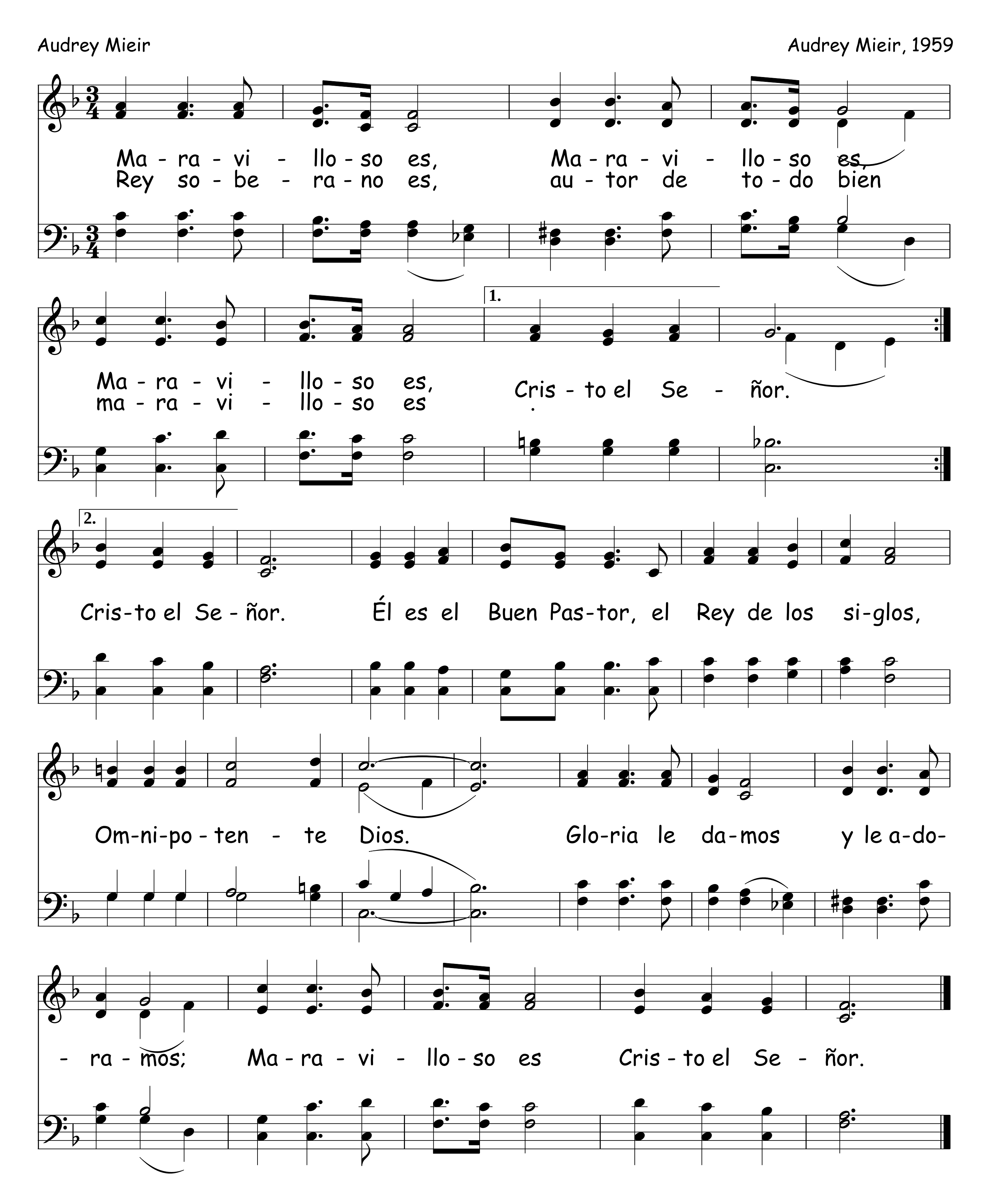
Compositor Desconocido, México, S. XX



Maravilloso Es Cristo El Señor 230

Audrey Mieir
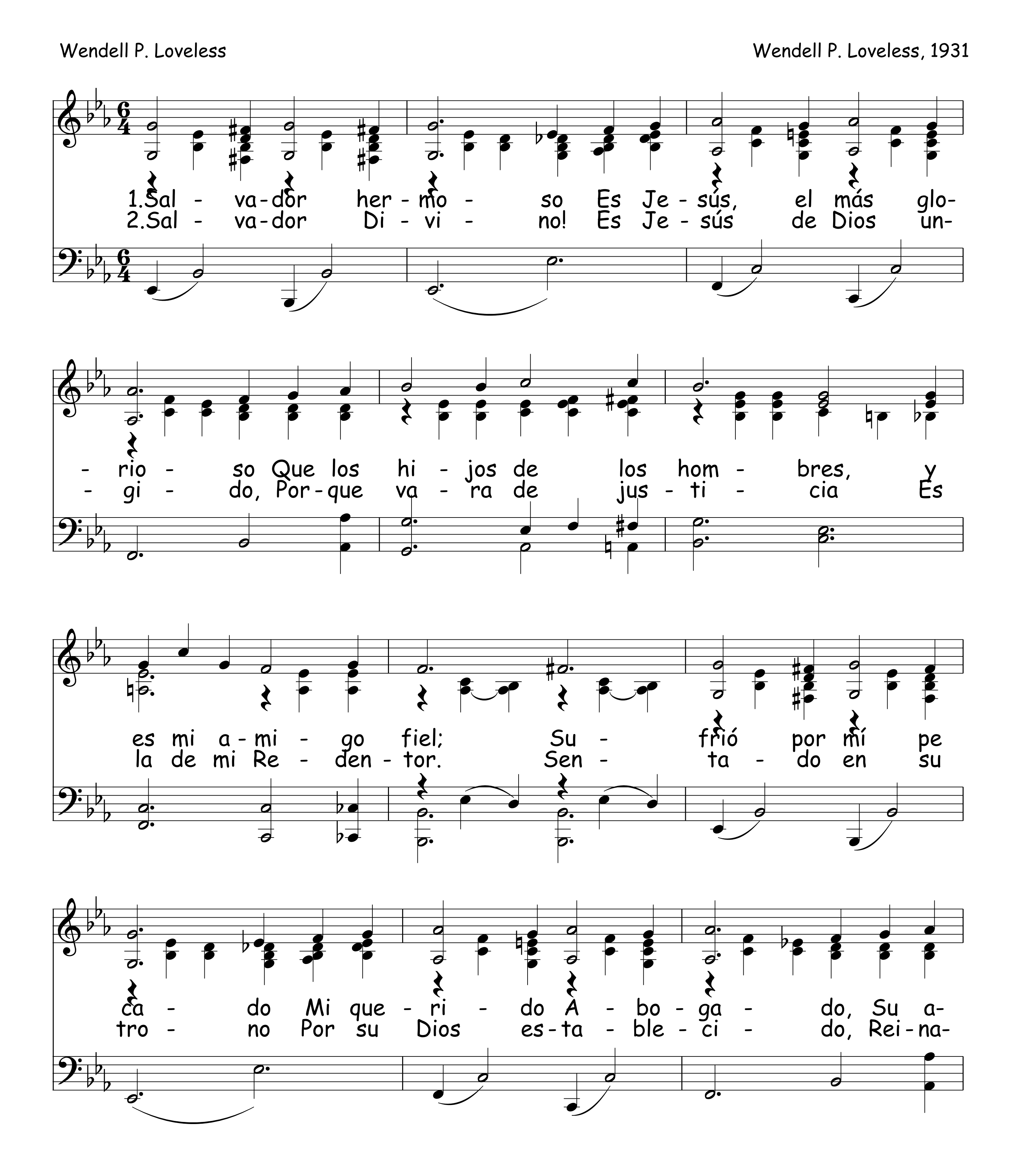
Audrey Mieir, 1959

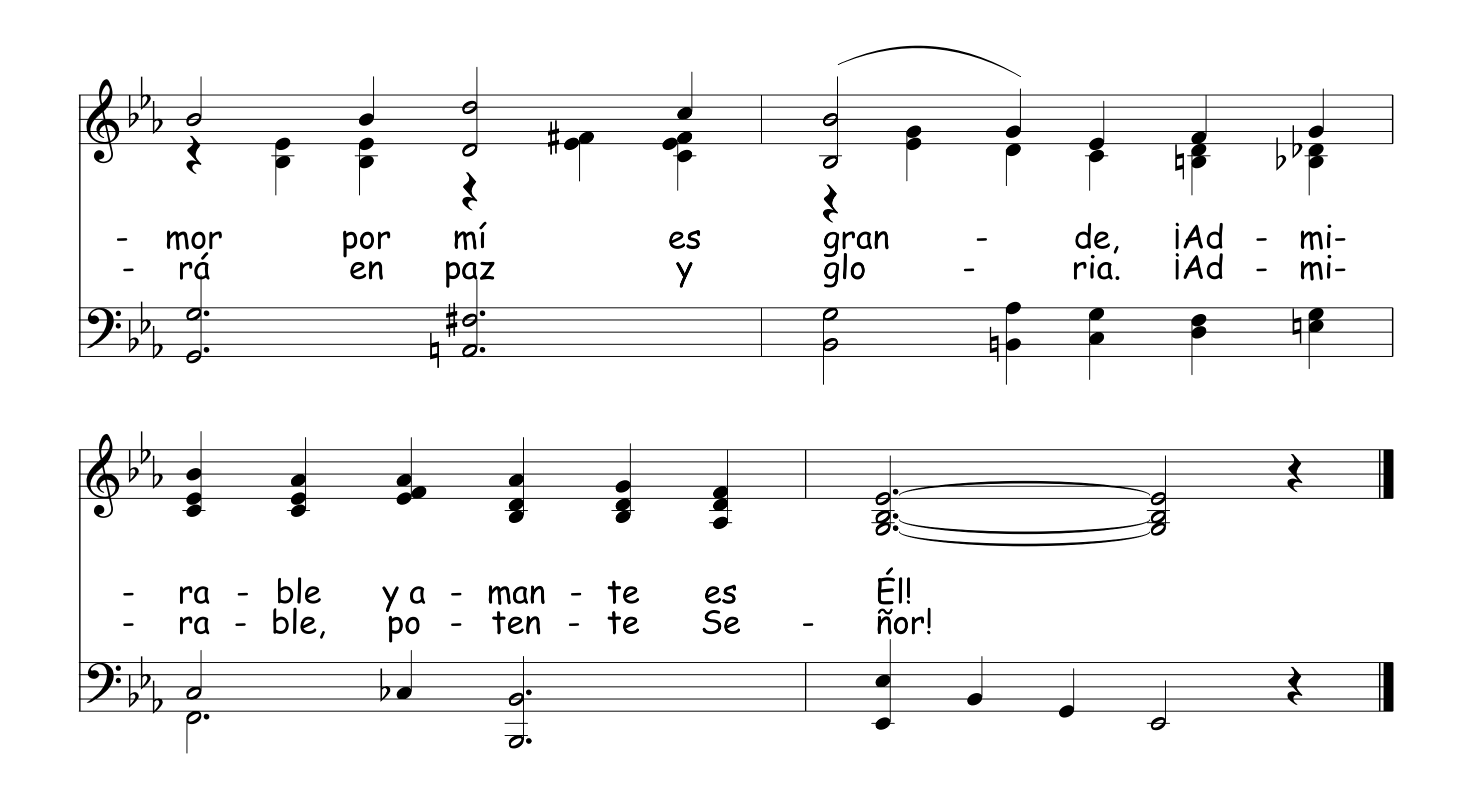


231 Salvador Hermoso

Wendell P. Loveless

Wendell P. Loveless, 1931

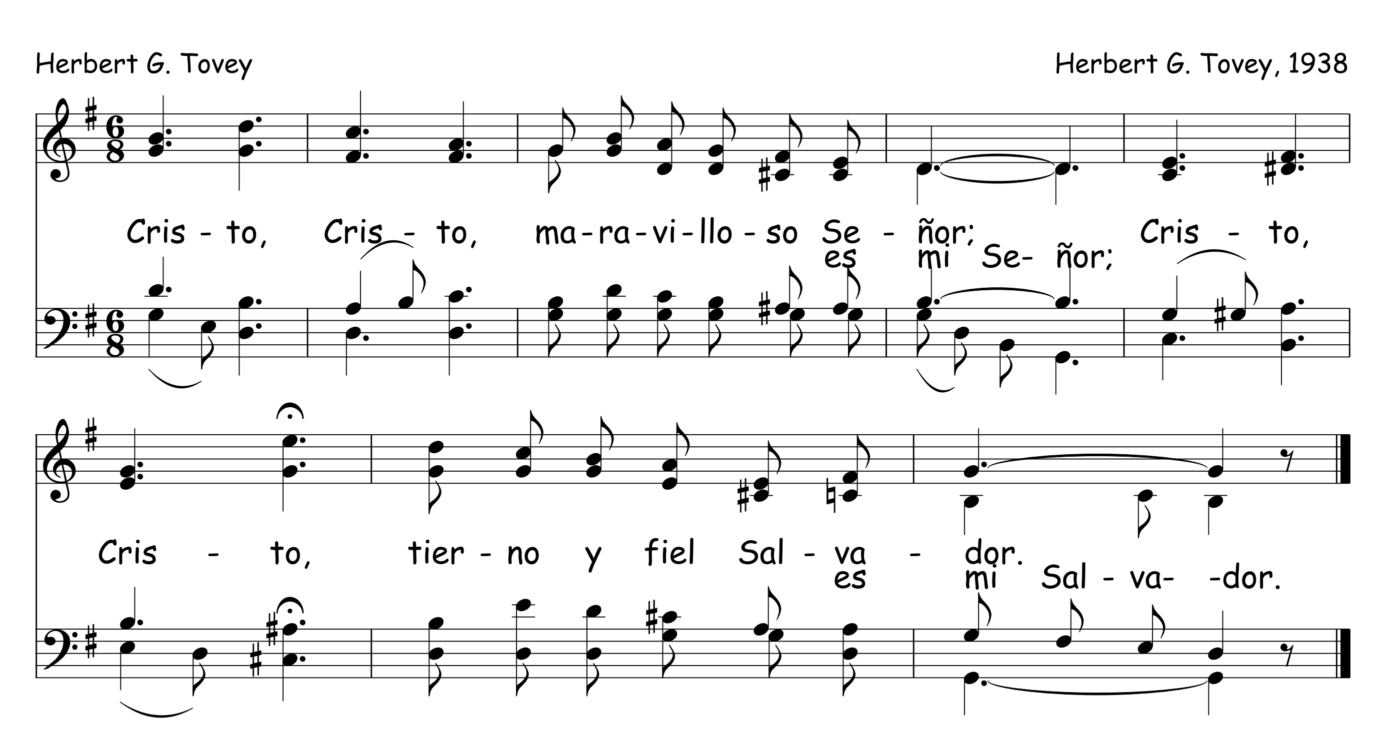




Cristo, Cristo 232
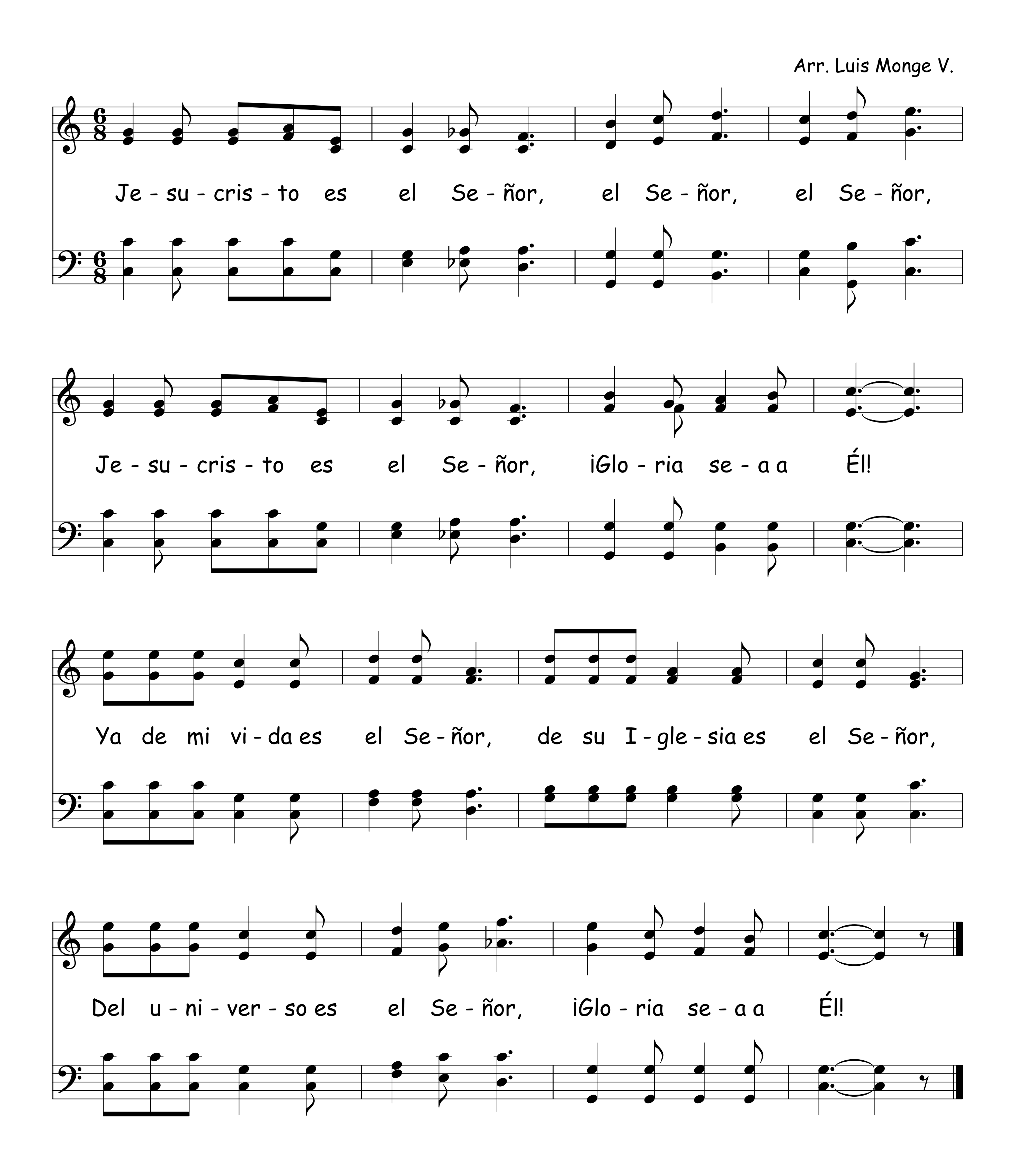
Herbert G. Tovey

Herbert G. Tovey, 1938



233 Jesucristo Es El Señor
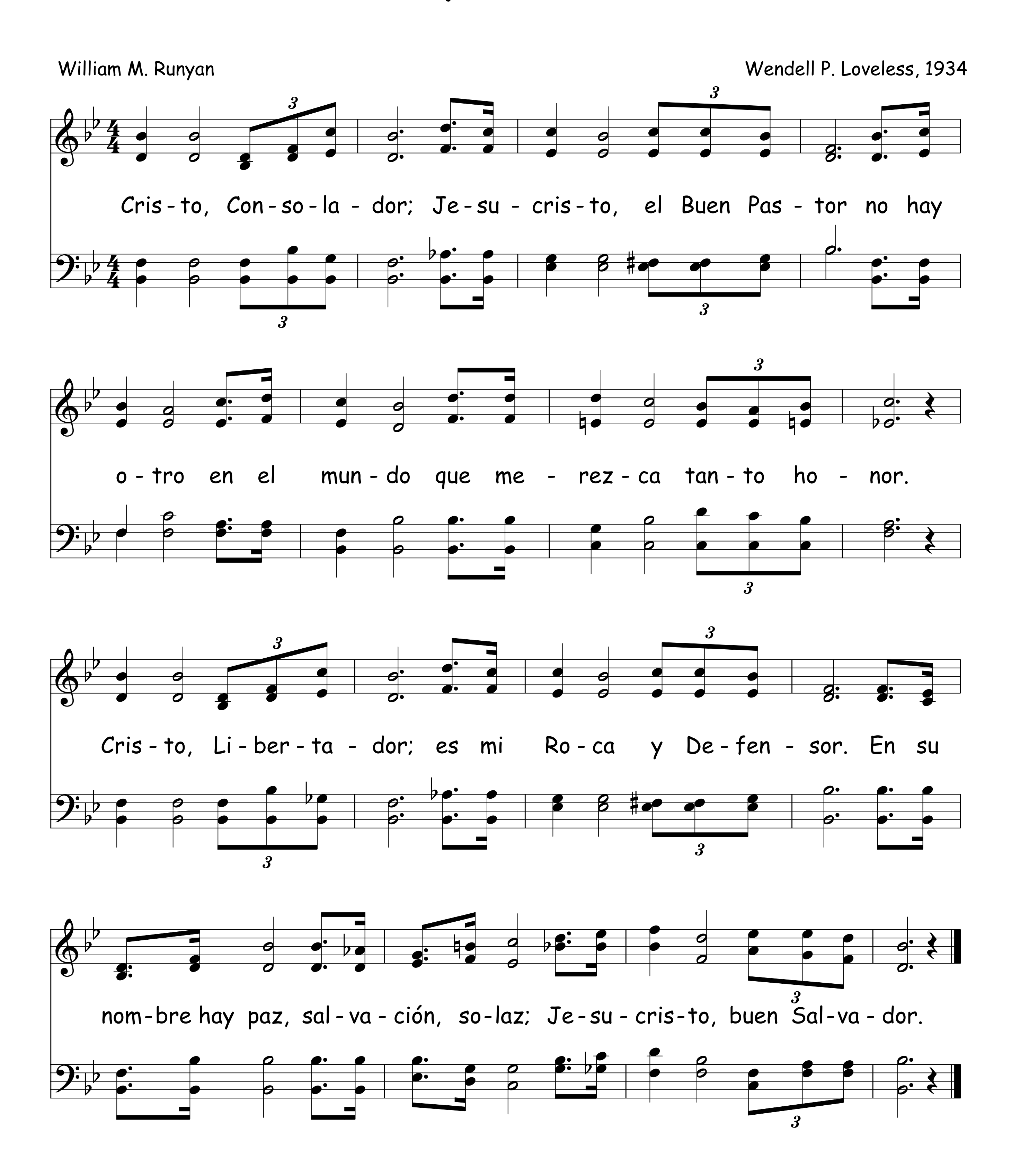
Arr. Luis Monge V.



Cristo, Consolador 234
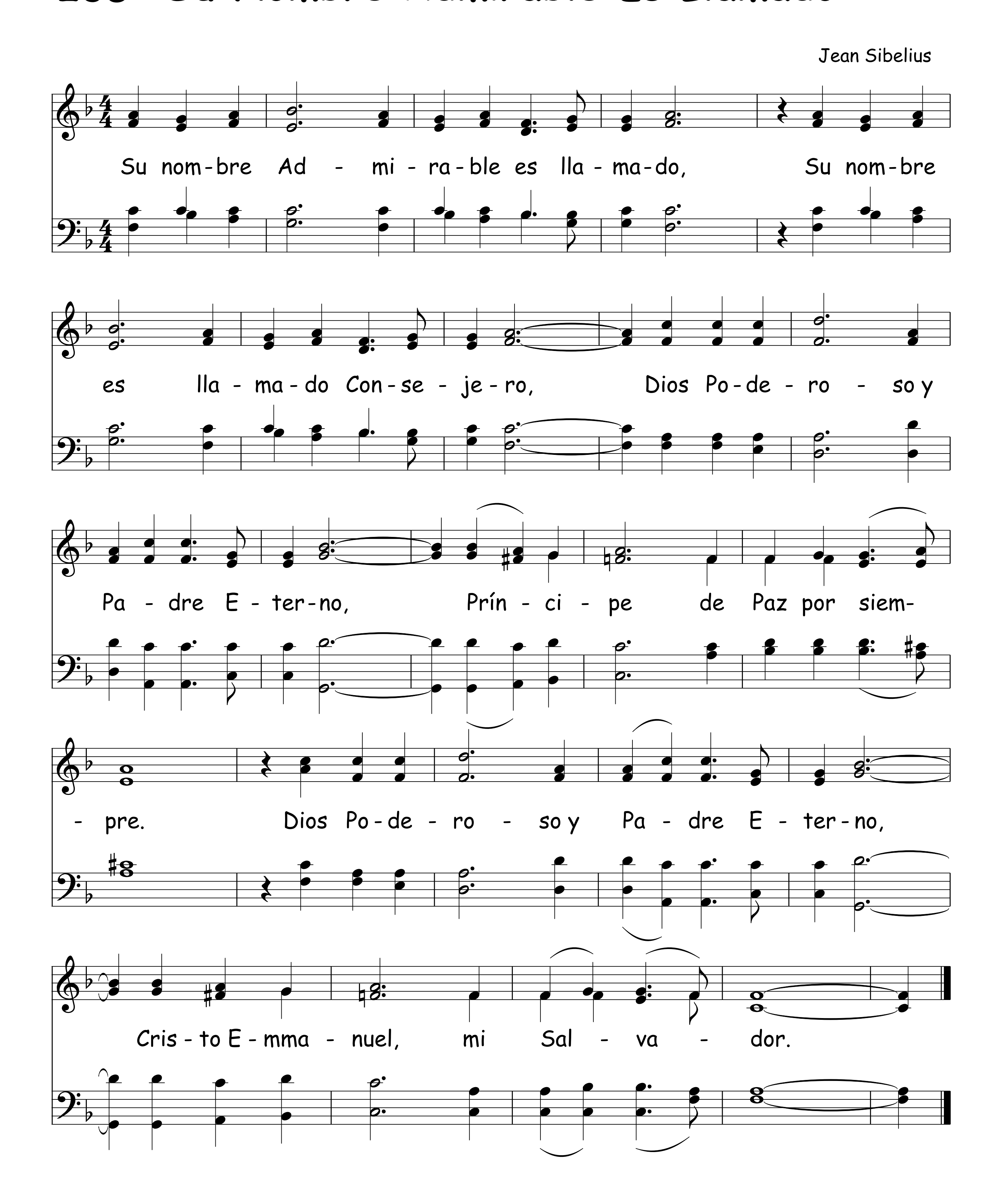
William M. Runyan

Wendell P. Loveless, 1934



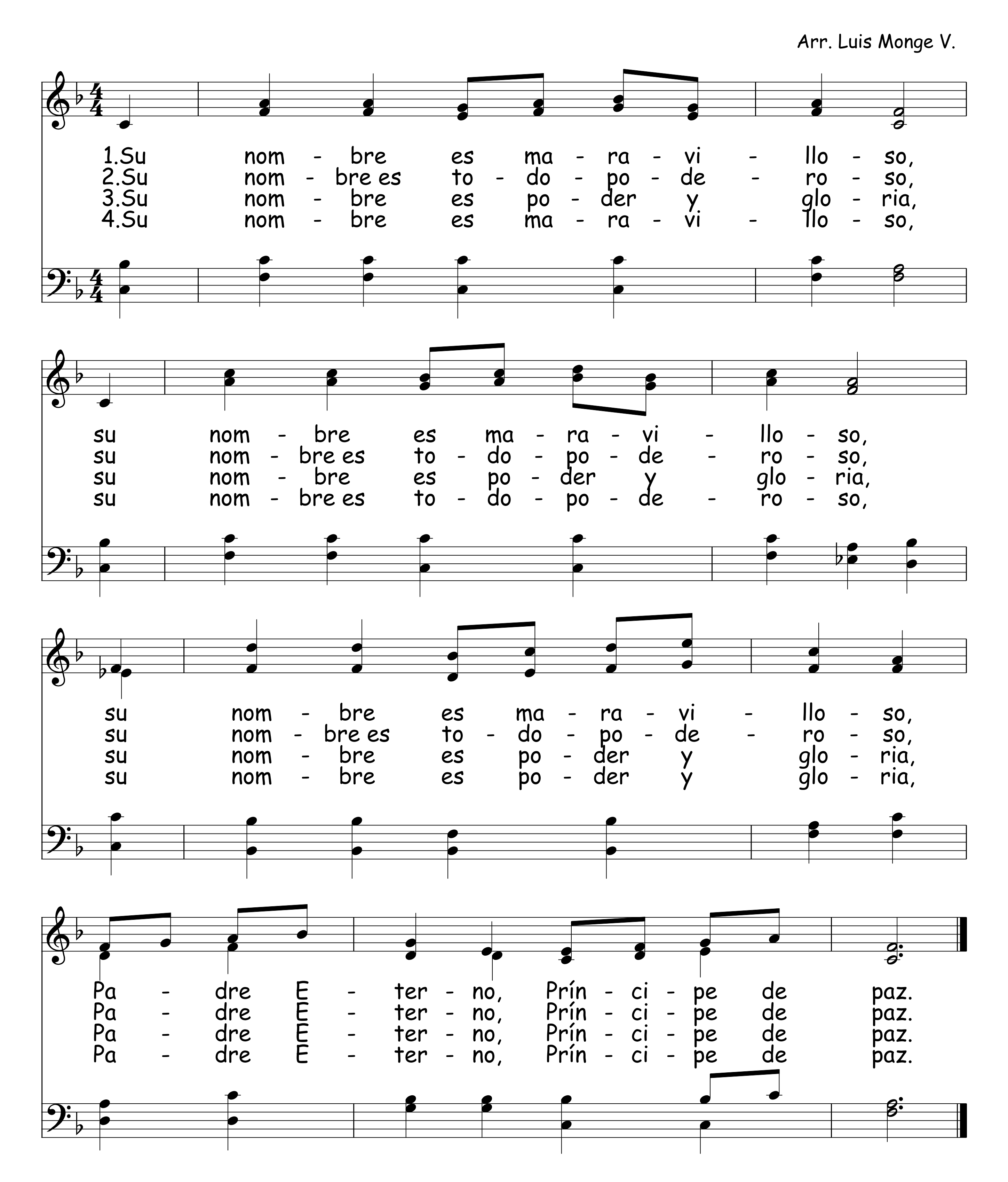
235 Su Nombre Admirable Es Llamado

Jean Sibelius
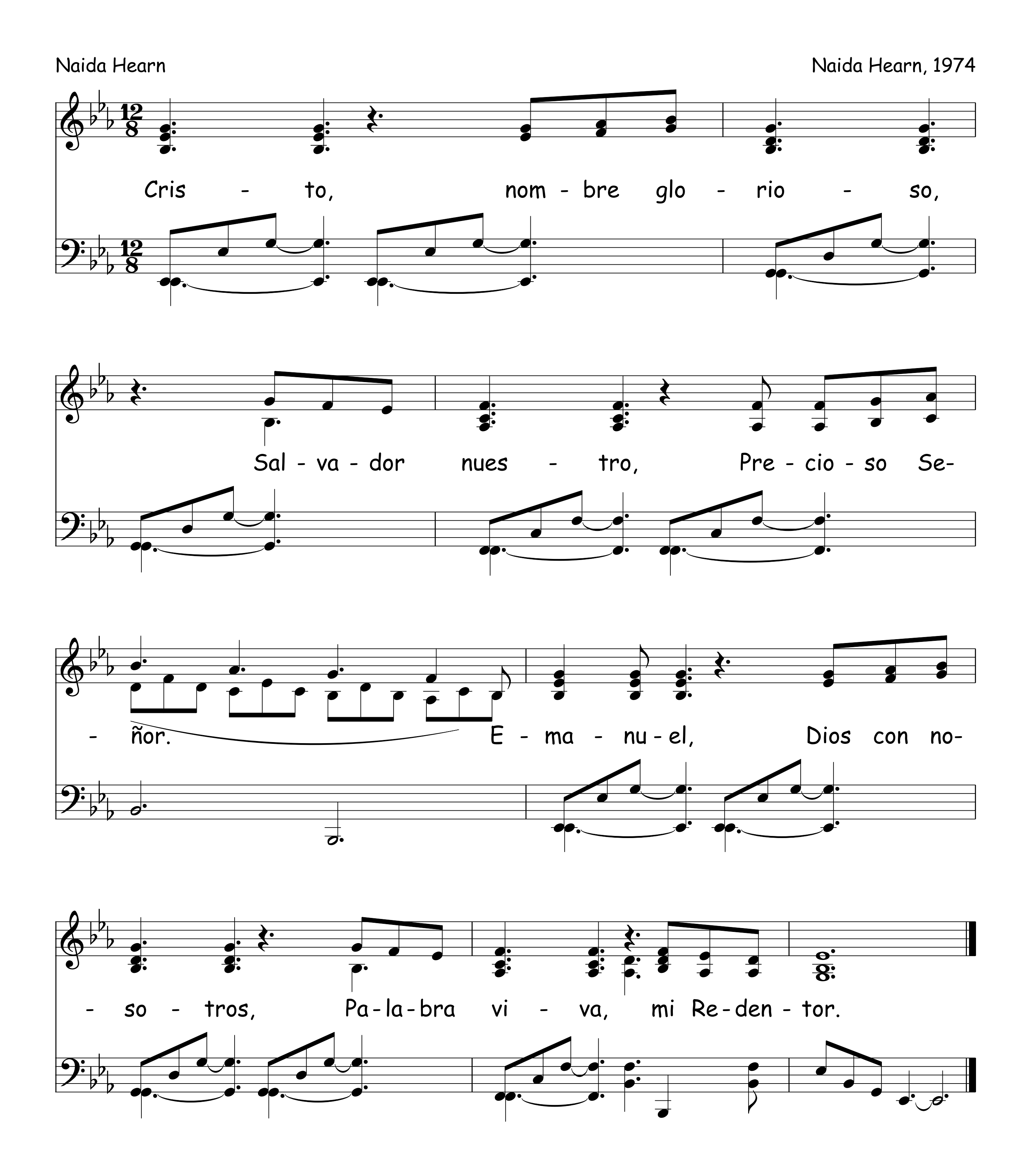


Su Nombre Es Maravilloso 236

Arr. Luis Monge V.
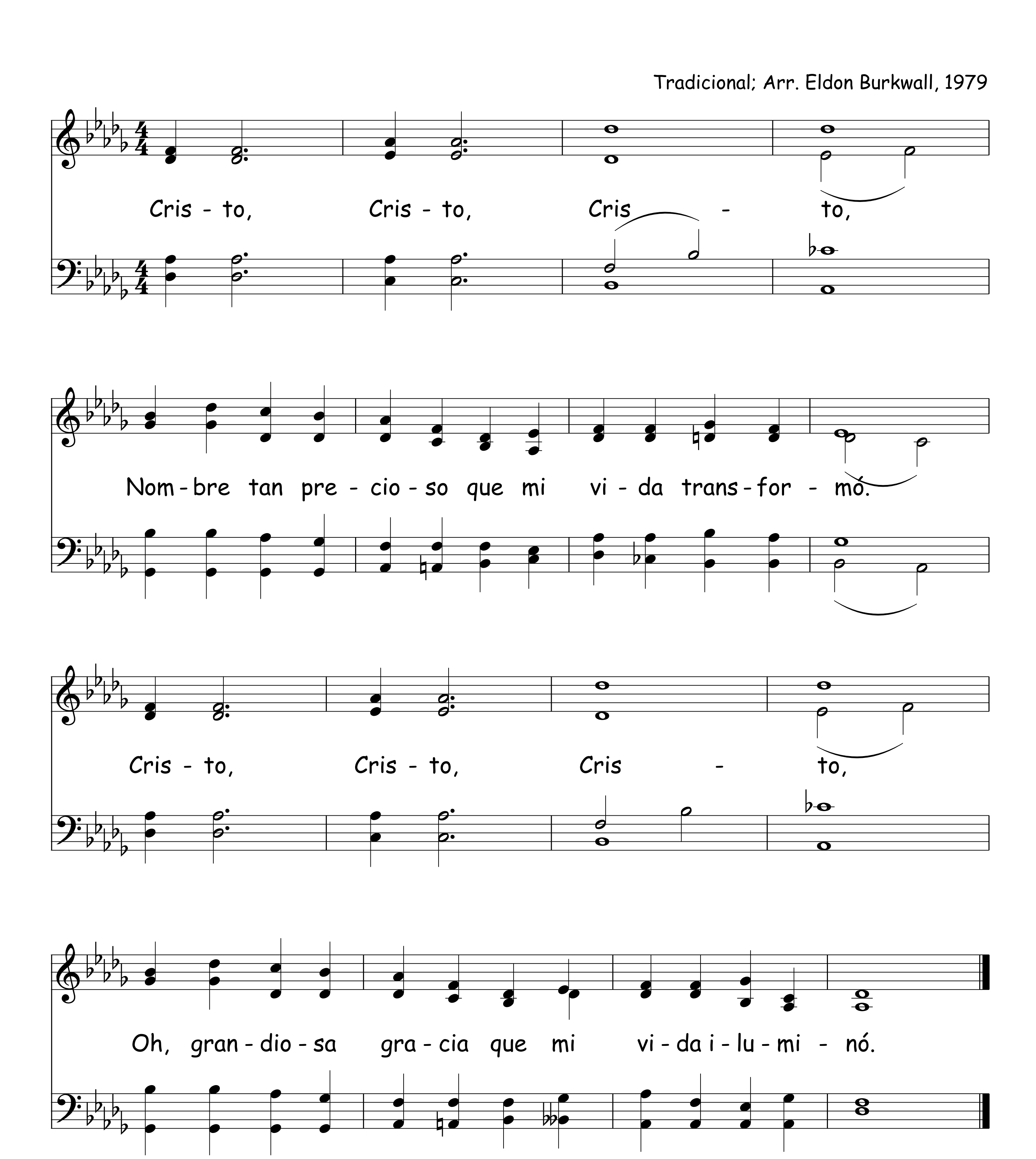


237 Cristo, Nombre Glorioso
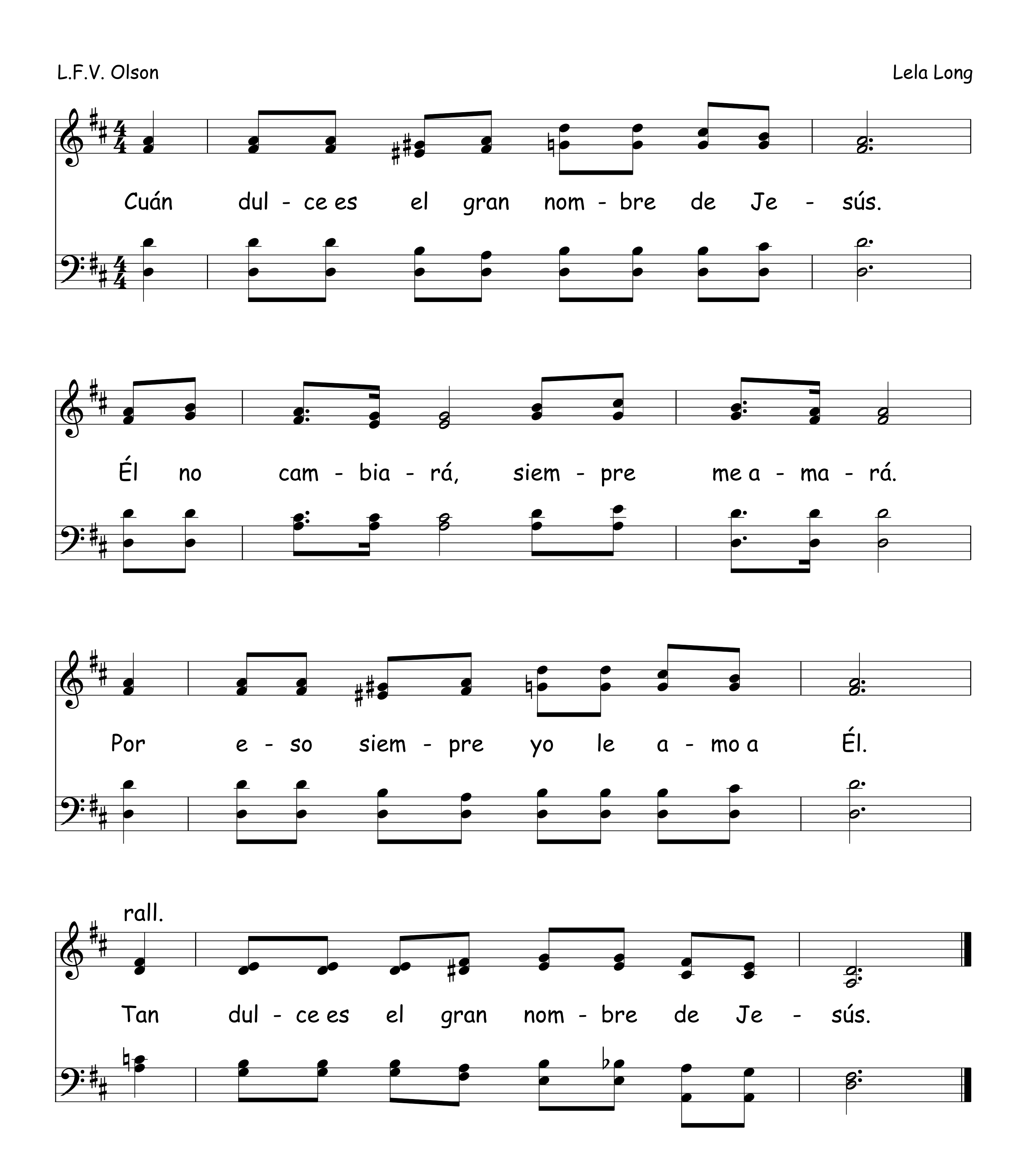


Cristo, Cristo, Cristo

Tradicional; Arr. Eldon Burkwall, 1979
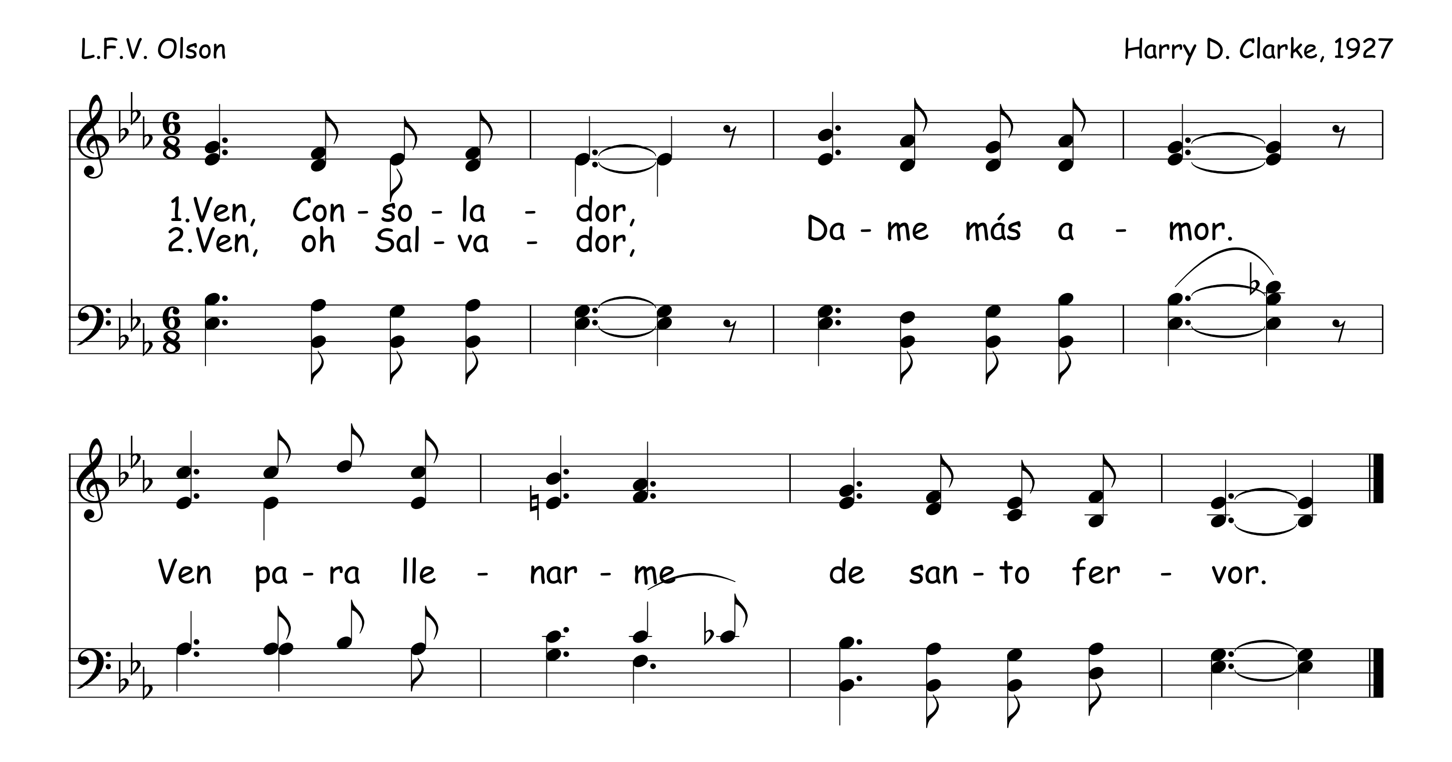


239 Cuán Dulce Es El Gran Nombre



Ven, Consolador 240

L.F.V. Olson
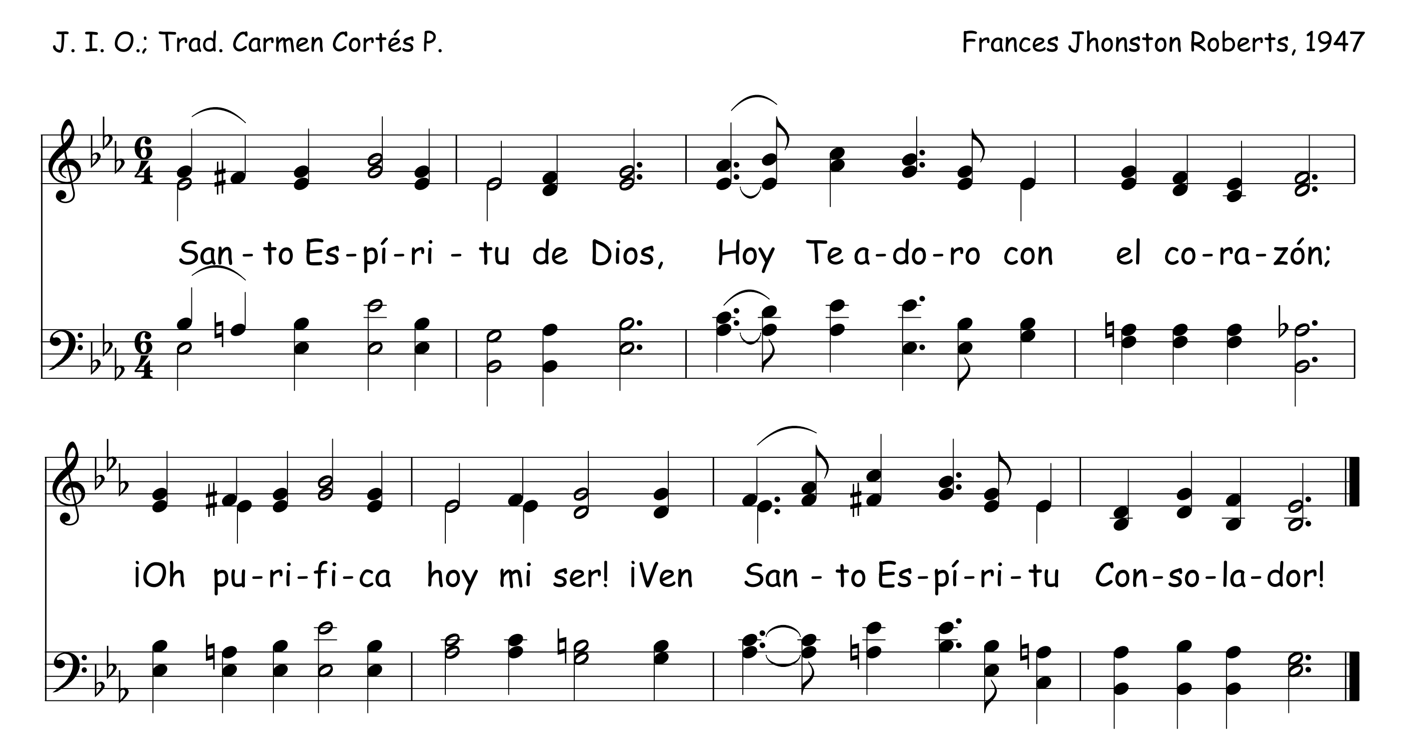
Harry D. Clarke, 1927



Santo Espíritu 241

J. I. O.; Trad. Carmen Cortés P.
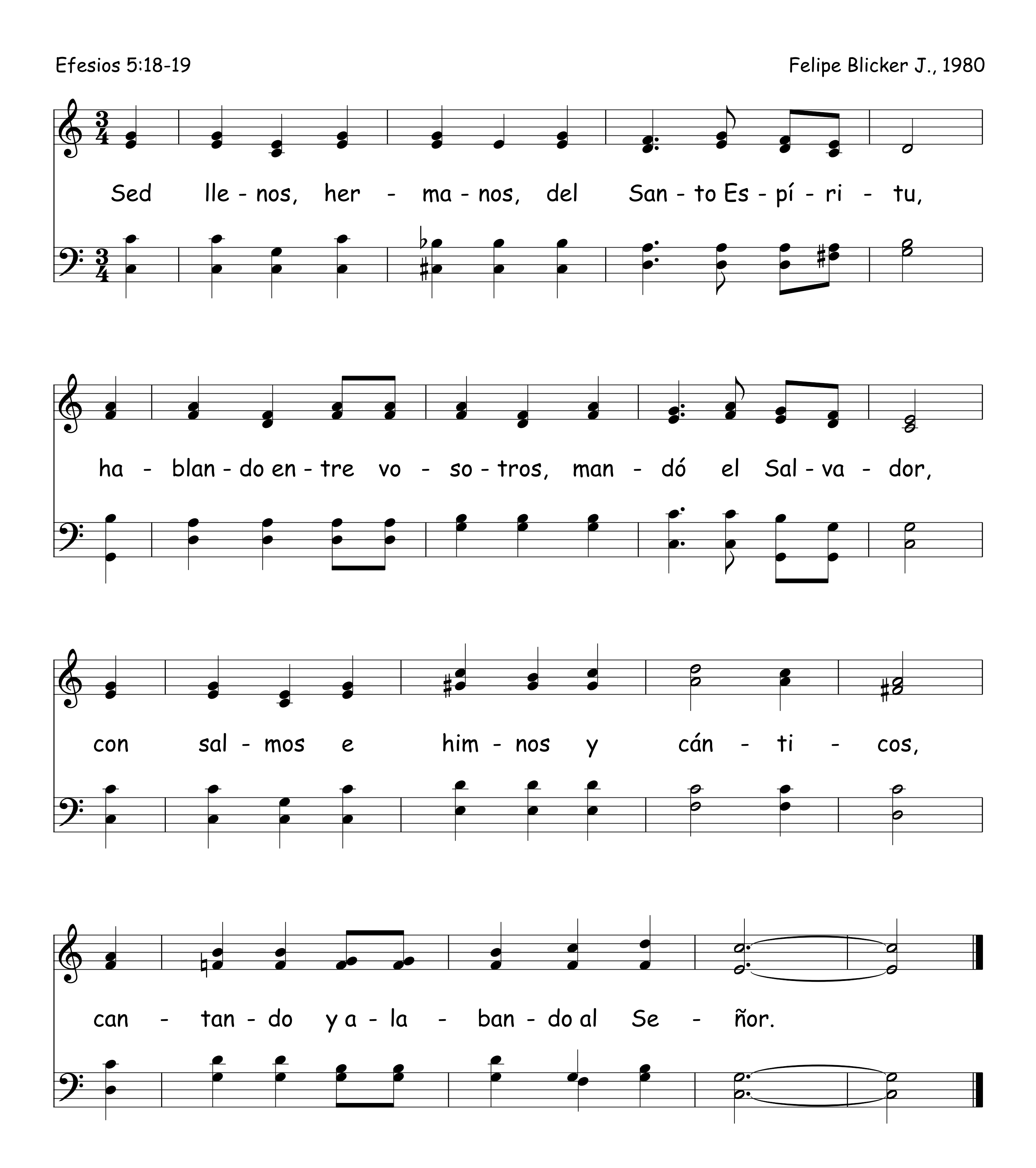
Frances Jhonston Roberts, 1947
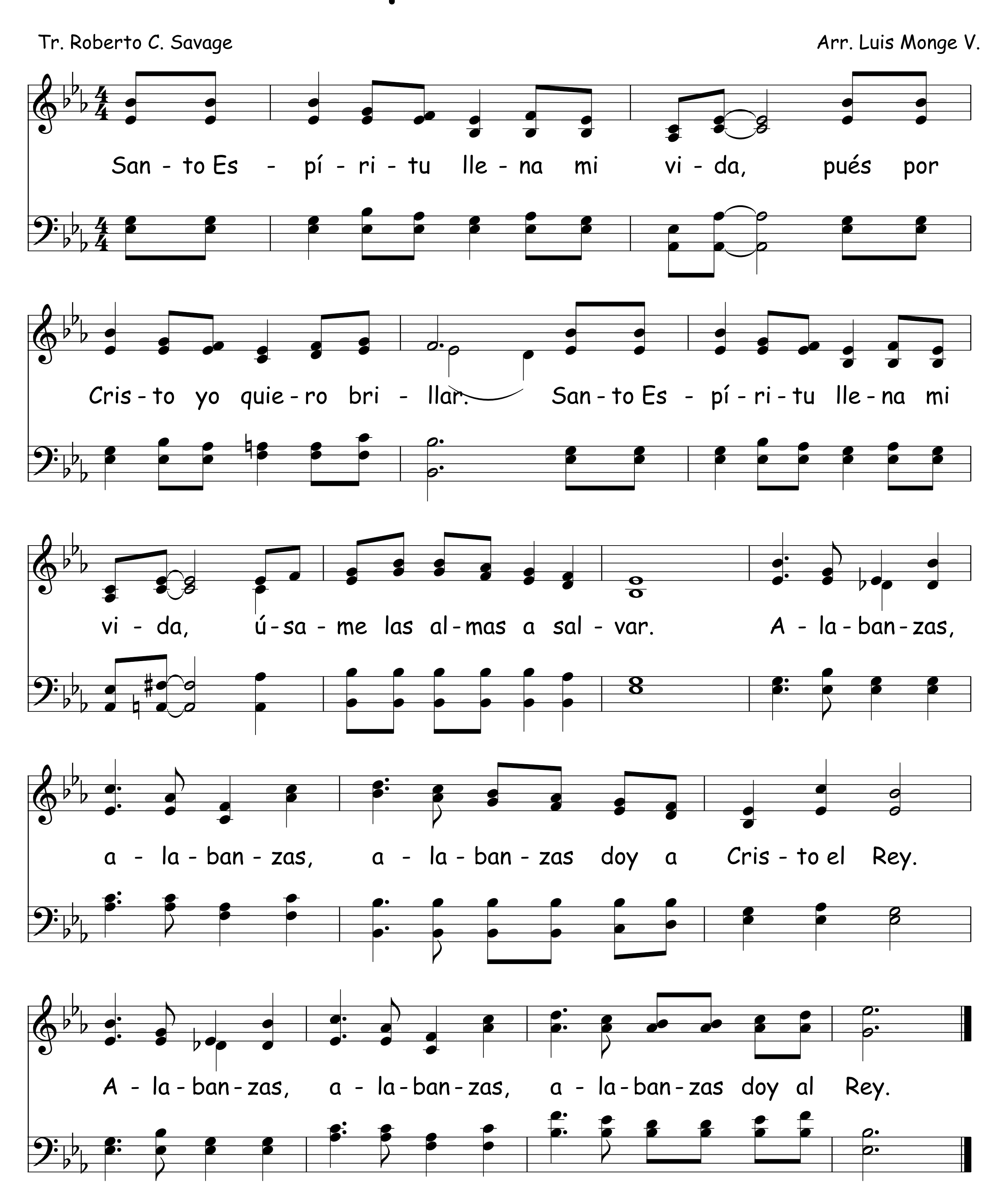


242 Sed LLenos

Efesios 5:18-19

Felipe Blicker J., 1980
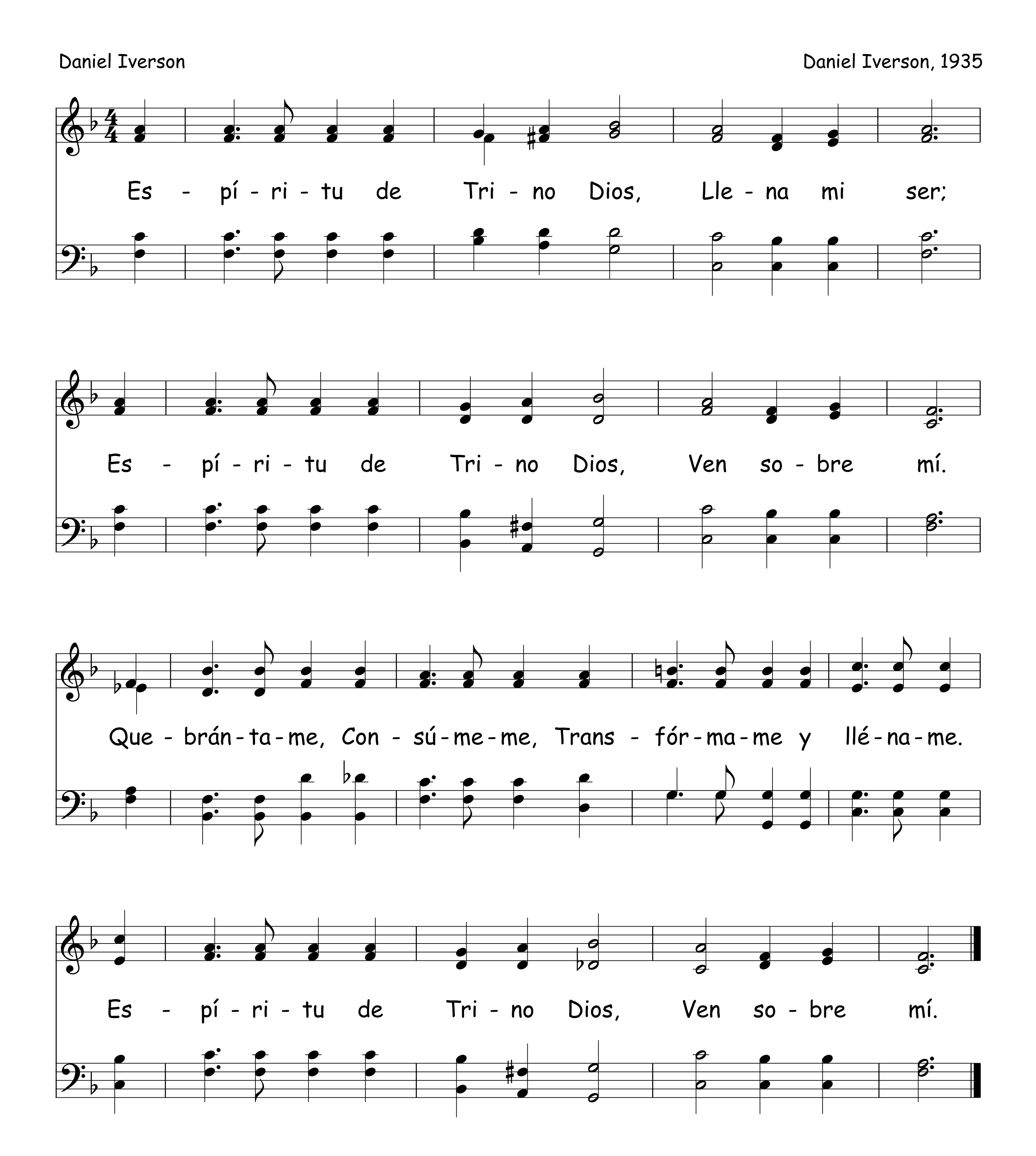


Santo Espíritu Llena Mi Vida 243



244 Espíritu Del Trino Dios

Daniel Iverson
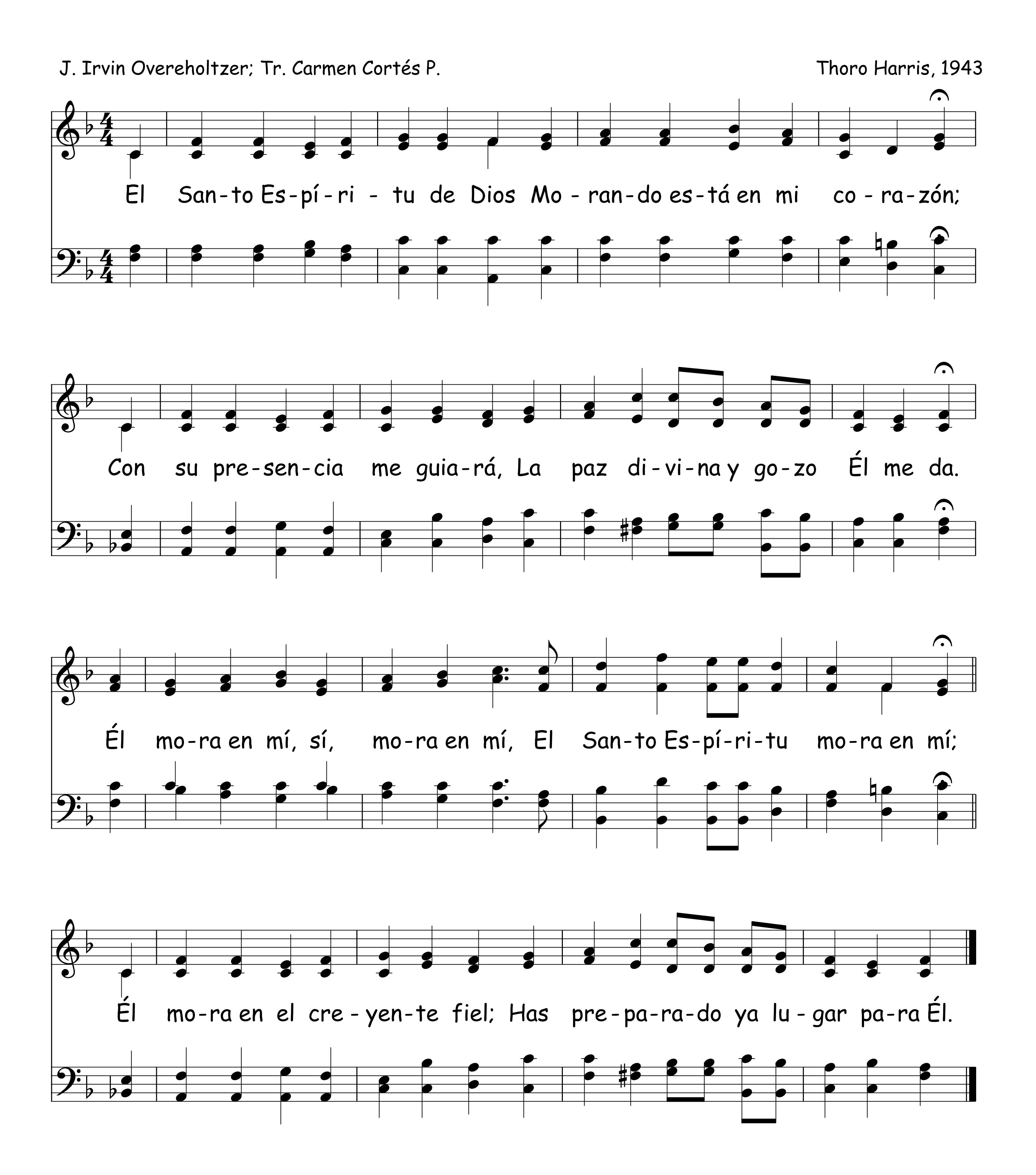
Daniel Iverson, 1935



El Santo Espíritu De Dios 245

J. Irvin Overeholtzer; Tr. Carmen Cortés P.
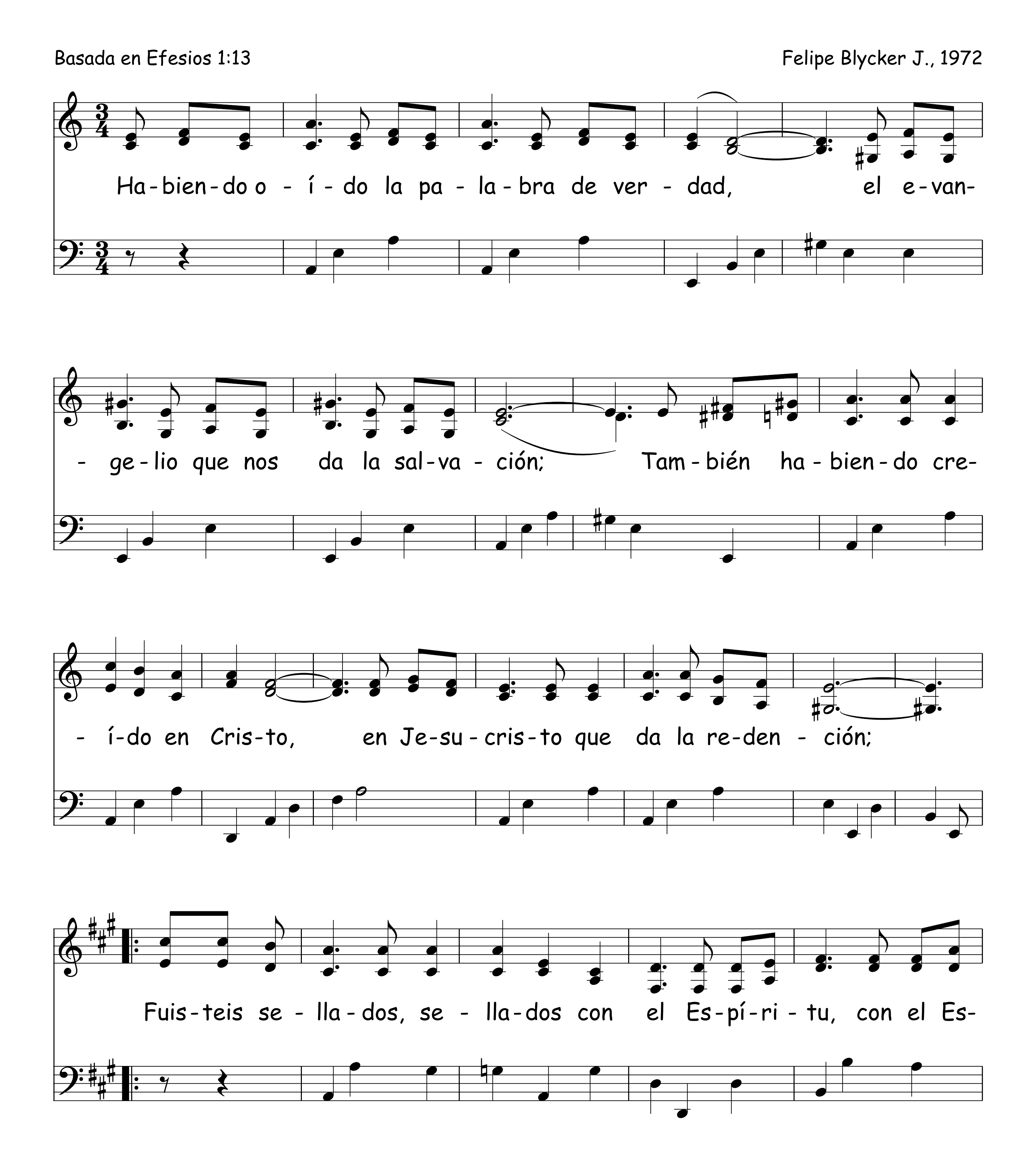
Thoro Harris, 1943
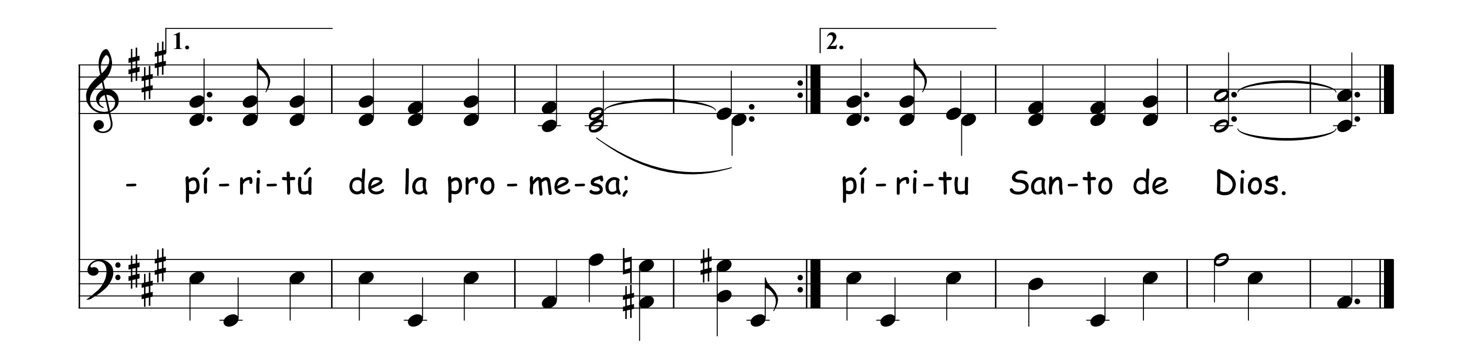


246 Fuisteis Sellados

Basada en Efesios 1:13

Felipe Blycker J., 1972





Santo Consolador 247

Edwin Hatch, 1878; Tr. Pablo Sywulka B.

Robert Jackson, 1888

1.San - to Con - so - la - dor, a - vi - va tú mi ser;
2.San - to Con - so - la - dor, pu - ro qui - sie - ra ser,
3.San - to Con - so - la - dor, da - me tu san - ta un - ción;
4.San - to Con - so - la - dor, llé - na - me de vir - tud;

Que lo que a - mas pue - da a - mar, y tu vo - lun - tad ha - cer.
Ser - vir - te siem - pre con fer - vor, y la ten - ta - ción ven - cer.
Man - tén el fue - go de tu a - mor ar - dien - do en mi co - ra - zón.
Vi - da del cie - lo go - za - ré, an - dan - do en tu ple - ni - tud.

248 Donde Está El Espíritu De Dios

Arr. Luis Monge V.

Don-de es - tá el Es-pí-ri-tu de Dios, hay li-ber - tad, hay li-ber-
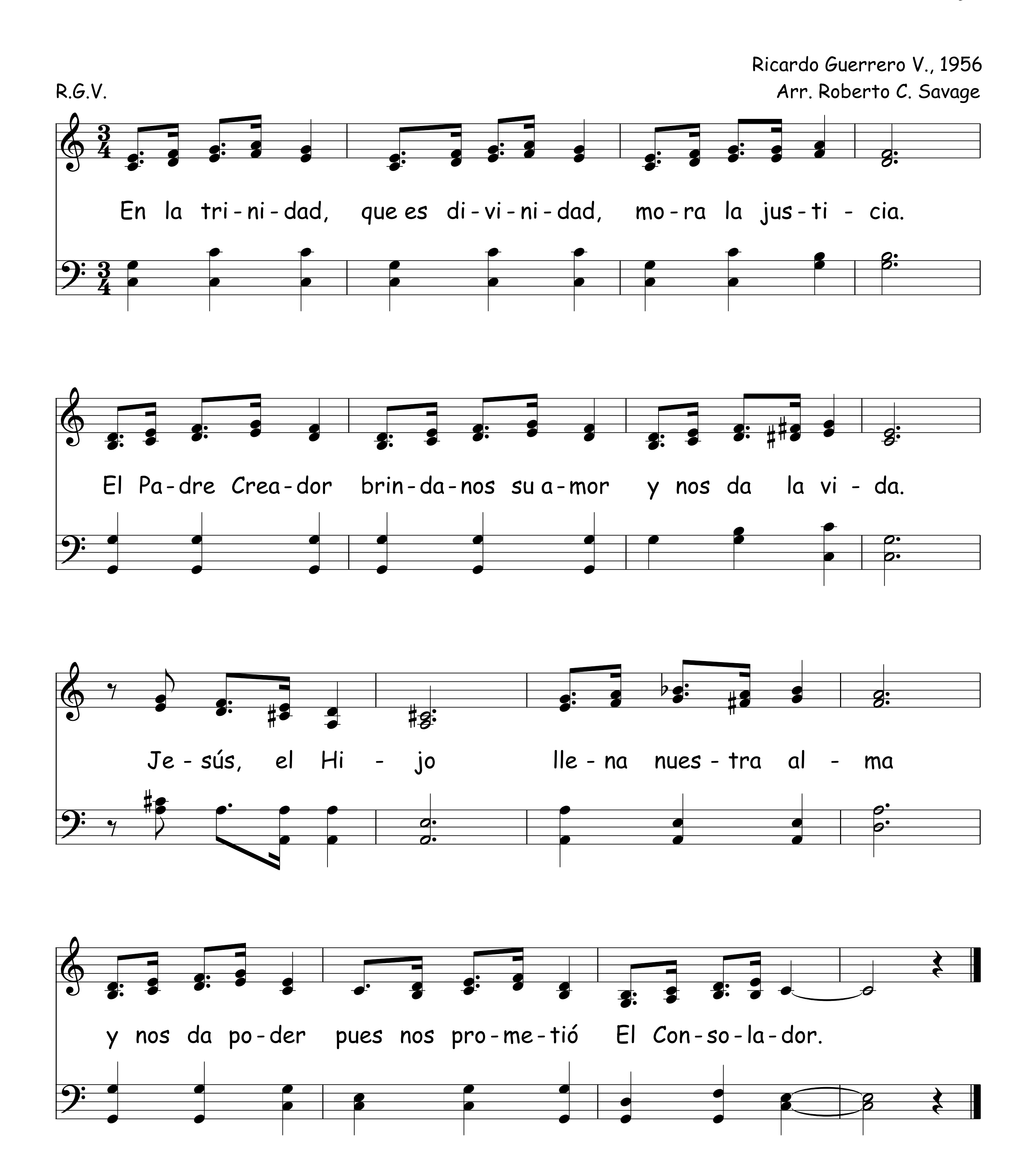
- tad. Don-de es - tá el Es-pí-ri-tu de Dios, a - llí siem-pre hay li-ber-

- tad, li-ber - tad, li-ber - tad, li-ber - tad, li-ber - tad. Don-de es-

- tá el Es-pí-ri-tu de Dios, a - llí siem-pre hay li-ber - tad

En La Trinidad
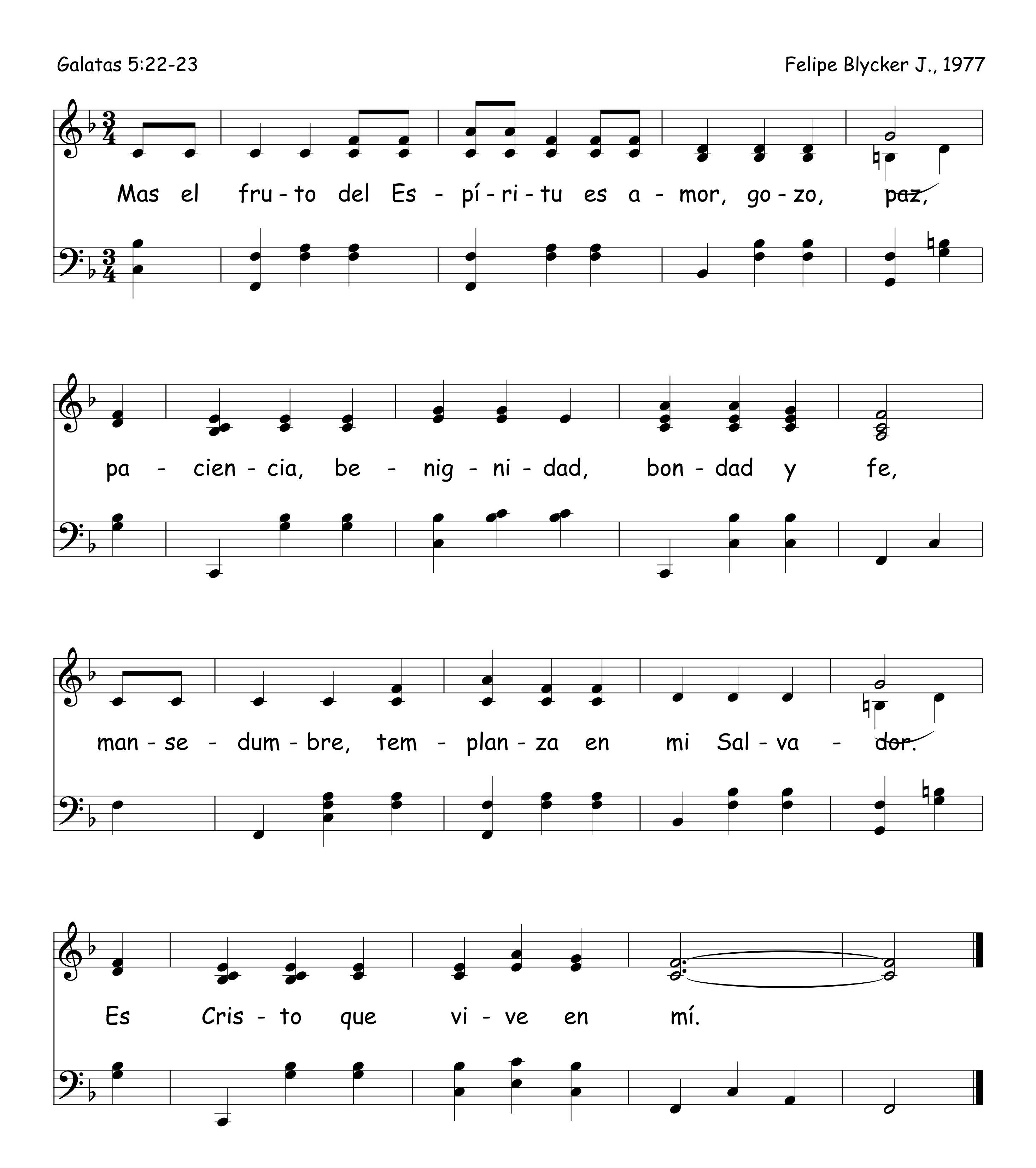
Ricardo Guerrero V., 1956
R.G.V.
Arr. Roberto C. Savage
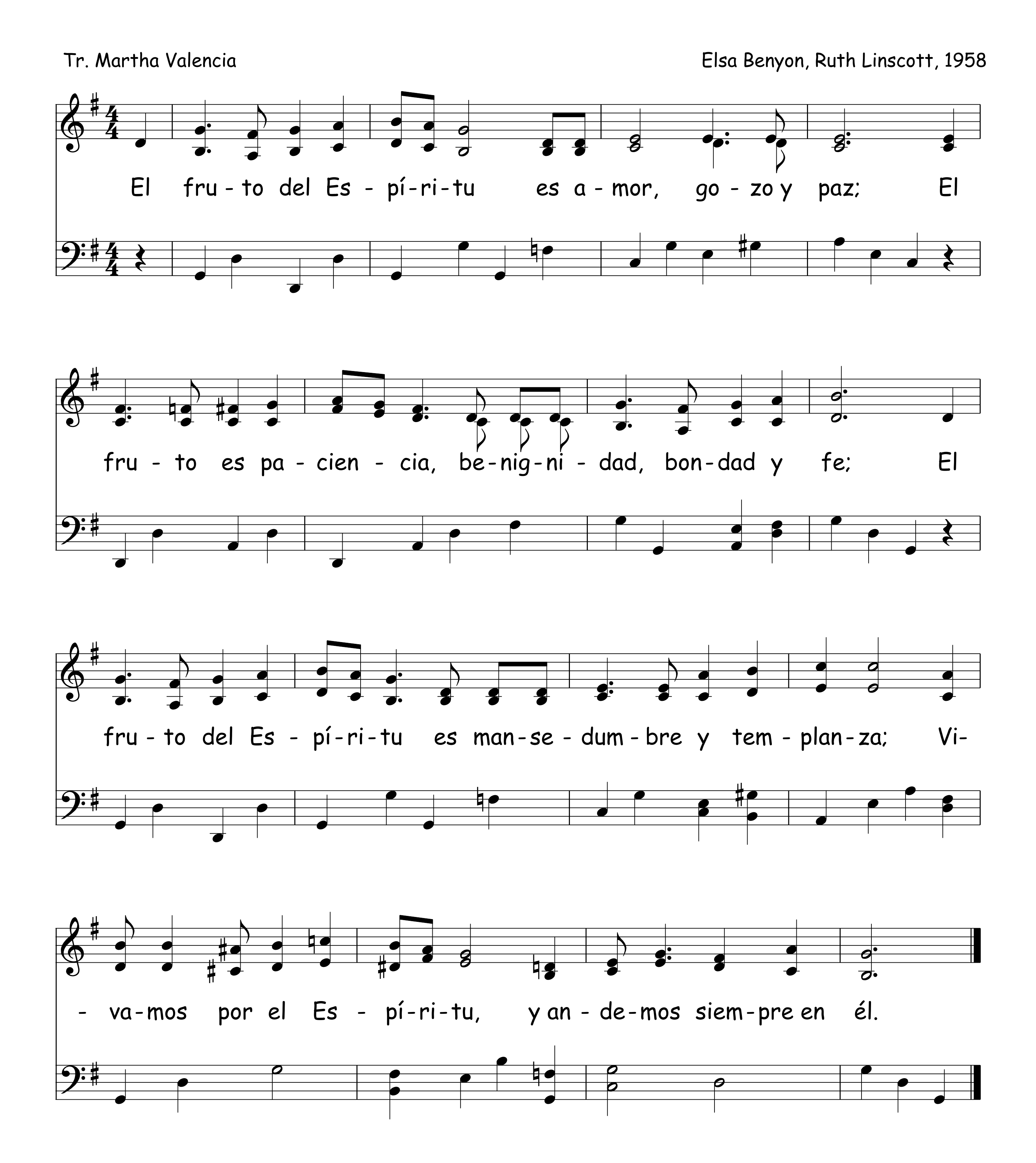


250 El Fruto Del Espíritu

Galatas 5:22-23
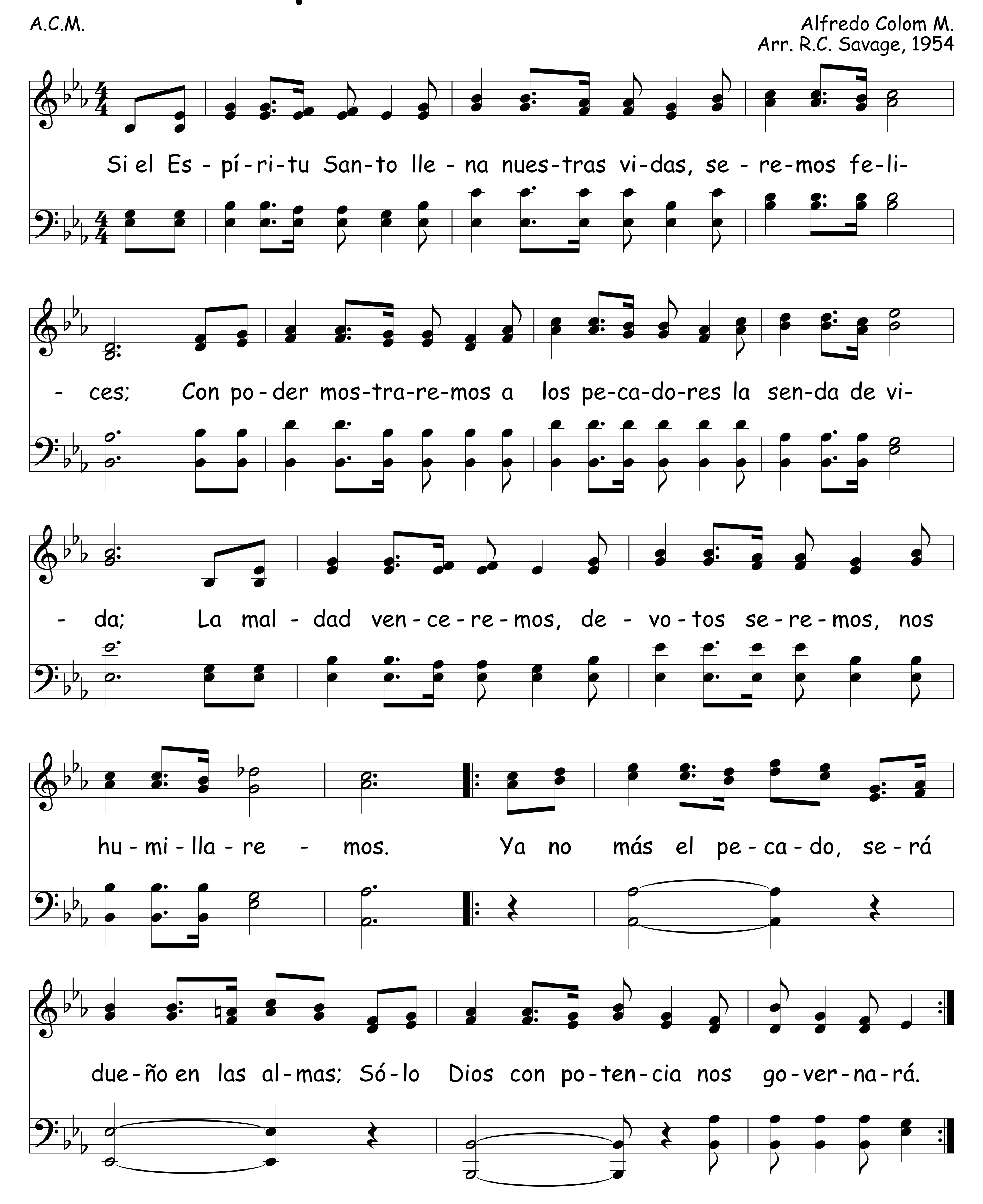
Felipe Blycker J., 1977
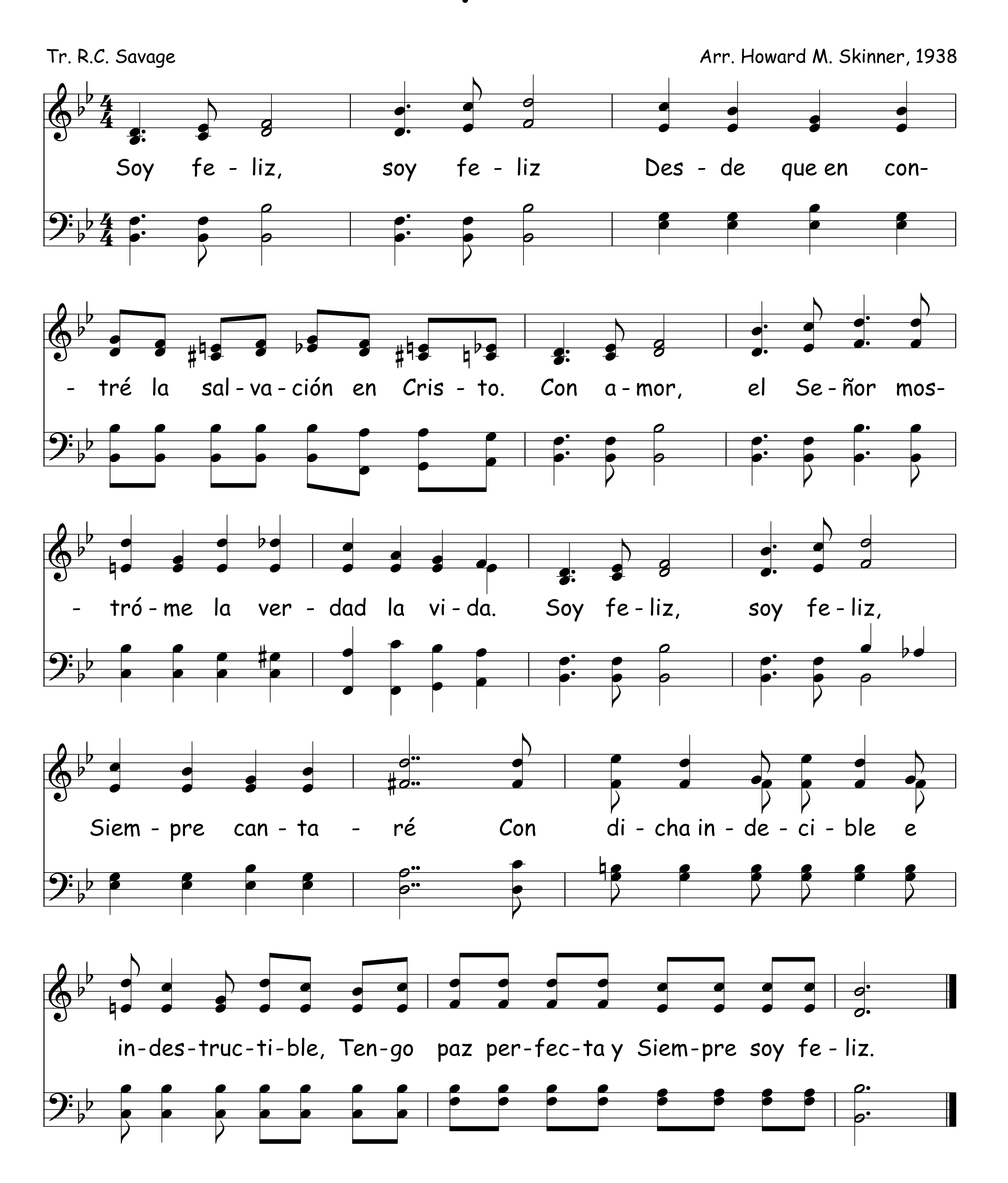


El Fruto Del Espíritu 251
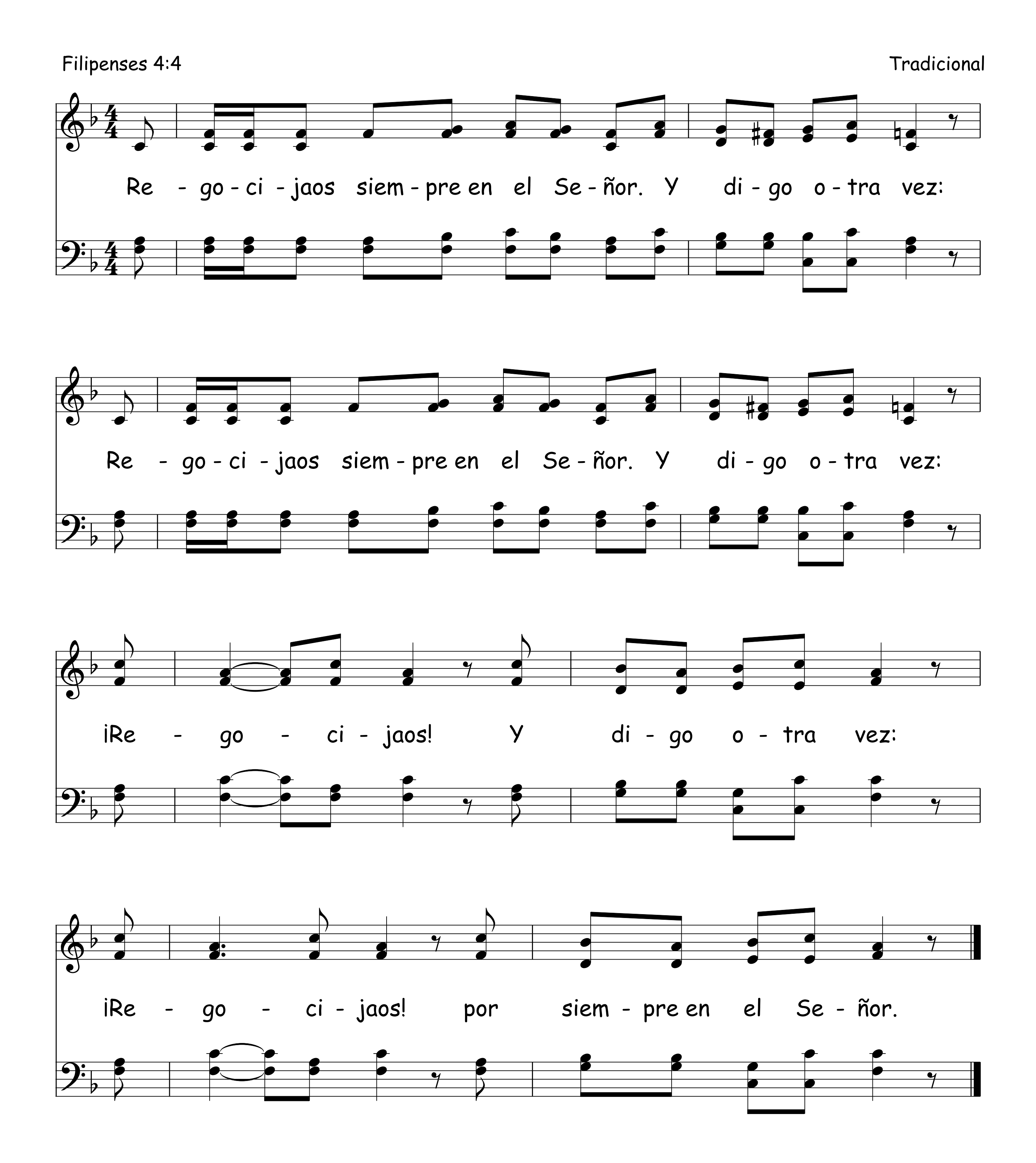


252 Si El Espíritu Llena Nuestras Vidas



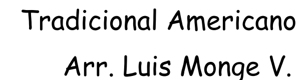
Soy Feliz 253
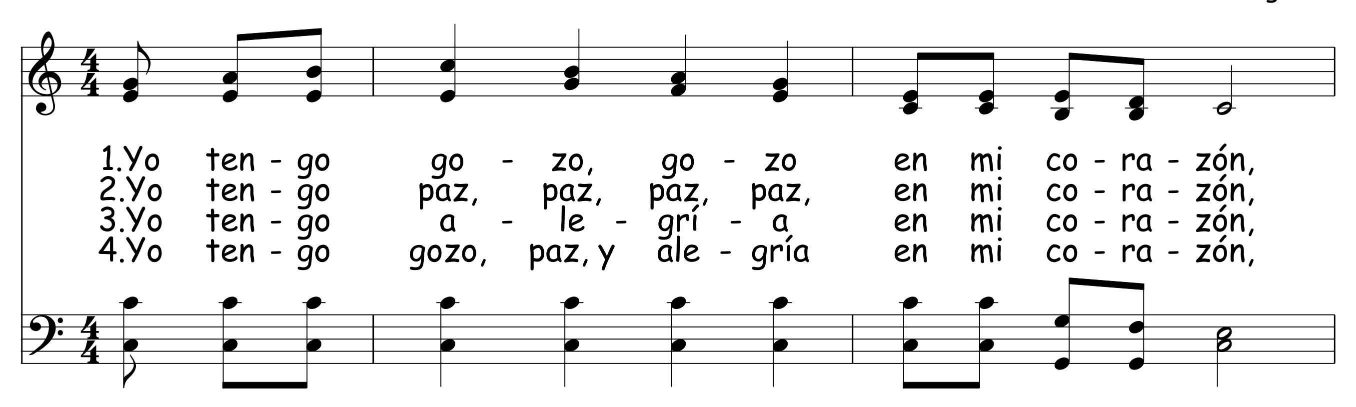


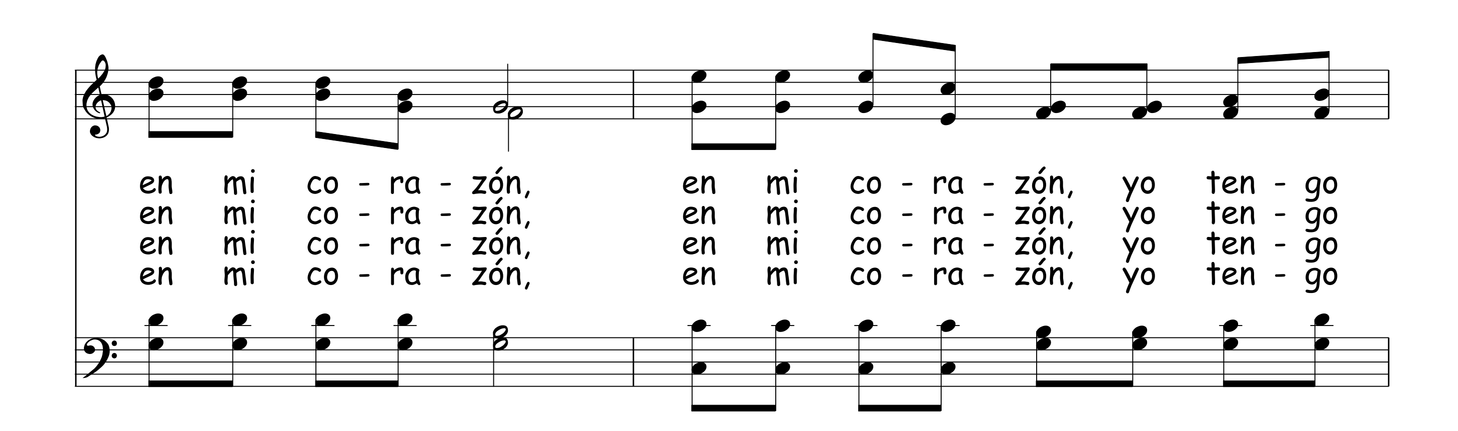
254 Regocijaos Siempre En El Señor

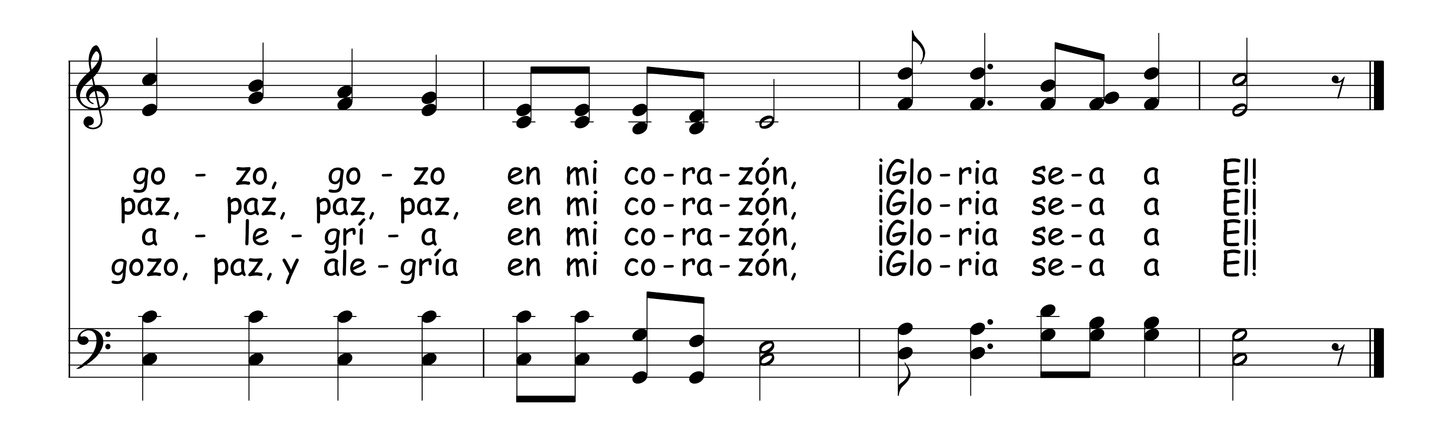


Yo Tengo Gozo En Mi Corazón 255
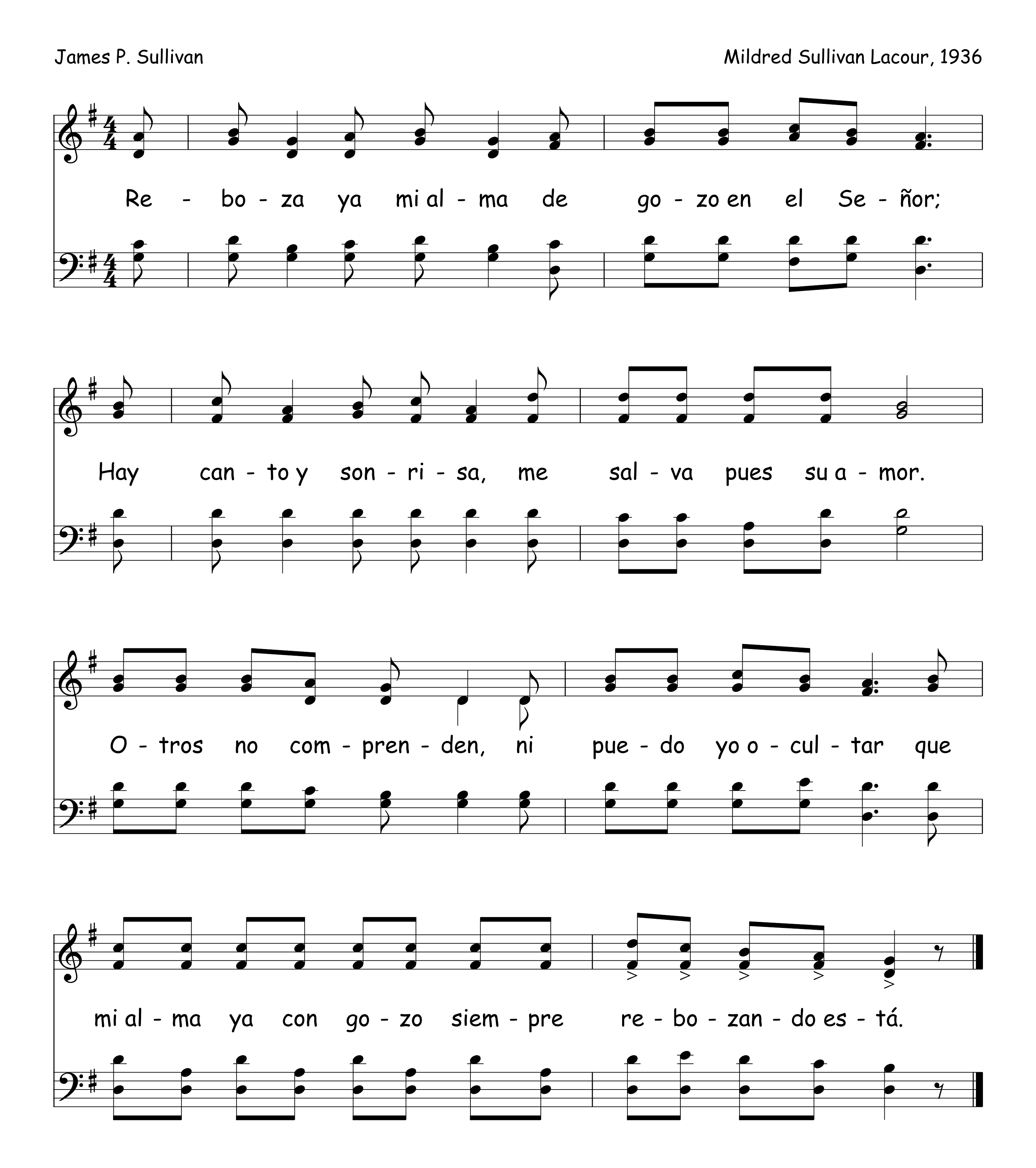








256 Rebosa Mi Alma

James P. Sullivan
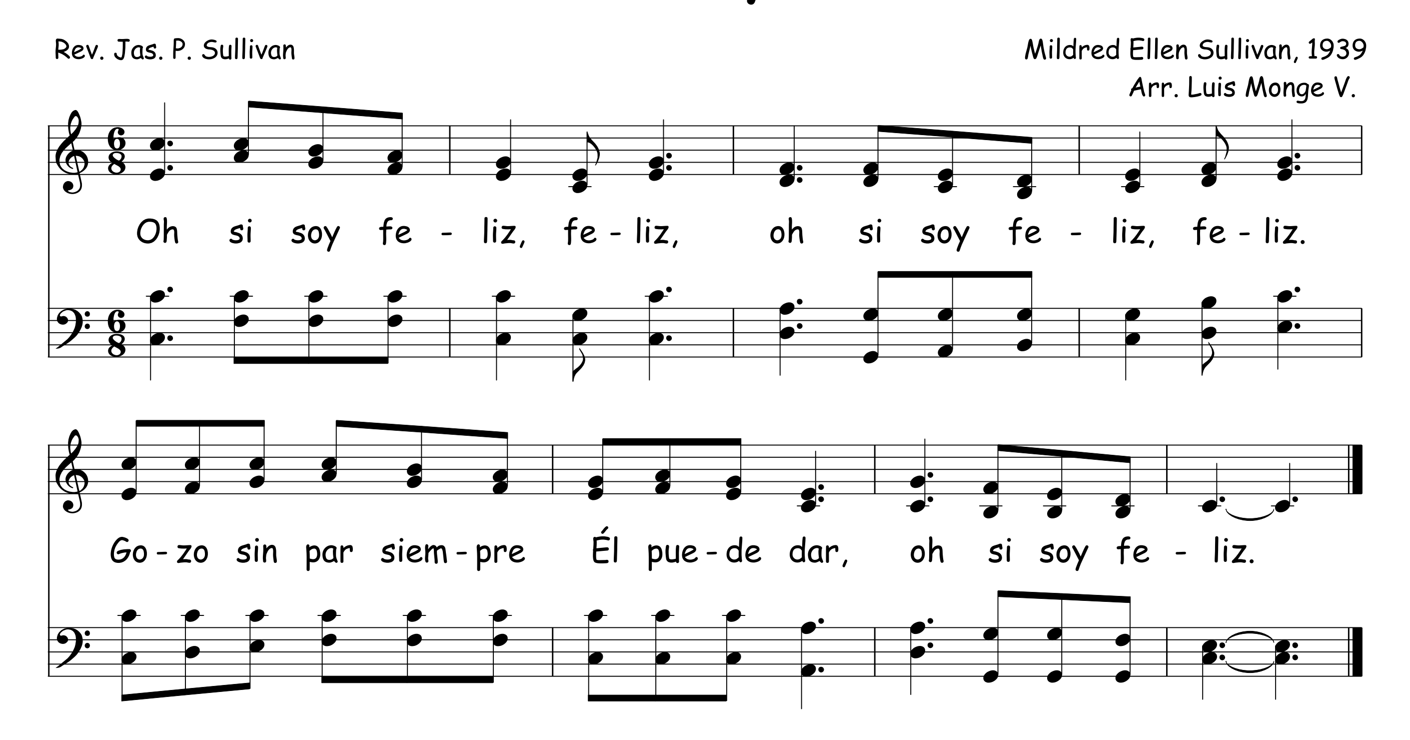
Mildred Sullivan Lacour, 1936



Oh Si Soy Feliz 257

Rev. Jas. P. Sullivan
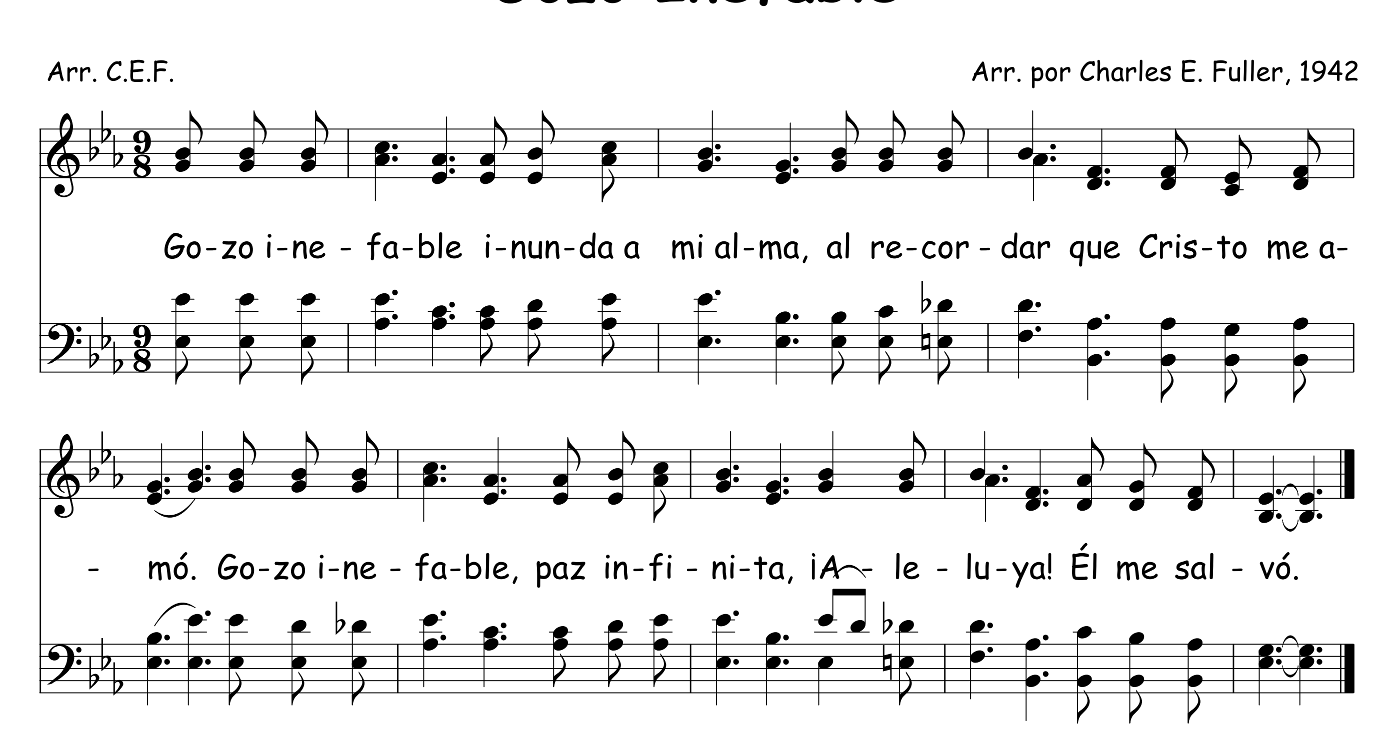
Mildred Ellen Sullivan, 1939
Arr. Luis Monge V.



Gozo Inefable 258

Arr. C.E.F.

Arr. por Charles E. Fuller, 1942
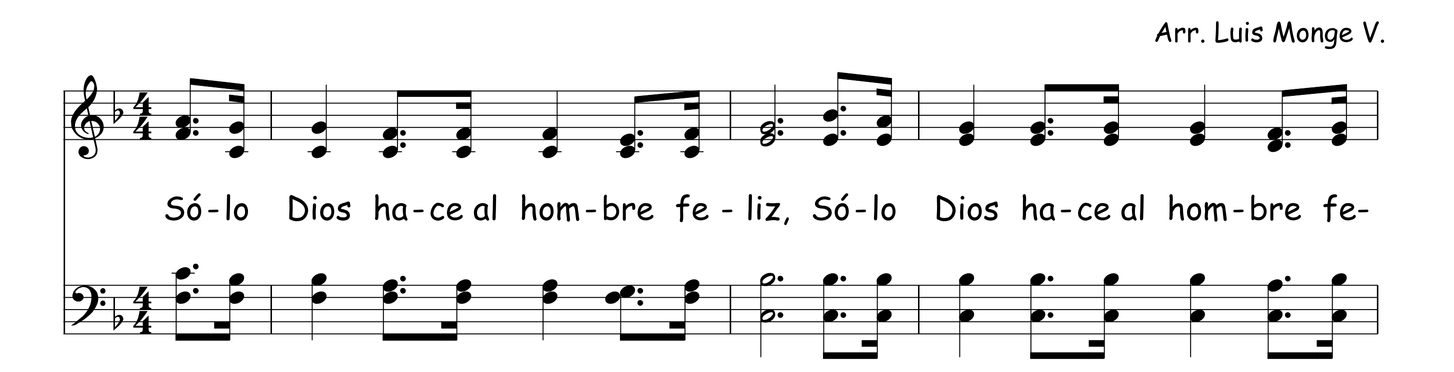


259 Contento Estoy En Mi Corazón

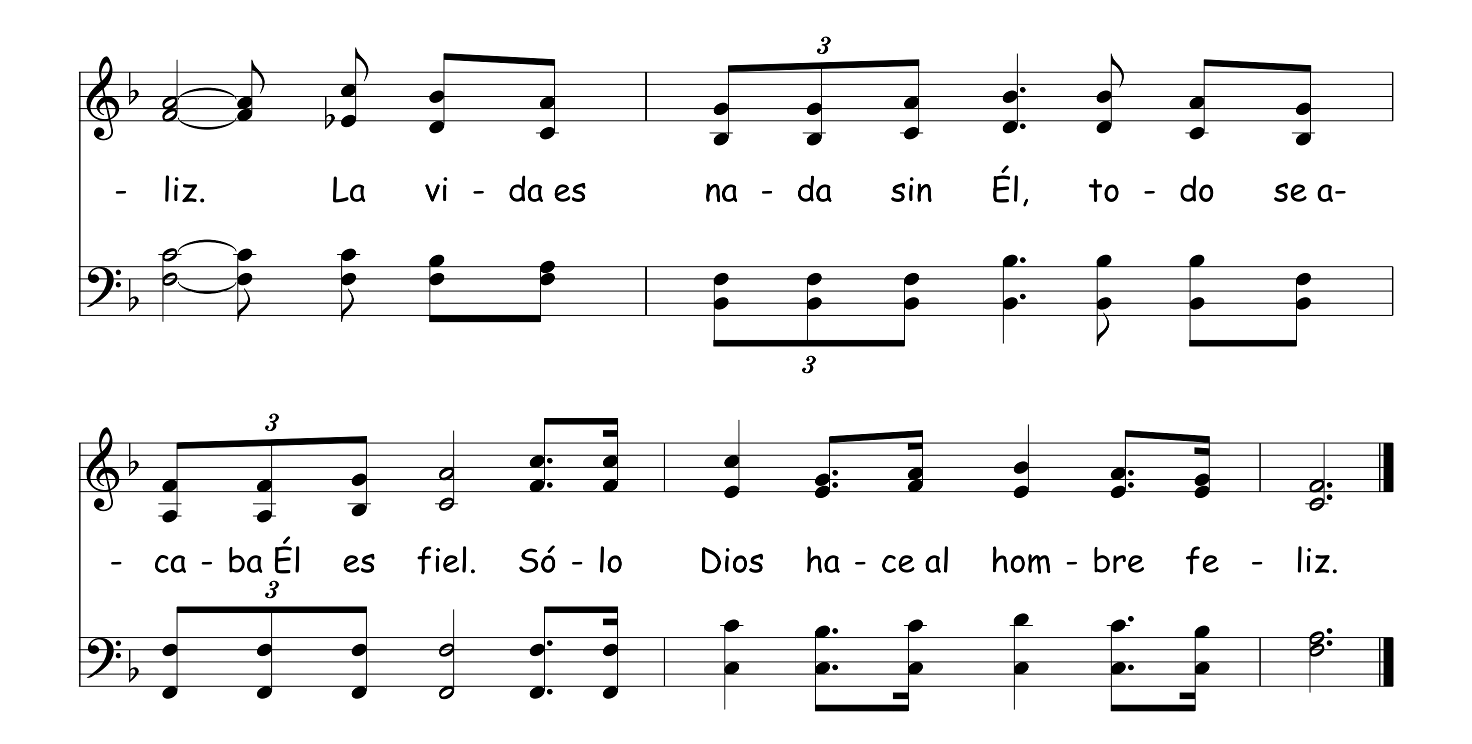
Arr. Luis Monge V.

Con - ten - to es - toy en mi co - ra - zón, al cie - lo voy y es - ta es mi can - ción. Glo - ria, a - le - lu - ya al Sal - va - dor, con - ten - to es - toy y es - ta es mi can - ción.

260 Sólo Dios Hace Al Hombre Feliz
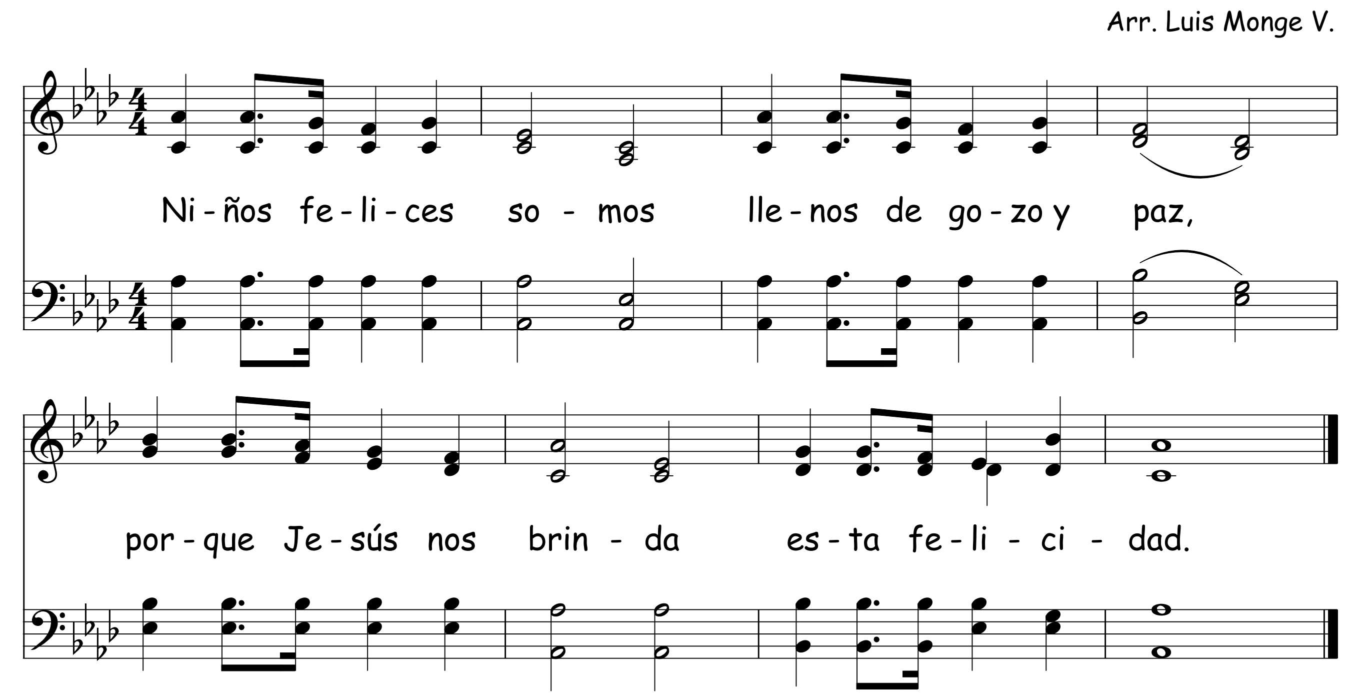
Arr. Luis Monge V.
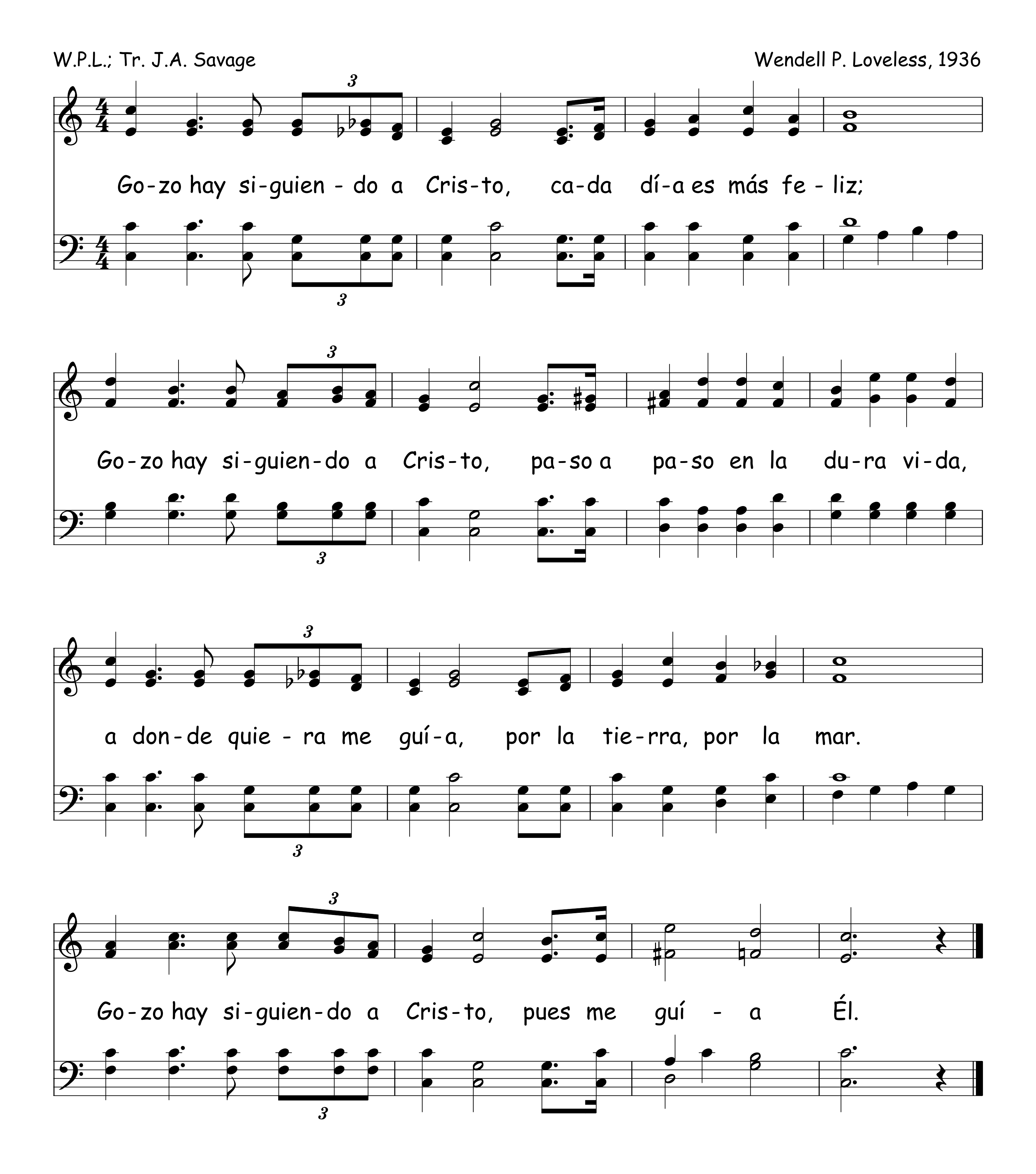




Niños Felices Somos 261

Arr. Luis Monge V.
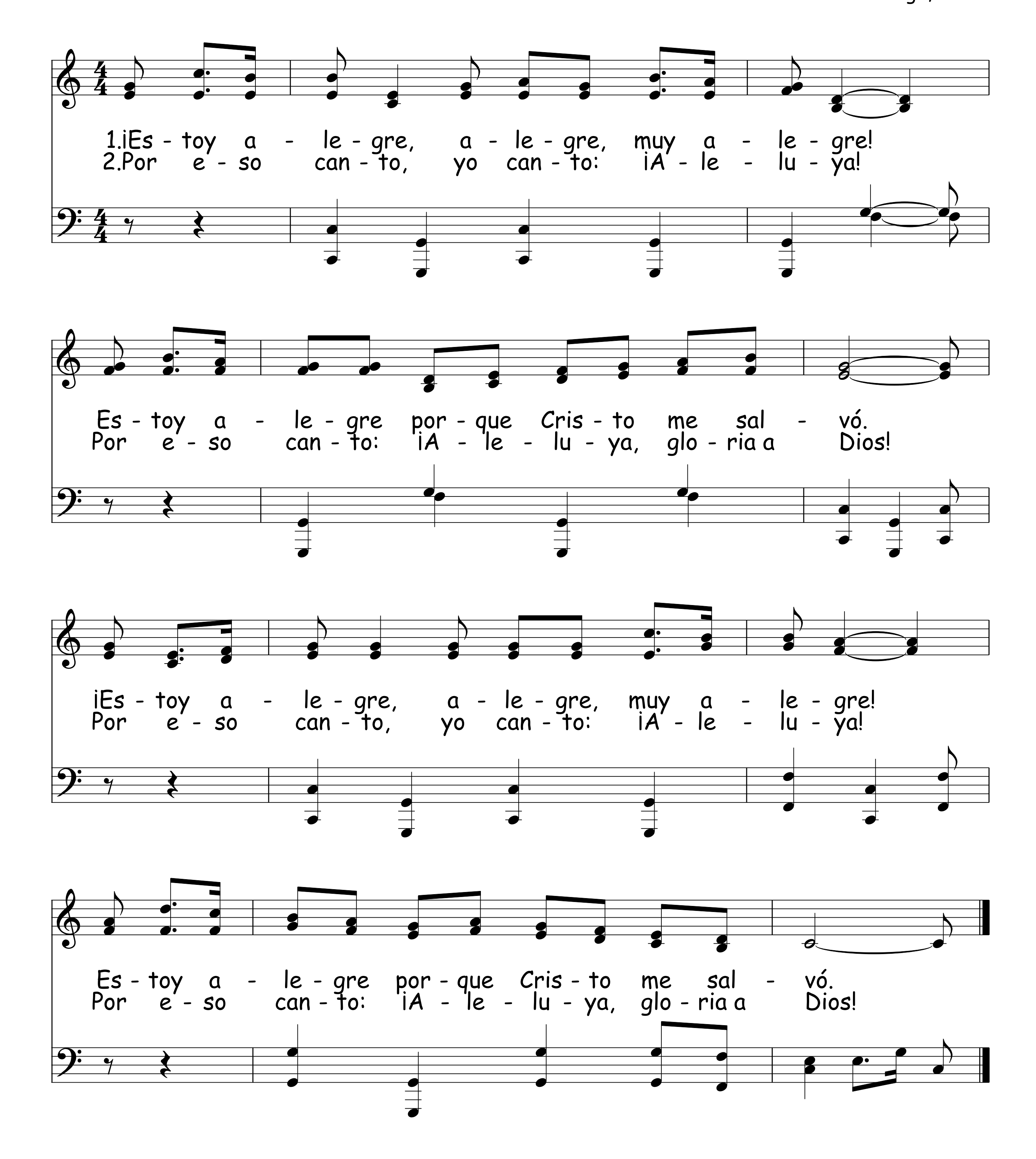


262 Gozo Hay Siguiendo A Cristo



¡Estoy Alegre!
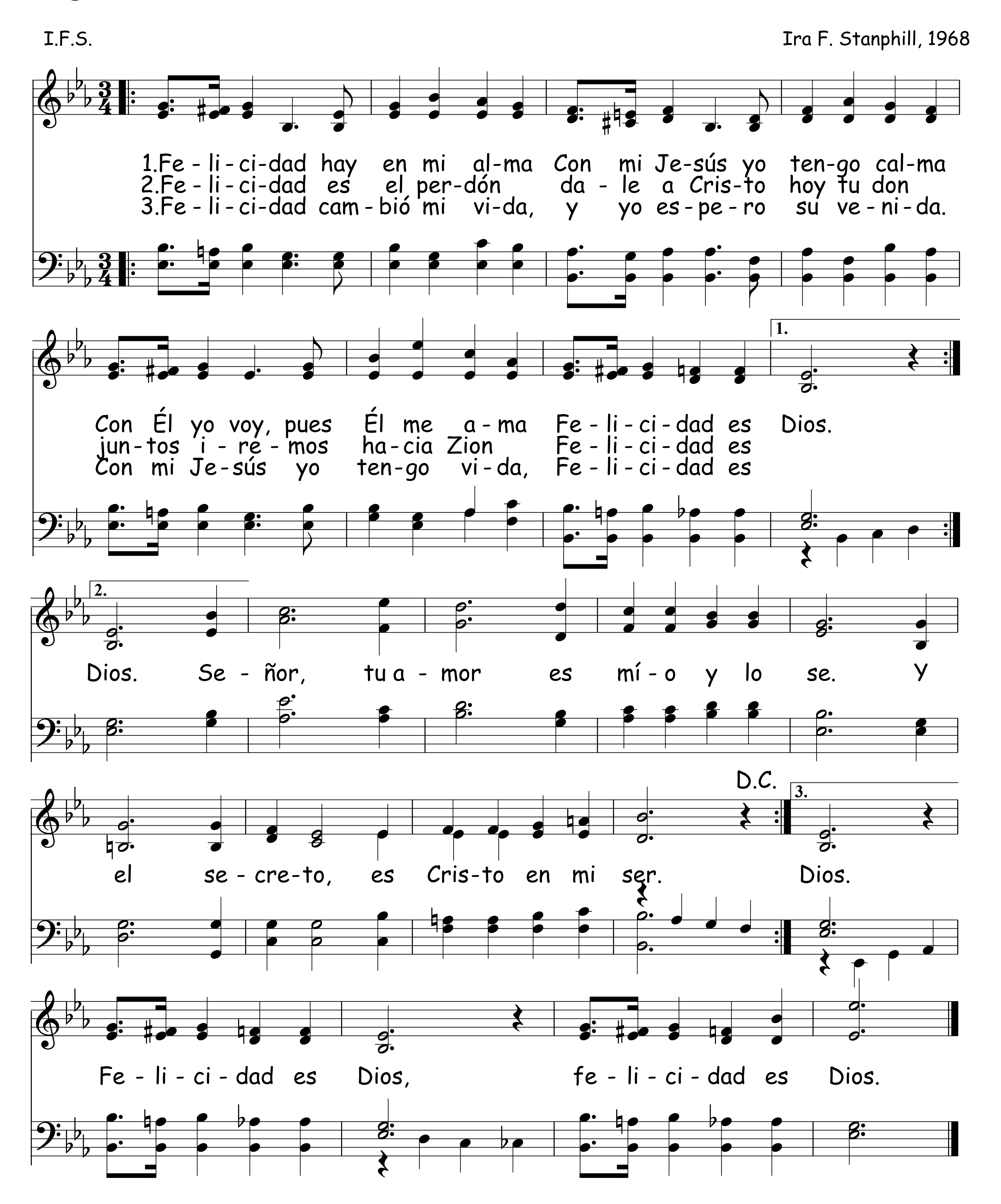
263

Melodía Portorriqueña
Arr. R.C. Savage, 1954



Felicidad

I.F.S. Ira F. Stanphill, 1968



Estoy Contento

S. W. G.

Stanton W. Gavitt, 1936
Adap. y Arr. Luis Monge V.

Es - toy con-te-to y les di-ré por qué, sé que Je-su-cris-to me sal-

- vó. De su gra - cia siem - pre can - ta - ré,

sé que Je-su-cris-to me sal - vó. La tre-men-da car-ga de mi

co-ra-zón, Cris-to la cam-bió en dul-ce ben-di-ción. Es - toy con-te-to y

les di - ré por qué, sé que Je - su - cris - to me sal - vó.

266 Feliz Con Cristo

J. Irvin Overholtzer; Tr. APEN Argentina
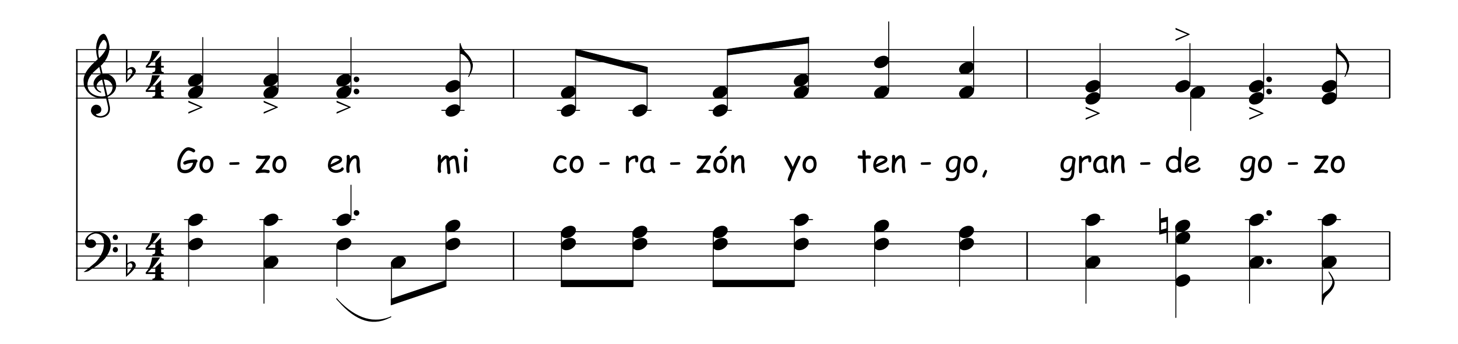
Albert Trony Hardy, 1943
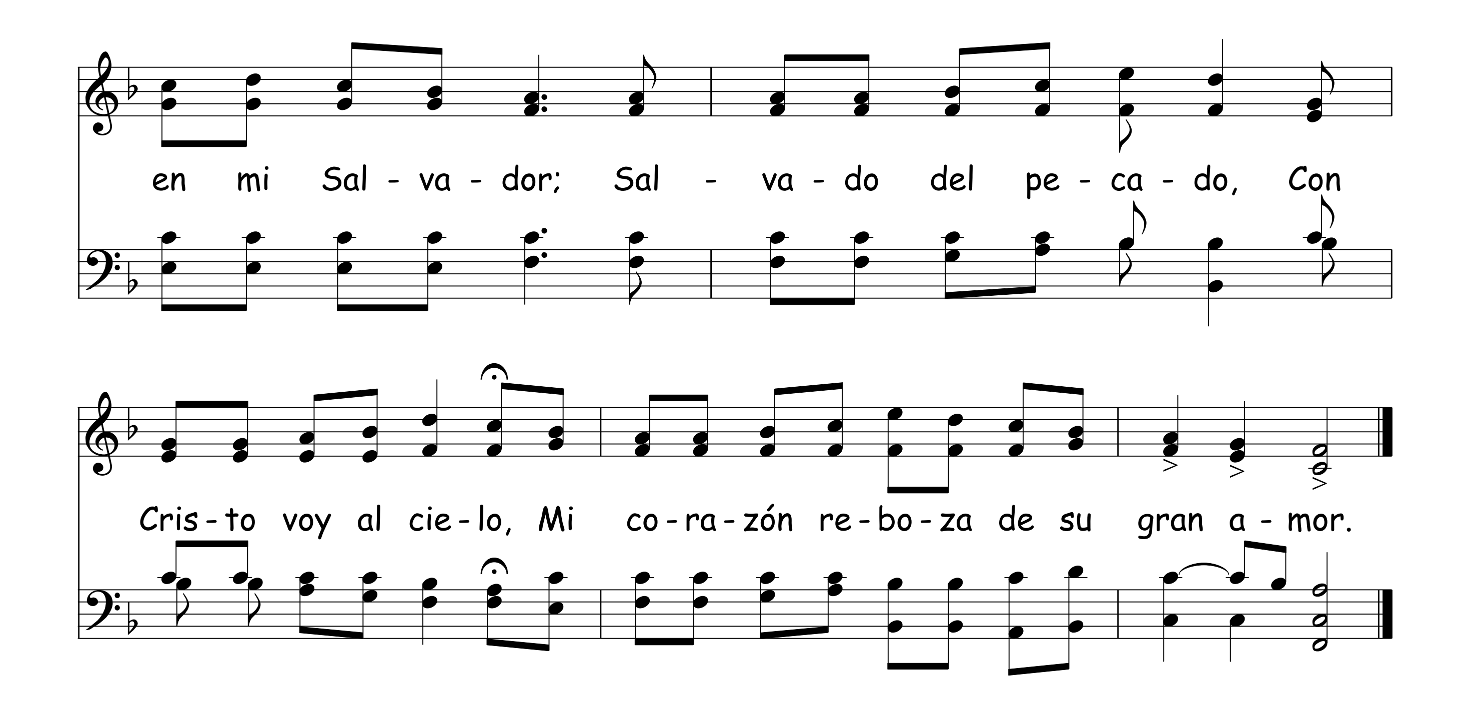
Muy fe-liz con Cris-to en el dia-rio an-dar, Muy fe-liz con Cris-to en el

tra - ba - jar; Él me ha sal - va - do y go - zo - so es - toy,

Ca - mi - nan - do al cie - lo con Je - sús yo voy.
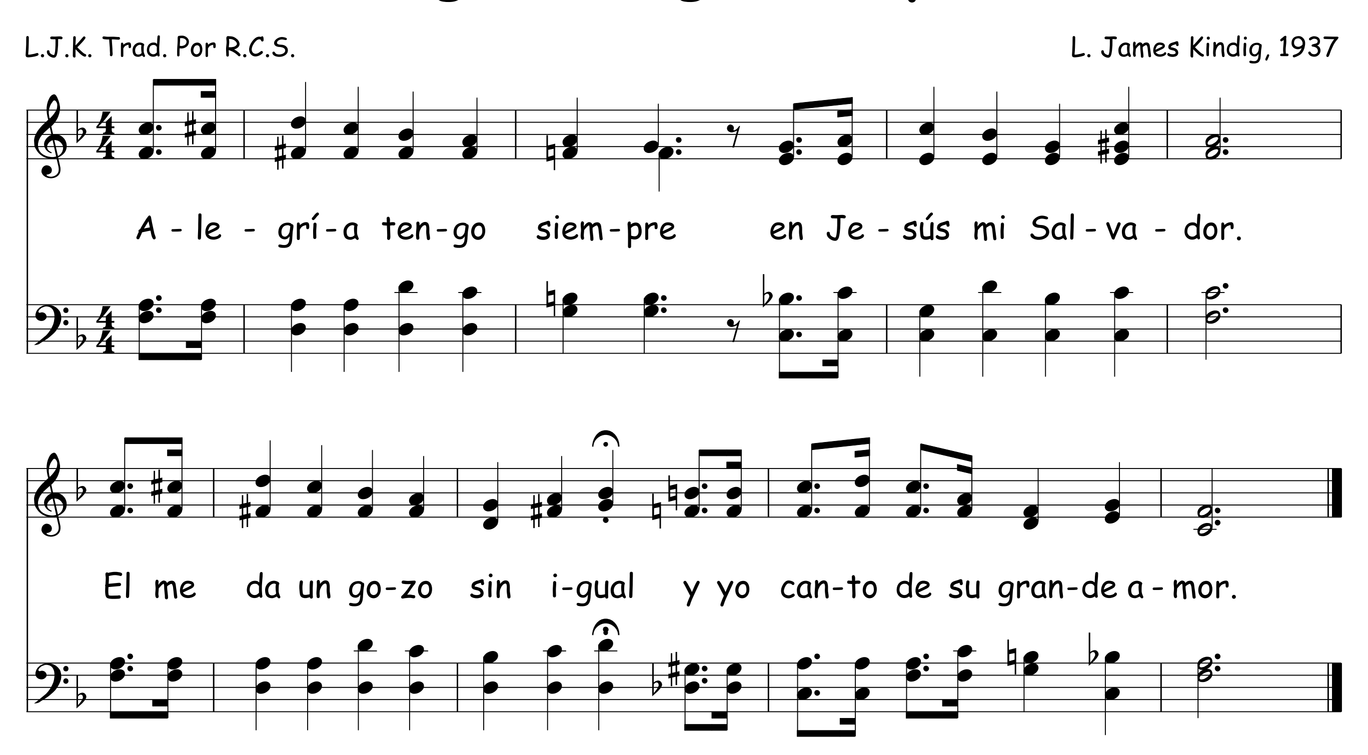
267 Gozo En Mi Corazón
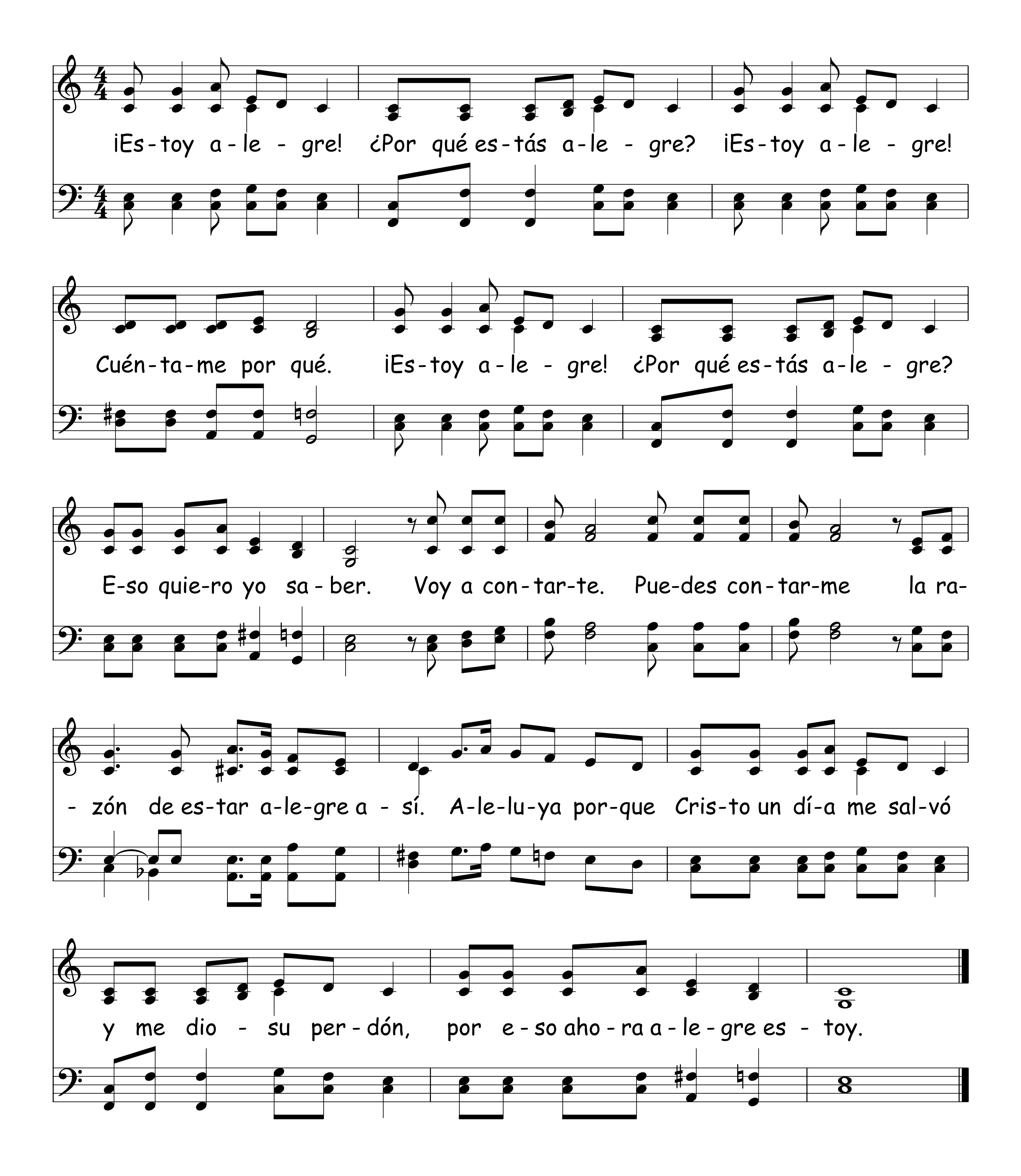




Alegría Tengo Siempre 268

L.J.K. Trad. Por R.C.S. — L. James Kindig, 1937



269 ¡Estoy Alegre!



Estad Siempre Gozosos 270

Arr. Luis Monge V.

Es - tad siem - pre go - zo - sos, o - rad sin ce - sar,

es - tad siem - pre go - zo - sos, o - rad sin ce - sar.
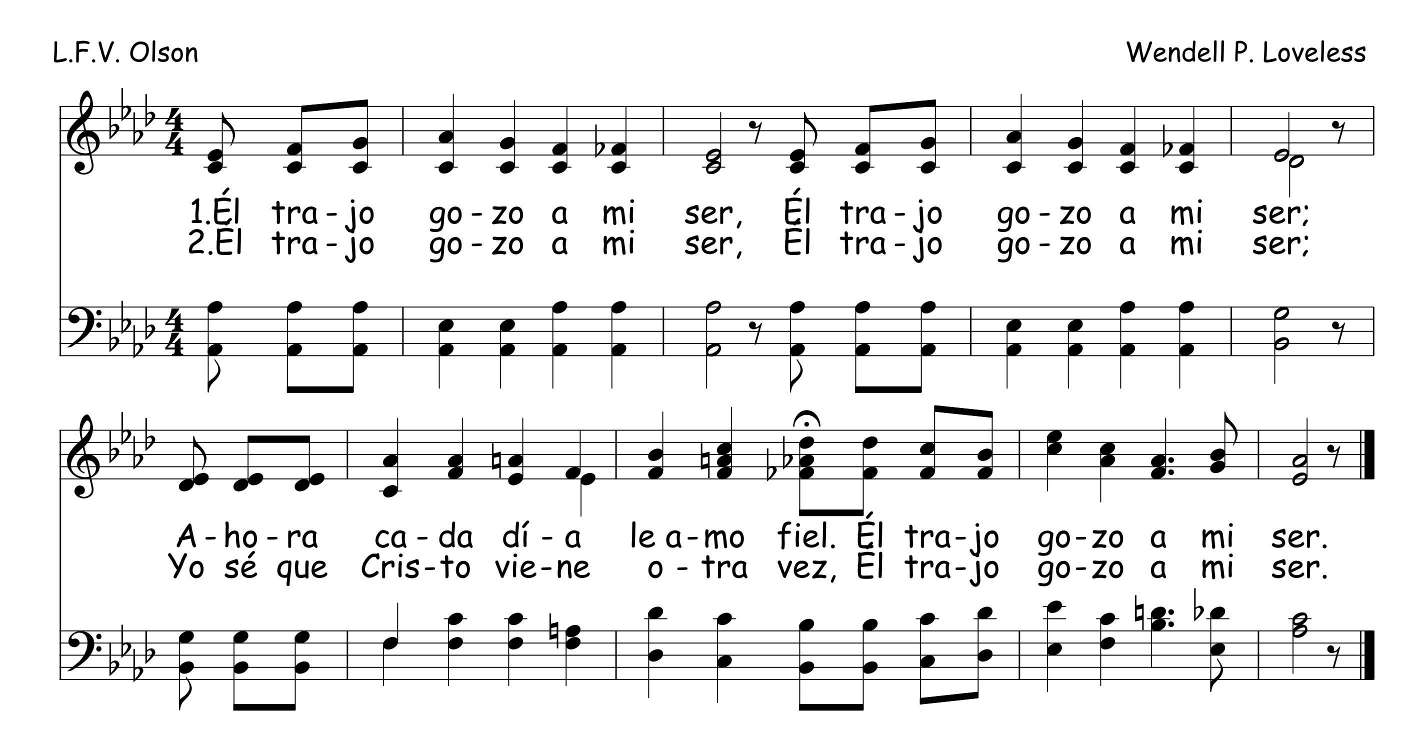
Dad gra - cias en to - do por - que es la vo - lun - tad

de Dios pa - ra con no - so - tros en Cris - to Je - sús.

271 Él Trajo Gozo A Mi Ser

L.F.V. Olson
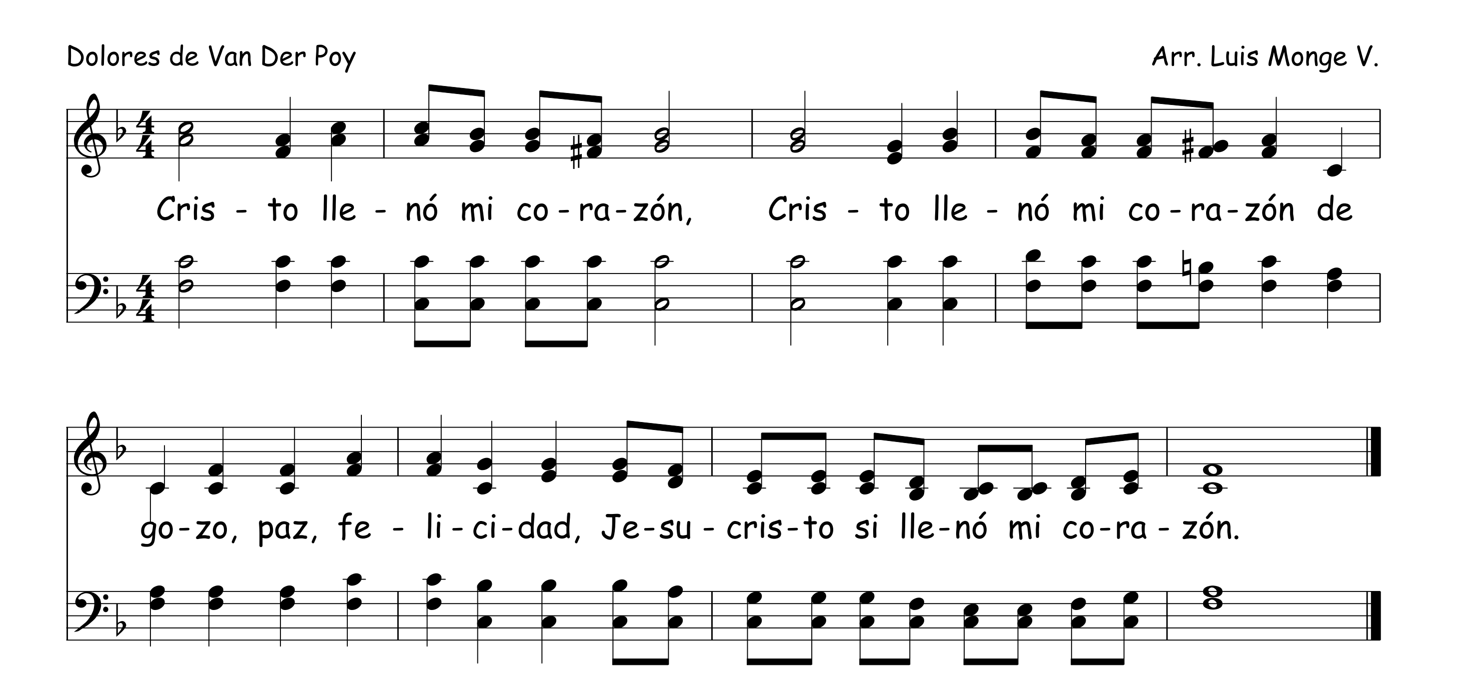
Wendell P. Loveless



272 Cristo Llenó Mi Corazón
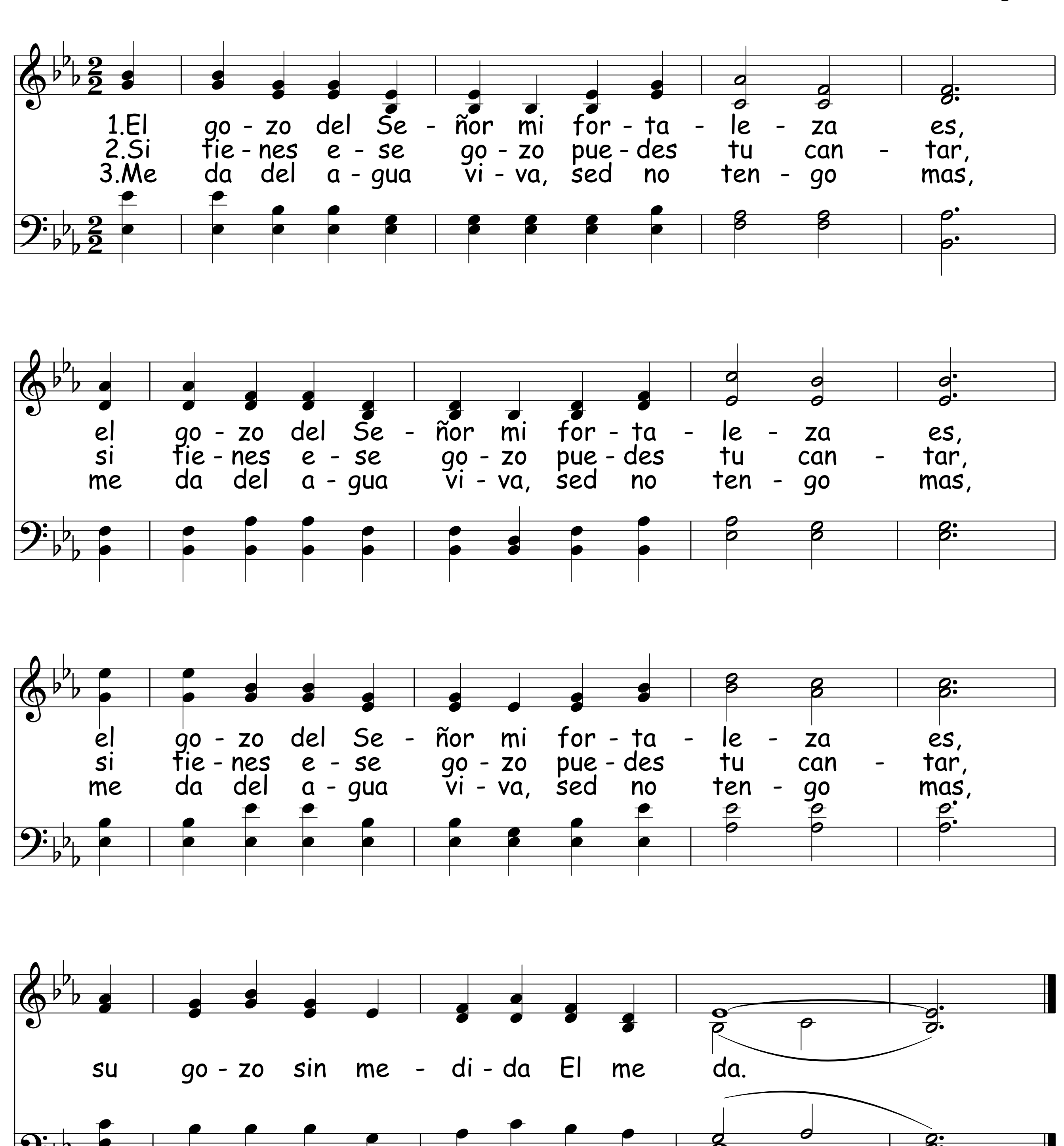
Dolores de Van Der Poy

Arr. Luis Monge V.
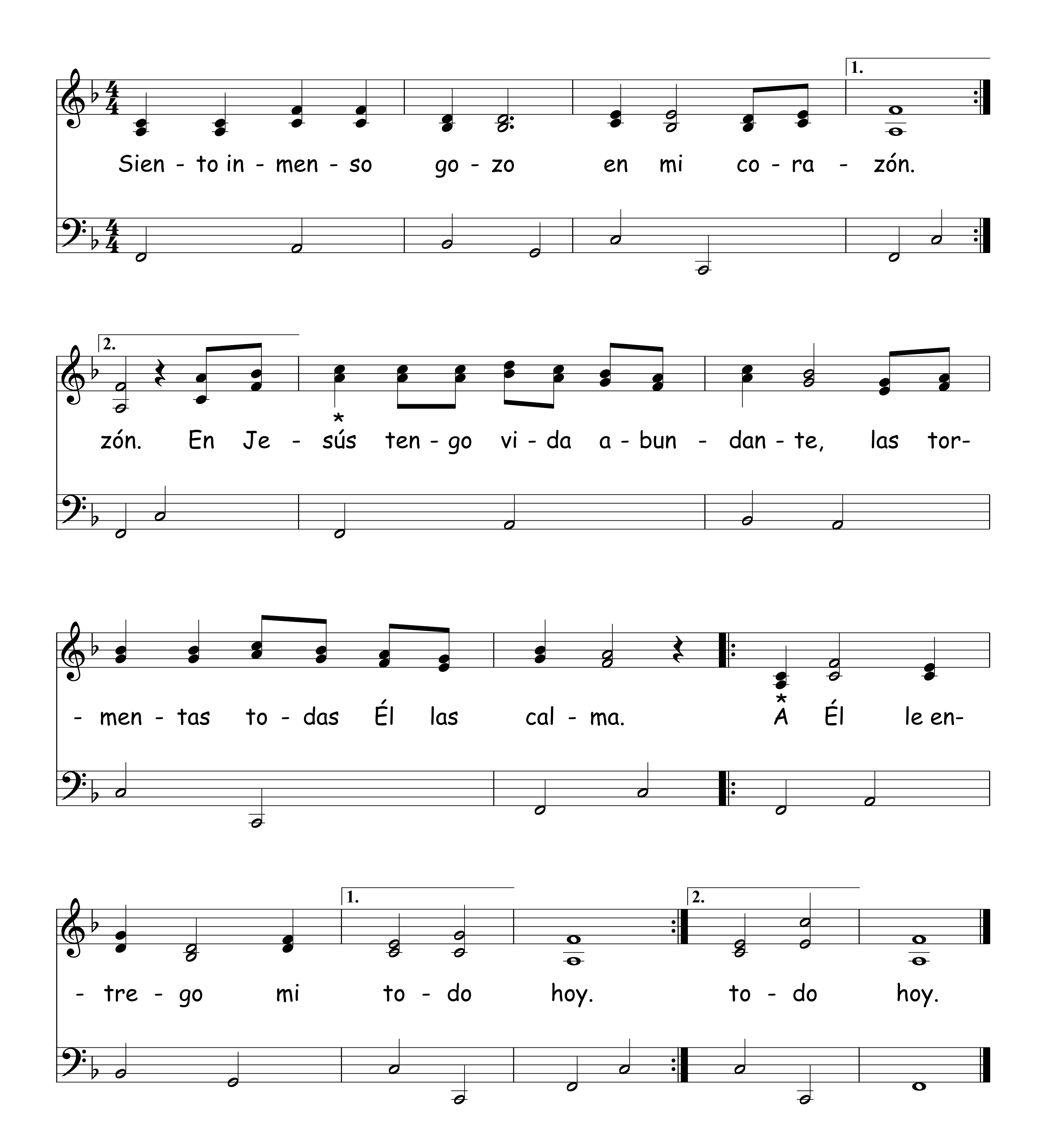


El Gozo Del Señor Mi Fortaleza Es 273

Arr. Luis Monge V.
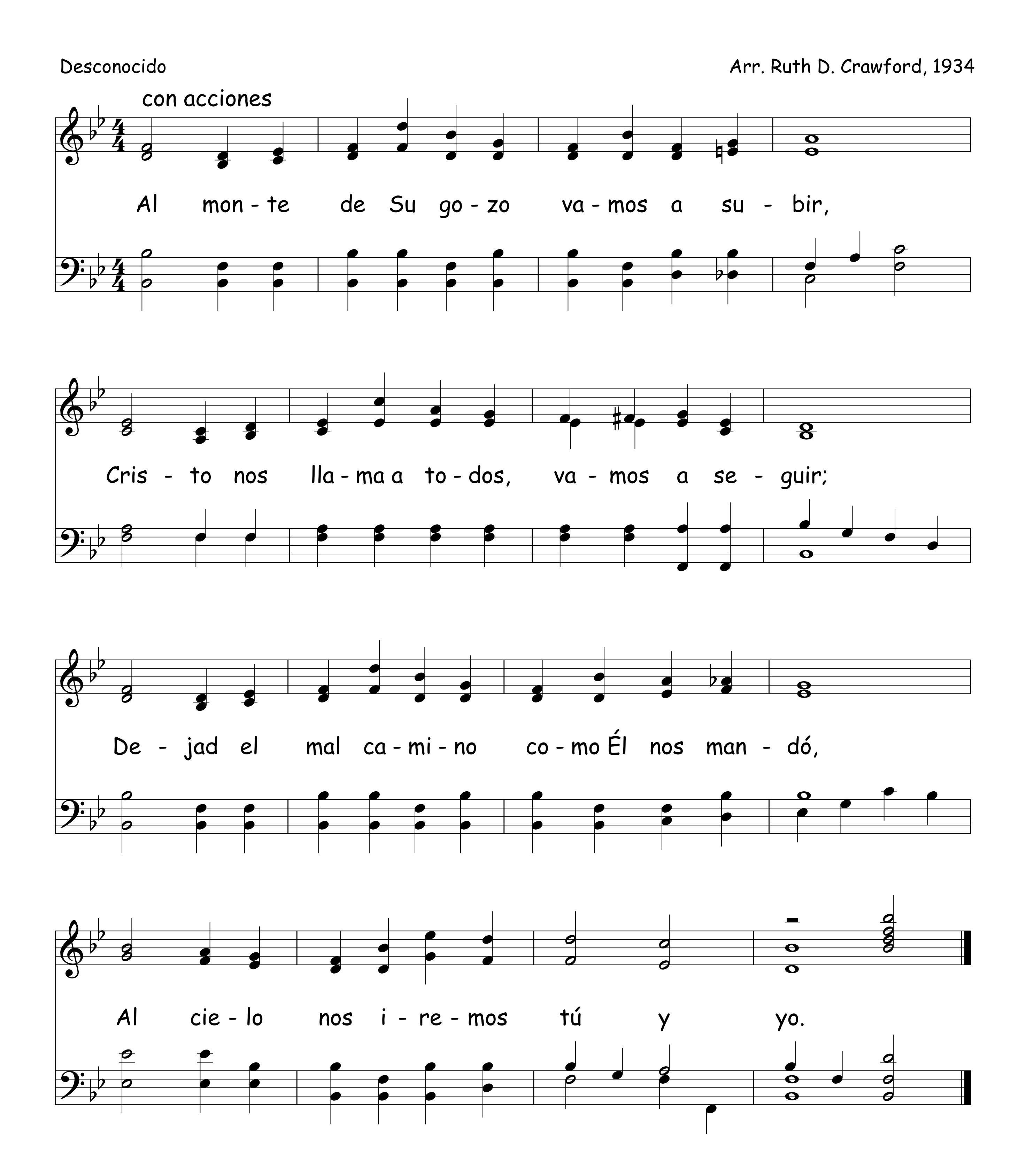


274 Canon Del Gozo



Al Monte De Su Gozo

Desconocido

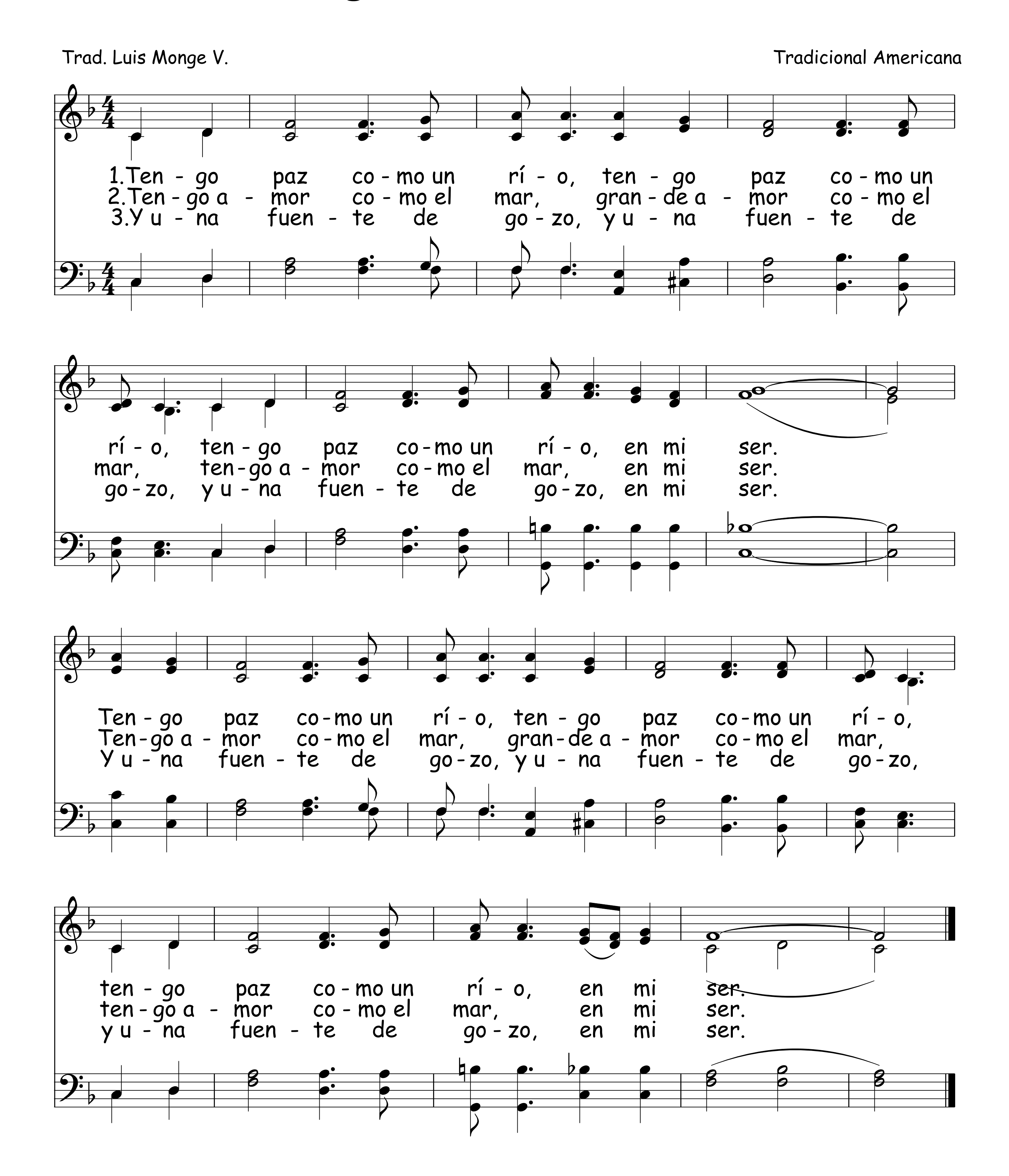
Arr. Ruth D. Crawford, 1934



276 Tengo Paz Como Un Río

Trad. Luis Monge V.

Tradicional Americana



Marcharé Por La Vida Con Paz

Negro Spiritual; Arr. Wayne Hooper

Mar - cha - ré por la vi - da con paz,
Oh que go - zo Dios - me da - rá,
Aun - que lu - chas y prue - bas ten - ga yo que a - fron - tar
Ya no ha - brá do - lor - a - lla,

Mar - cha - ré por la vi - da con paz,
Oh que go - zo Dios - me da - rá,
Mar - cha - ré por la vi - da con paz,
Ya no ha - brá do - lor - a - lla,
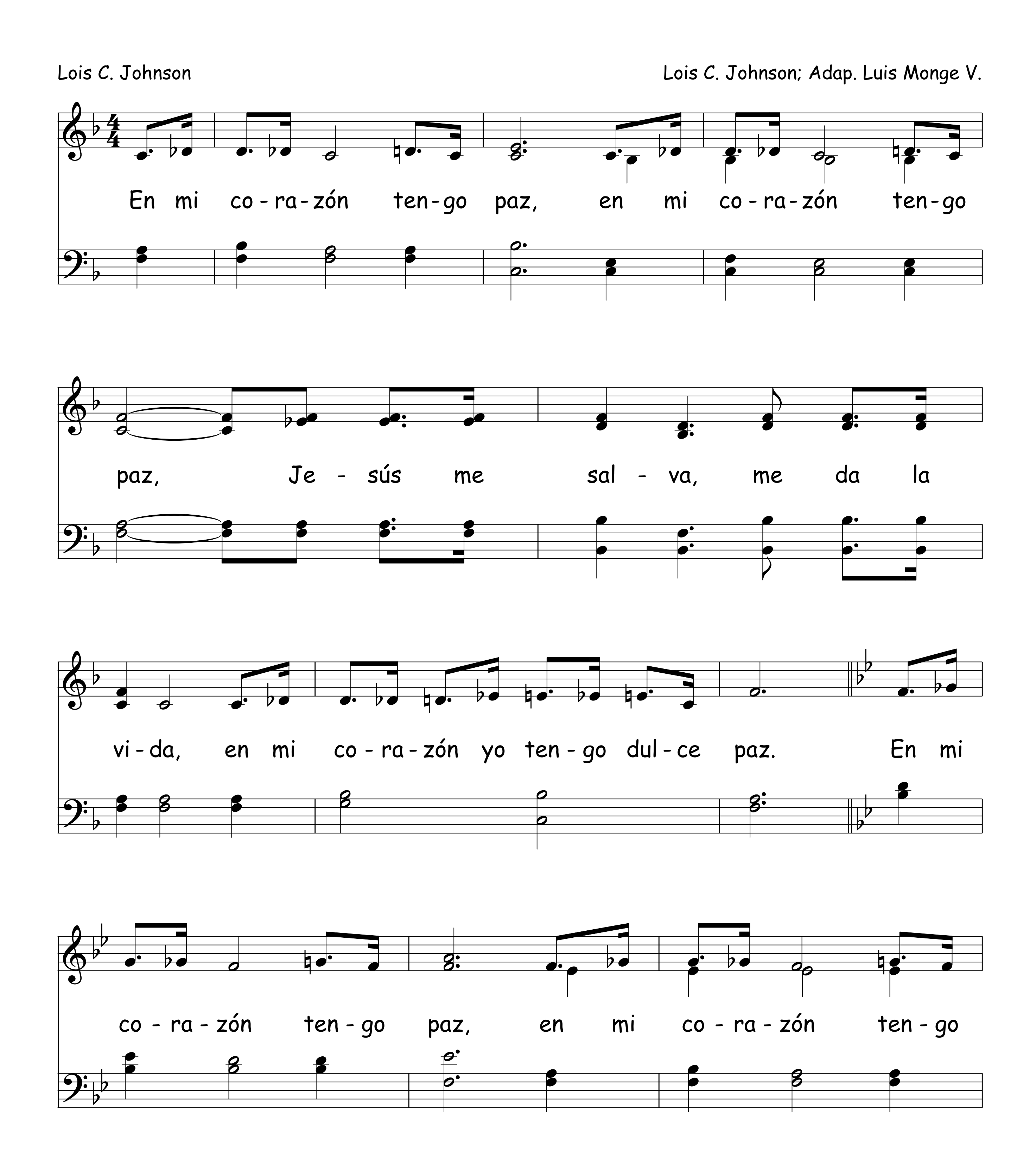
Si Cris - to por siem - pre me a - com - pa - ña
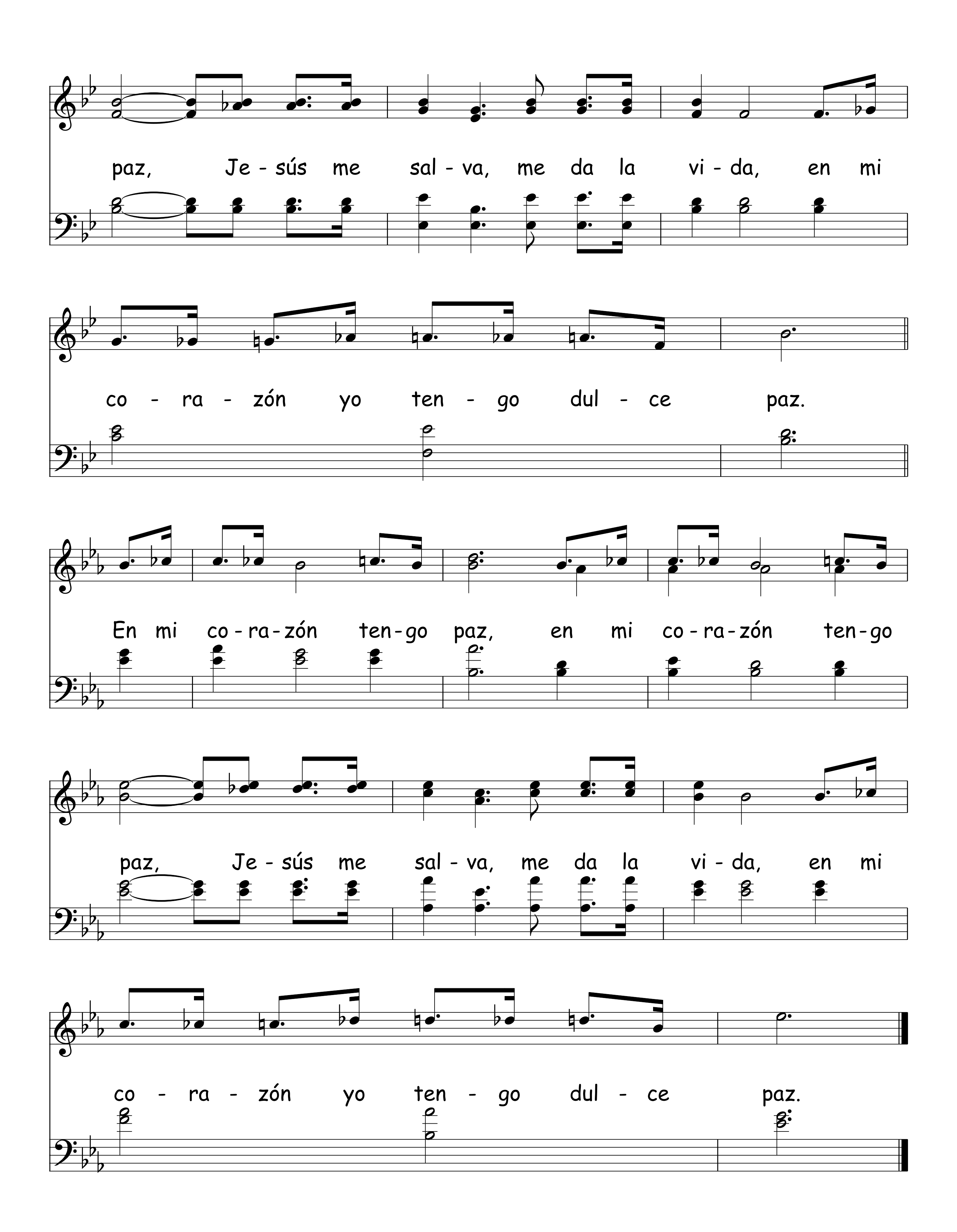
Mar - cha - ré por la vi - da con paz.

278 En Mi Corazón Tengo Paz
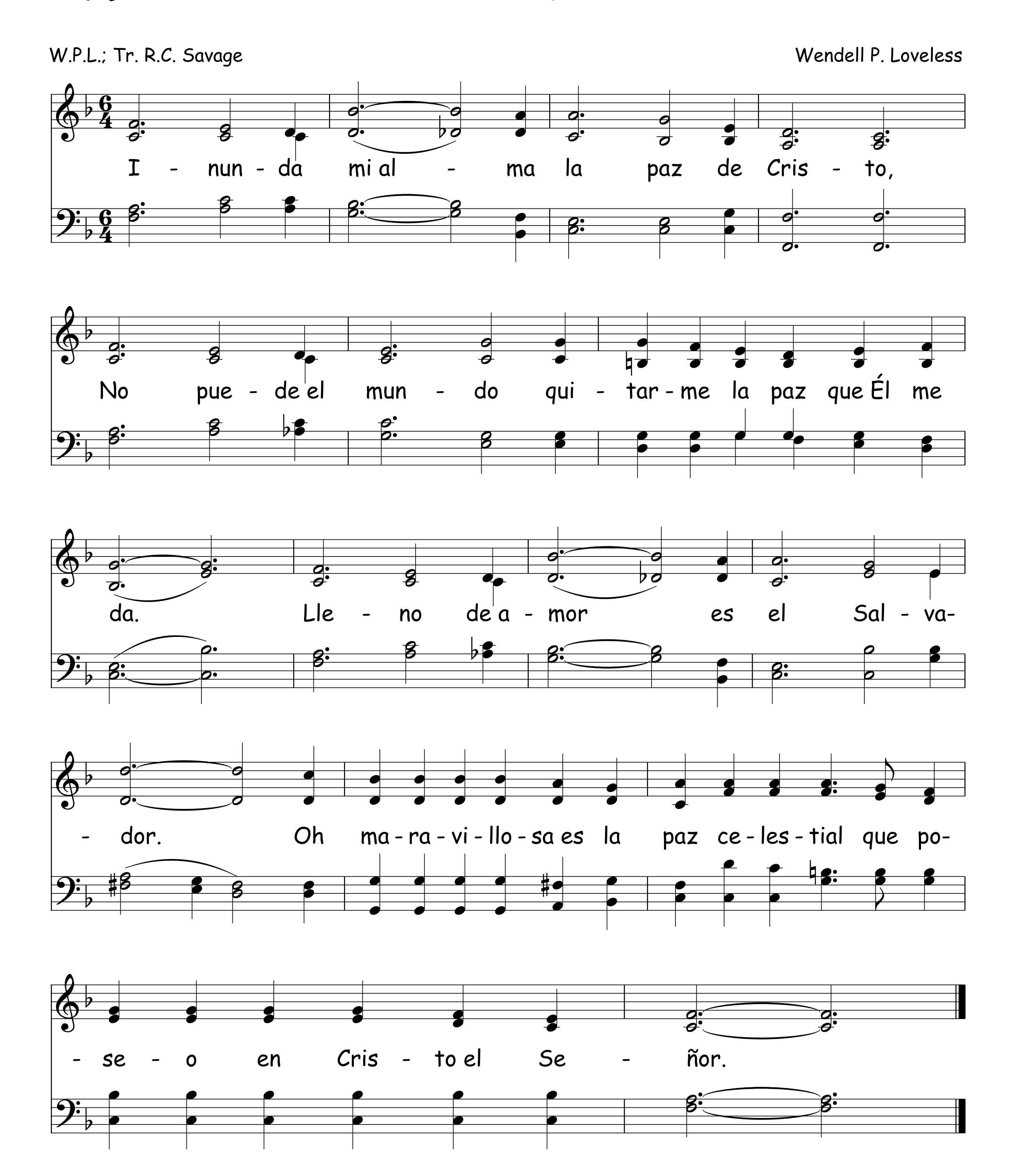
Lois C. Johnson

Lois C. Johnson; Adap. Luis Monge V.




paz, Je - sús me sal - va, me da la vi - da, en mi
co - ra - zón yo ten - go dul - ce paz.
En mi co - ra - zón ten - go paz, en mi co - ra - zón ten - go
paz, Je - sús me sal - va, me da la vi - da, en mi
co - ra - zón yo ten - go dul - ce paz.
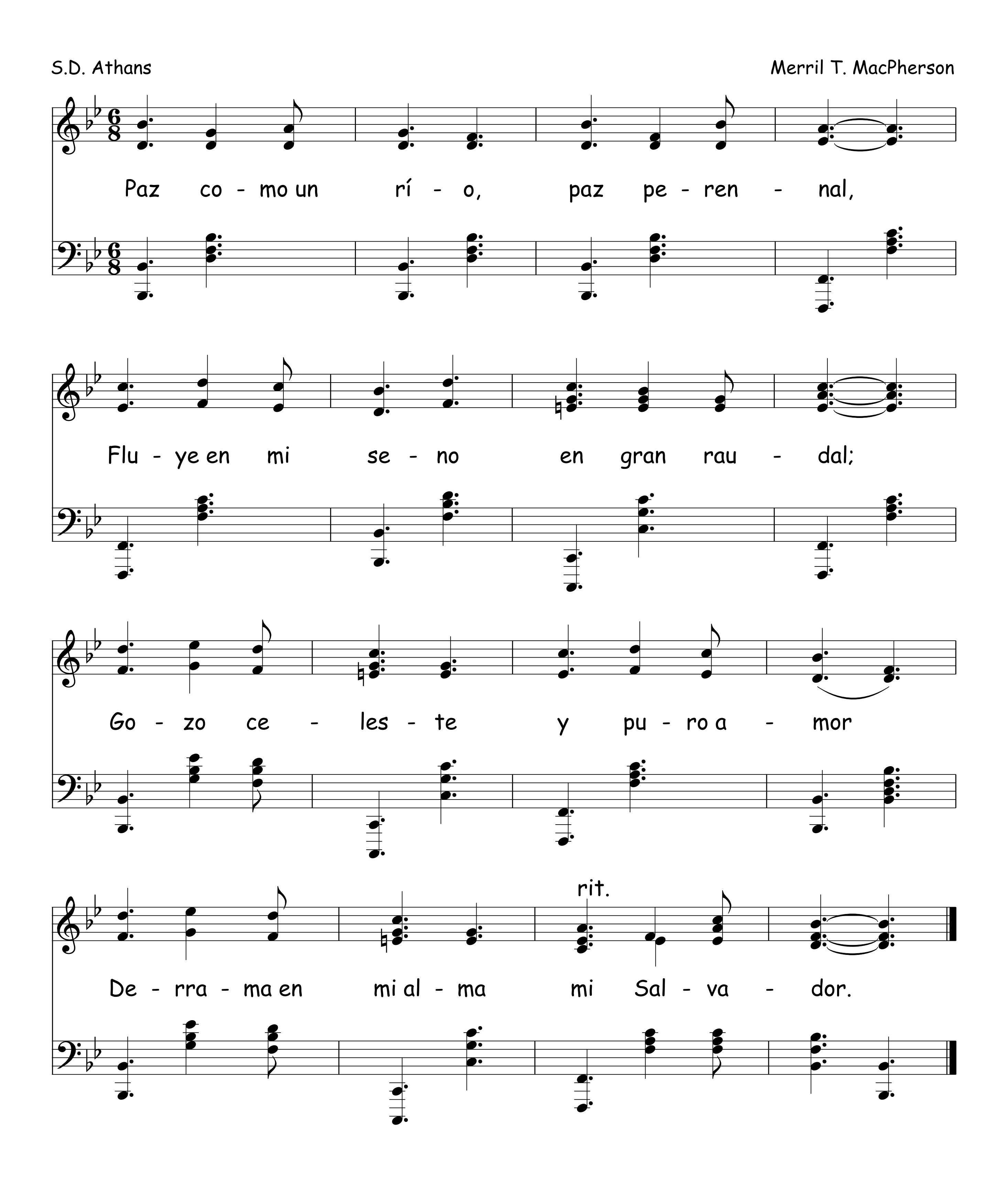
279 Inunda Mi Alma La Paz



Paz Como Un Río

S.D. Athans
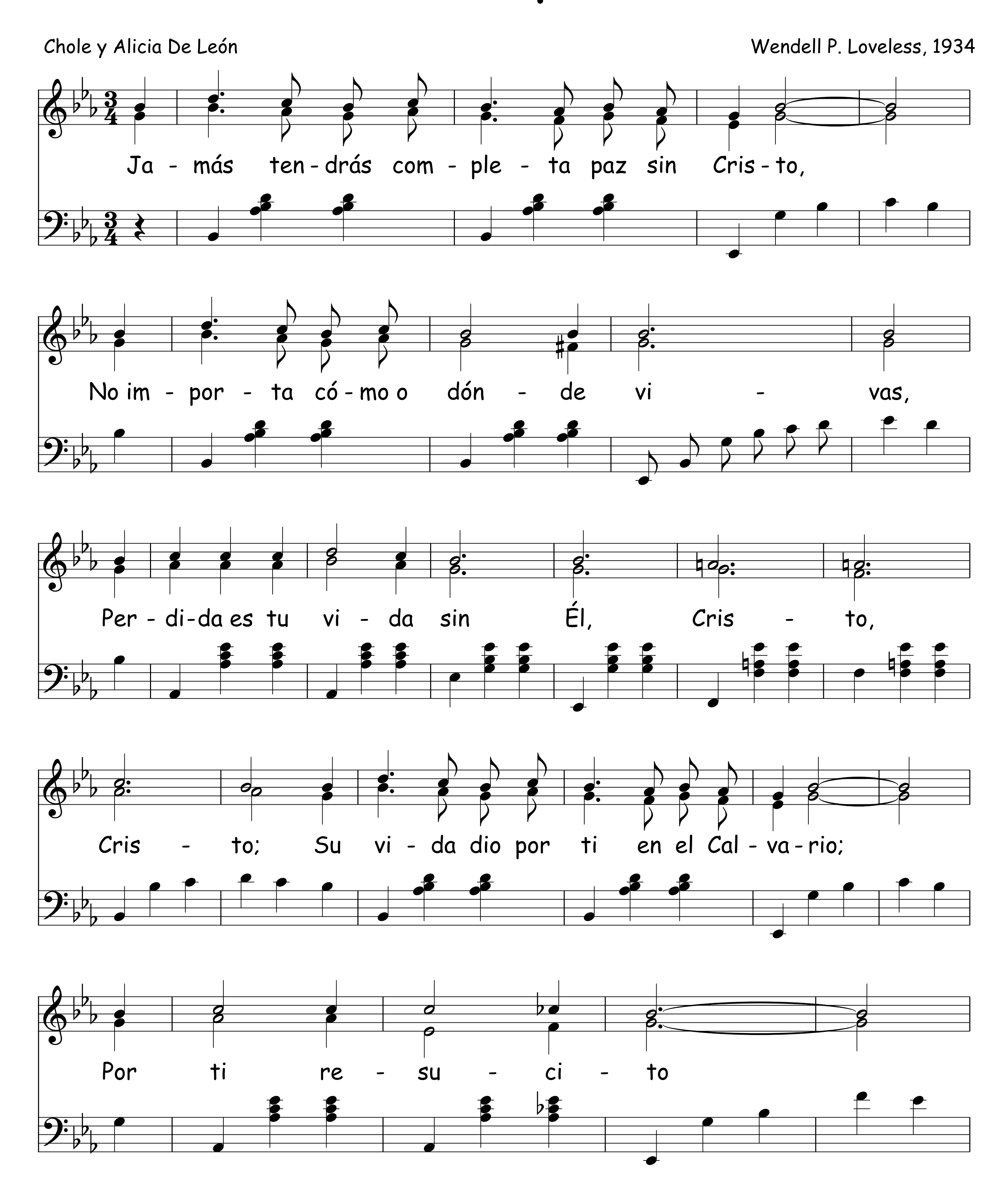
Merril T. MacPherson

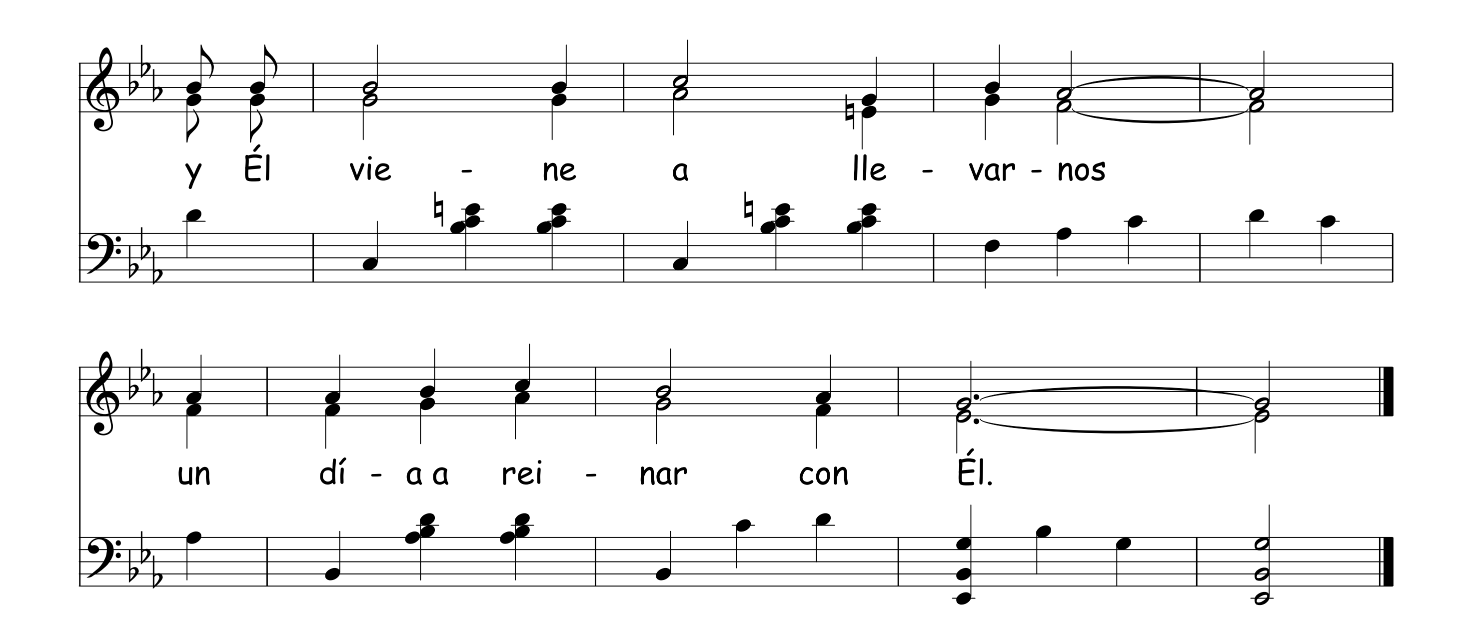


281 Jamás Tendrás Completa Paz Sin Cristo

Chole y Alicia De León

Wendell P. Loveless, 1934



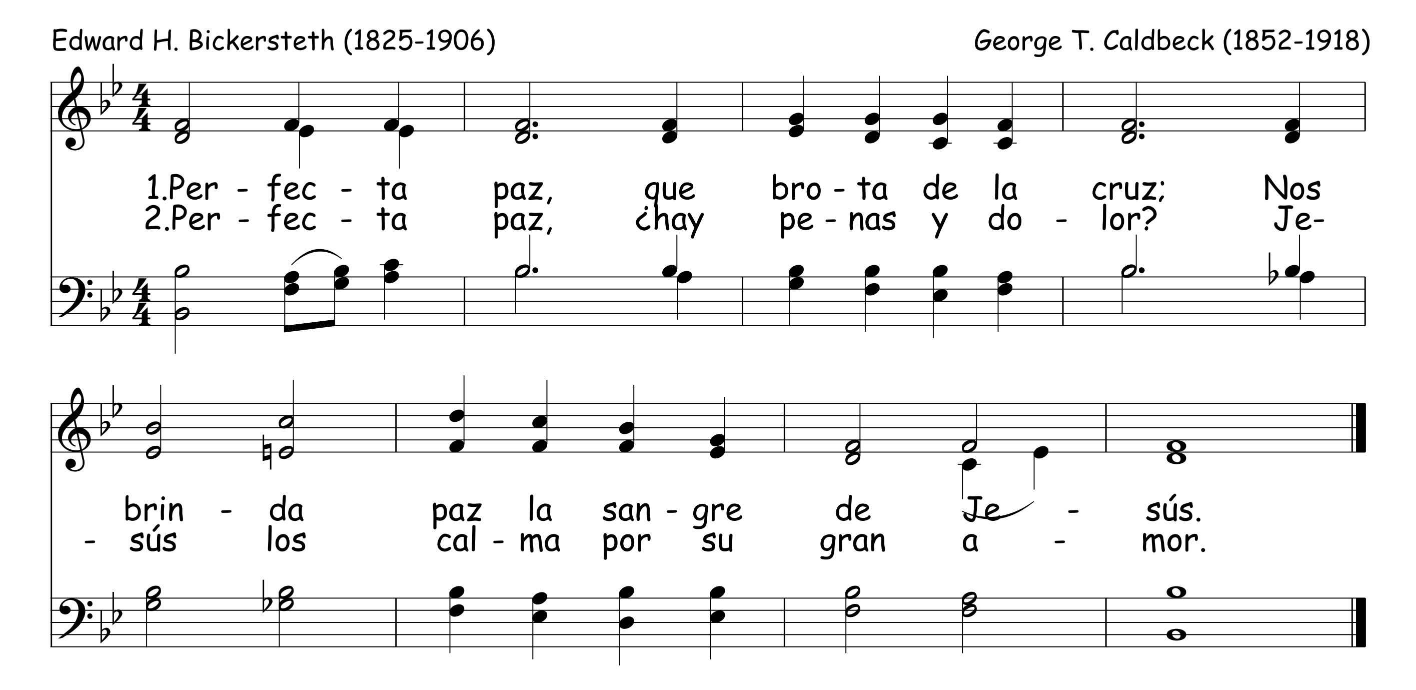


Paz, Paz, Que Llena Mi Ser 282

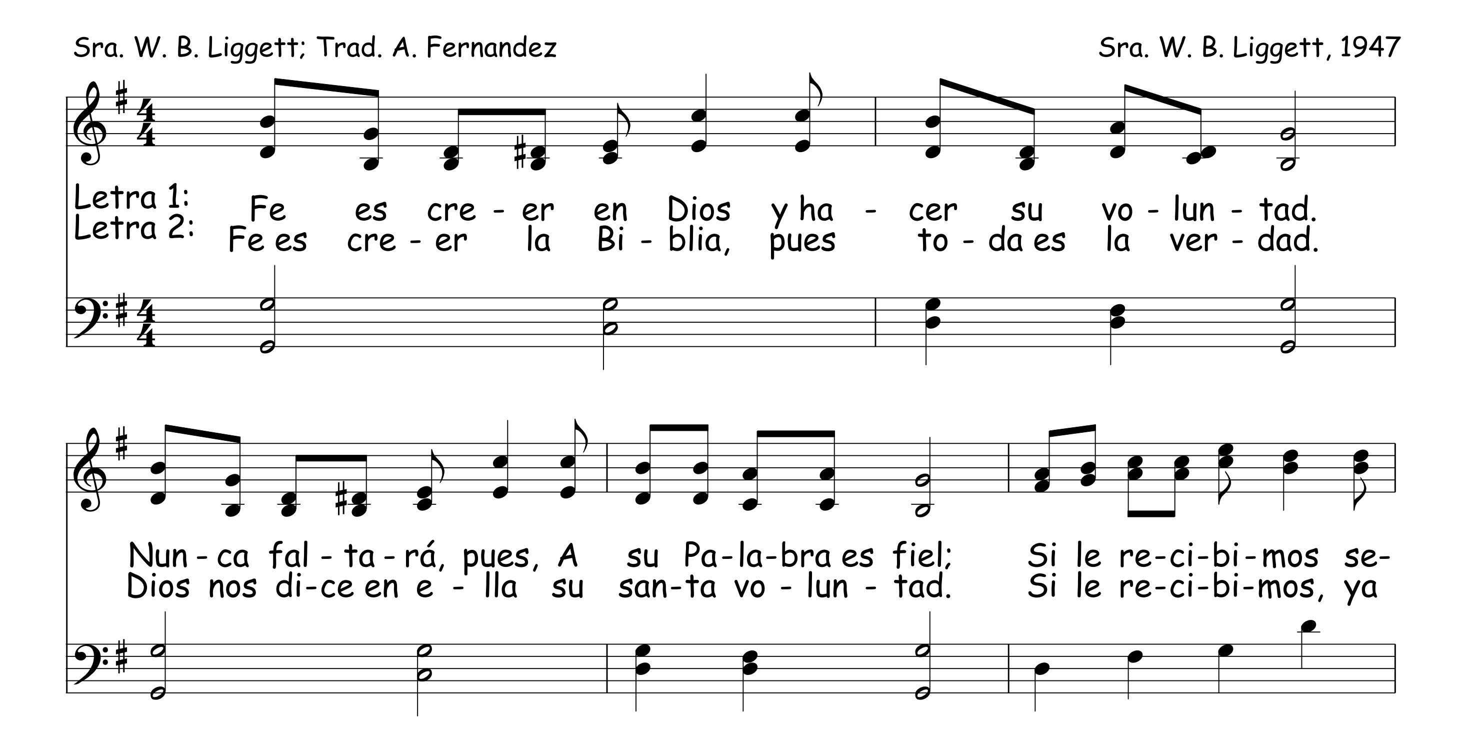
L.F.V.O. Alfred B. Smith, 1941
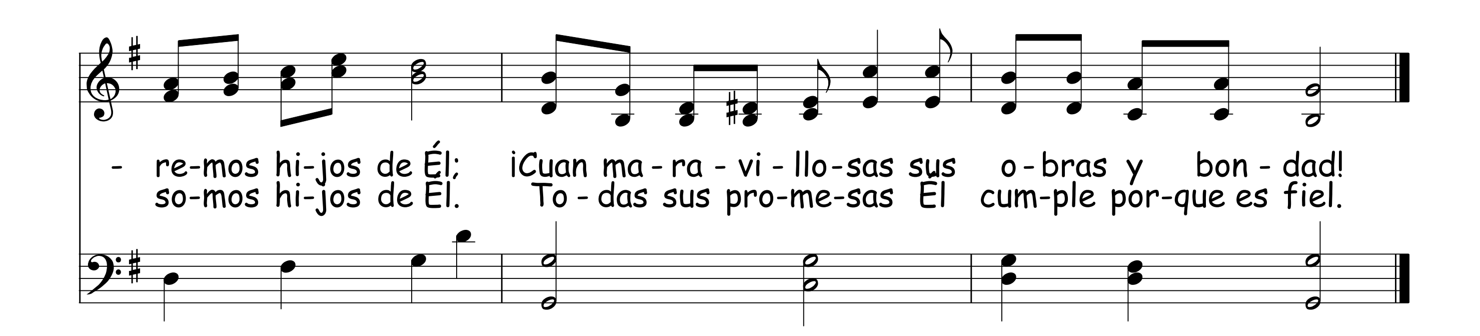
Paz, paz, que lle - na mi ser; Paz, paz, ¡Qué
gra - to pla - cer! Pues Cris - to me sal - va, Ya
no me con - de - na; De paz, mi Je - sús, me lle - nó.

283 Perfecta Paz



284 Fe Es Creer En Dios





Sólo Creed 285

Paul Rader; Tr. Esperanza Sheldon

Paul Rader, 1879-1938

Só - lo cre - ed, só - lo cre - ed; To - do po - si - ble es,
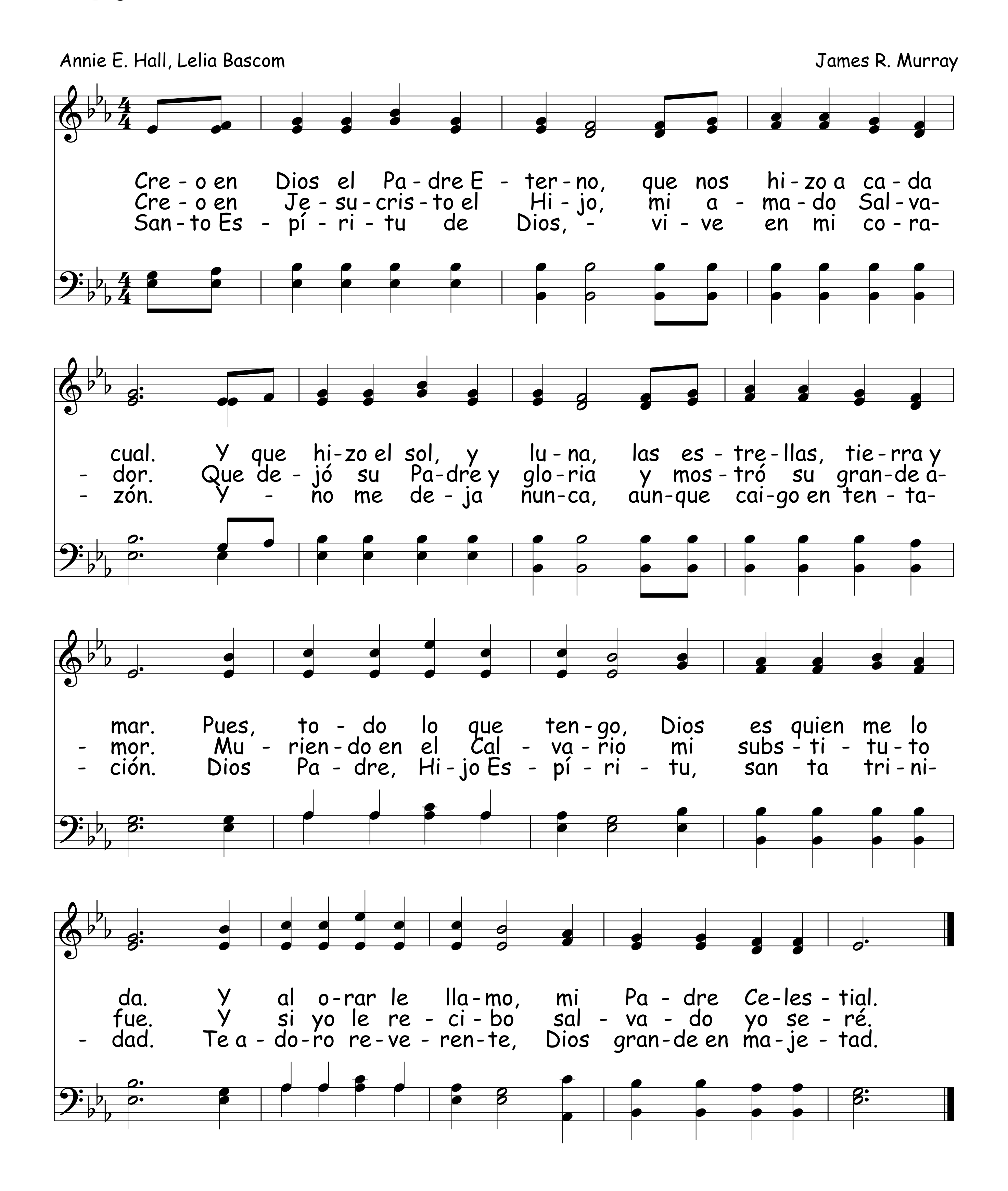
só - lo cre - ed; Só - lo cre - ed, só - lo cre - ed;

Él la vic - to - ria da, só - lo cre - ed.

286 El Credo De Un Cristiano
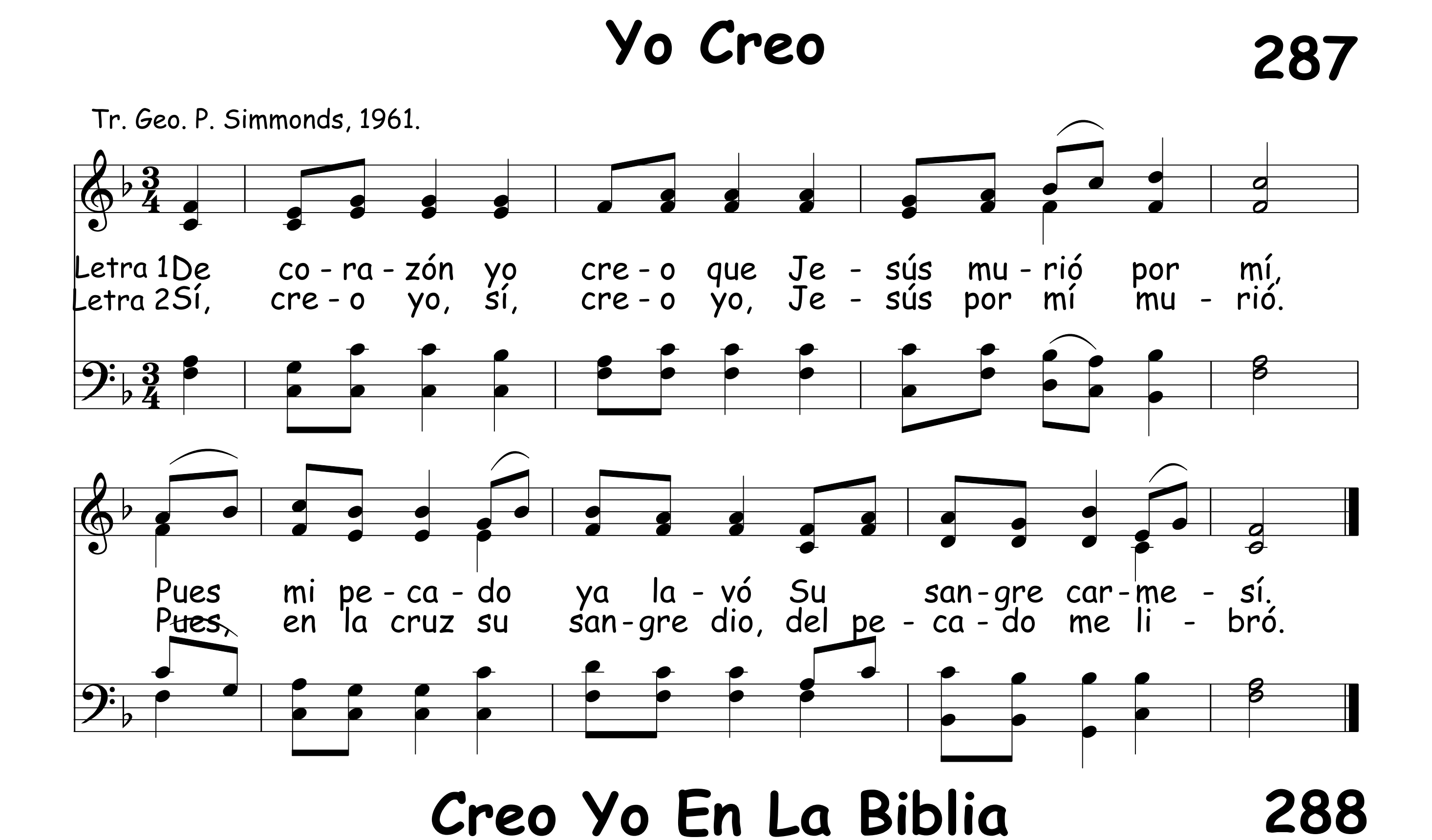
Annie E. Hall, Lelia Bascom

James R. Murray



Yo Creo

Tr. Geo. P. Simmonds, 1961.



Creo Yo En La Biblia

H.M.; Tr. Dorotea de Lorensen
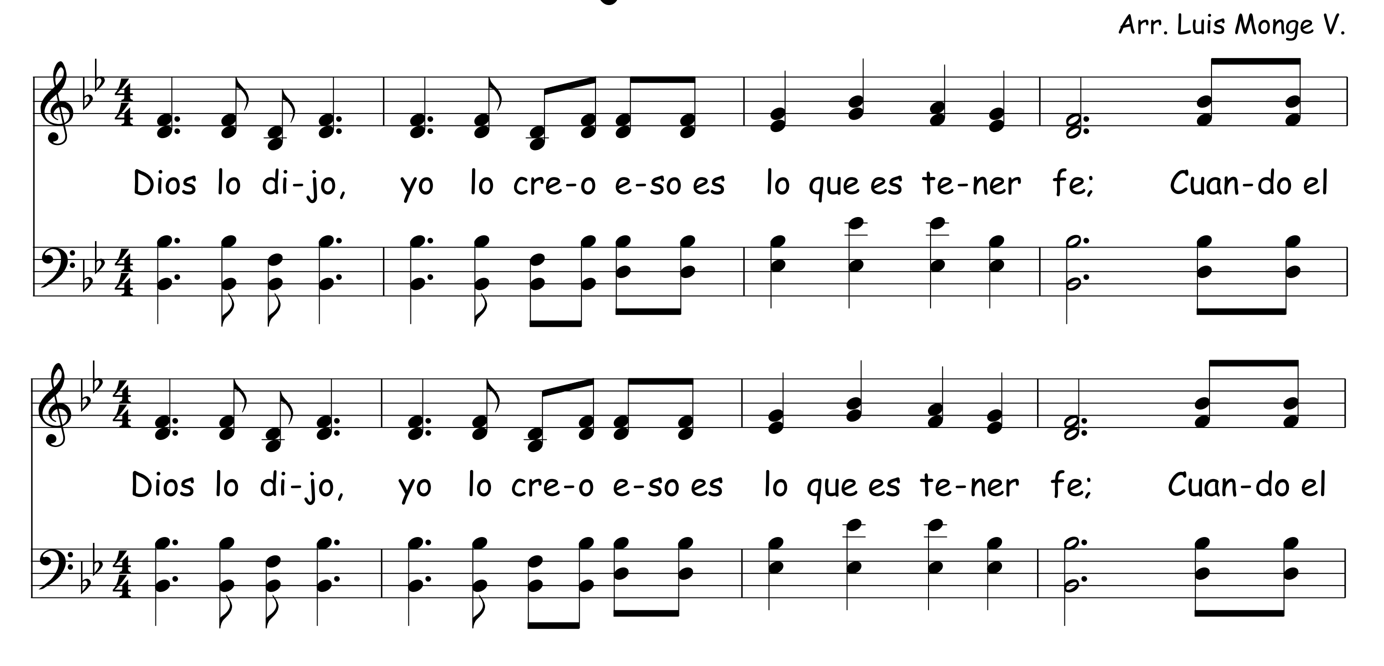
Hubert Mitchel, 1951

1.Cre - o yo en la Bi - blia, cre - o yo en la Bi - blia,
2.Cre - o yo en Cris - to, cre - o yo en Cris - to,
3.Cris - to dio su vi - da, Cris - to dio su vi - da,
4.Je - su - cris - to vi - ve, Je - su - cris - to vi - ve,
5.Je - su - cris - to vie - ne, Je - su - cris - to vie - ne,
6.¿Es - ta - rás tú lis - to?, ¿Es - ta - rás tú lis - to?,

cre - o yo en la Bi - blia, por - que es de Dios.
cre - o yo en Cris - to, es el Hijo de Dios.
Cris - to dio su vi - da, en la cruz por mí.
Je - su - cris - to vi - ve, sí, ¡Re - su - ci - tó!
Je - su - cris - to vie - ne, pron - to vol - ve - rá.
¿Es - ta - rás tú lis - to?, pron - to vol - ve - rá.

289 Dios Lo Dijo, Yo lo Creo

Arr. Luis Monge V.



290 Por Fe Yo Sigo

Guillermo Guillan

Percy B. Crawford, 1936

Por fe yo si - go a Je - su - cris - to, Por la
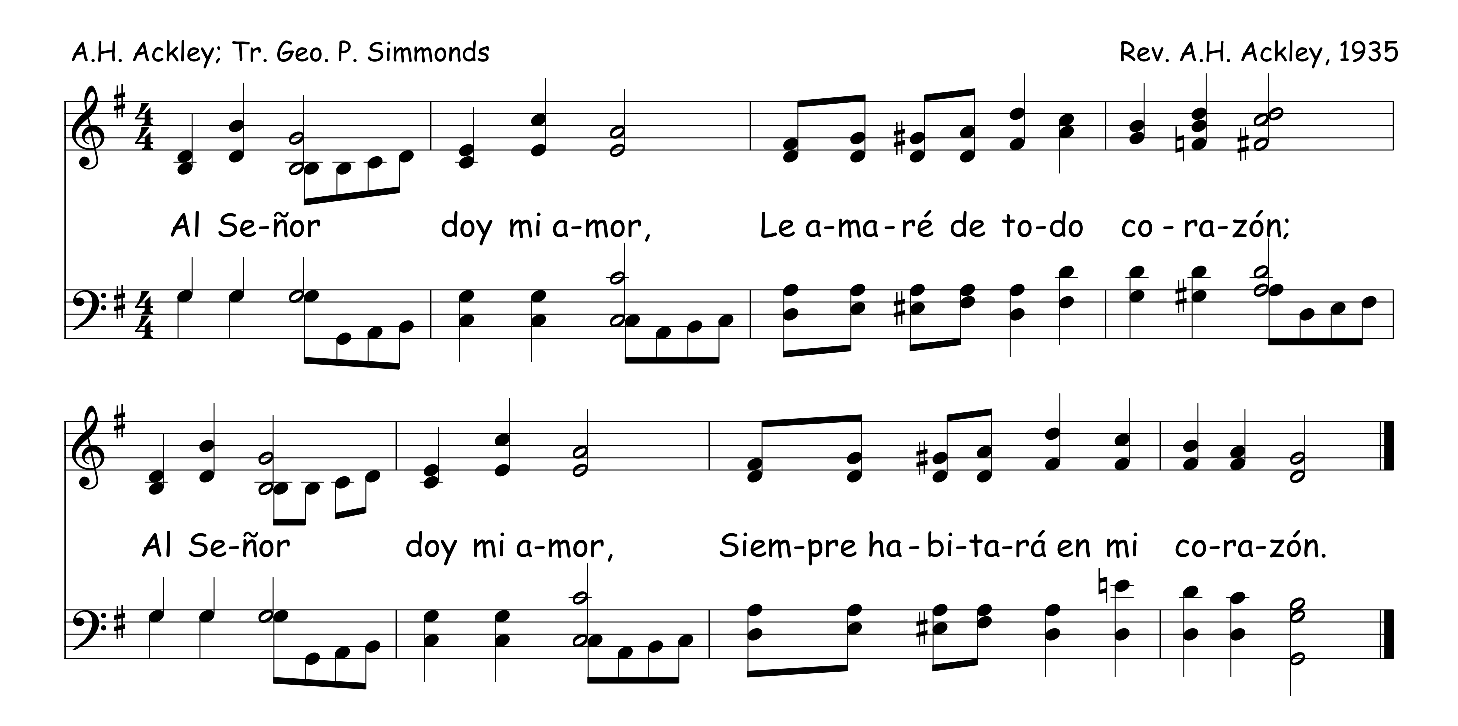
fe con - quis - ta - ré, Por la fe al - can - za - ré. Di - ré la his-

- to-ria has-ta la glo-ria Y con Cris-to pa-ra siem-pre rei-na - ré.

Al Señor Doy Mi Amor 291

A.H. Ackley; Tr. Geo. P. Simmonds

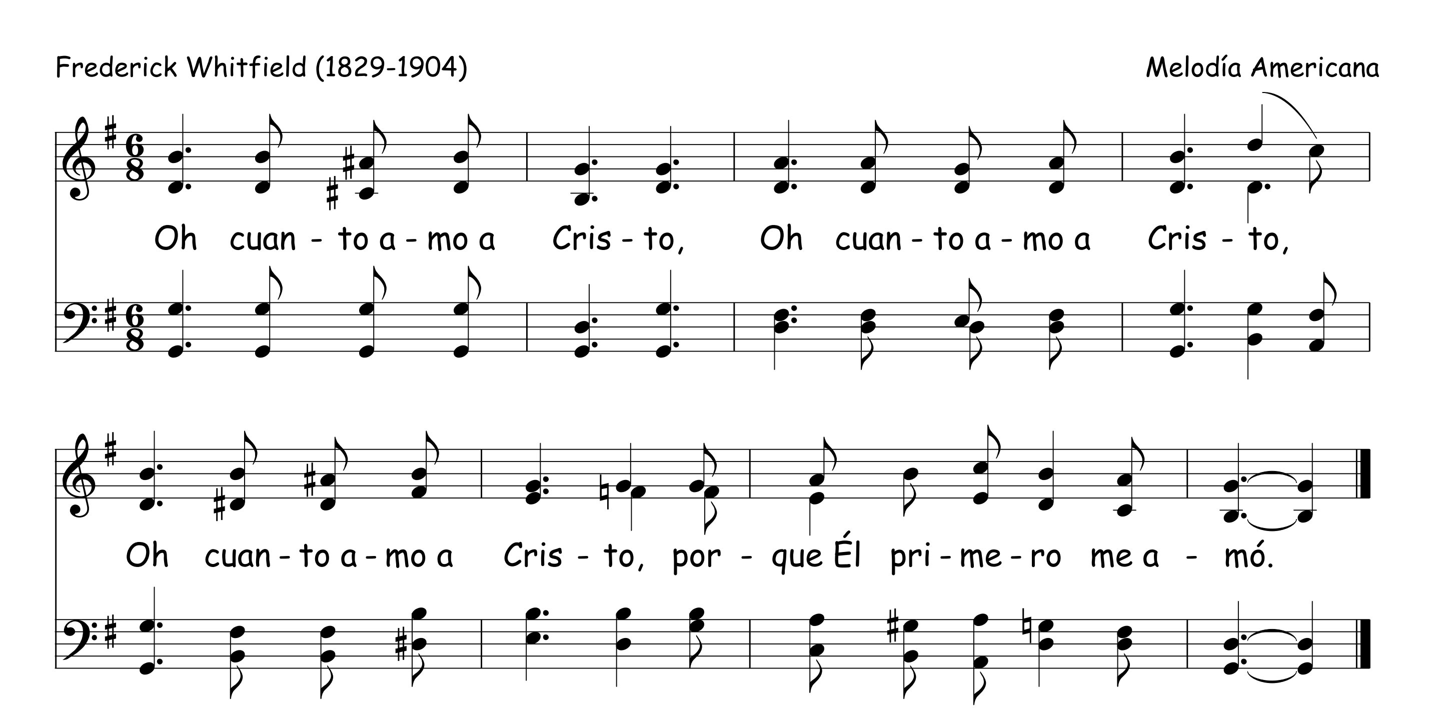
Rev. A.H. Ackley, 1935



Oh Cuanto Amo A Cristo 292
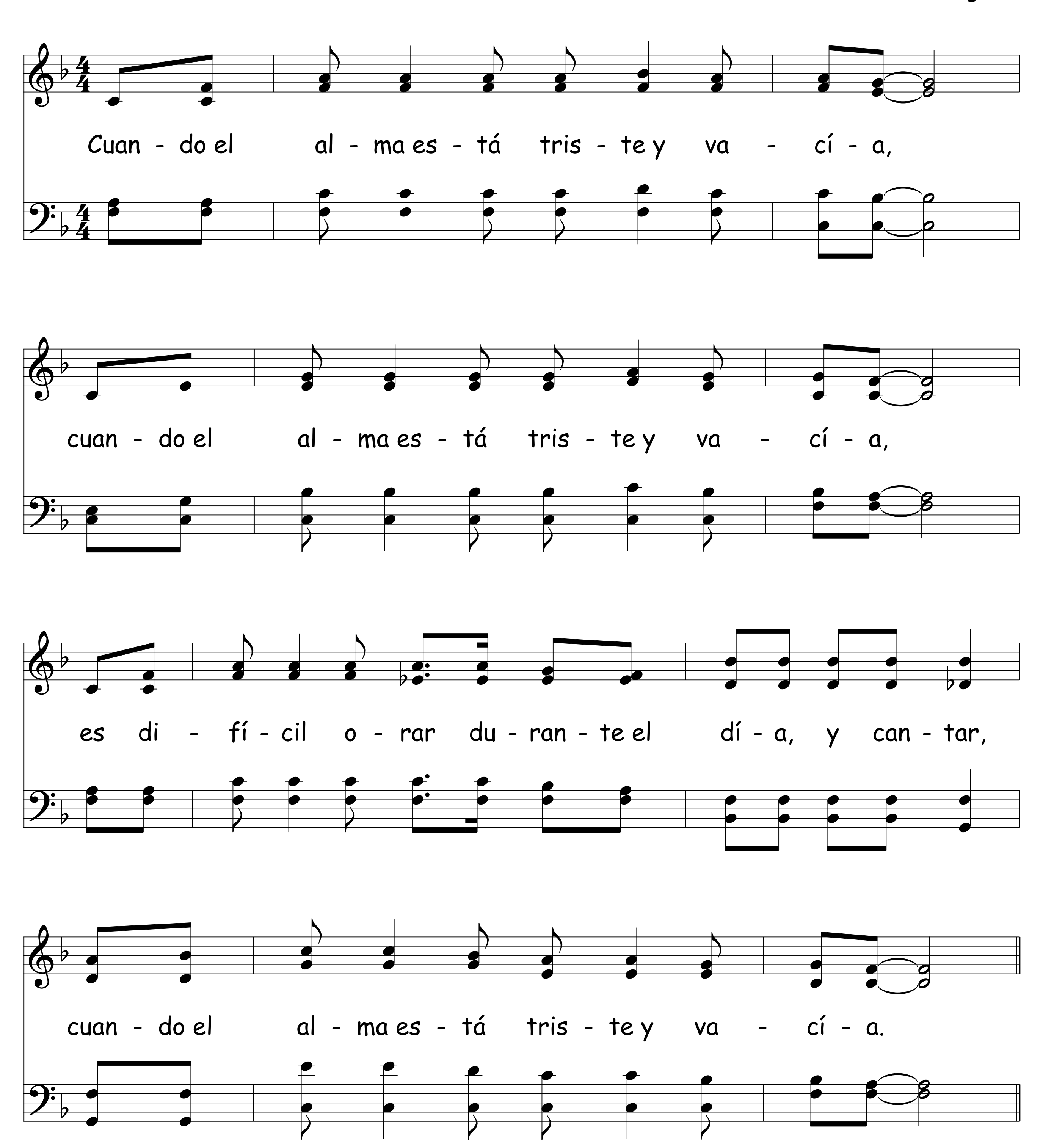
Frederick Whitfield (1829-1904)
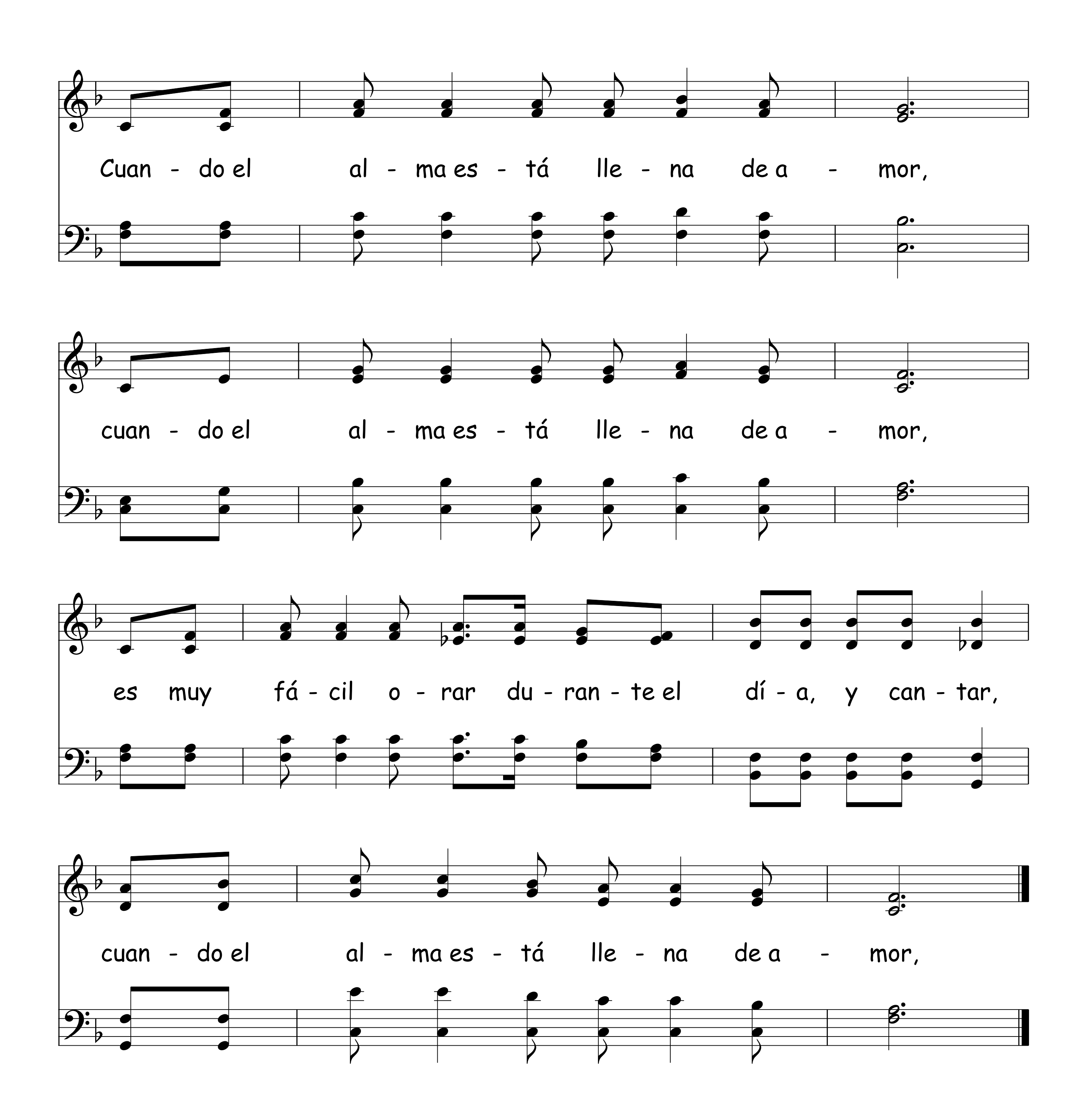
Melodía Americana



293 Cuando El Alma Está Triste Y Vacía
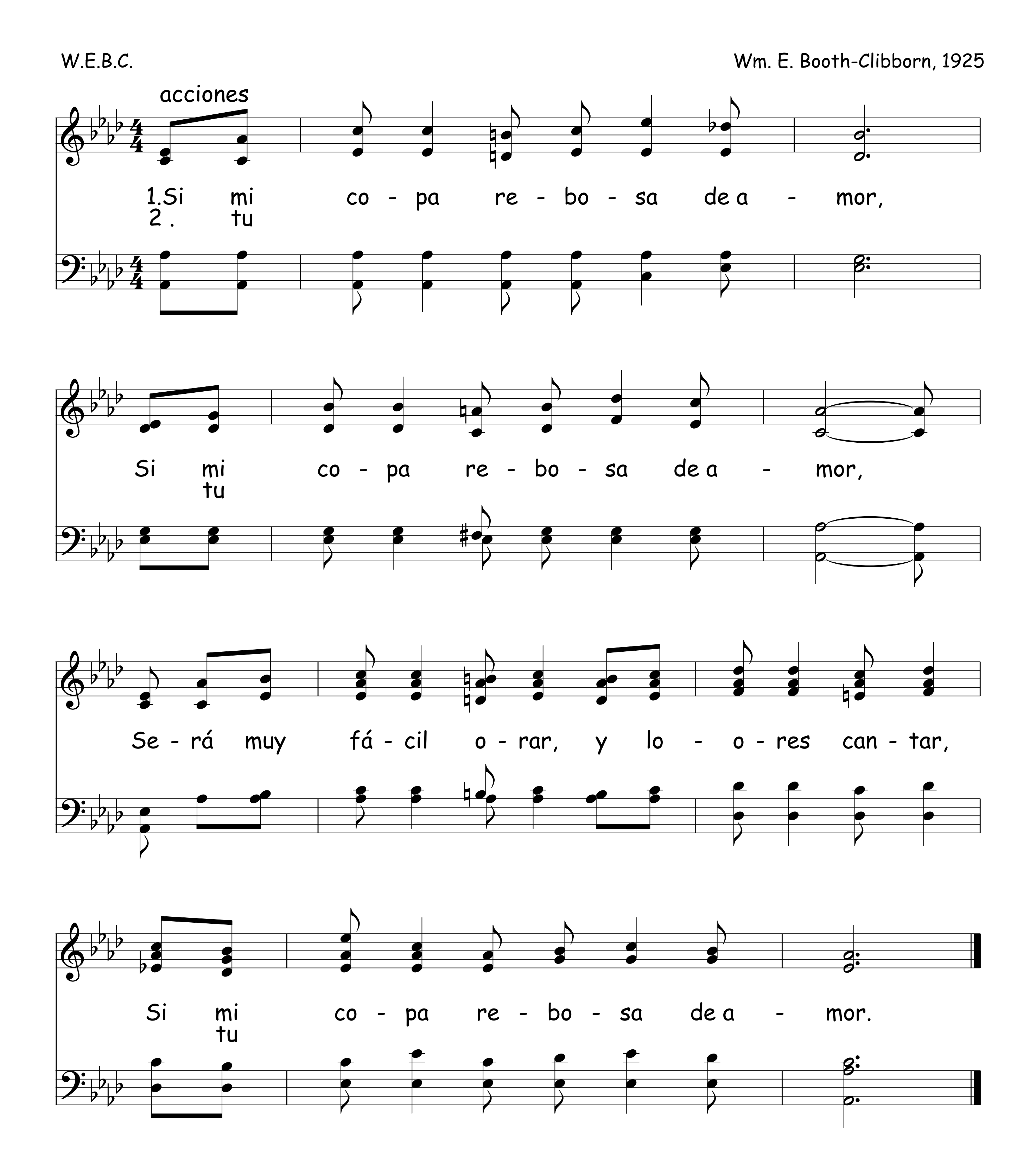
Arr. Luis Monge V.




Cuan - do el al - ma es - tá lle - na de a - mor,
cuan - do el al - ma es - tá lle - na de a - mor,
es muy fá - cil o - rar du - ran - te el dí - a, y can - tar,
cuan - do el al - ma es - tá lle - na de a - mor,
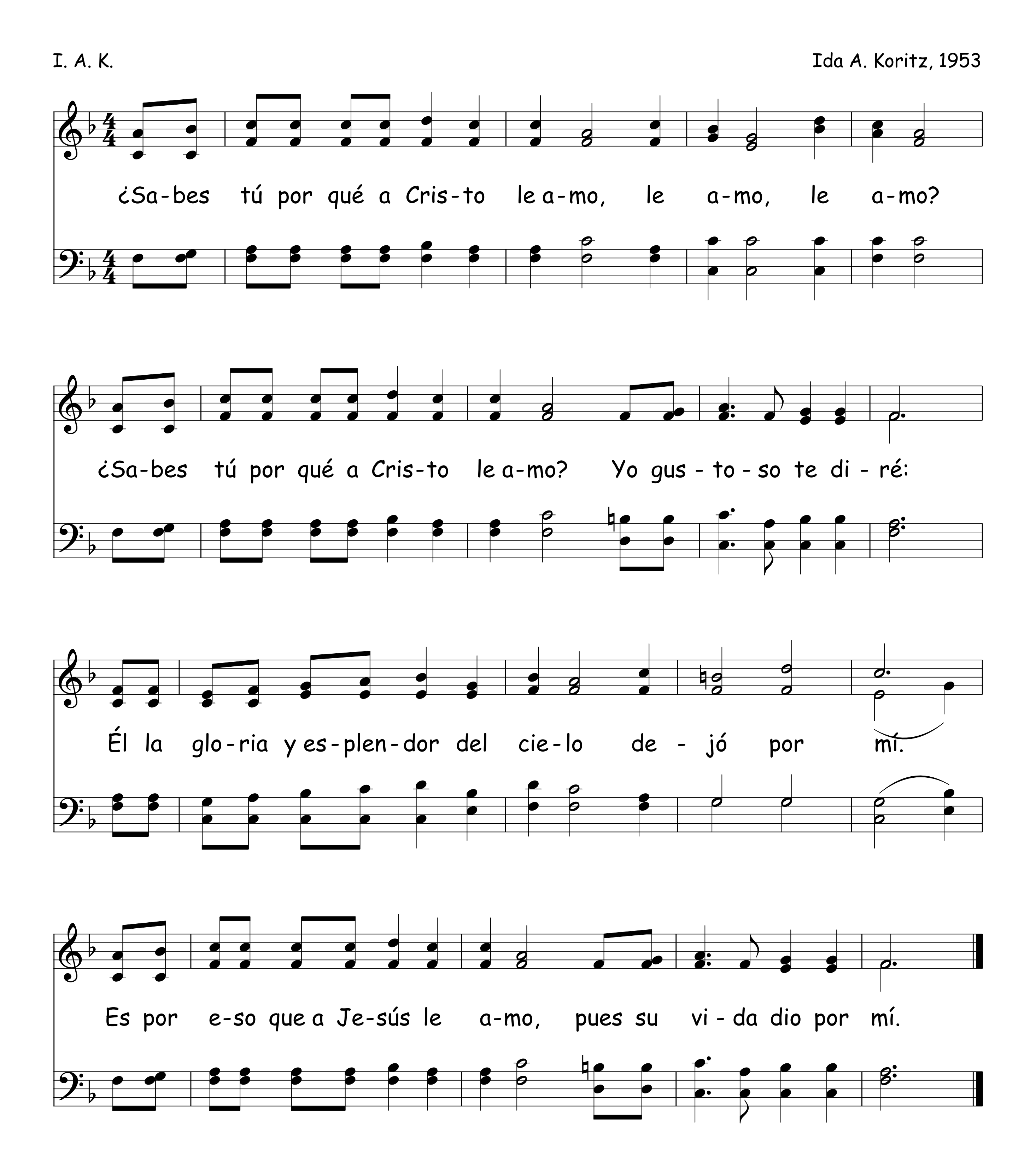
294 Si Mi Copa Rebosa de Amor

W.E.B.C. Wm. E. Booth-Clibborn, 1925
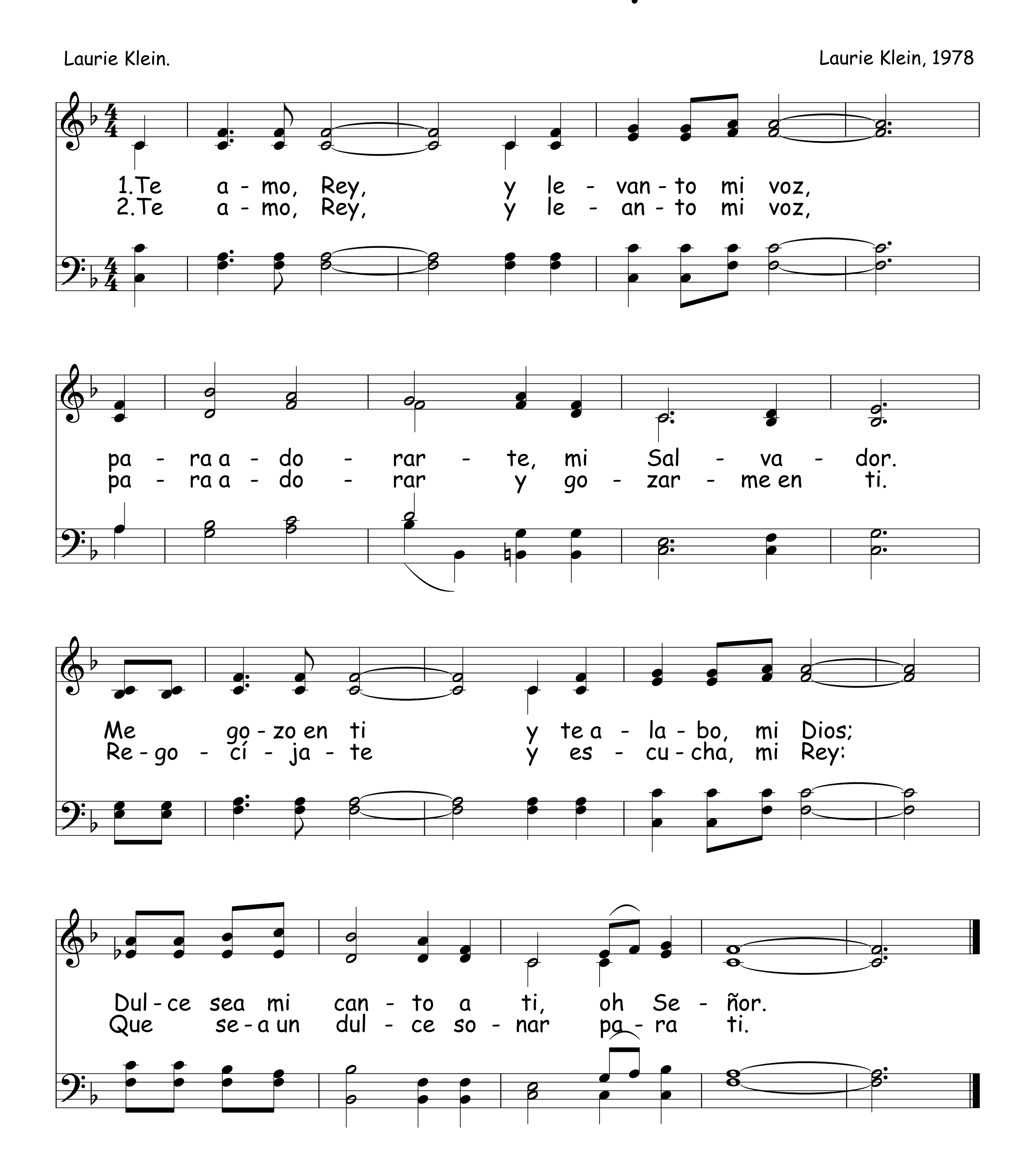


¿Sabes Tú? 295

I. A. K. Ida A. Koritz, 1953
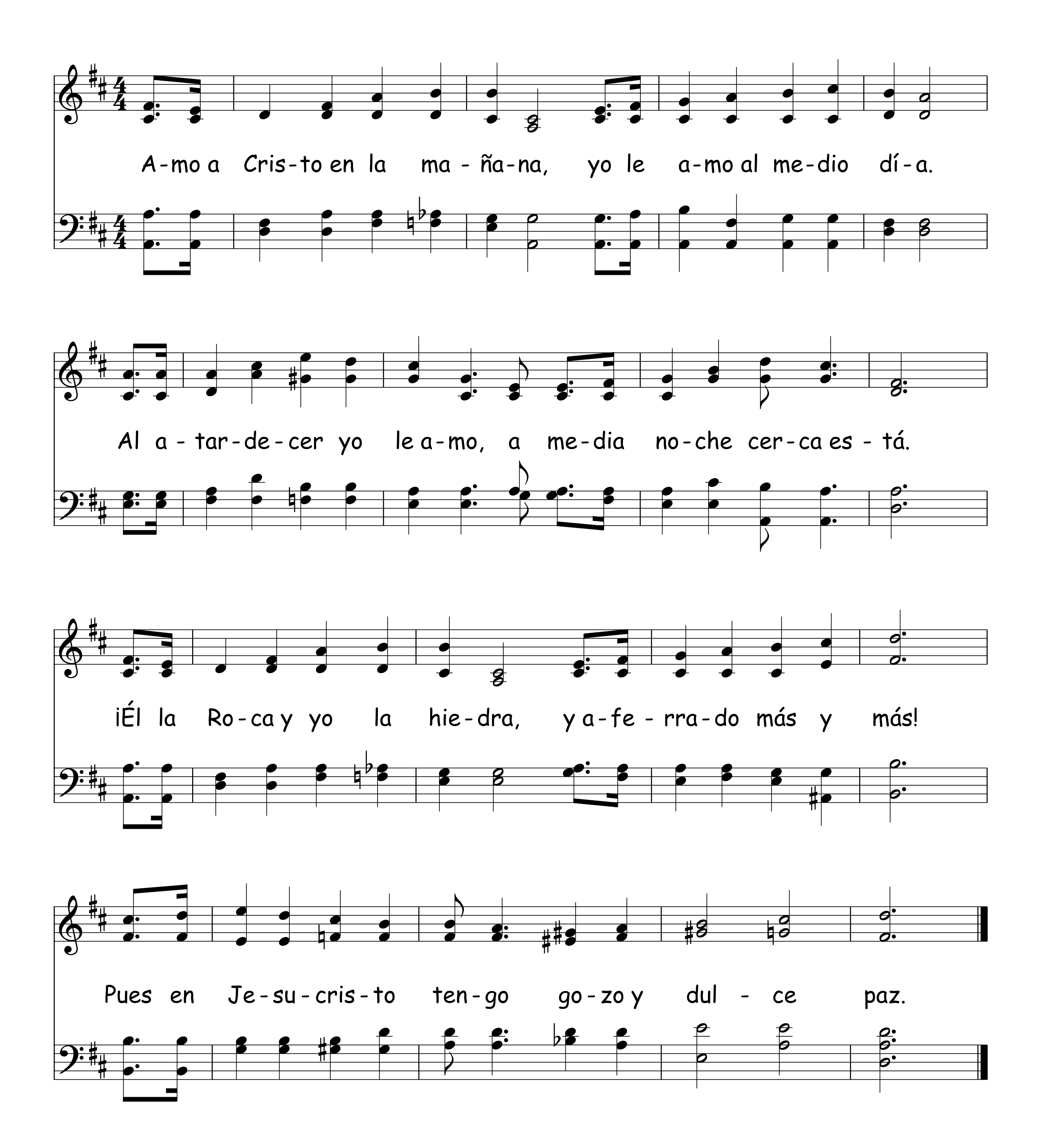


296 Te Amo, Rey

Laurie Klein. Laurie Klein, 1978
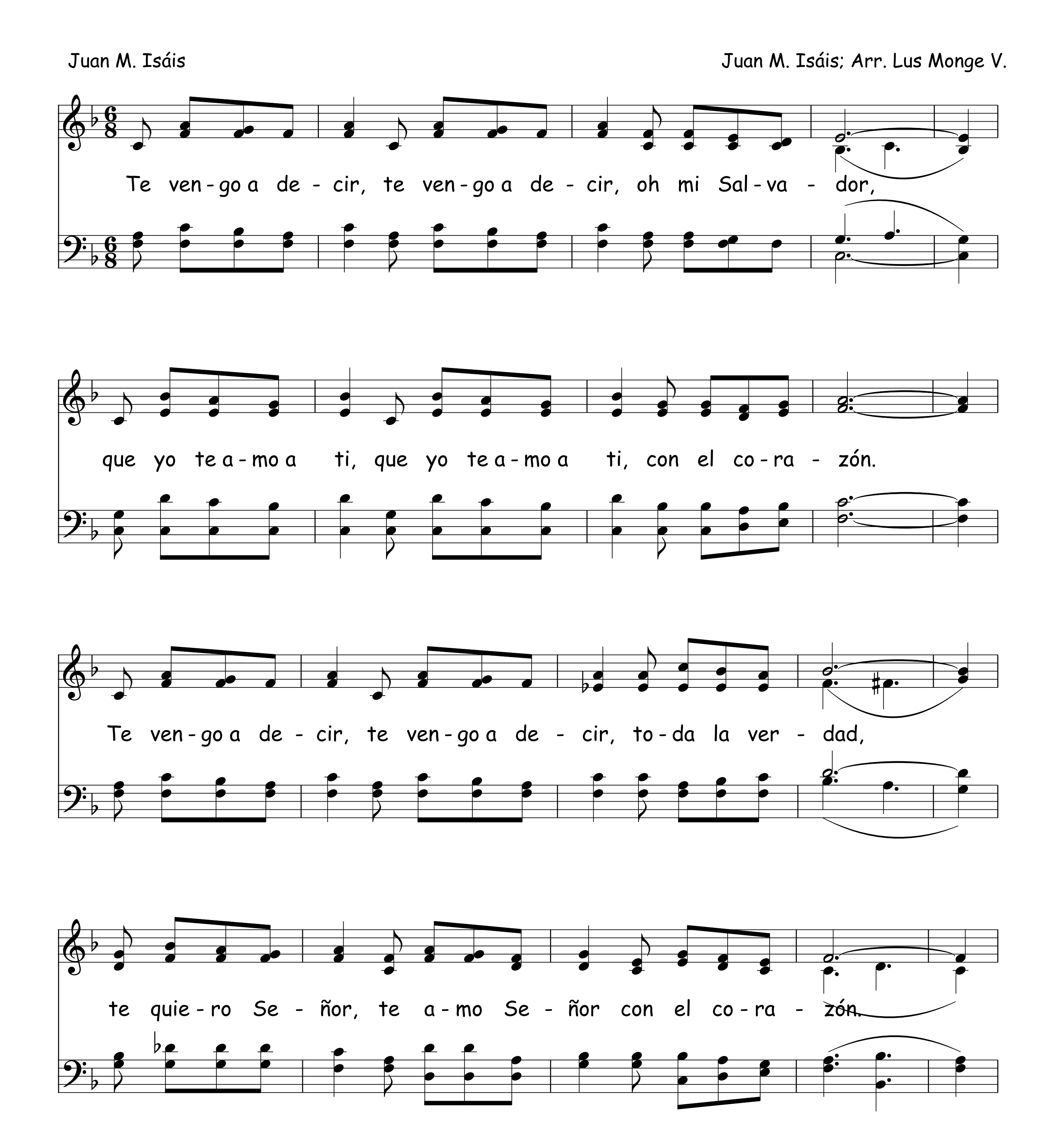


Amo A Cristo En La Mañana 297
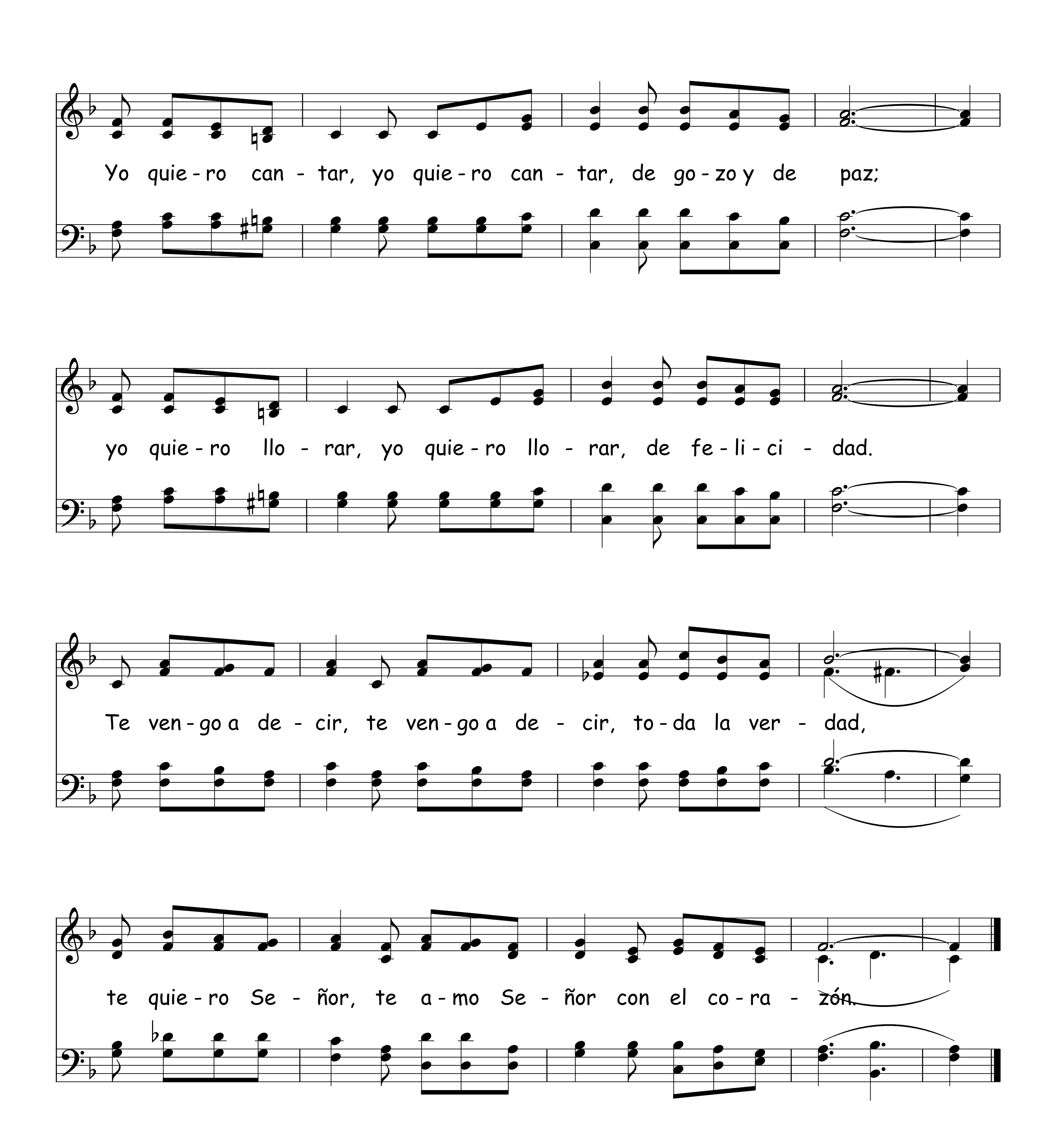


298 Te Vengo A Decir

Juan M. Isáis

Juan M. Isáis; Arr. Lus Monge V.





Yo quie-ro can - tar, yo quie-ro can - tar, de go-zo y de paz;
yo quie-ro llo - rar, yo quie-ro llo - rar, de fe-li-ci - dad.
Te ven-go a de - cir, te ven-go a de - cir, to-da la ver - dad,
te quie-ro Se - ñor, te a-mo Se - ñor con el co-ra - zón.

299 Yo Amo A Mi Señor

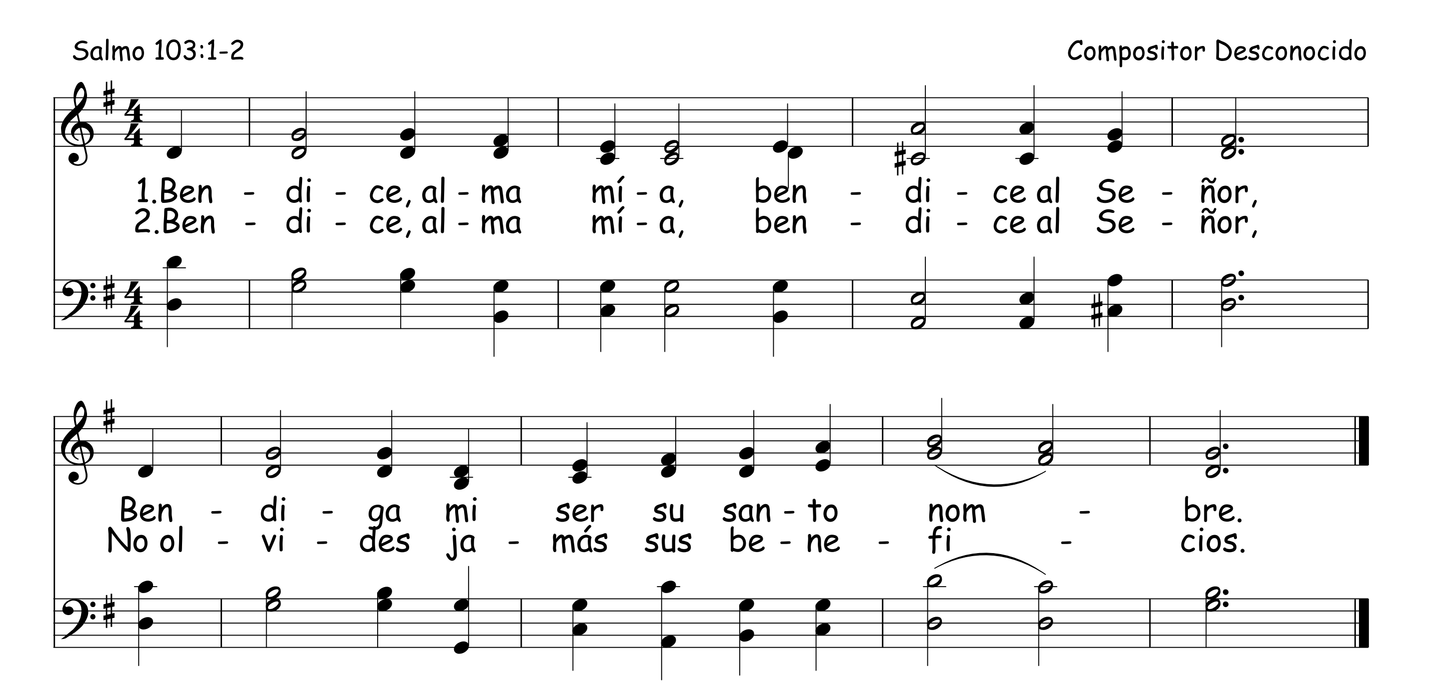
Albert T. Hardy | Arr. Albert T. Hardy, 1938

1.Yo a - mo a mi Se - ñor, Mi Se - ñor, mi Se - ñor;
2.Su vi - da dio por mí, Dio por mí, dio por mí,
3.Él me a - ma yo lo sé, Yo lo sé, sí lo sé;
4.Cris - to la vi - da da, Él la da, sí la da;

Yo a - mo a mi Se - ñor, ¡Sí! ¡Sí! ¡Sí!
Su vi - da dio por mí, ¡Sí! ¡Sí! ¡Sí!
Él me a - ma yo lo sé, ¡Sí! ¡Sí! ¡Sí!
Cris - to la vi - da da, ¡Sí! ¡Sí! ¡Sí!

300 Bendice, Alma Mía
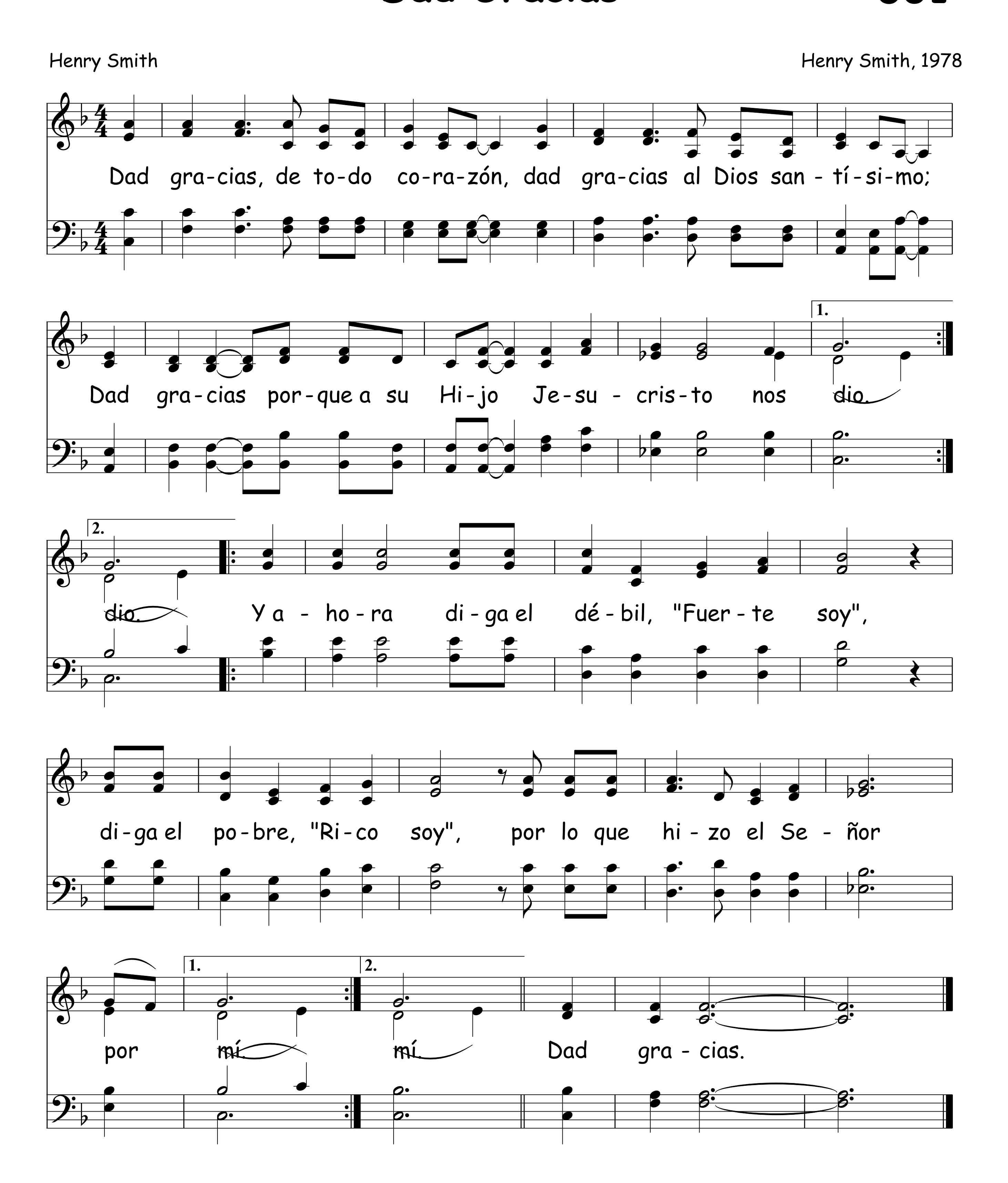
Salmo 103:1-2 | Compositor Desconocido
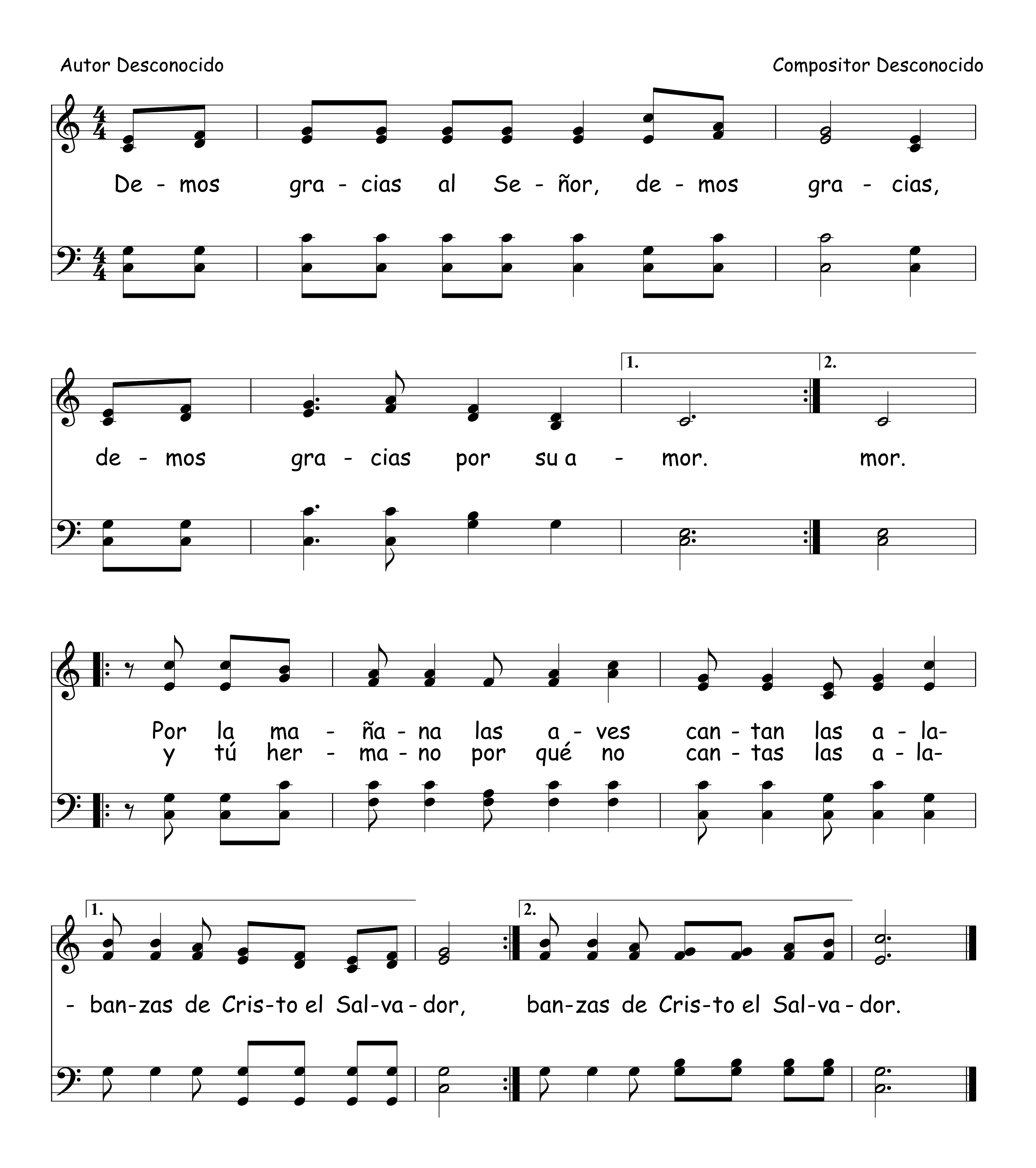


Dad Gracias

Henry Smith

Henry Smith, 1978
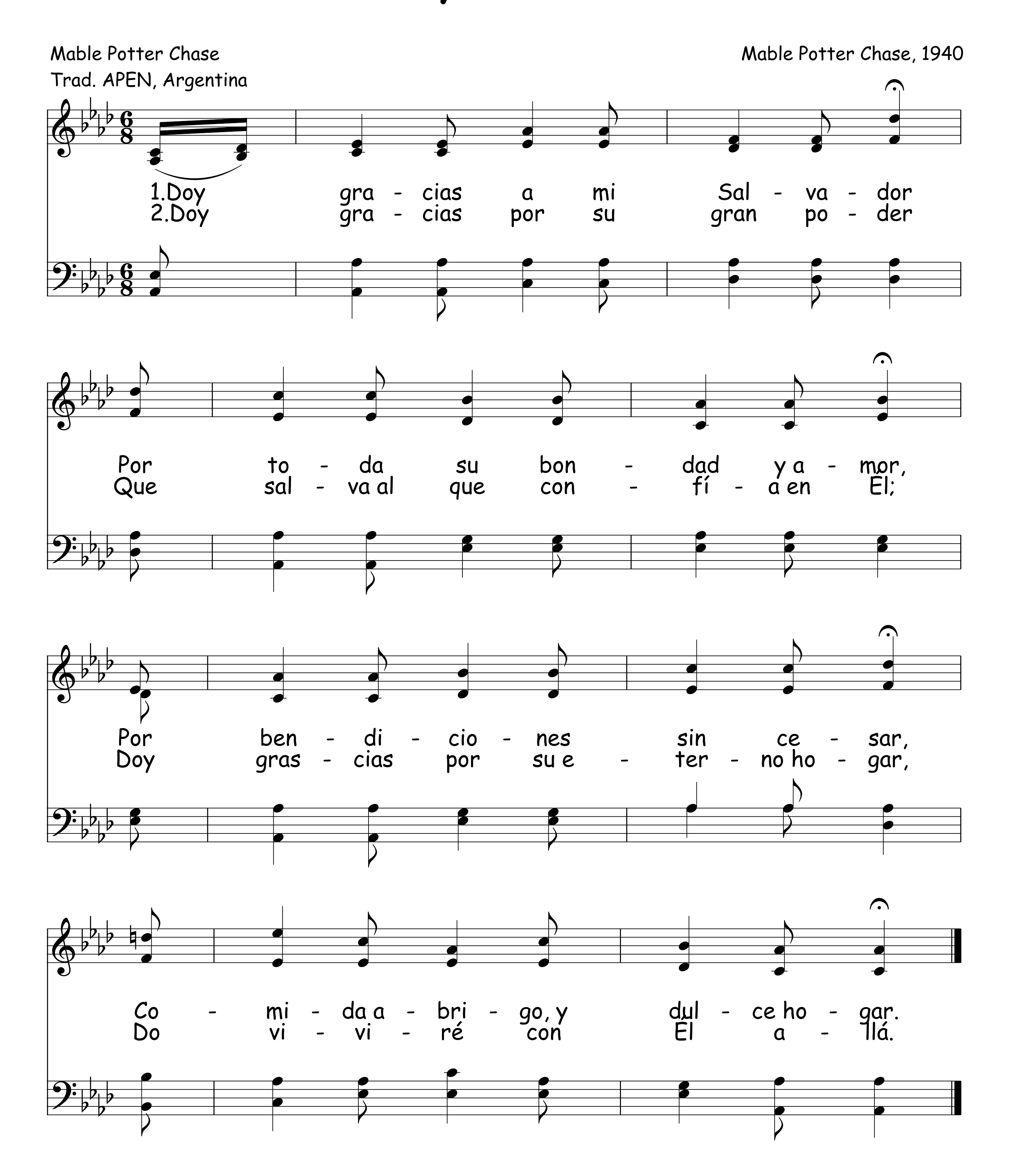


302 Demos Gracias Al Señor



Doy Gracias

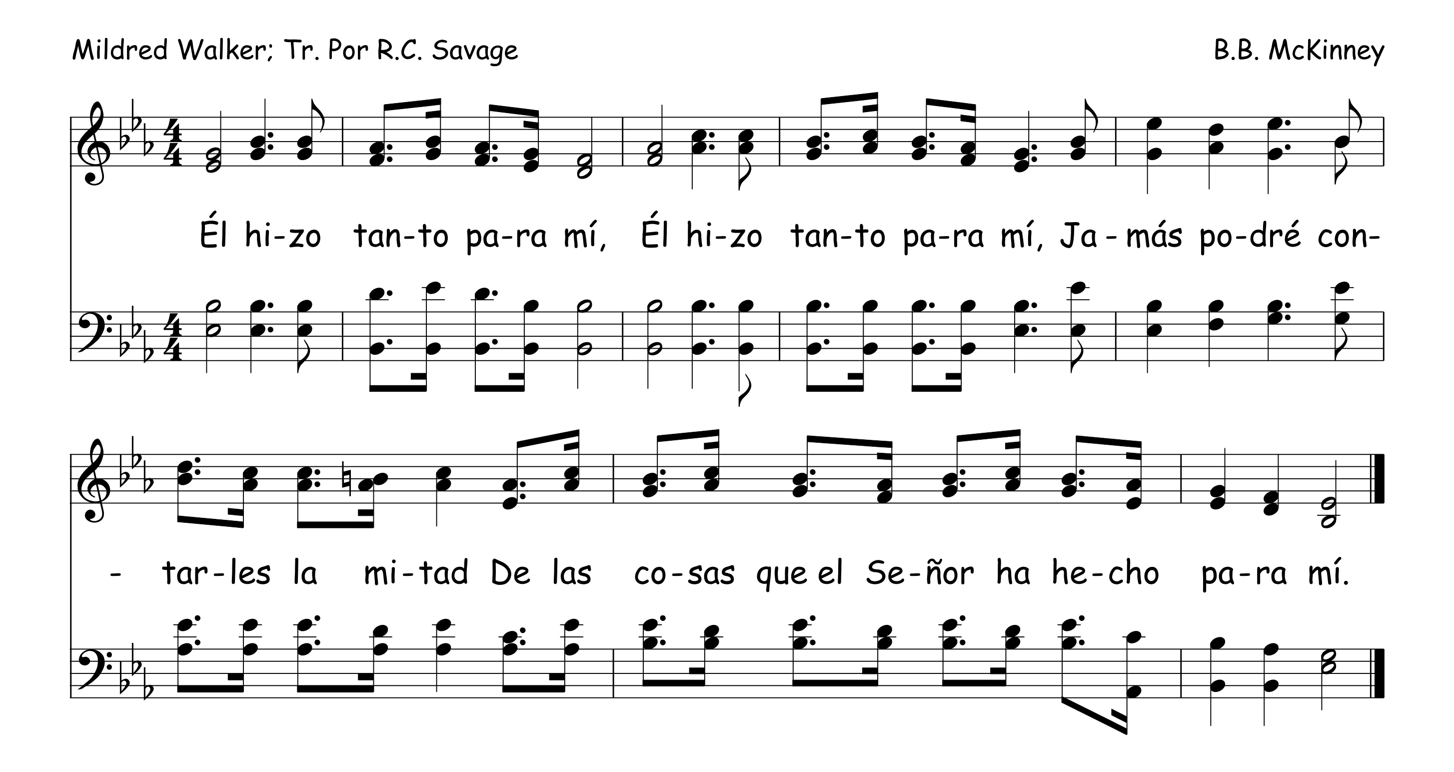
Mable Potter Chase
Trad. APEN, Argentina

Mable Potter Chase, 1940
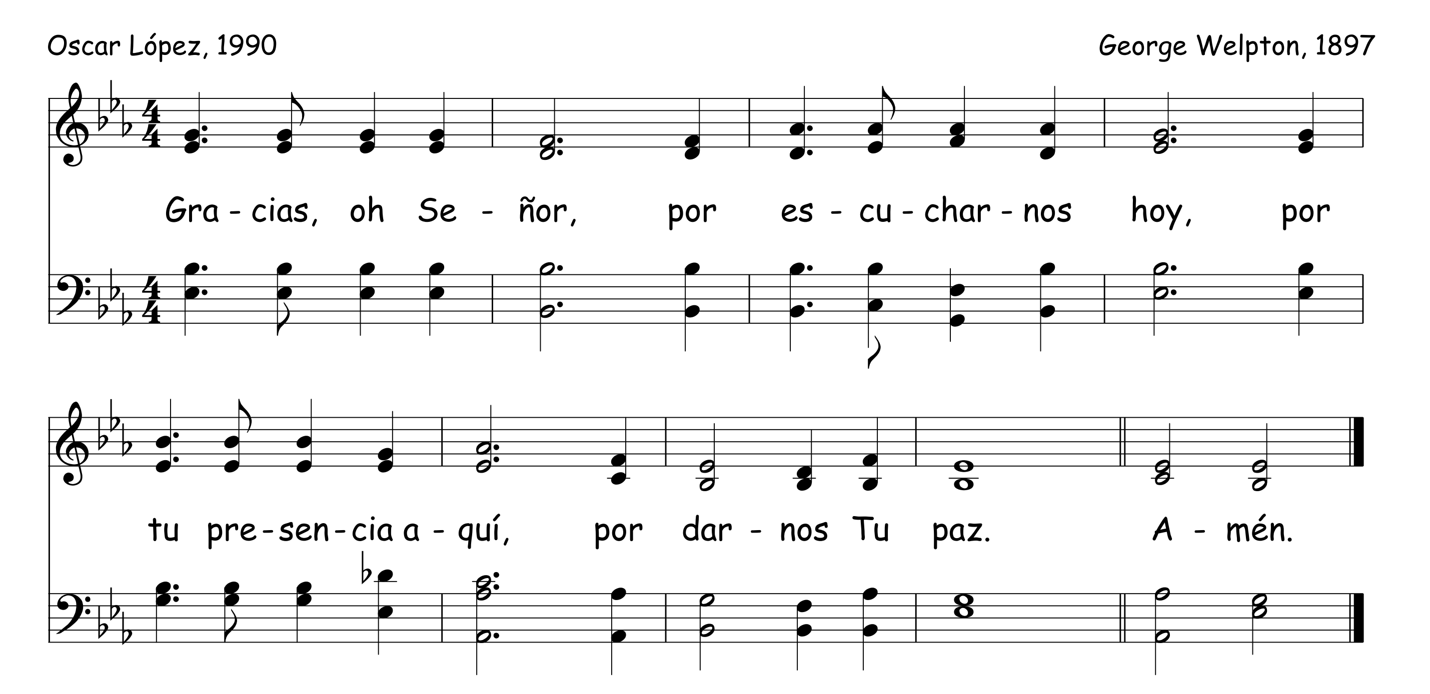


304 Él Hizo Tanto Para Mí

Mildred Walker; Tr. Por R.C. Savage | B.B. McKinney
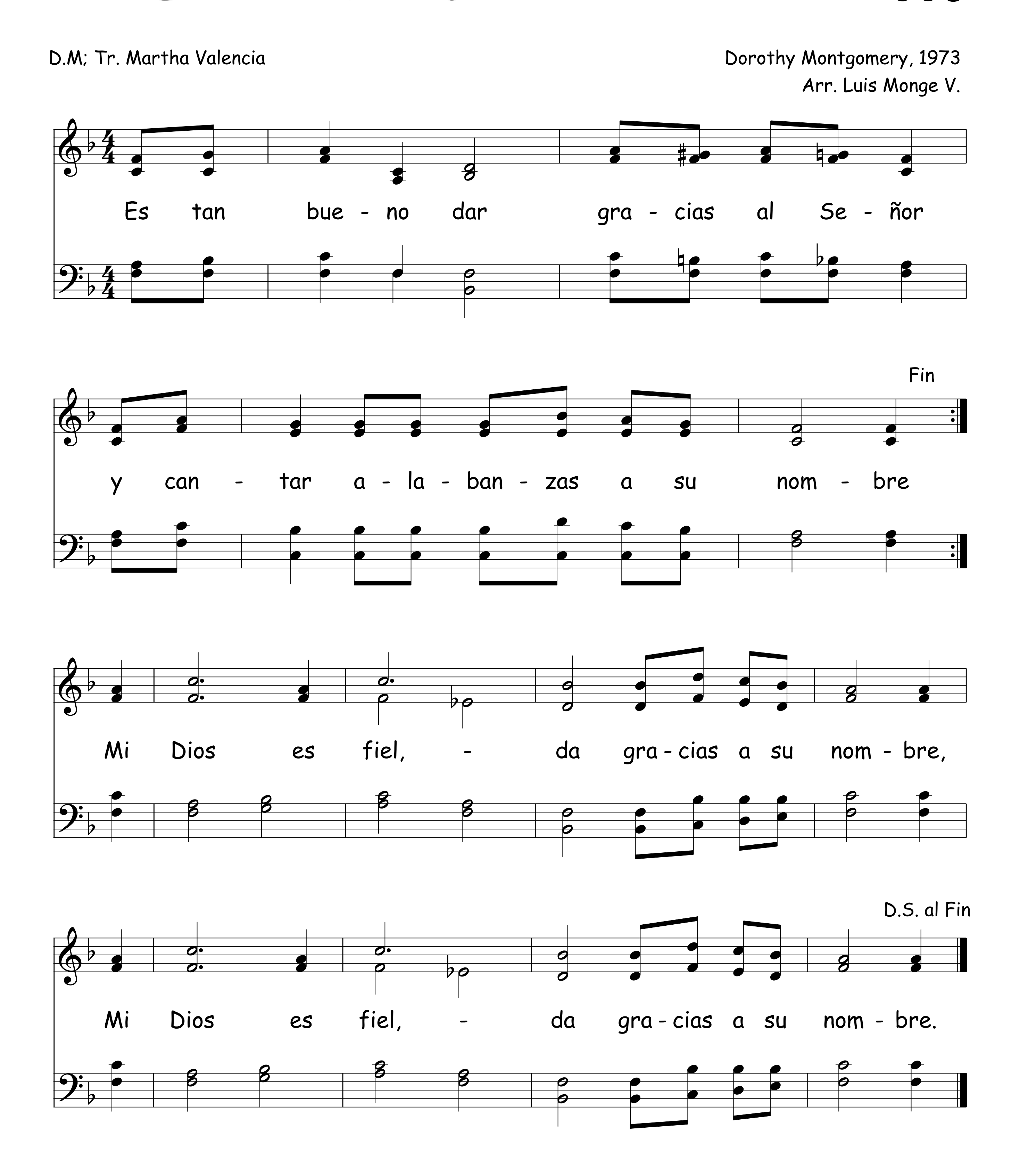


305 Gracias, Oh Señor

Oscar López, 1990 | George Welpton, 1897
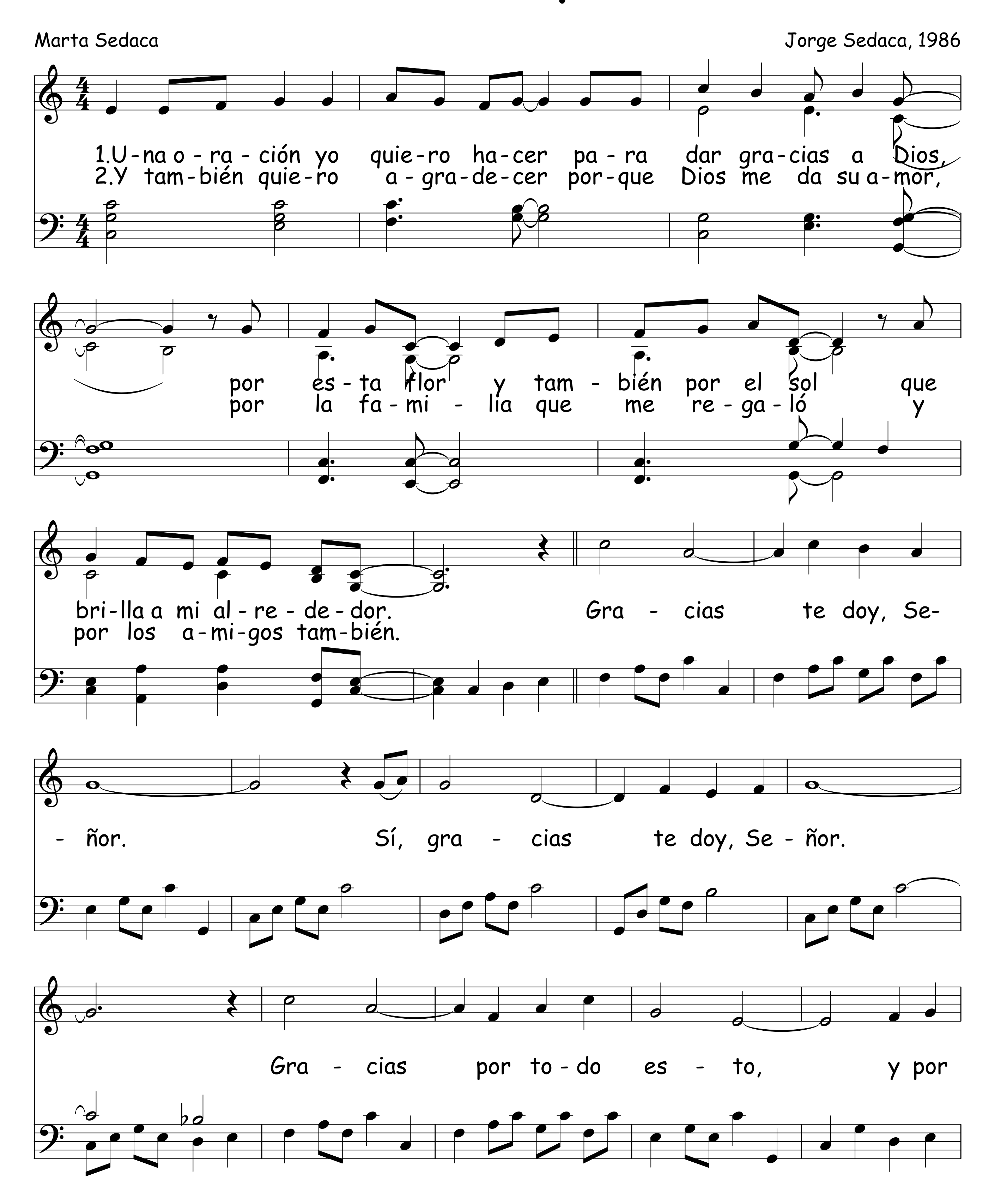


Es Tan Bueno Dar Gracias Al Señor 306

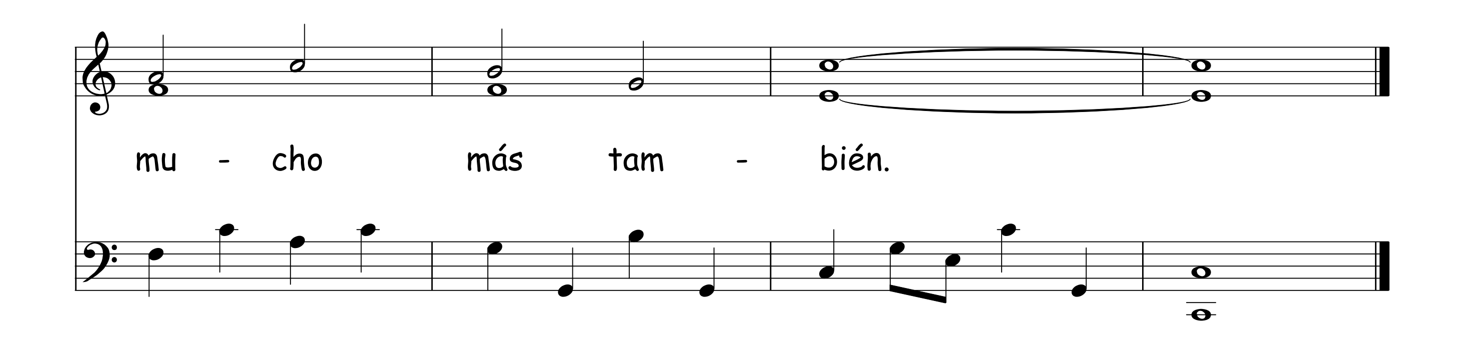


307 Gracias Te Doy, Señor

Marta Sedaca

Jorge Sedaca, 1986





Gracias Damos 308

Shelly Hamilton

Ron Hamilton, 1983
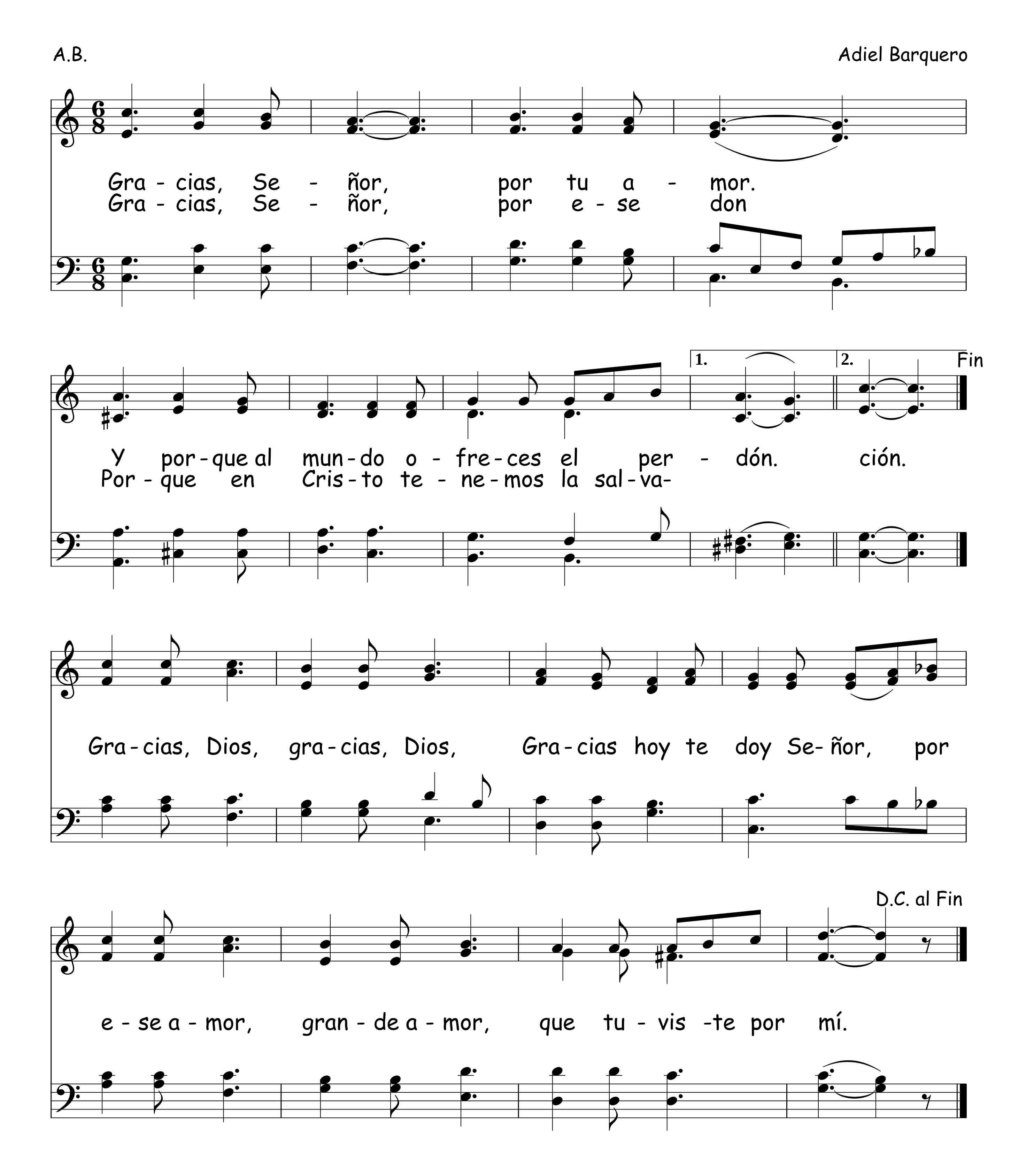
1.Te da - mos gra - cias, oh Se - ñor, Por o - tro
2.¡Que bue - no es Dios! ¡Que gran vir - tud! Me - re - ce
3.Por to - da a - ve y su can - ción, Oh, gra - cias

dí - a y tu fa - vor, Por la co - mi - da,
nues - tra gra - ti - tud, Por su bon - dad nos
por - la cre - a - ción, La bri - sa, som - bra,

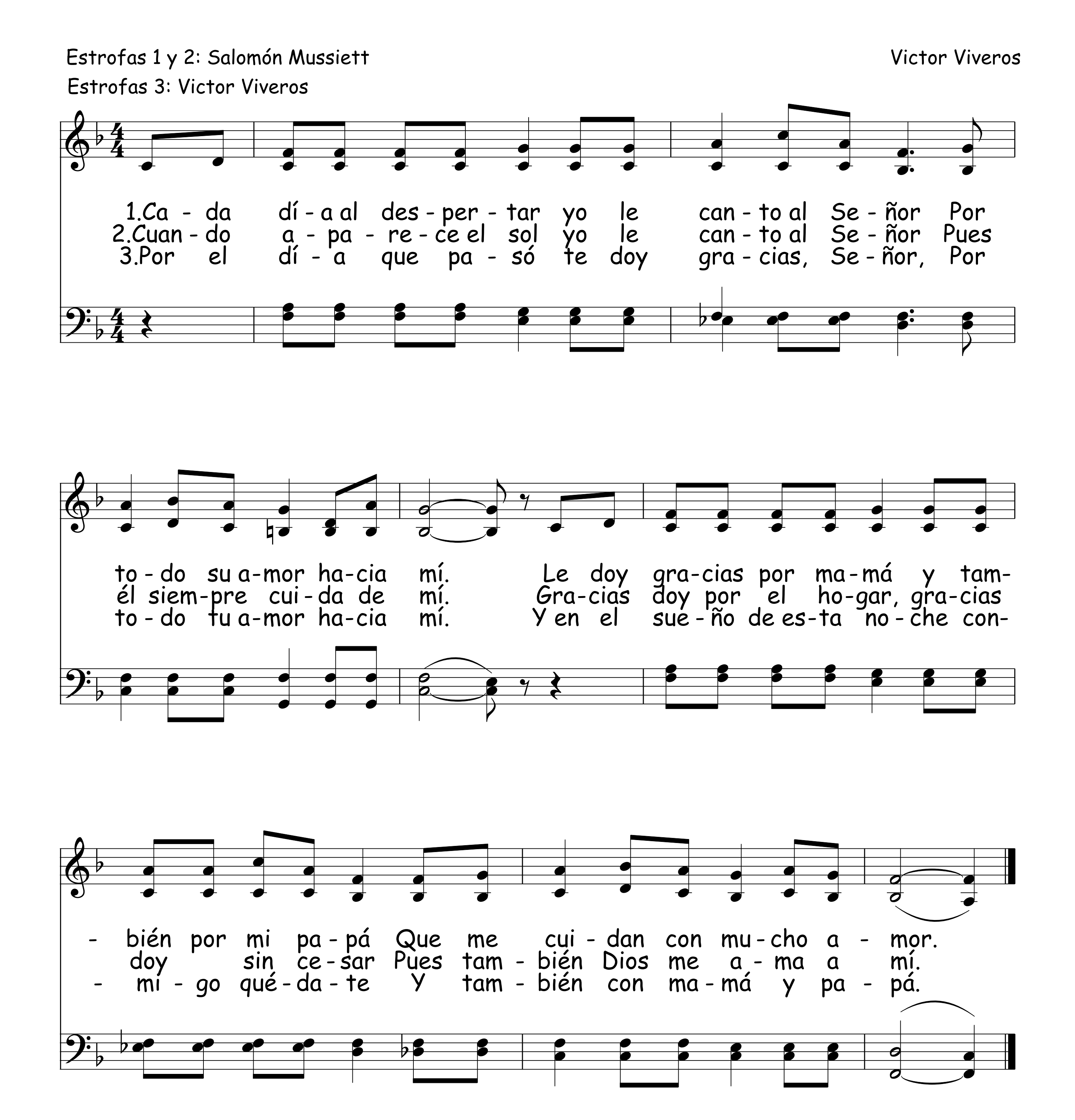
la sa - lud, Y ri - ca ple - ni - tud.
da sos - tén, El pan y el te - cho tam - bién.
cie - lo y mar, Oh, gra - cias doy sin ce - sar.

309 ¡Gracias!

A.B. Adiel Barquero
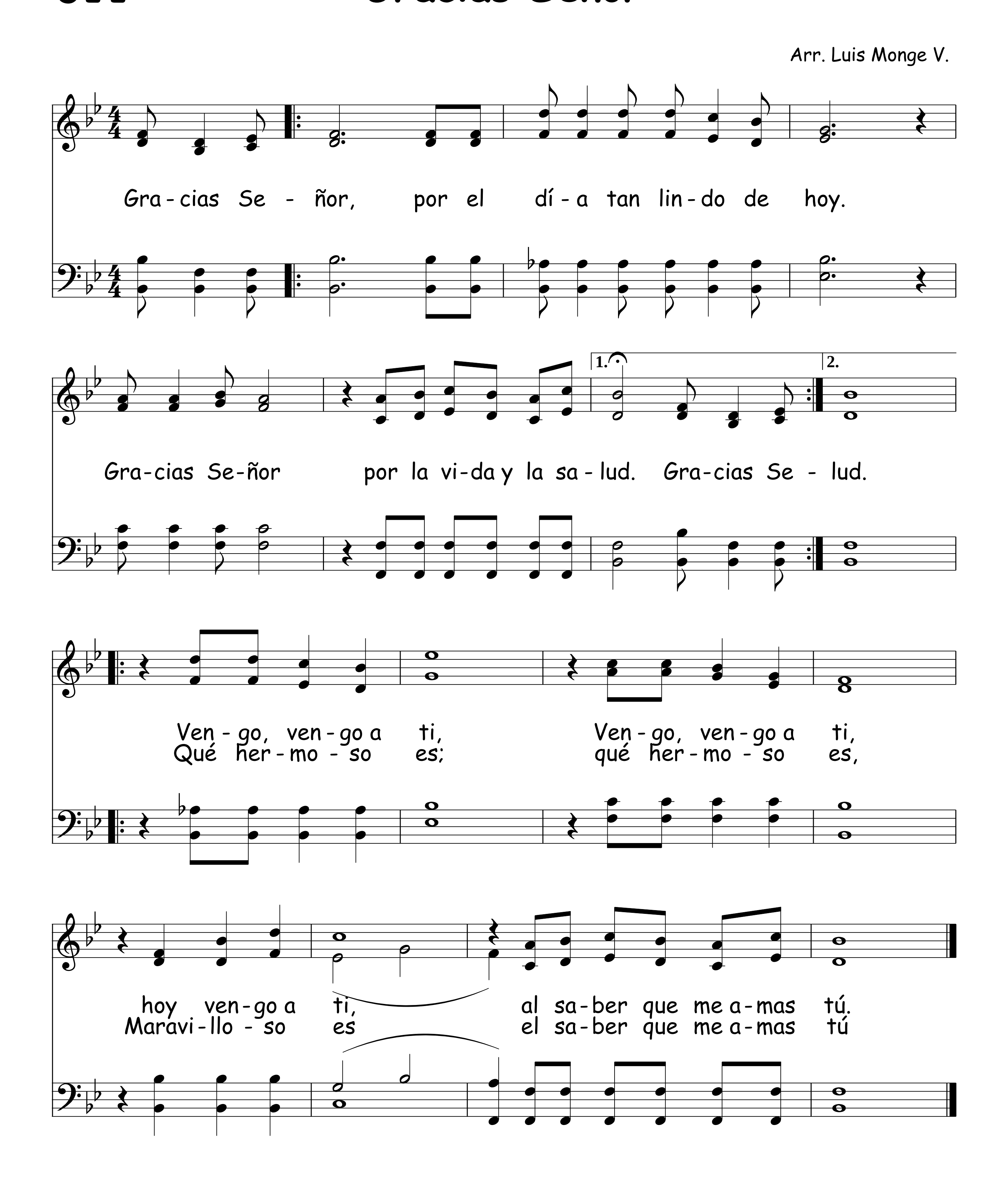


Cada Día


Estrofas 1 y 2: Salomón Mussiett
Estrofas 3: Victor Viveros
Victor Viveros
1.Ca - da dí - a al des - per - tar yo le can - to al Se - ñor Por
2.Cuan - do a - pa - re - ce el sol yo le can - to al Se - ñor Pues
3.Por el dí - a que pa - só te doy gra - cias, Se - ñor, Por
to - do su a - mor ha - cia mí. Le doy gra - cias por ma - má y tam-
él siem - pre cui - da de mí. Gra - cias doy por el ho - gar, gra - cias
to - do tu a - mor ha - cia mí. Y en el sue - ño de es - ta no - che con-
- bién por mi pa - pá Que me cui - dan con mu - cho a - mor.
doy sin ce - sar Pues tam - bién Dios me a - ma a mí.
- mi - go qué - da - te Y tam - bién con ma - má y pa - pá.

311 Gracias Señor
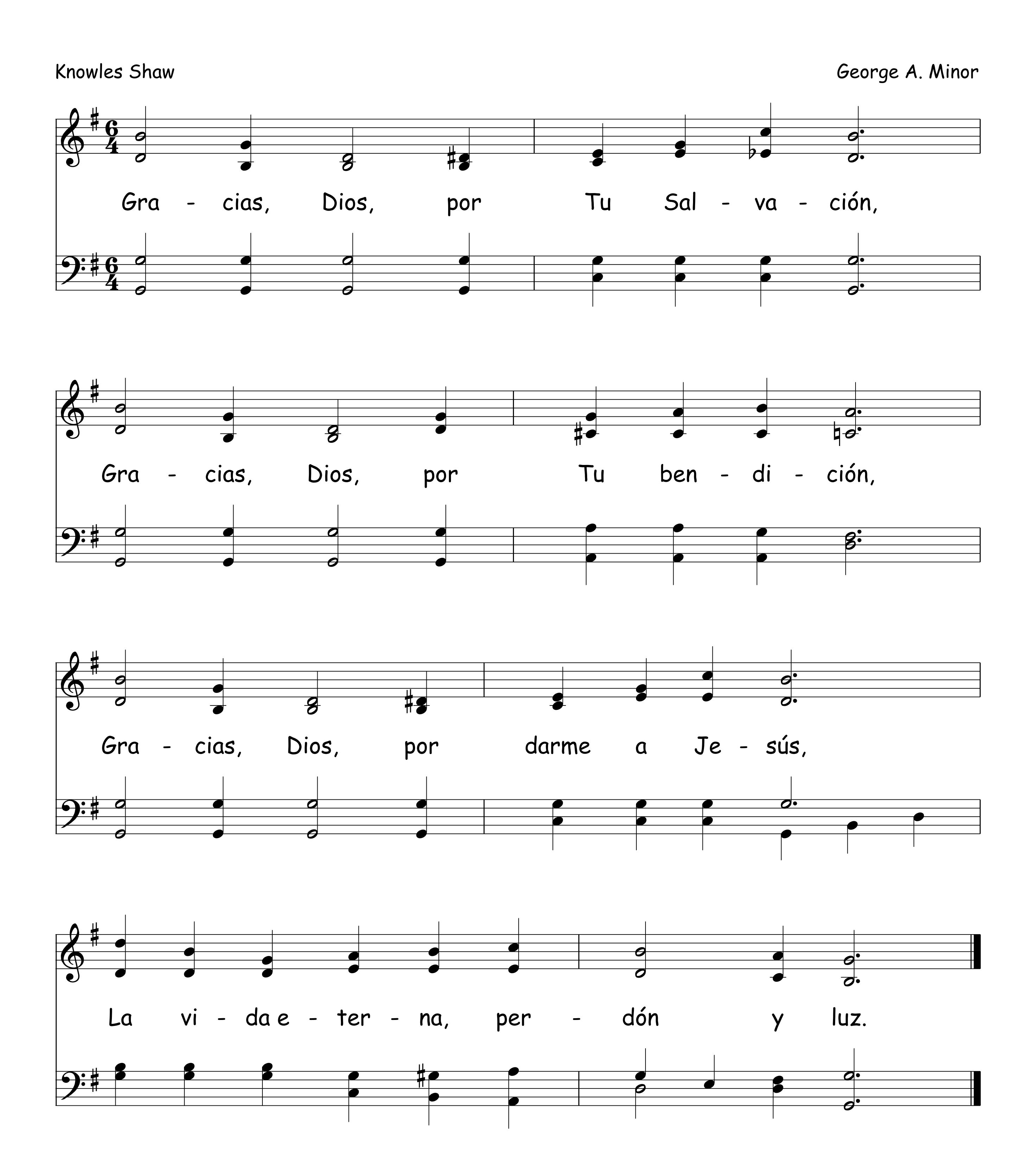
Arr. Luis Monge V.



Gracias, Dios,Por Tu Salvación 312

Knowles Shaw
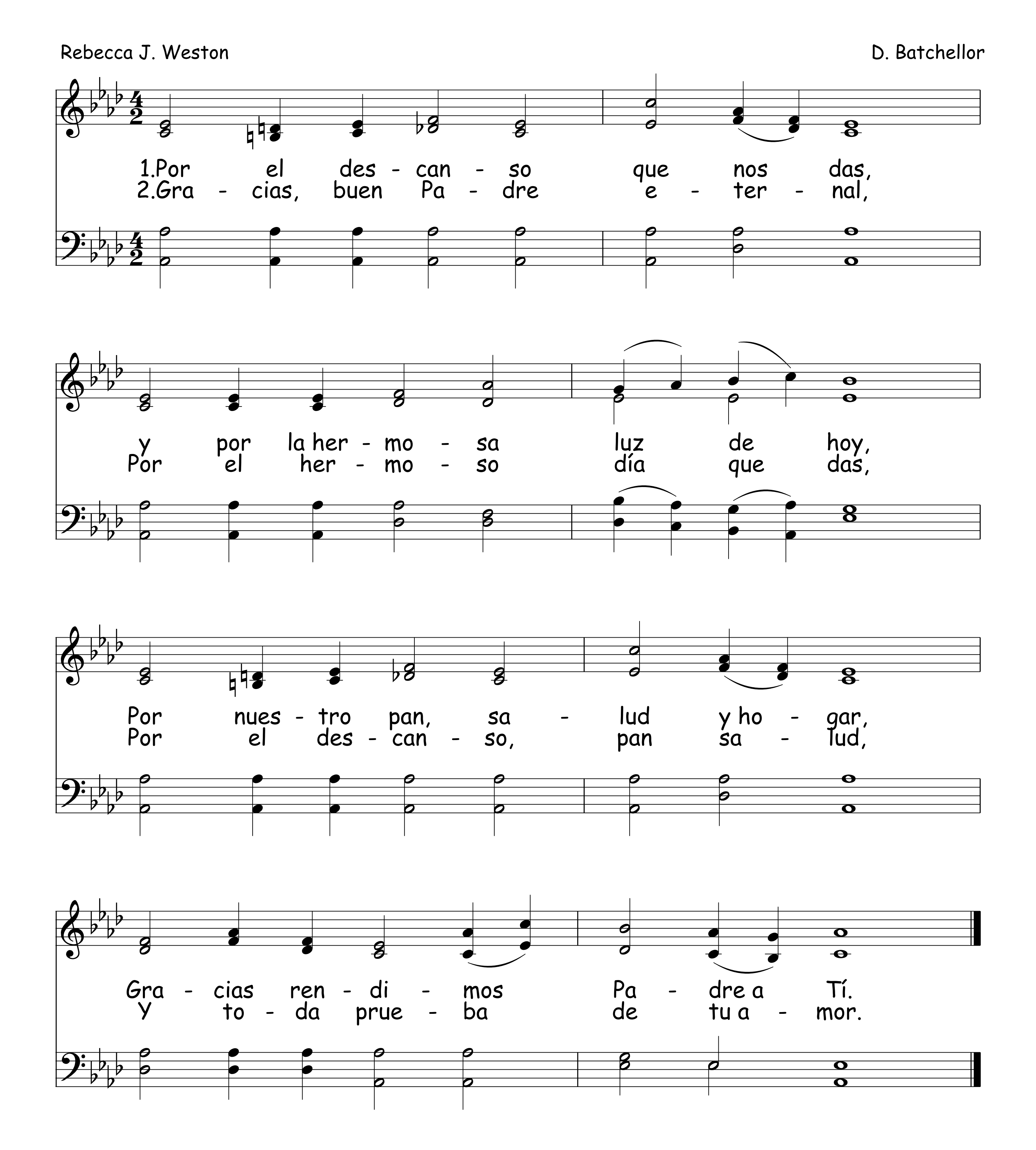
George A. Minor



313 Por El Descanso
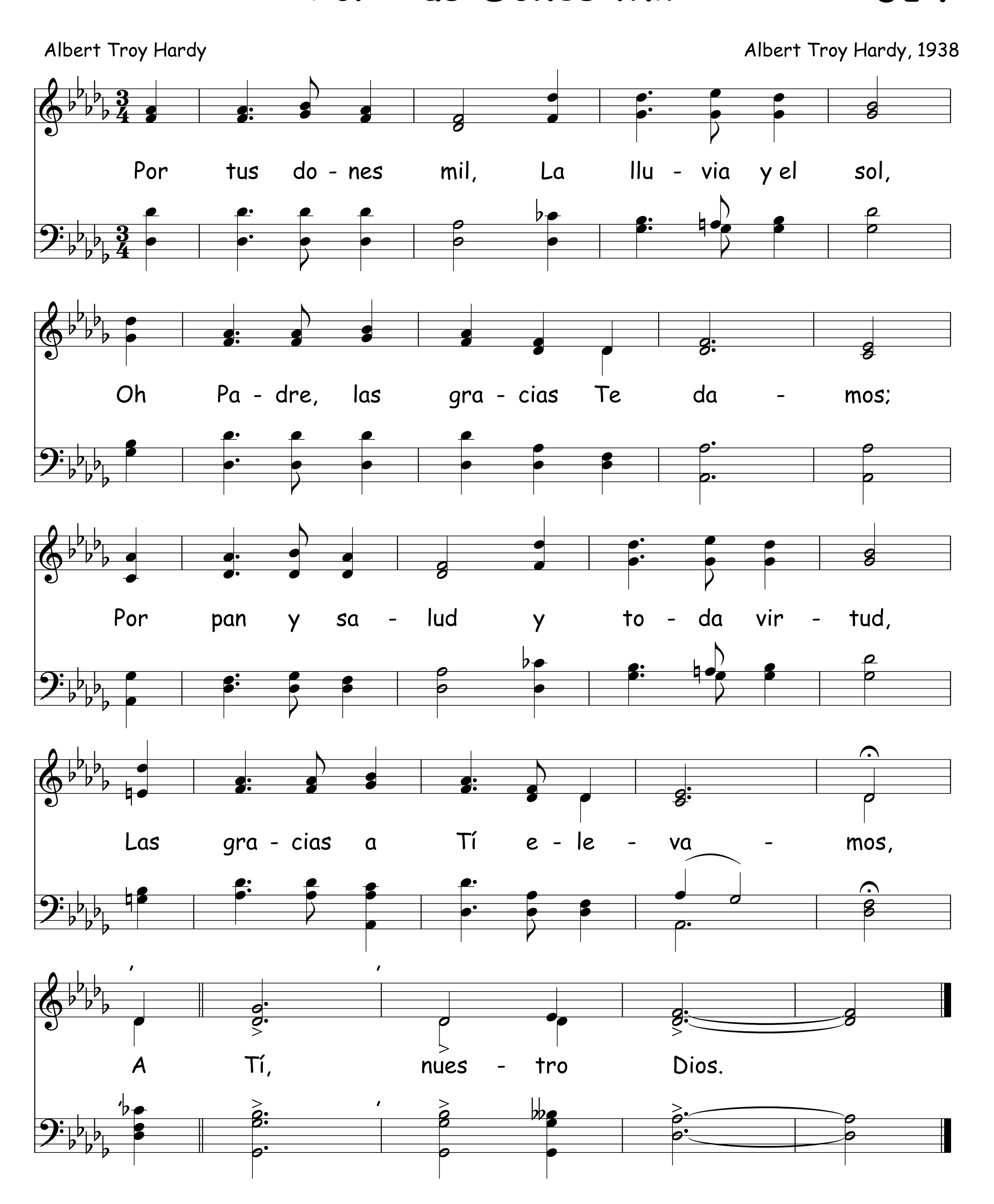
Rebecca J. Weston

D. Batchellor



Por Tus Dones Mil

Albert Troy Hardy | Albert Troy Hardy, 1938



315 Te Damos Gracias, Señor

Basada en Apocalipsis 11:17

Felipe Blycker J., 1980
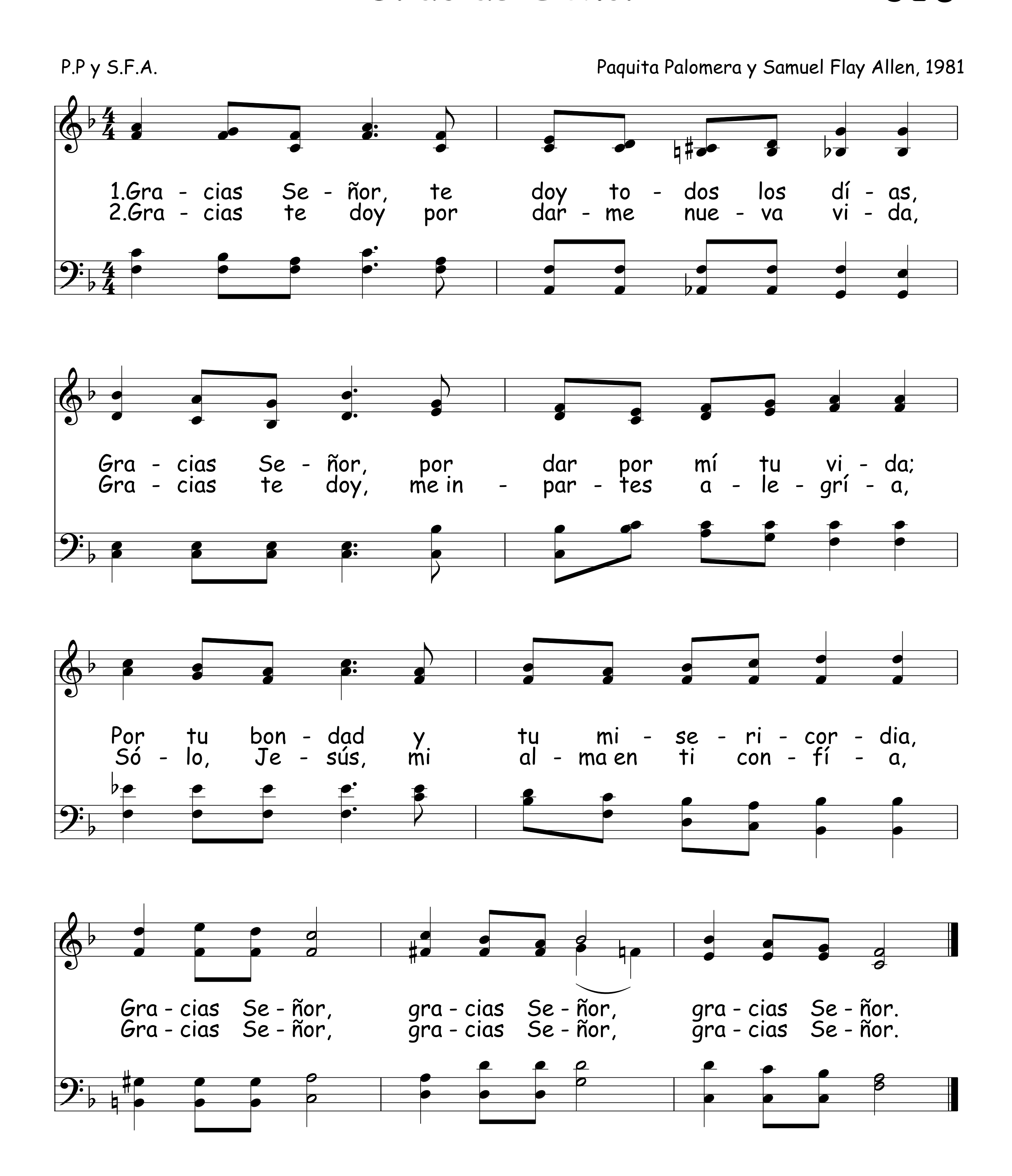
Te da-mos gra-cias, Se-ñor Dios To-do-po-de - ro - so, Te da-mos

gra-cias, Se-ñor Dios To-do-po-de - ro - so; El que e-res y que e-ras
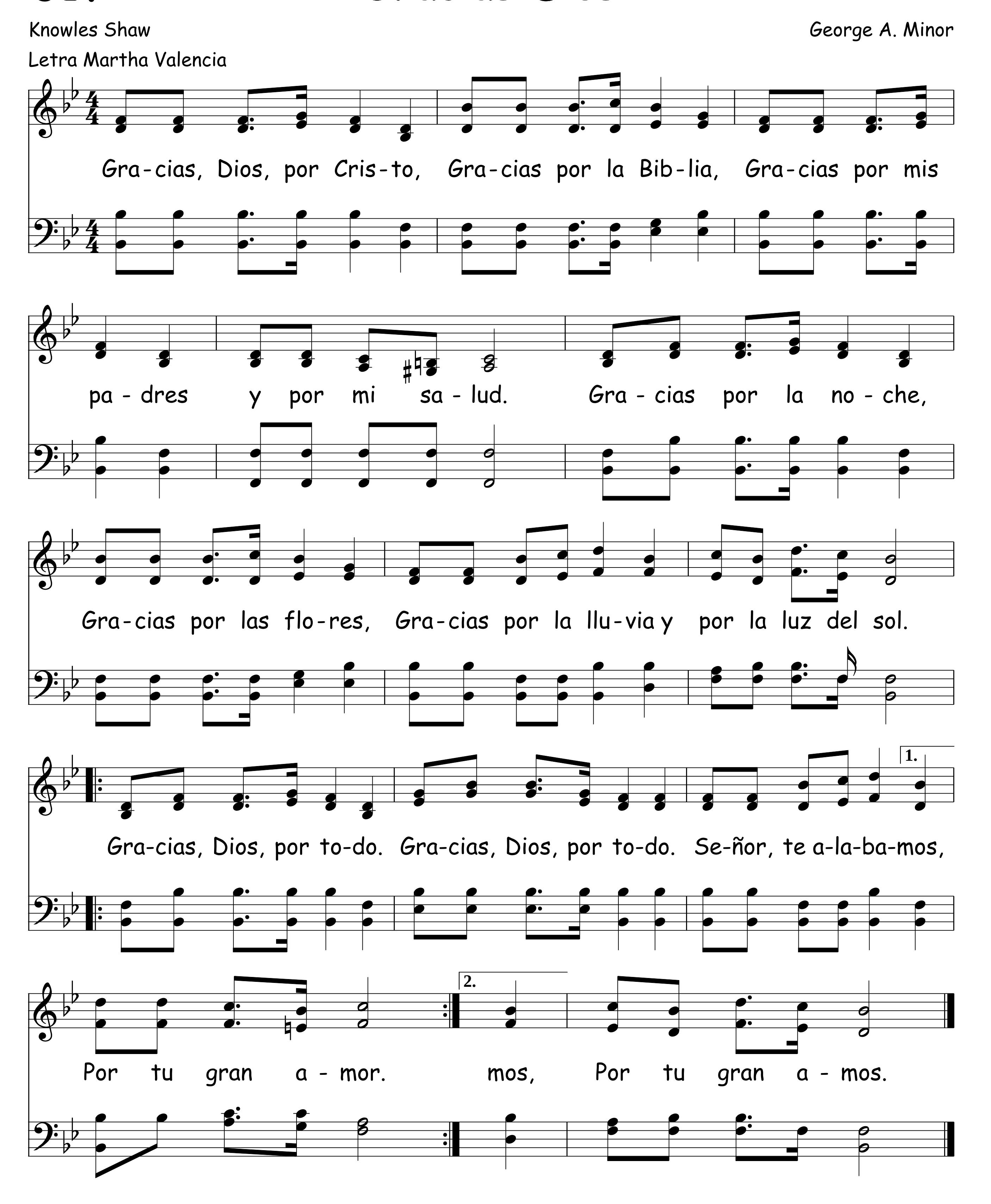
y que has de ve - nir, Por - que has to - ma - do tu gran po-

- der, y has rei - na - do. do.
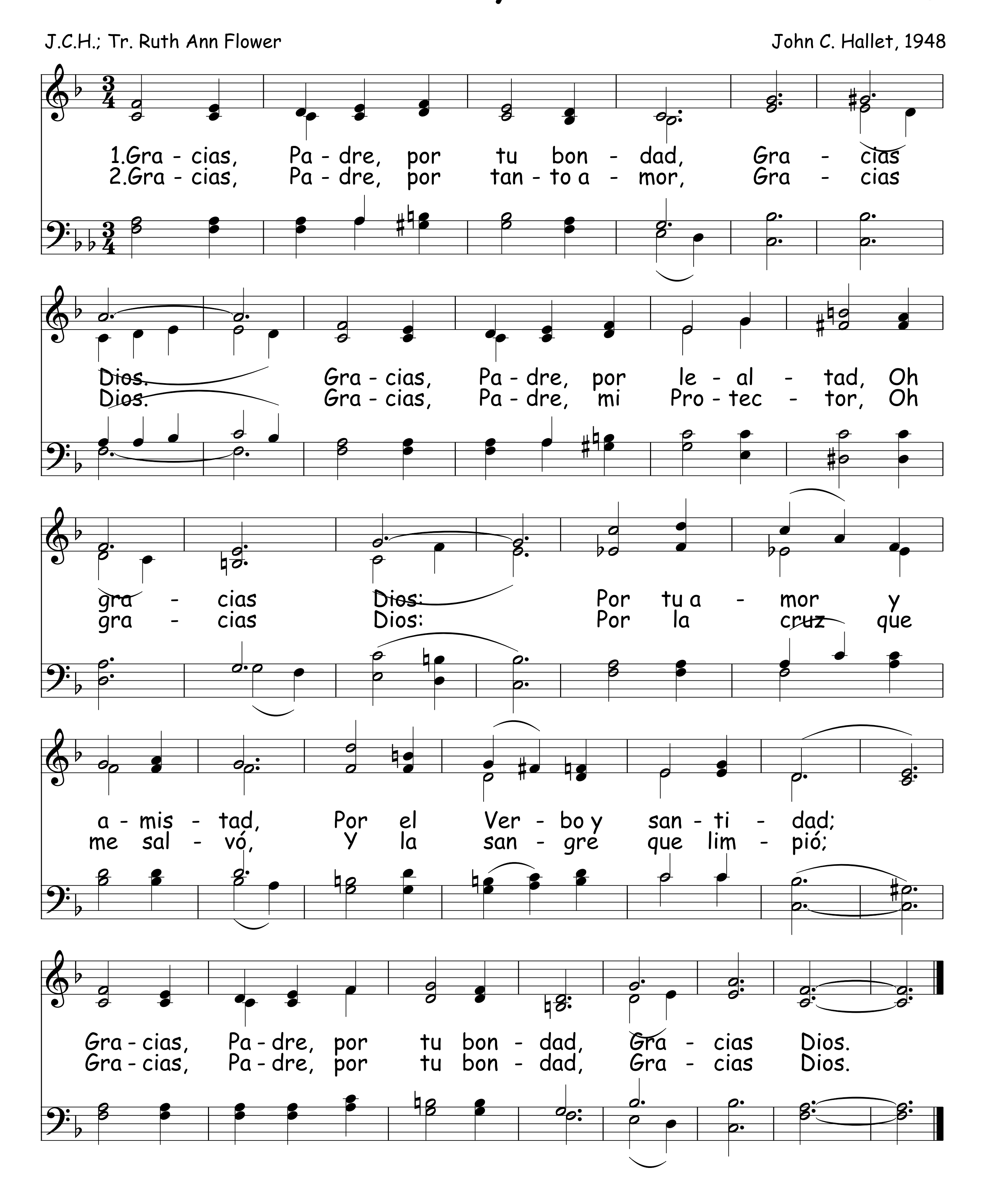
Gracias Señor



317 Gracias Dios
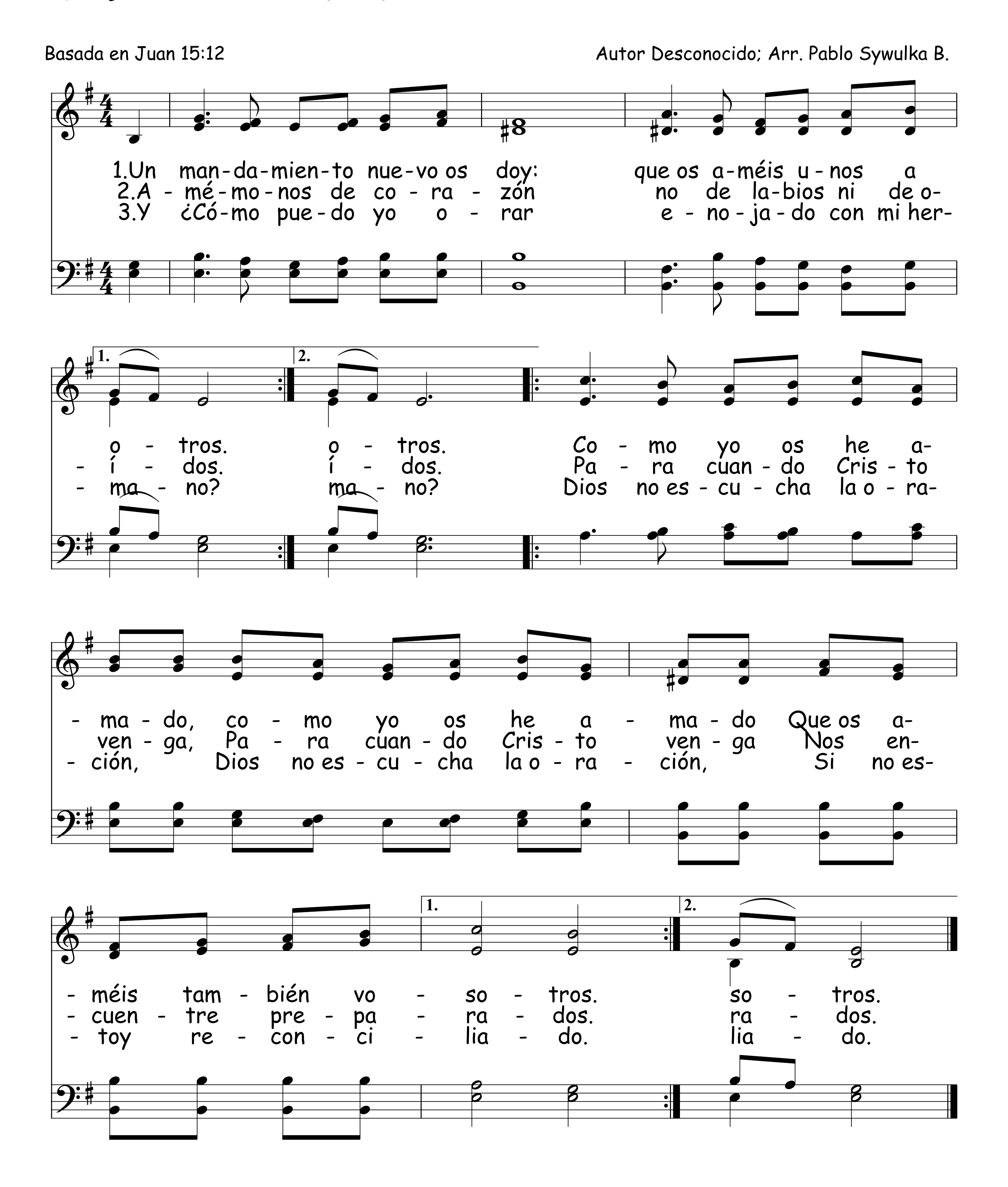


Gracias, Padre 318



319 Amémonos De Corazón
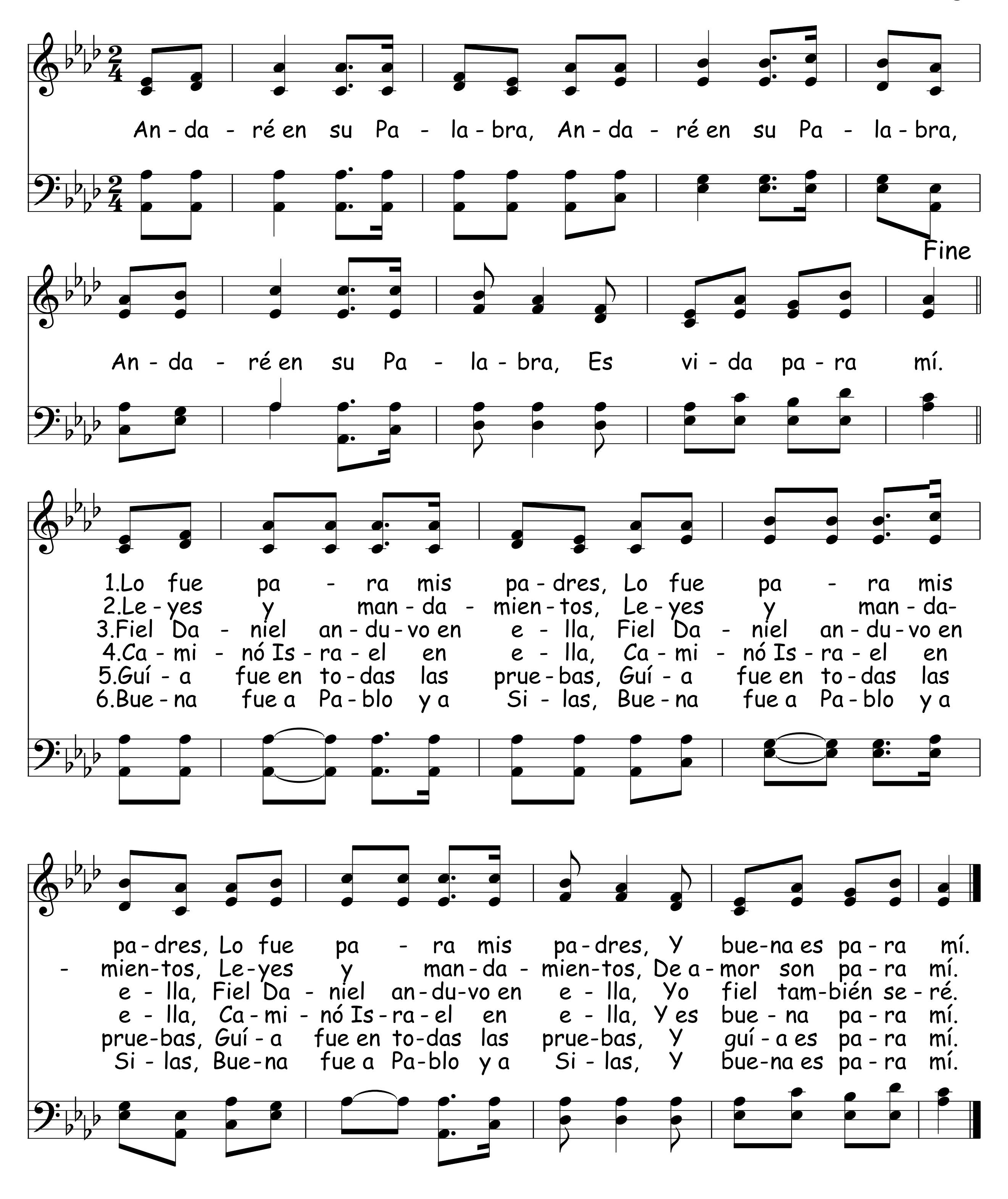
Basada en Juan 15:12

Autor Desconocido; Arr. Pablo Sywulka B.
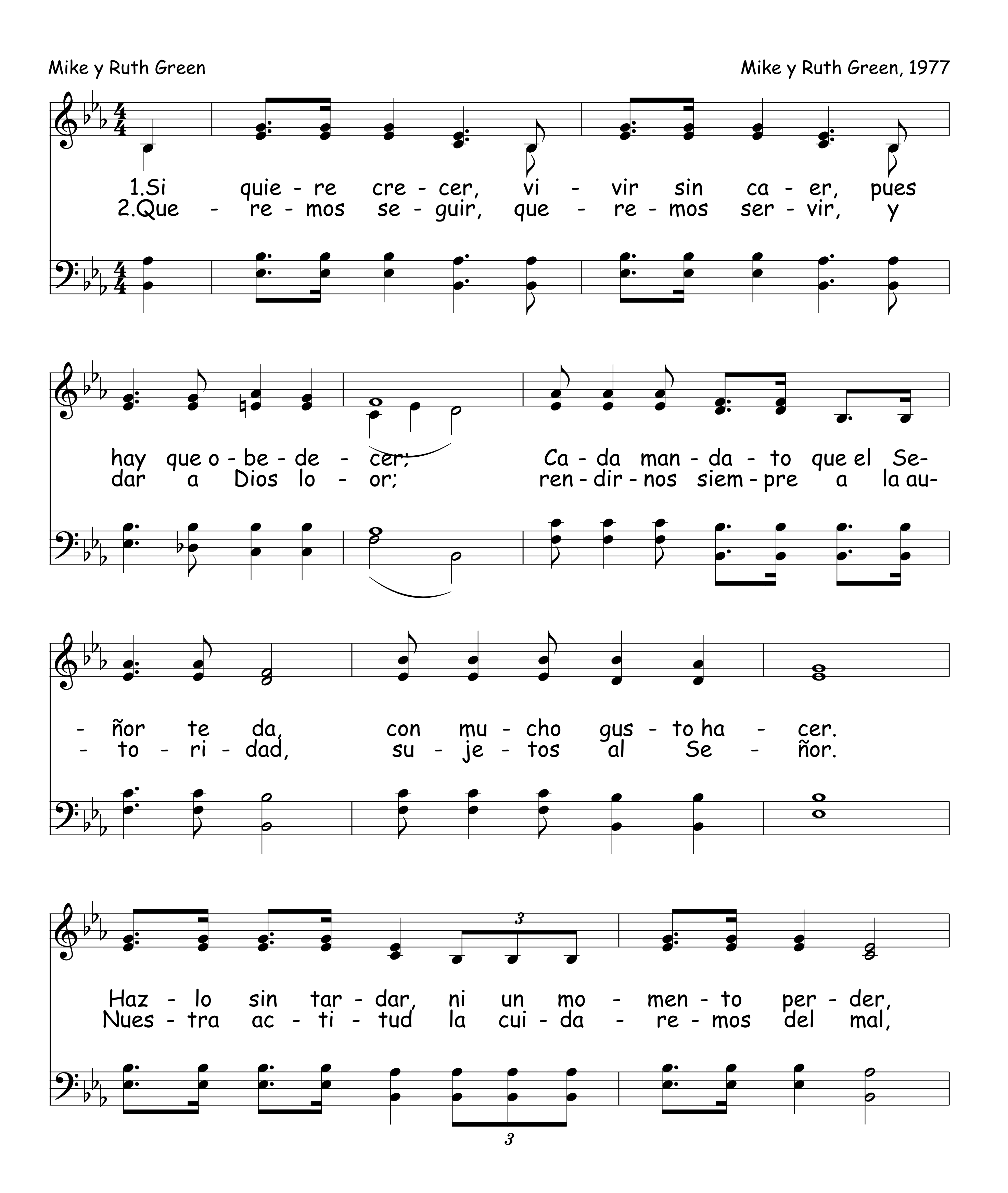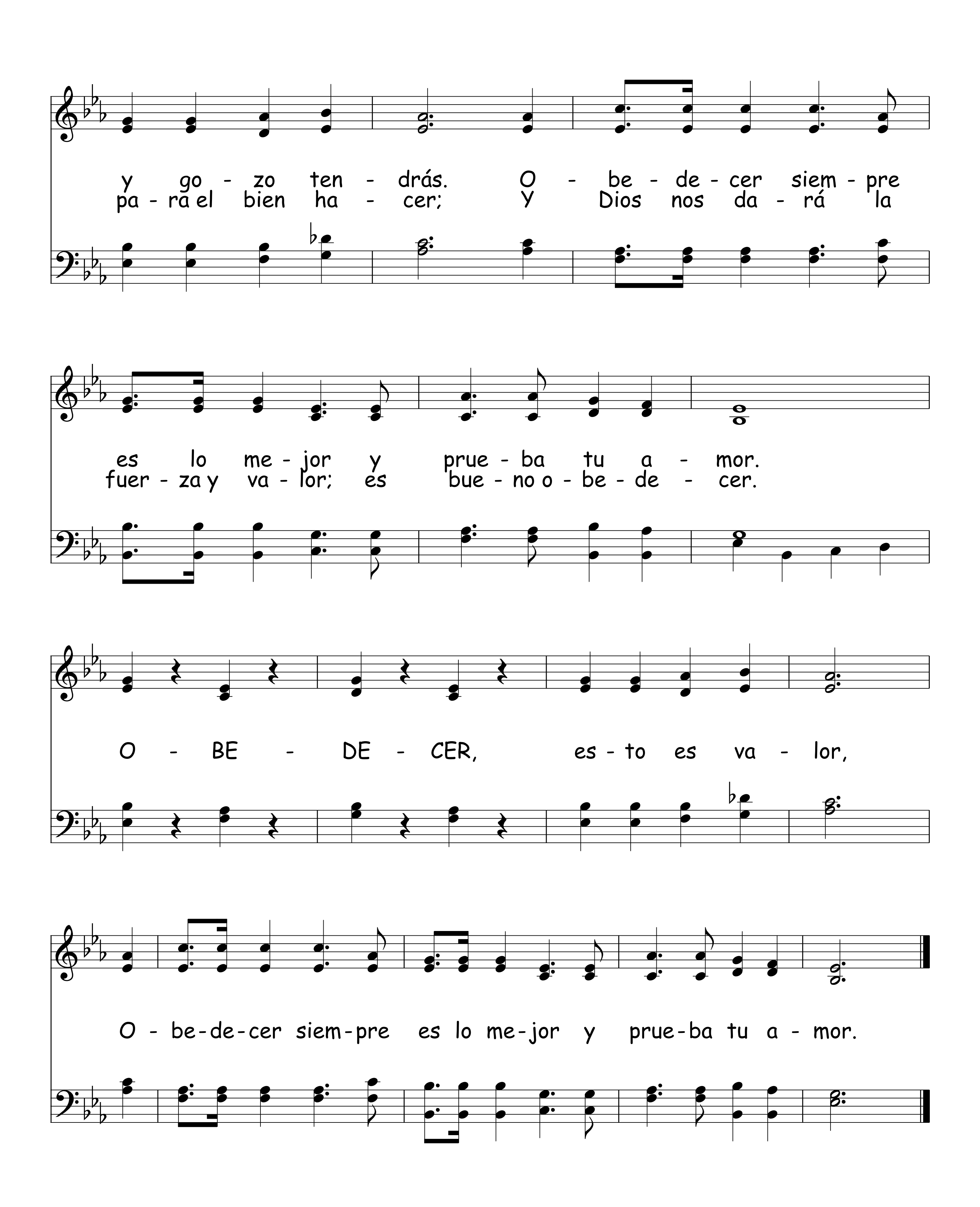


Andaré En Su Palabra

Arr. Luis Monge V.
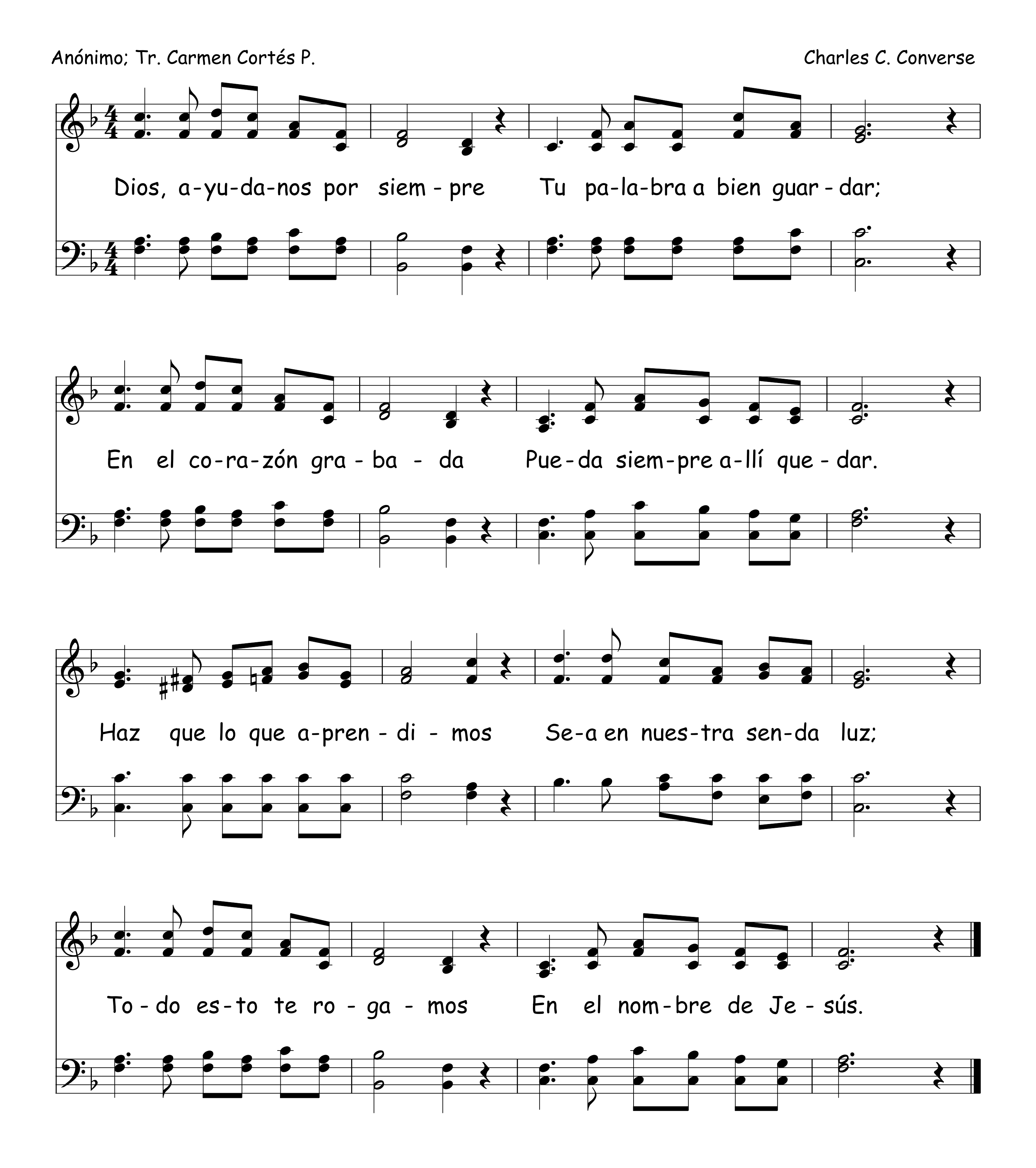


321 Obedecer
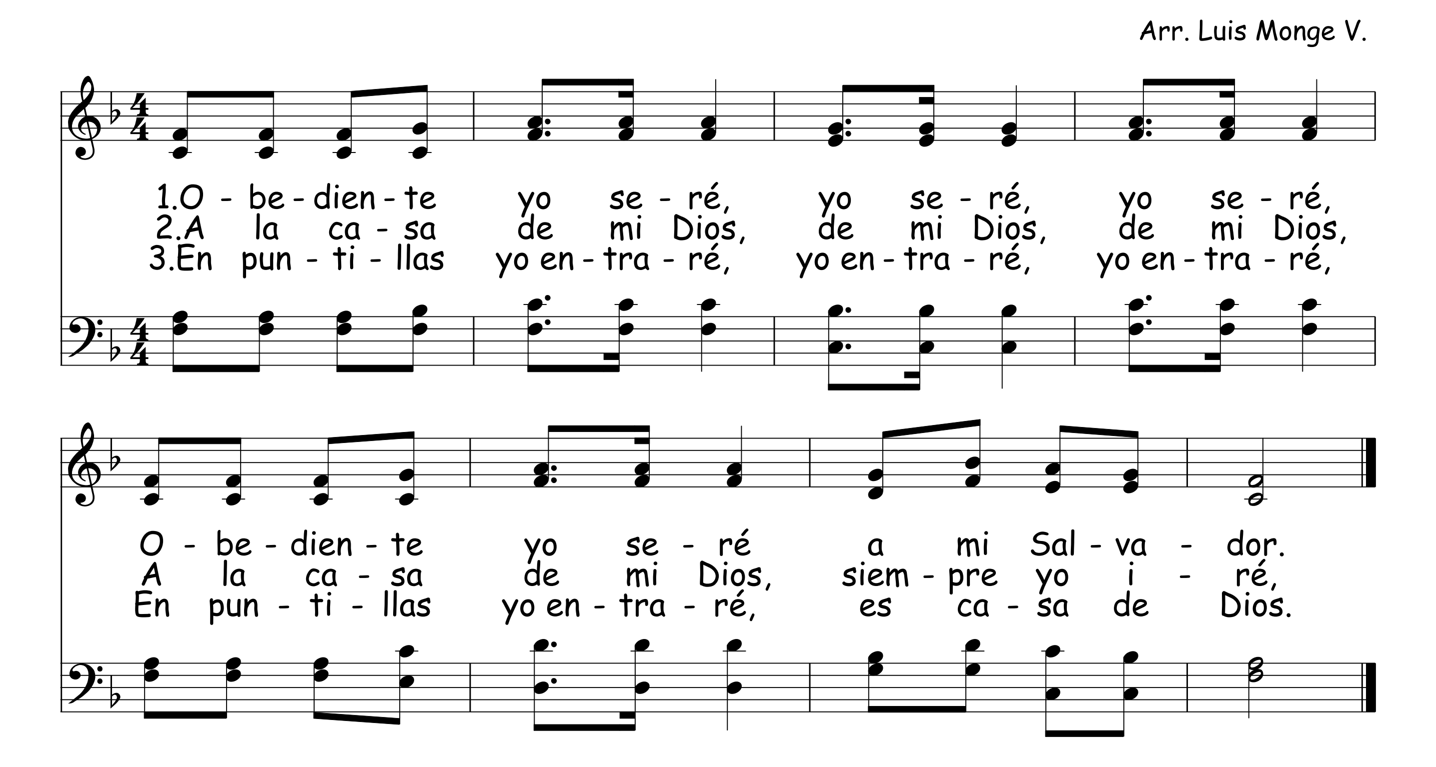



y go - zo ten - drás. O - be - de - cer siem - pre
pa - ra el bien ha - cer; Y Dios nos da - rá la
es lo me - jor y prue - ba tu a - mor.
fuer - za y va - lor; es bue - no o - be - de - cer.
O - BE - DE - CER, es - to es va - lor,
O - be - de - cer siem - pre es lo me - jor y prue - ba tu a - mor.

322 Dios, Ayúdanos



Obediente Yo Seré
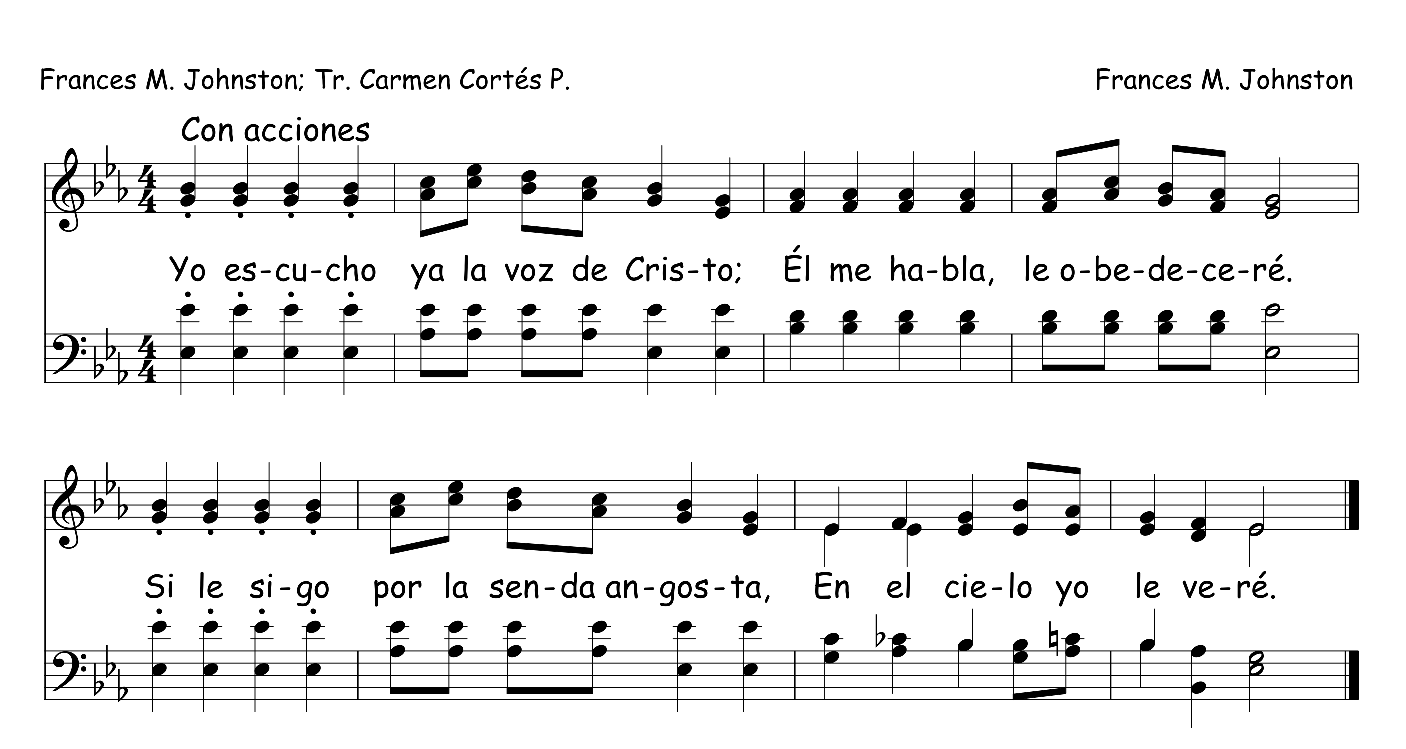
Arr. Luis Monge V.



Yo Escucho
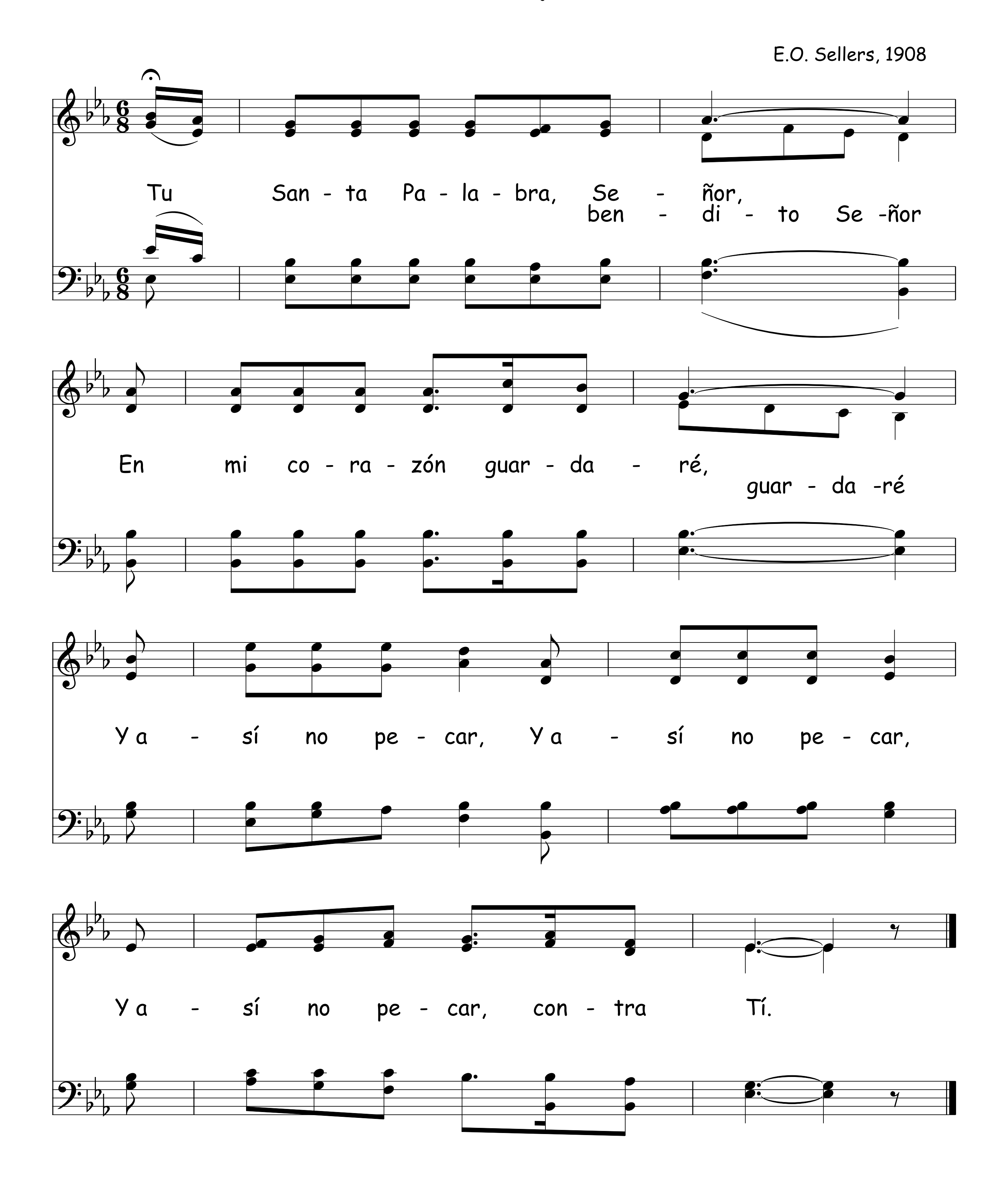
Frances M. Johnston; Tr. Carmen Cortés P.

Frances M. Johnston



325 Tu Palabra, Señor

E.O. Sellers, 1908



Tu Palabra He Guardado 326

Harry Dixon Loes; Trad. Geo. P. Simmonds
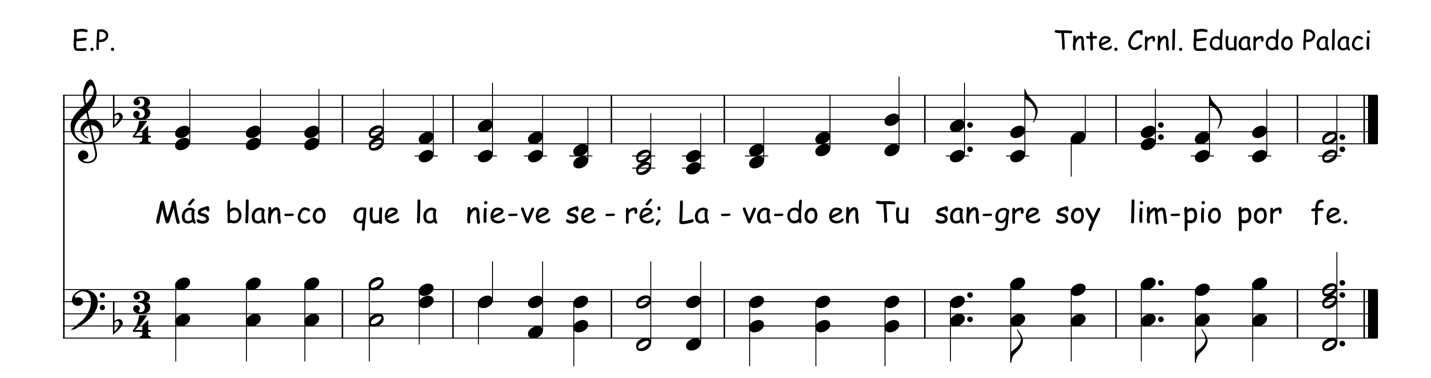
Arr. Por Harry Dixon Loes, 1942

Oh Dios, Tu Pa - la - bra He guar - da - do en mi co - ra - zón; Pa - ra no pe - car con - tra Ti, Se - ñor, Yo la guar - da - ré con a - ten - ción, con a - ten - ción.

Más Blanco Que La Nieve 327
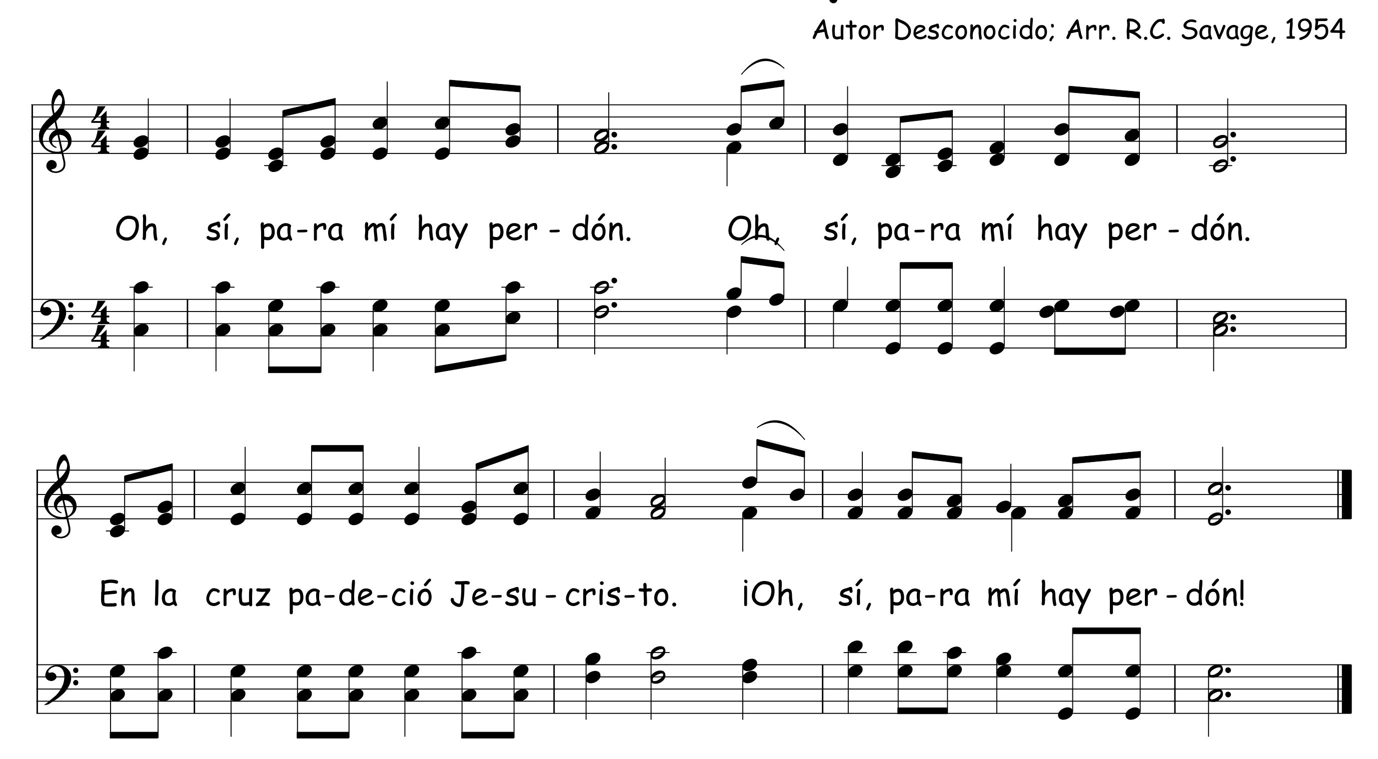
E.P.

Tnte. Crnl. Eduardo Palaci



328 Oh Sí Para Mí Hay Perdón
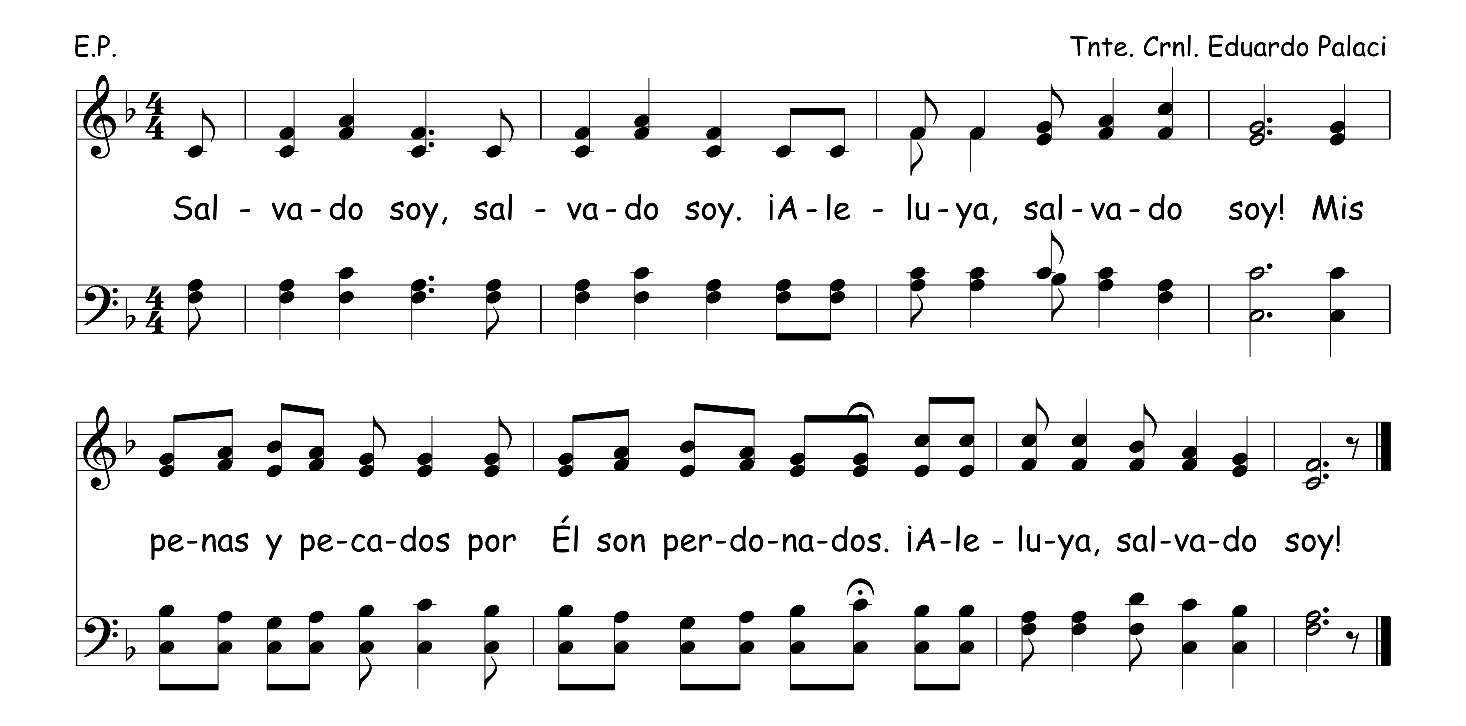
Autor Desconocido; Arr. R.C. Savage, 1954
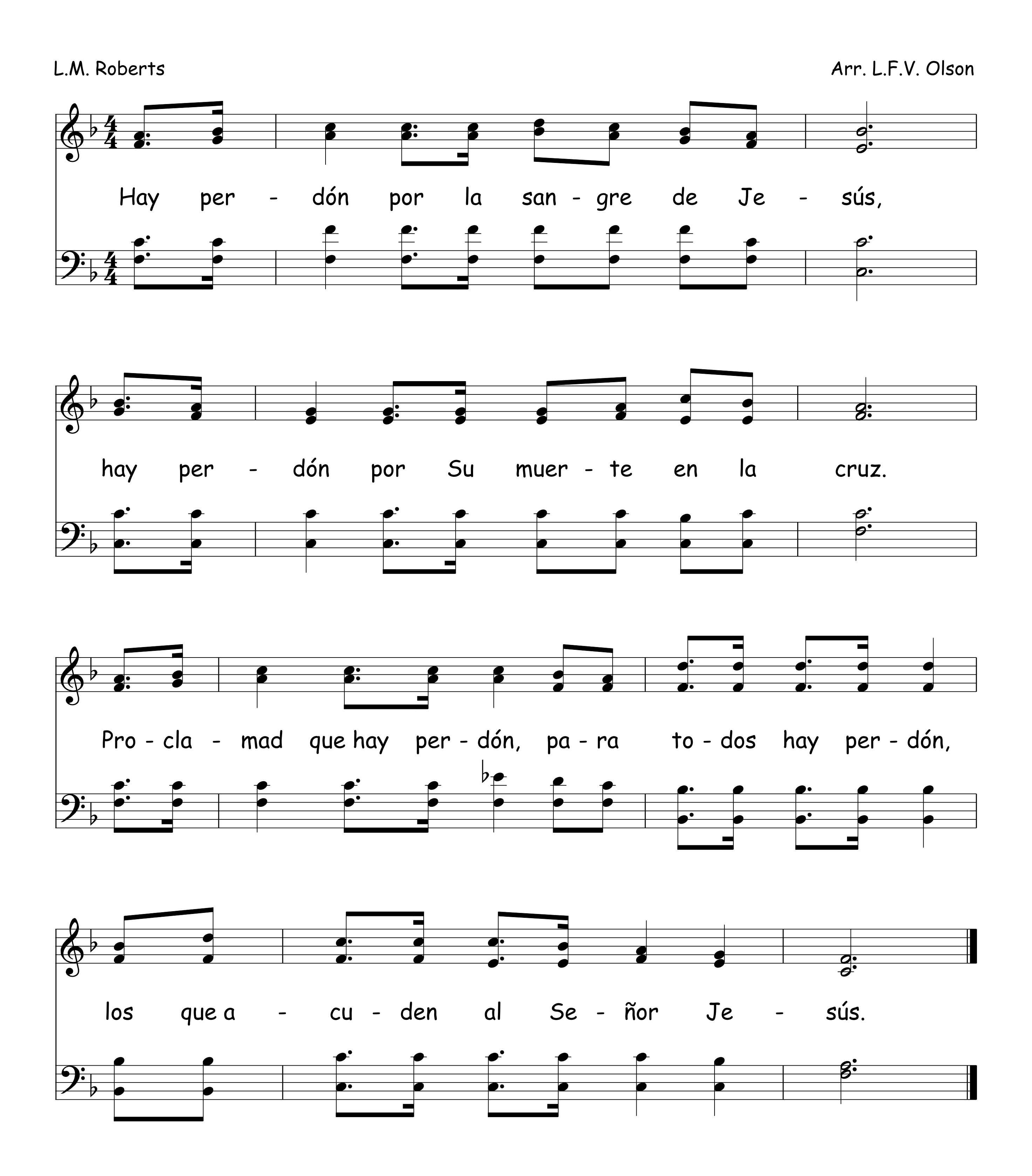


329 Salvado Soy

E.P.

Tnte. Crnl. Eduardo Palaci
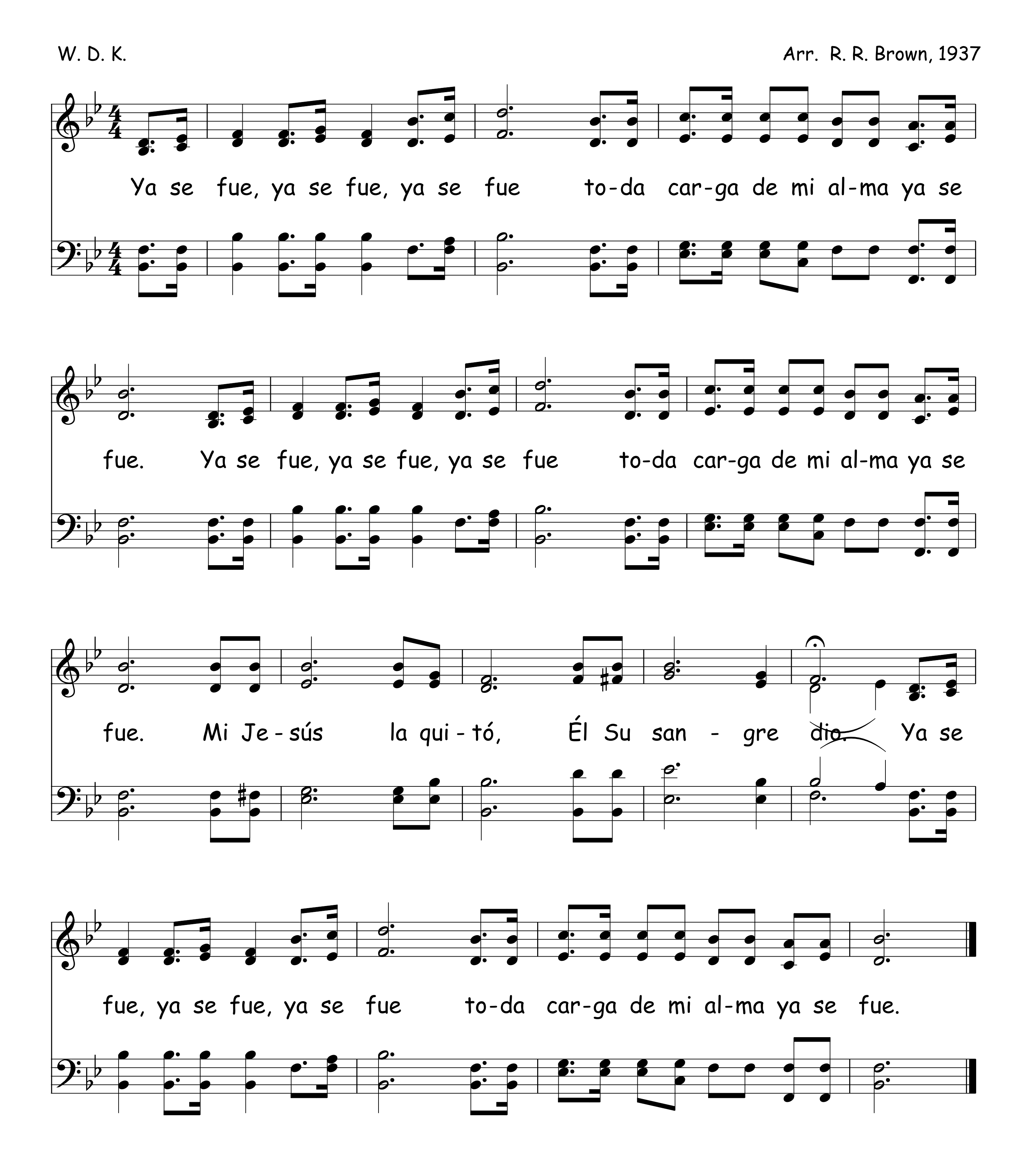


Hay Perdón Por La Sangre De Jesús 330



331 Ya Se Fue
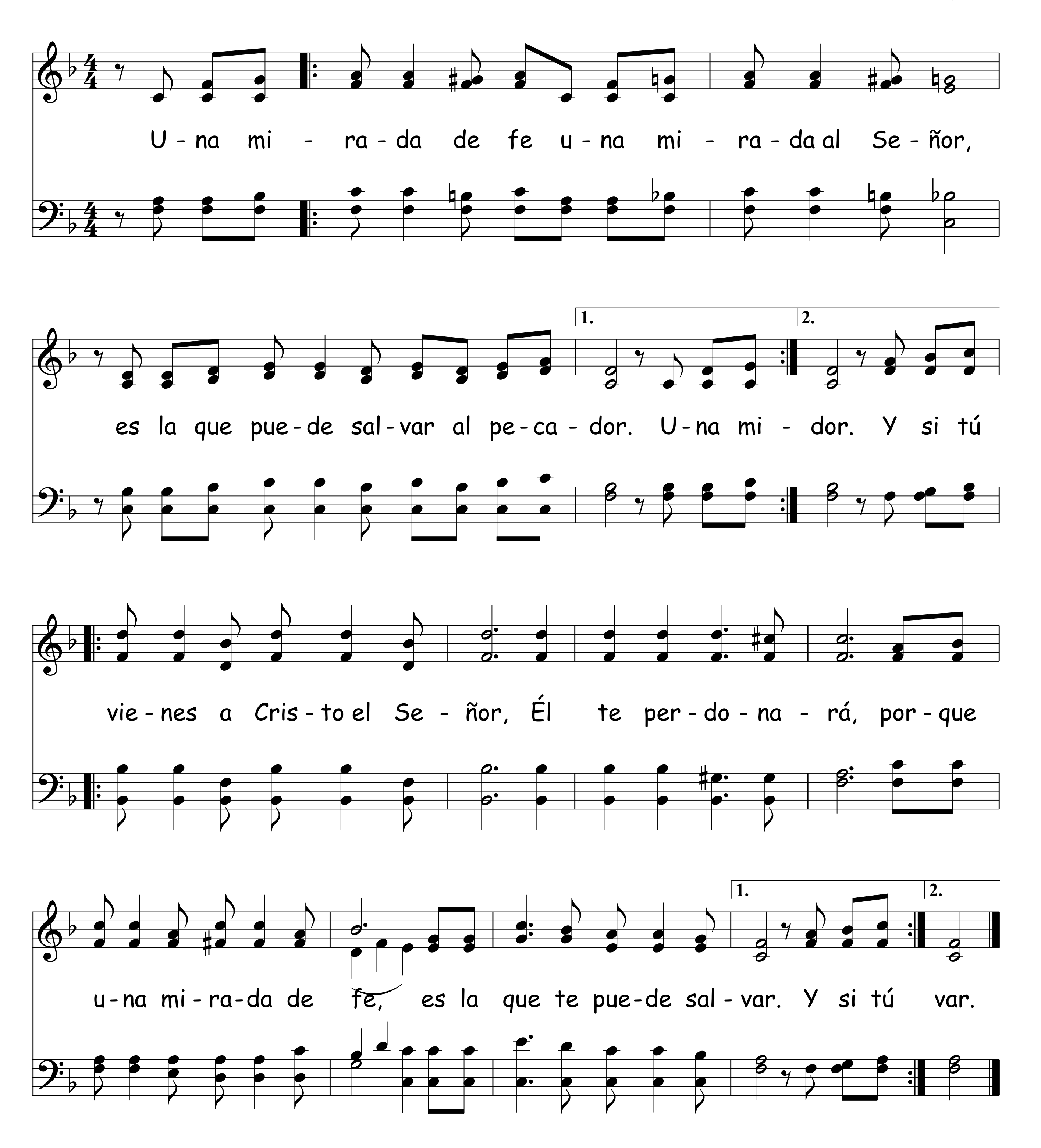
W. D. K.

Arr. R. R. Brown, 1937
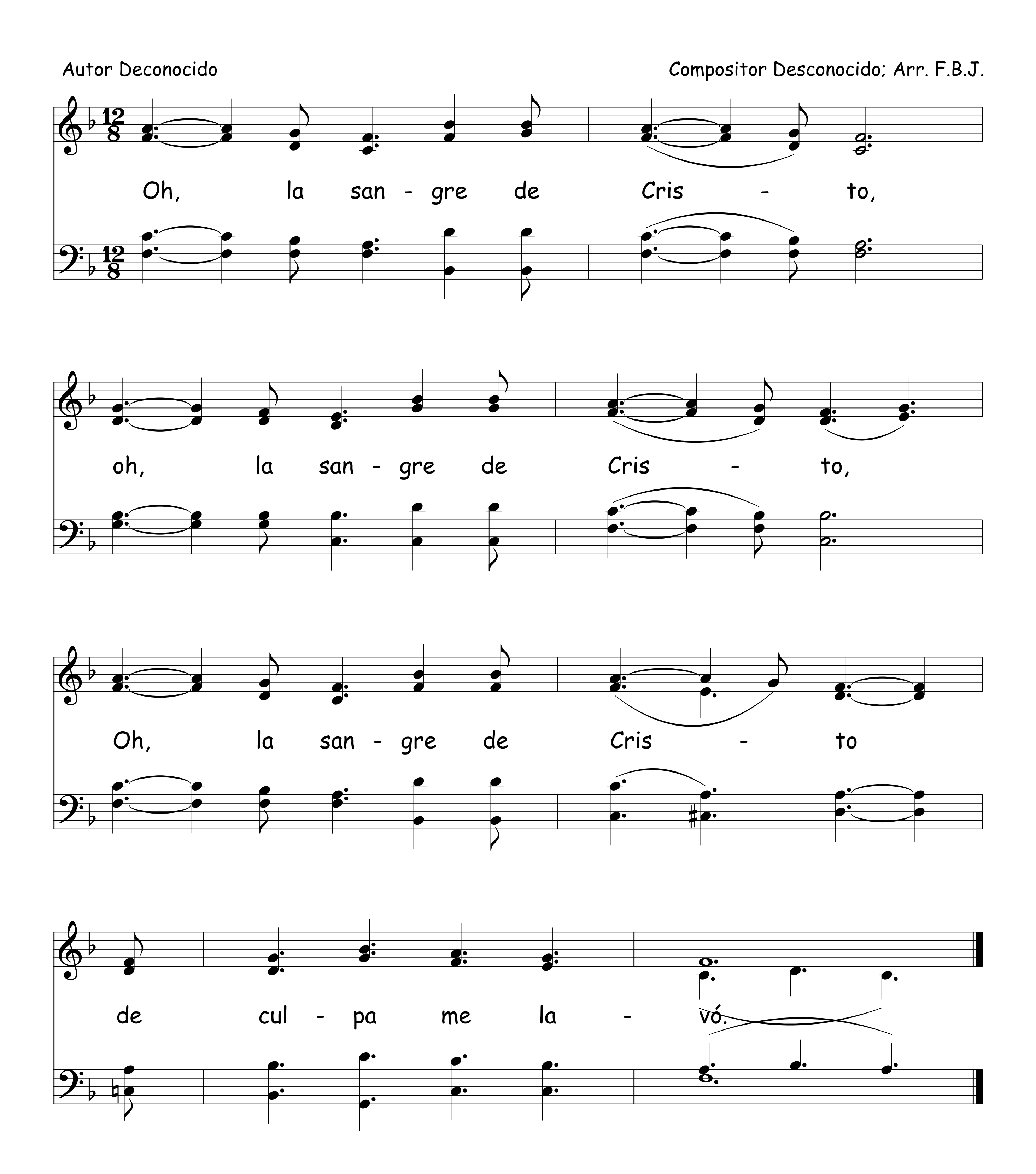


Una Mirada De Fe 332
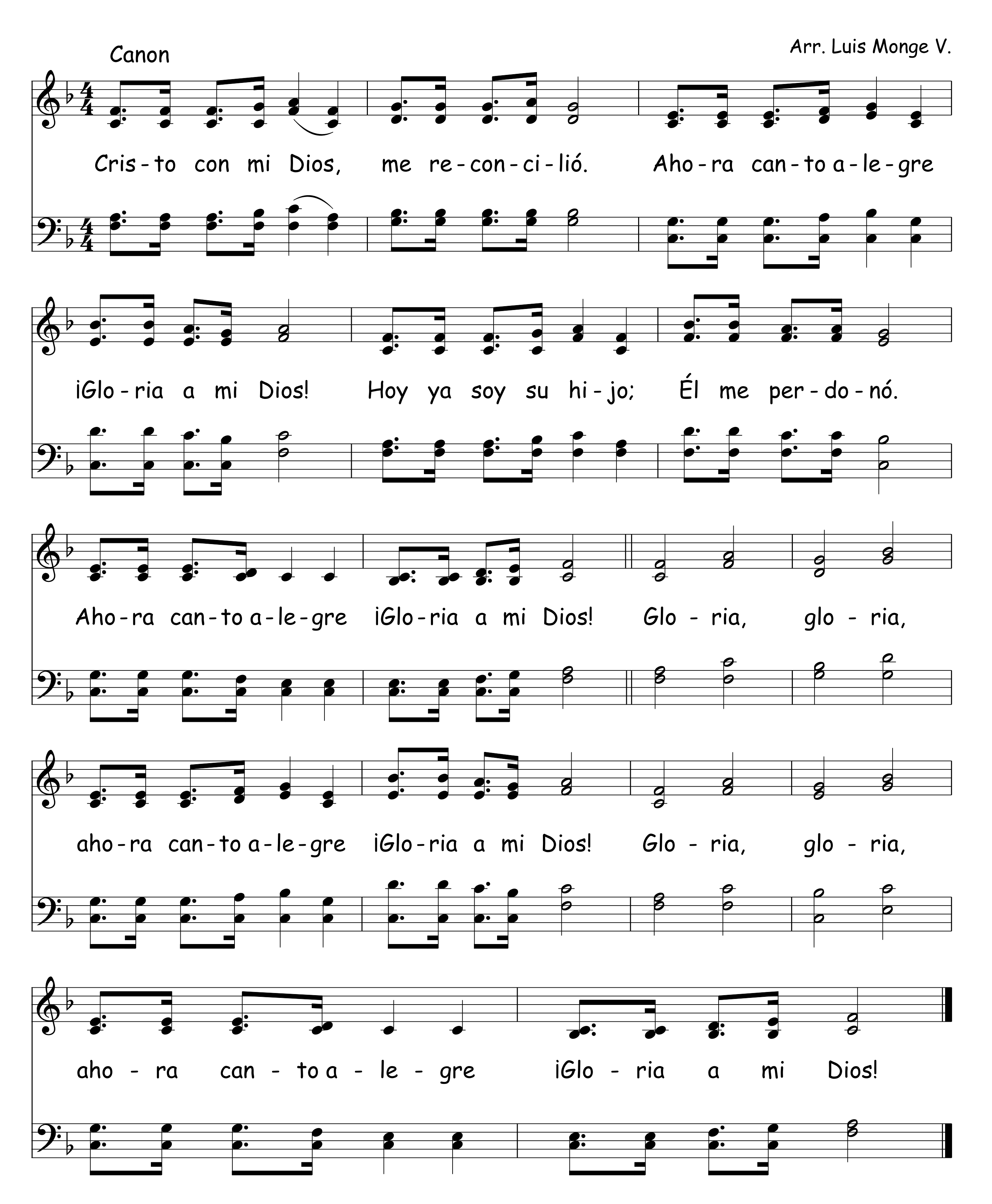
Arr. Luis Monge V.
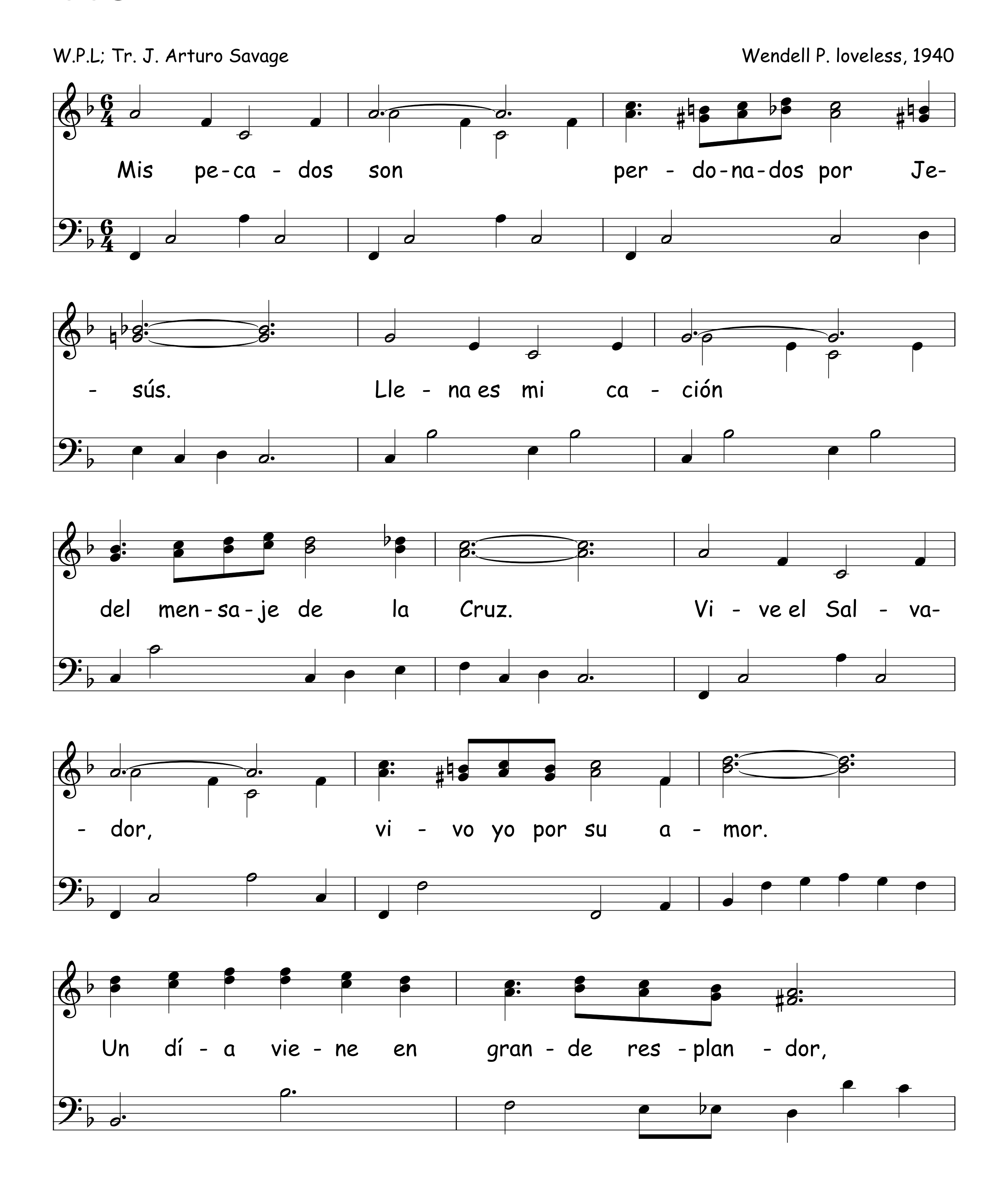


333 Oh, La Sangre De Cristo
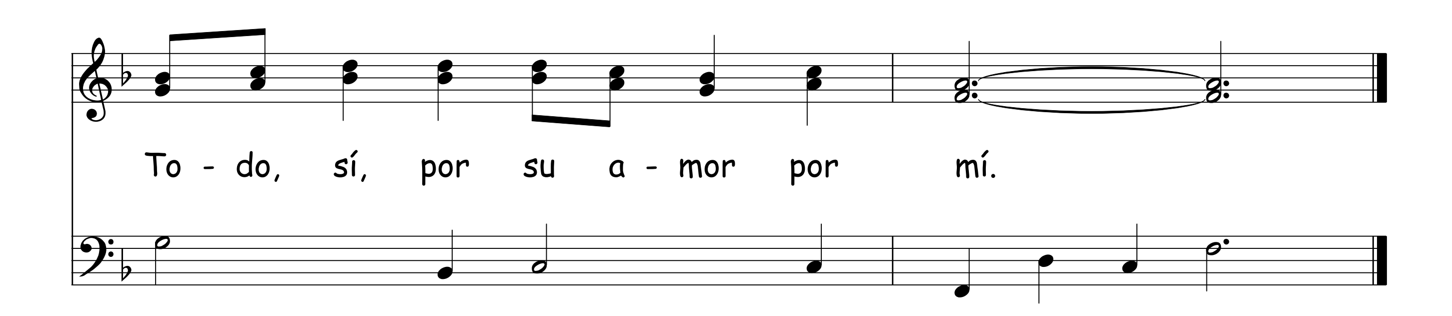


Cristo Con Mi Dios Me Reconcilió   334



335 Mis Pecados Son Perdonados





¡Qué Maravilla! 336

R.S. Tr. Por R.C. Savage

Ralph Schuman, 1938

¡Qué ma-ra-vi-lla que Cris-to me ha-lló! Y por su gra-cia mi
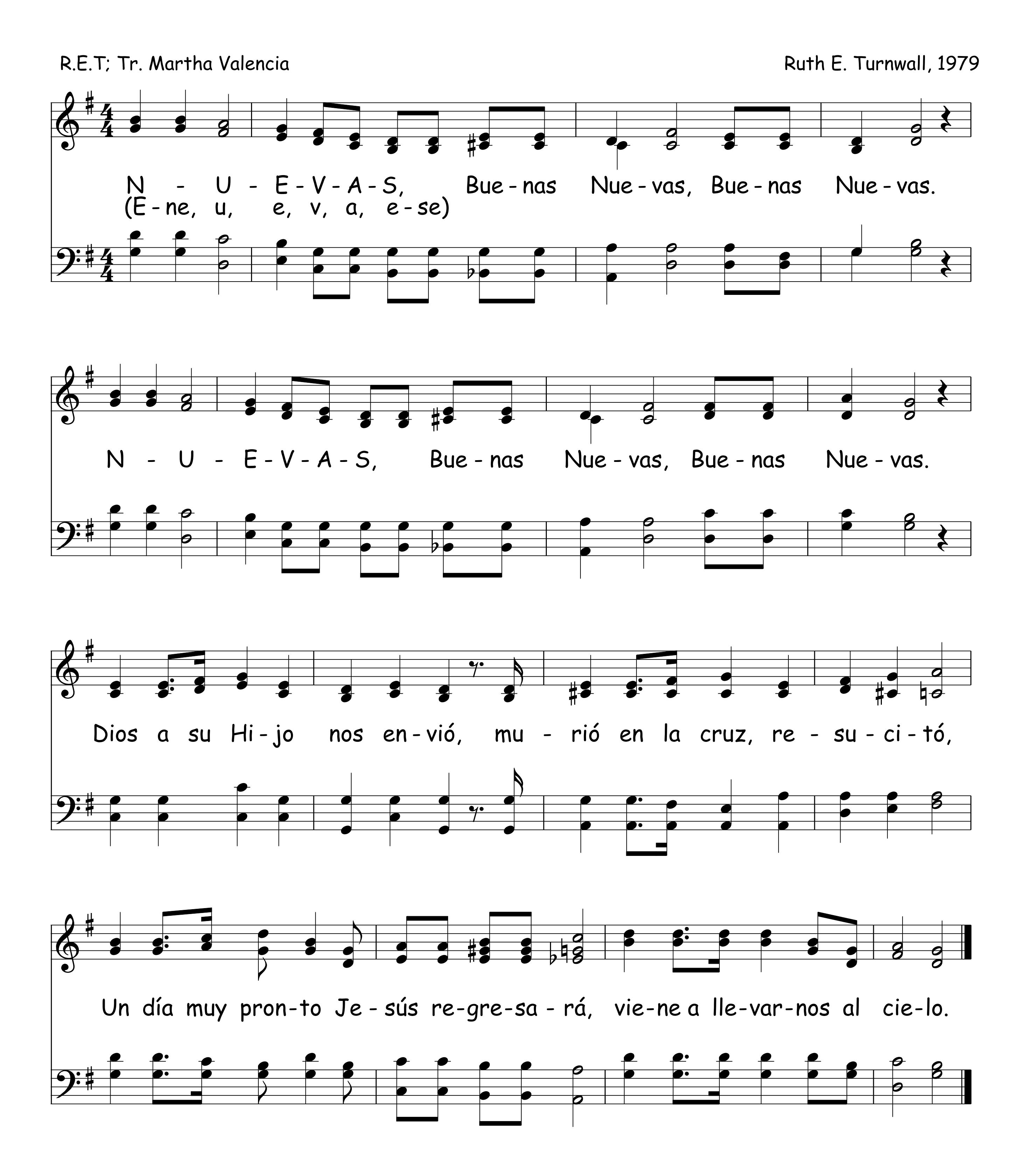
al-ma sal-vó; ¡Qué ma-ra-vi-lla! me in - fun-de a-le-grí-a, Pues

to - das mis cul - pas su san - gre bo - rró.

337 N-U-E-V-A-S, Buenas Nuevas

R.E.T; Tr. Martha Valencia
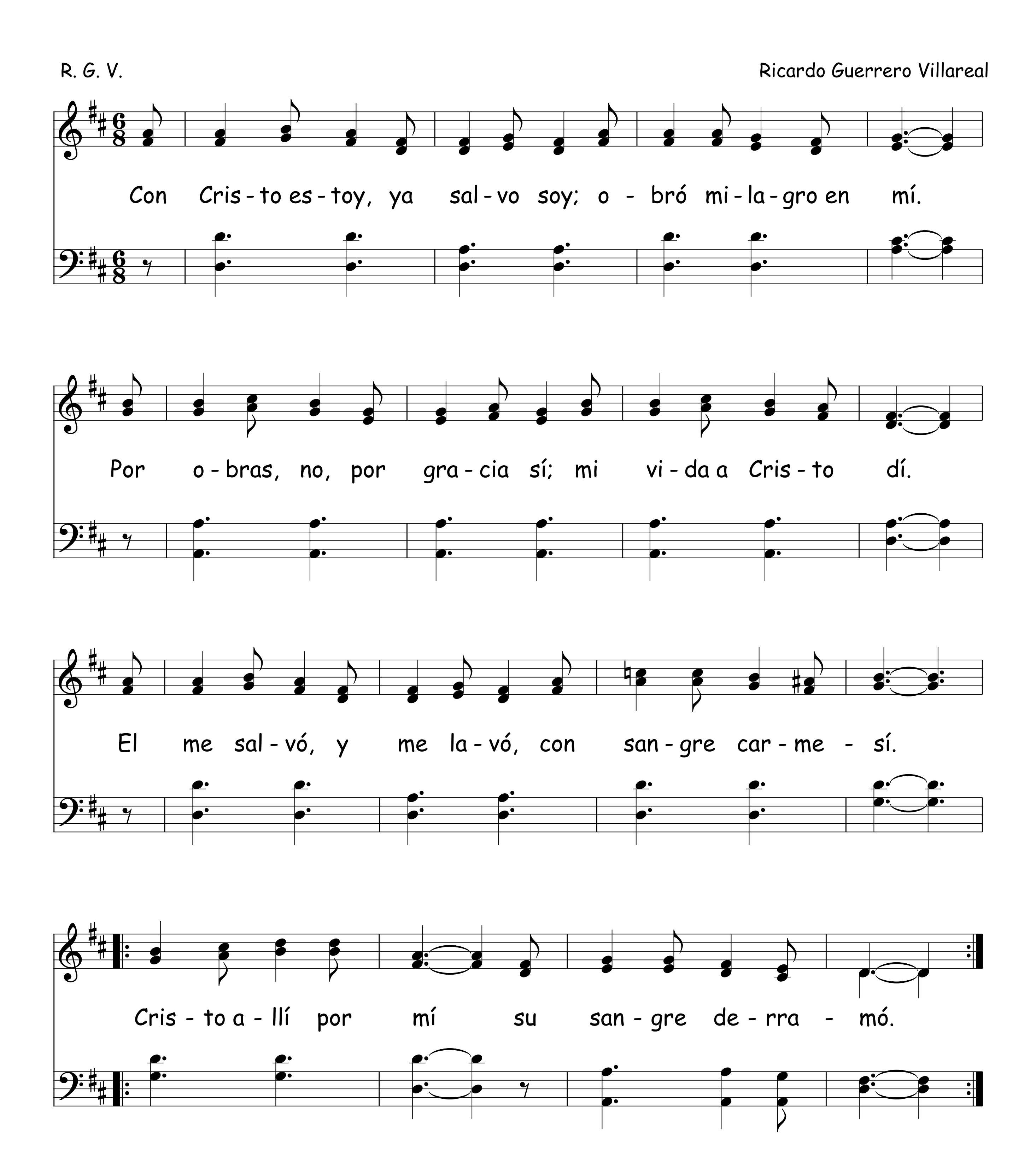
Ruth E. Turnwall, 1979



Con Cristo Estoy
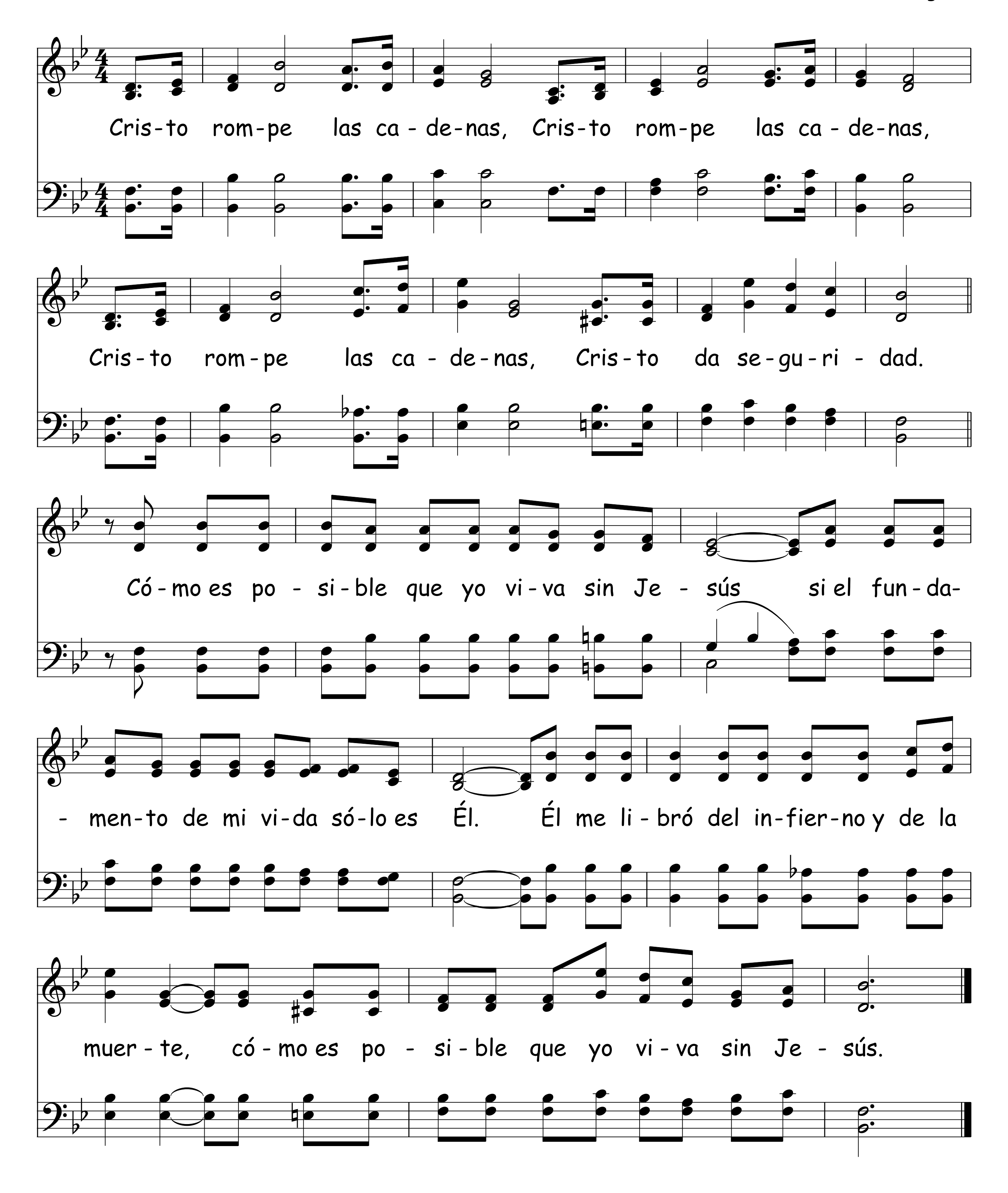
R. G. V.

Ricardo Guerrero Villareal



339 Cristo Rompe Las Cadenas

Arr. Luis Monge V.
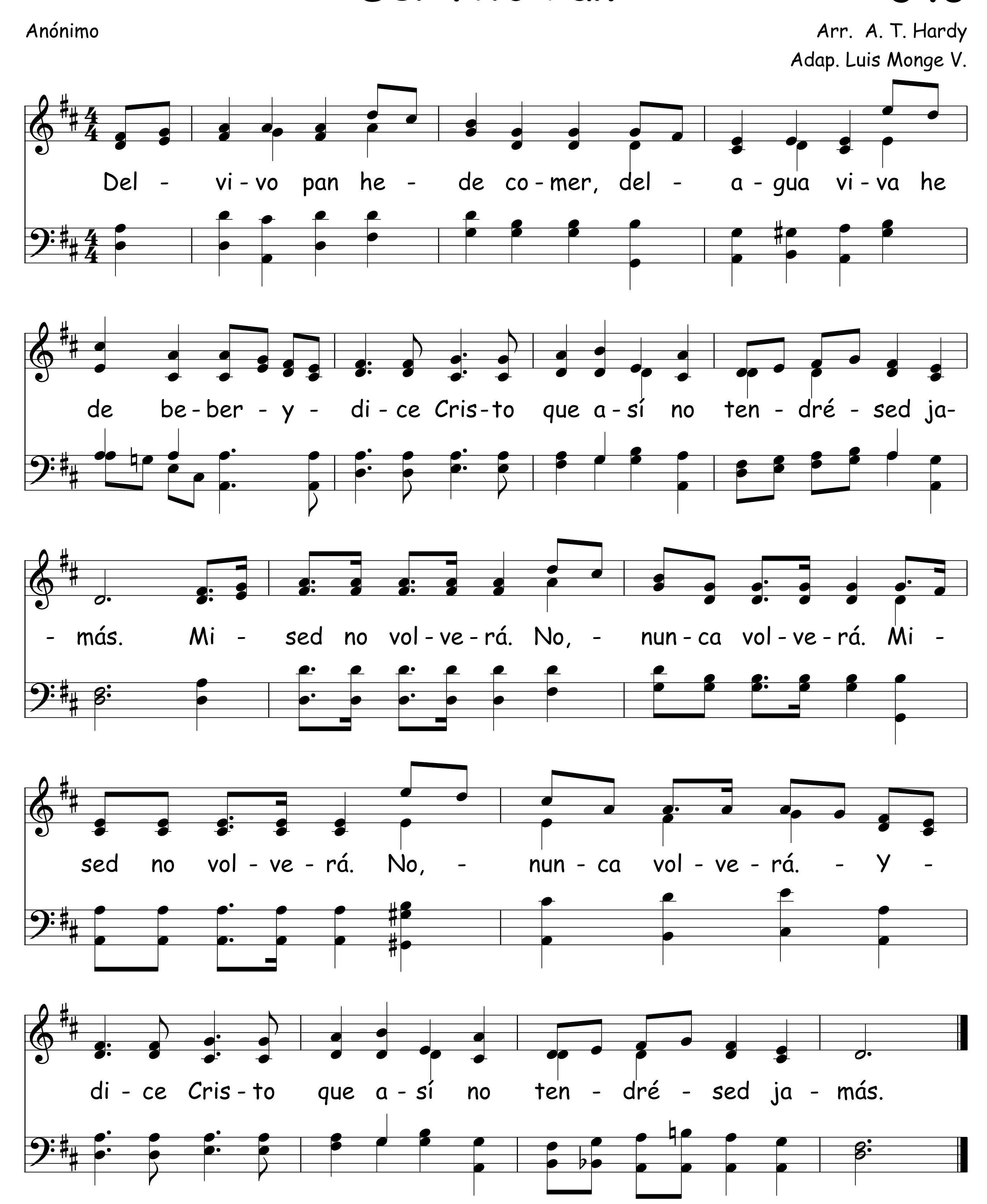


Del Vivo Pan

340

Anónimo
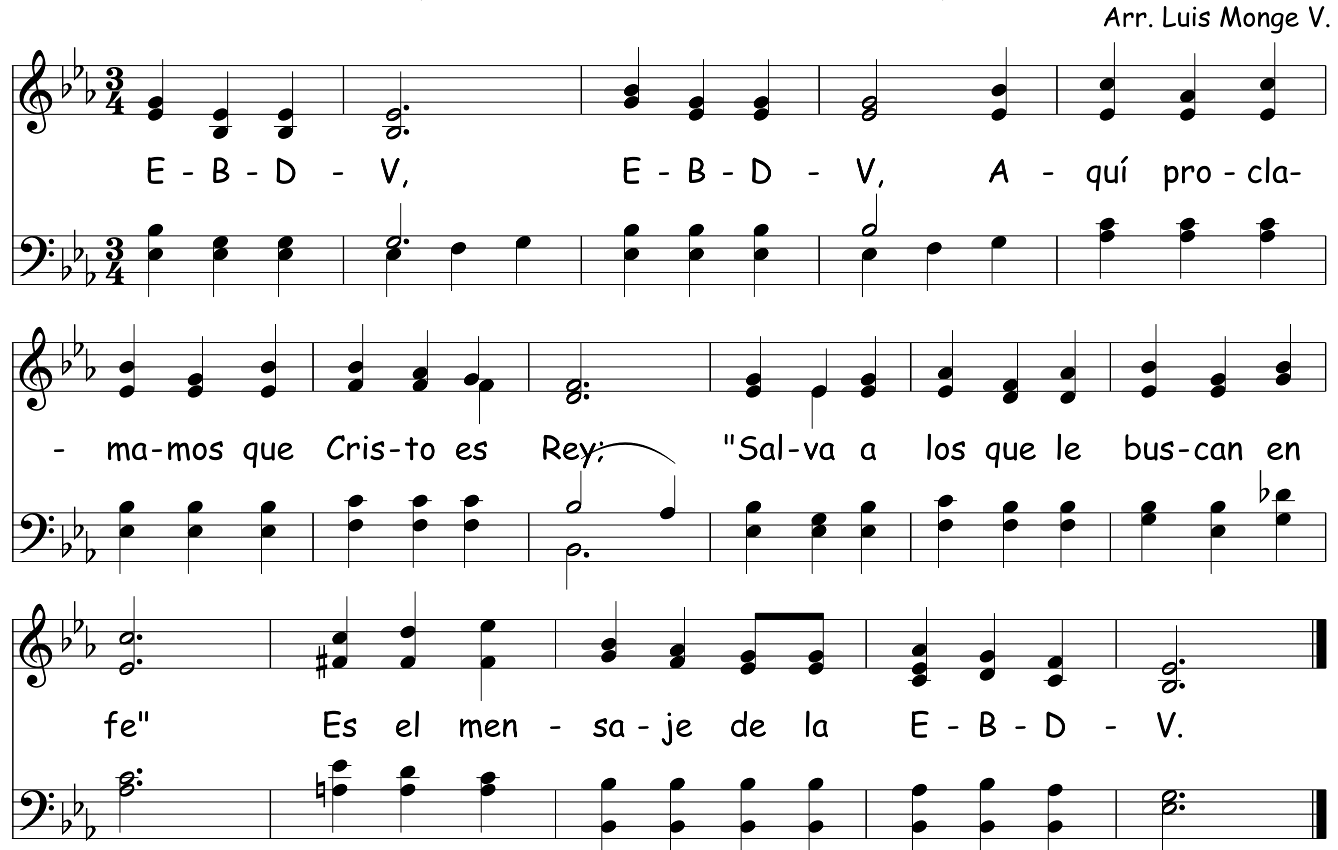
Arr. A. T. Hardy
Adap. Luis Monge V.



341 E.B.D.V.
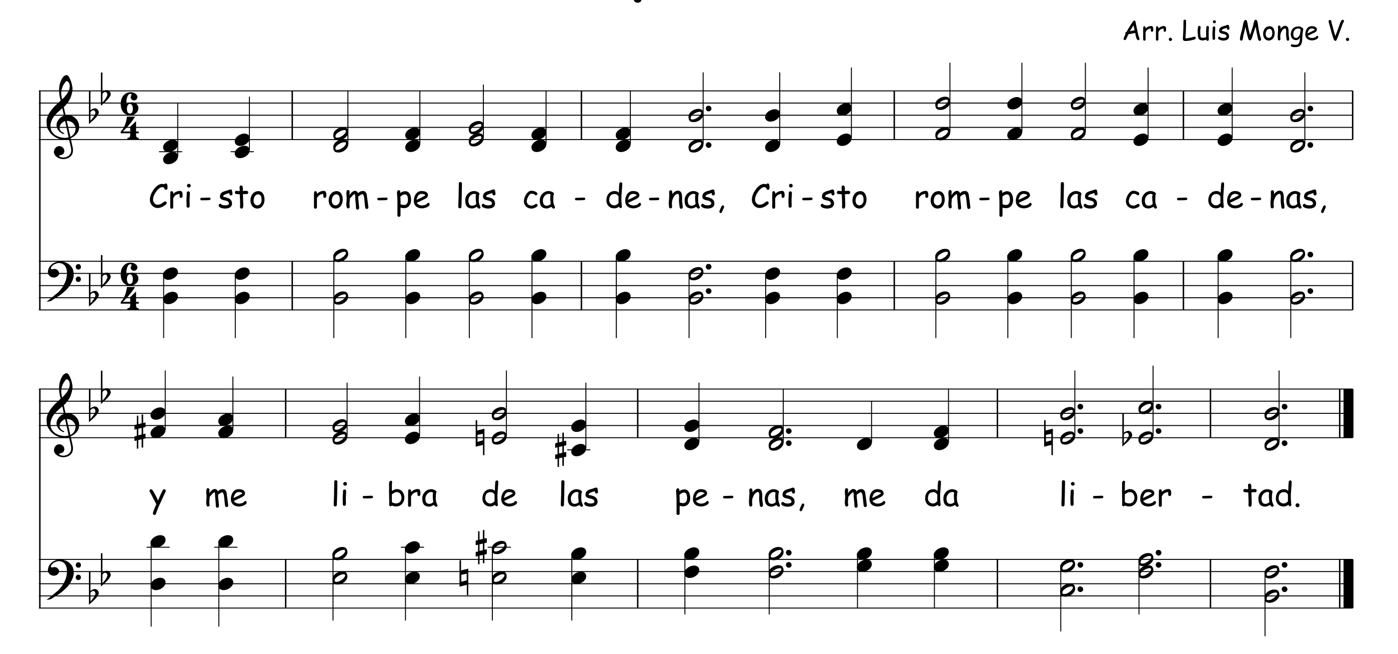
W. P. L. (Escuela Bíblica De Vacaciones) Wendell P. Loveless, 1938

Arr. Luis Monge V.
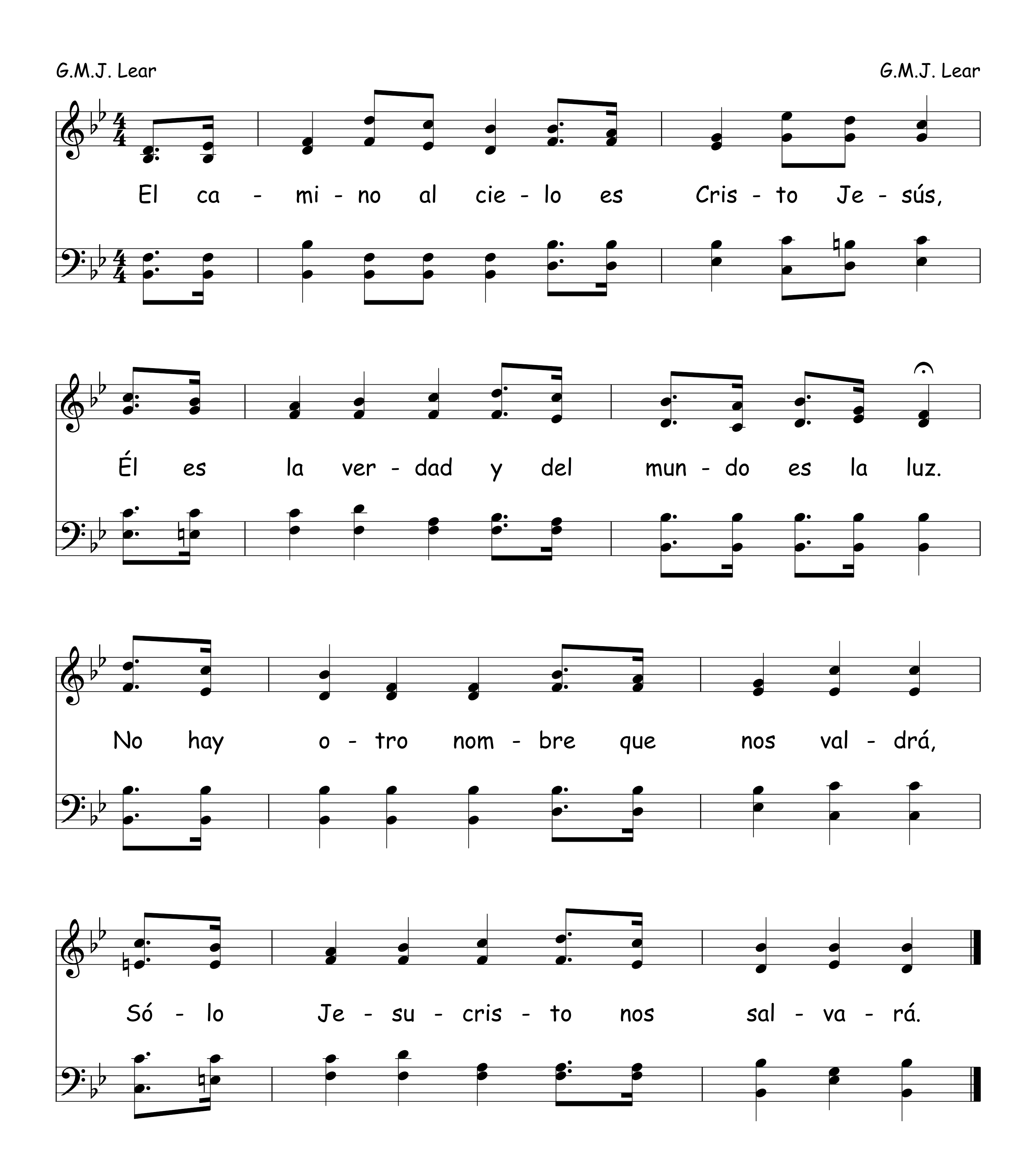


342 Cristo Rompe Las Cadenas

Arr. Luis Monge V.
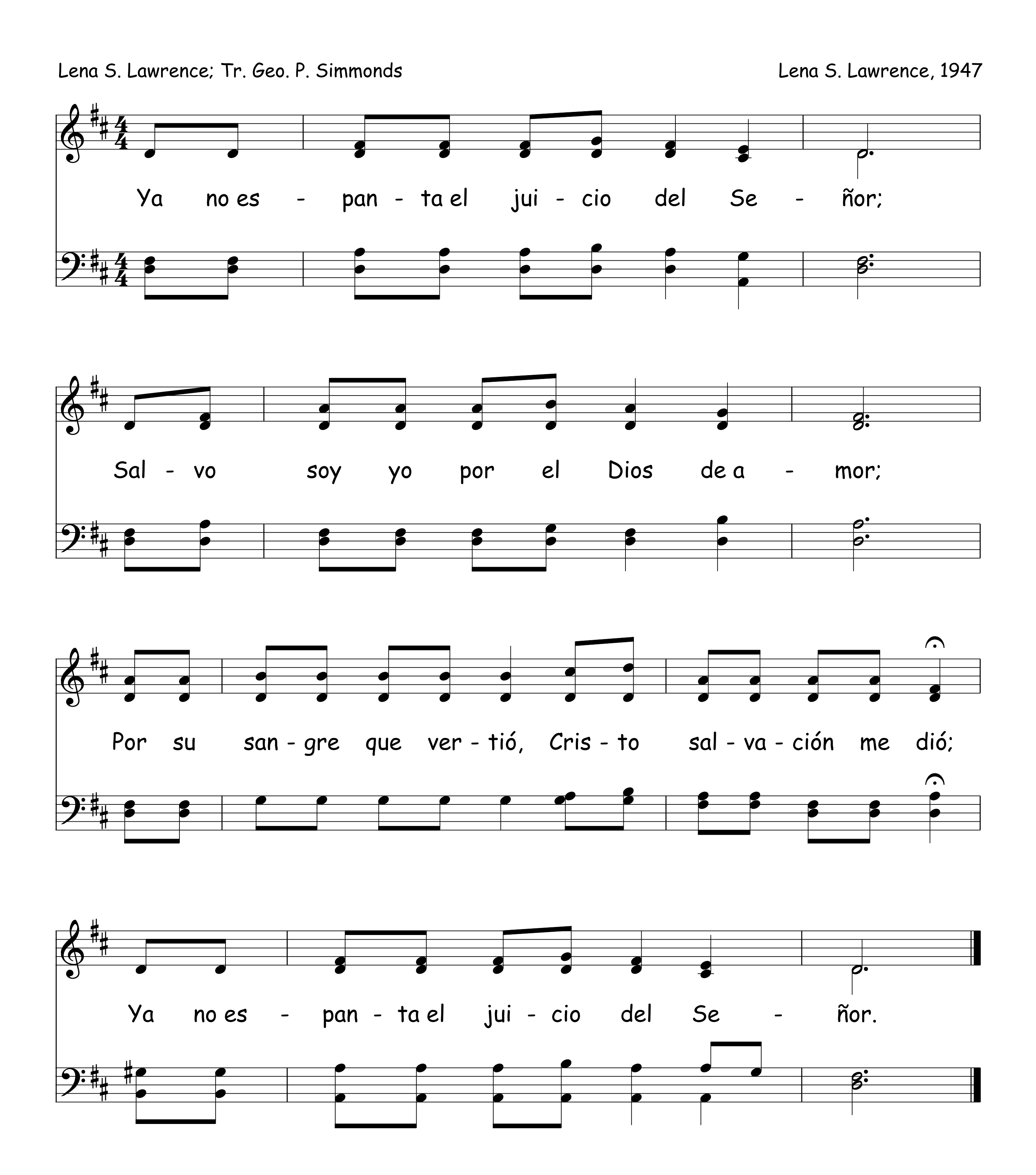


El Camino Al Cielo



344 El Juicio Del Señor

Lena S. Lawrence; Tr. Geo. P. Simmonds

Lena S. Lawrence, 1947



Estoy Contento, Sí 345

Desconocido — Desconocido

1. Es-toy con-ten-to, sí, Con-ten-to siem-pre, sí;
Des-de que co-noz-co al Se-ñor es-toy con-tento, sí.
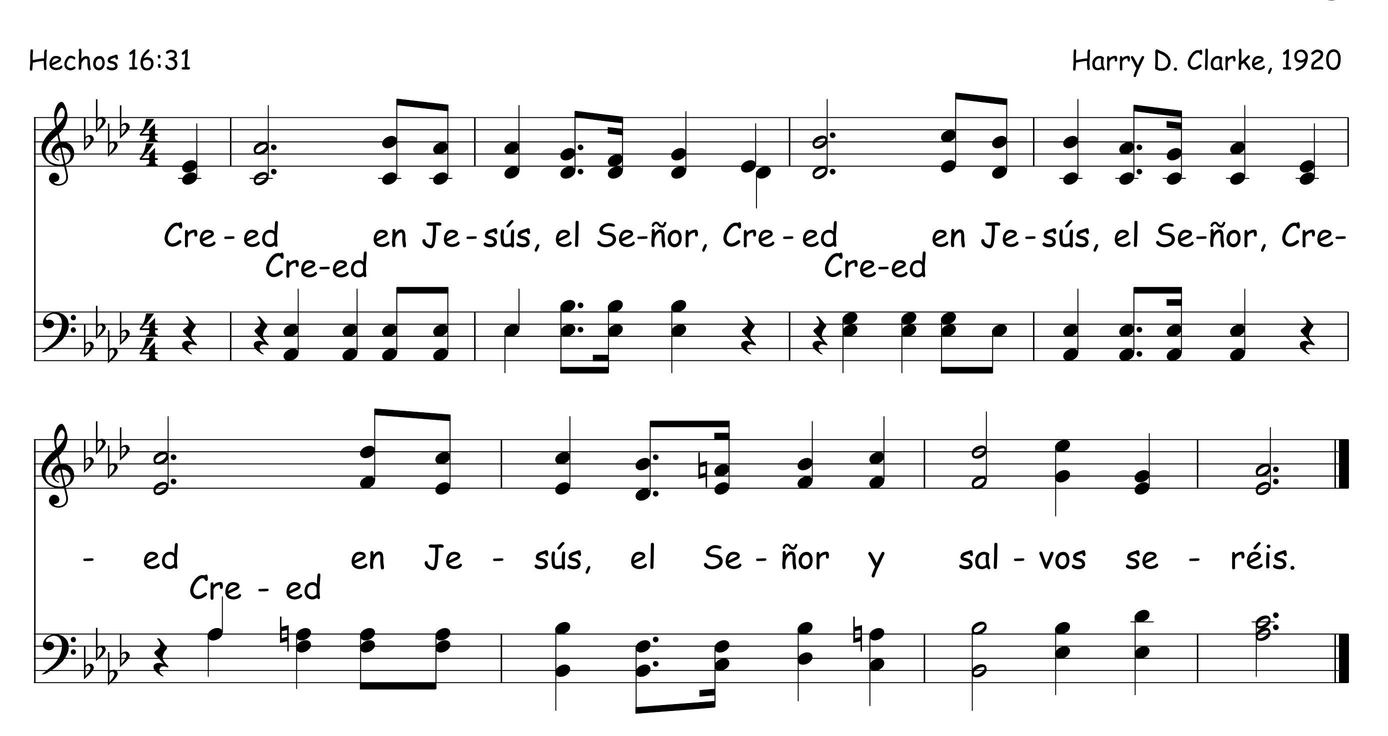
2. Por Él yo sal-vo soy, Por Él yo sal-vo soy;
Por la san-gre de mi Re-den-tor yo se que sal-vo soy.

3. Por gra-cia de mi Dios, Por gra-cia de mi Dios,
Tie-ne sal-va-ción el pe-ca-dor, por gra-cia de mi Dios.
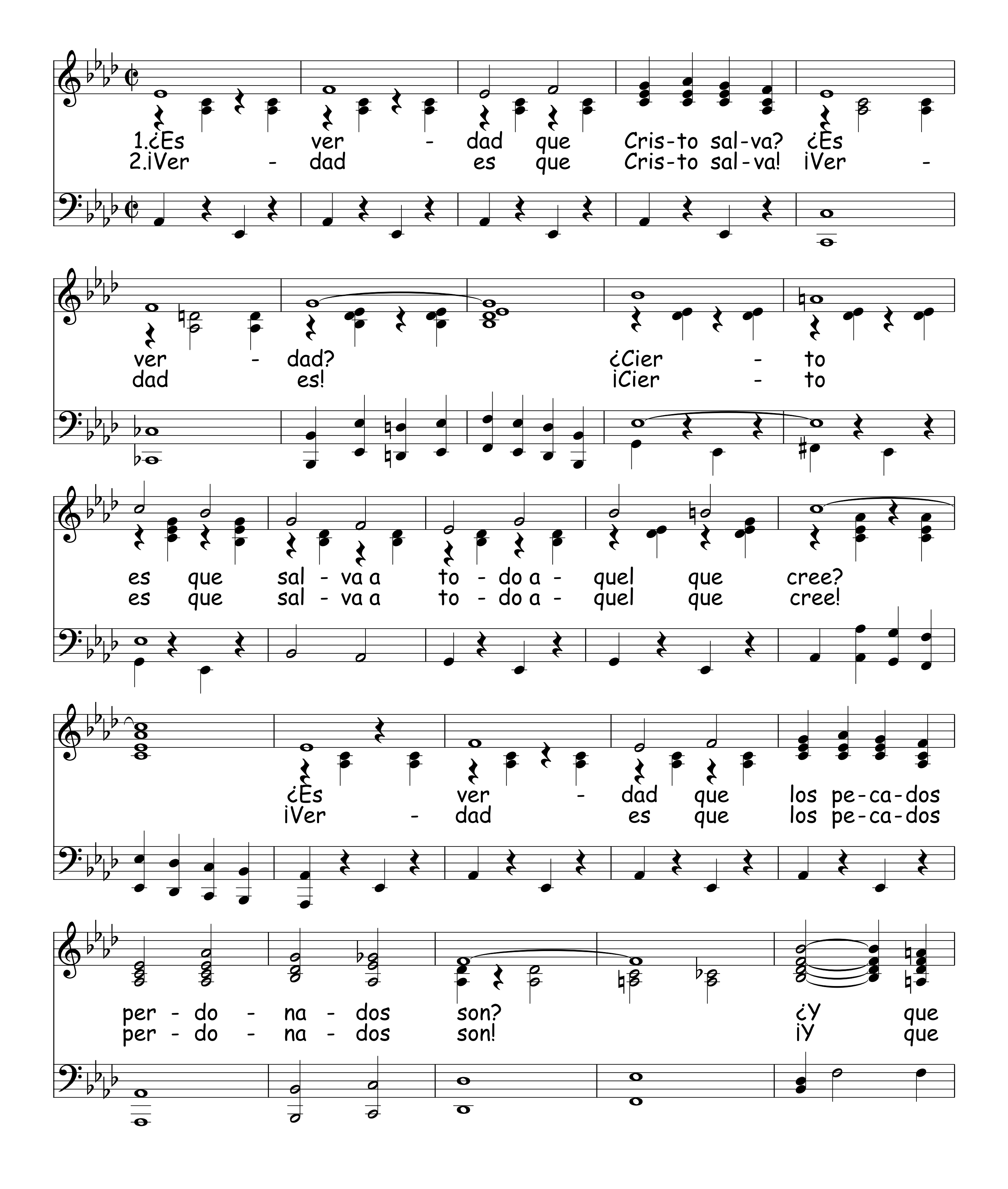
4. Je-sús el Sal-va-dor, Je-sús el Sal-va-dor,
U-ni-gé-ni-to hi-jo es de Dios, Je-sús el Sal-va-dor.
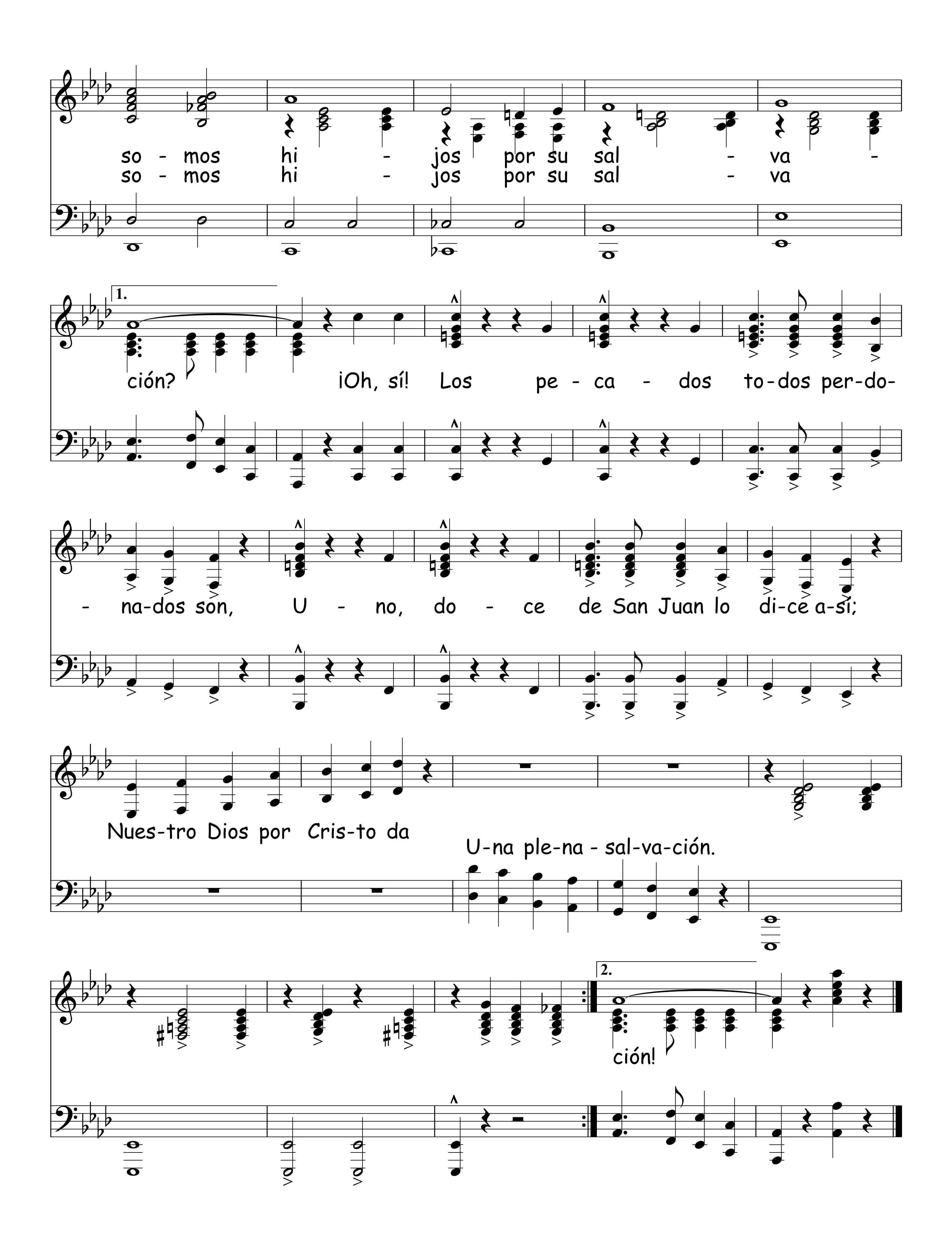
5. En glo-ria ce-les-tial, En glo-ria ce-les-tial,
Pron-to Él me lle-va-rá con Él, En glo-ria ce-les-tial.

Creed En Jesús 346
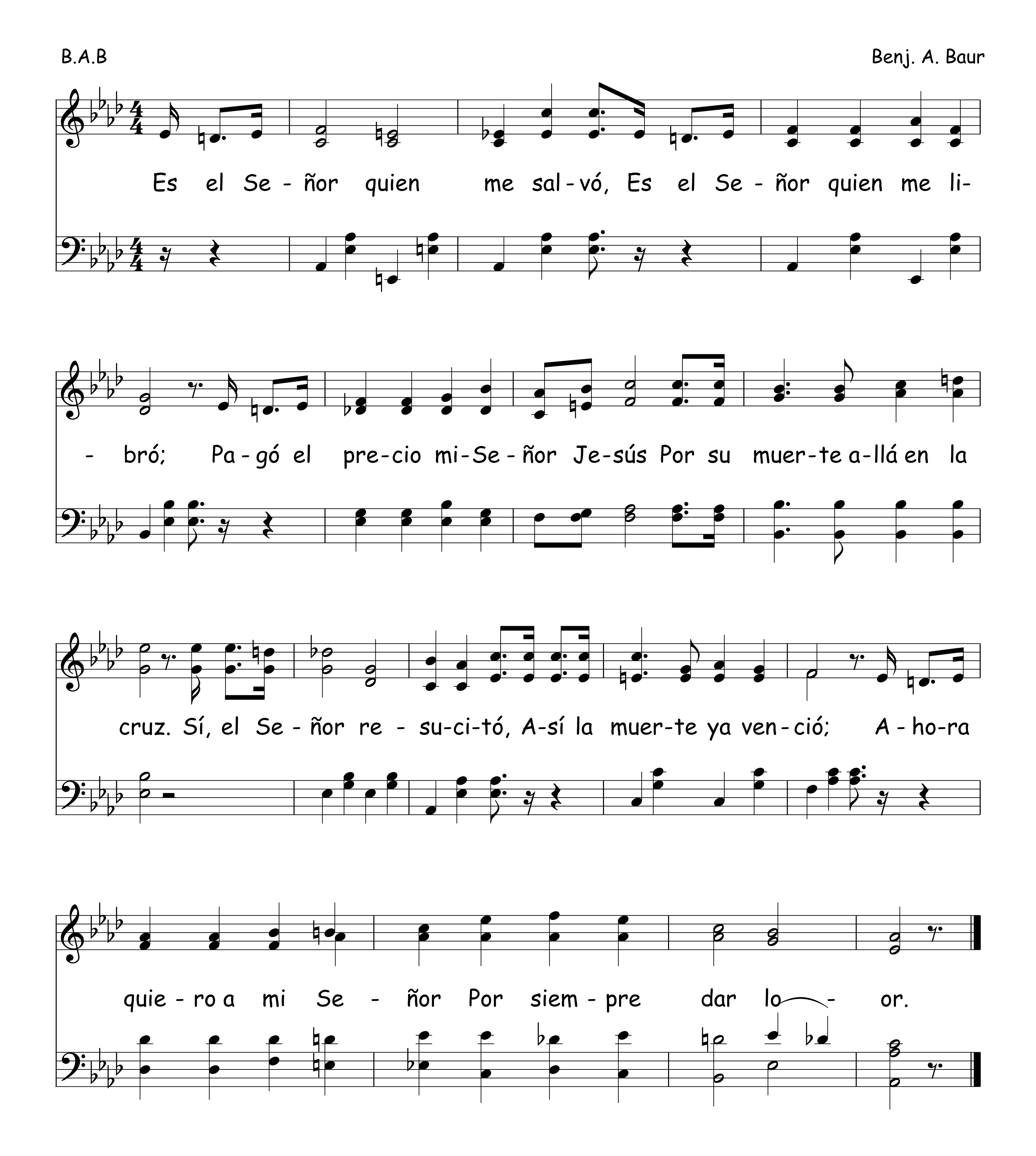


347 ¿Es Verdad Que Cristo Salva?
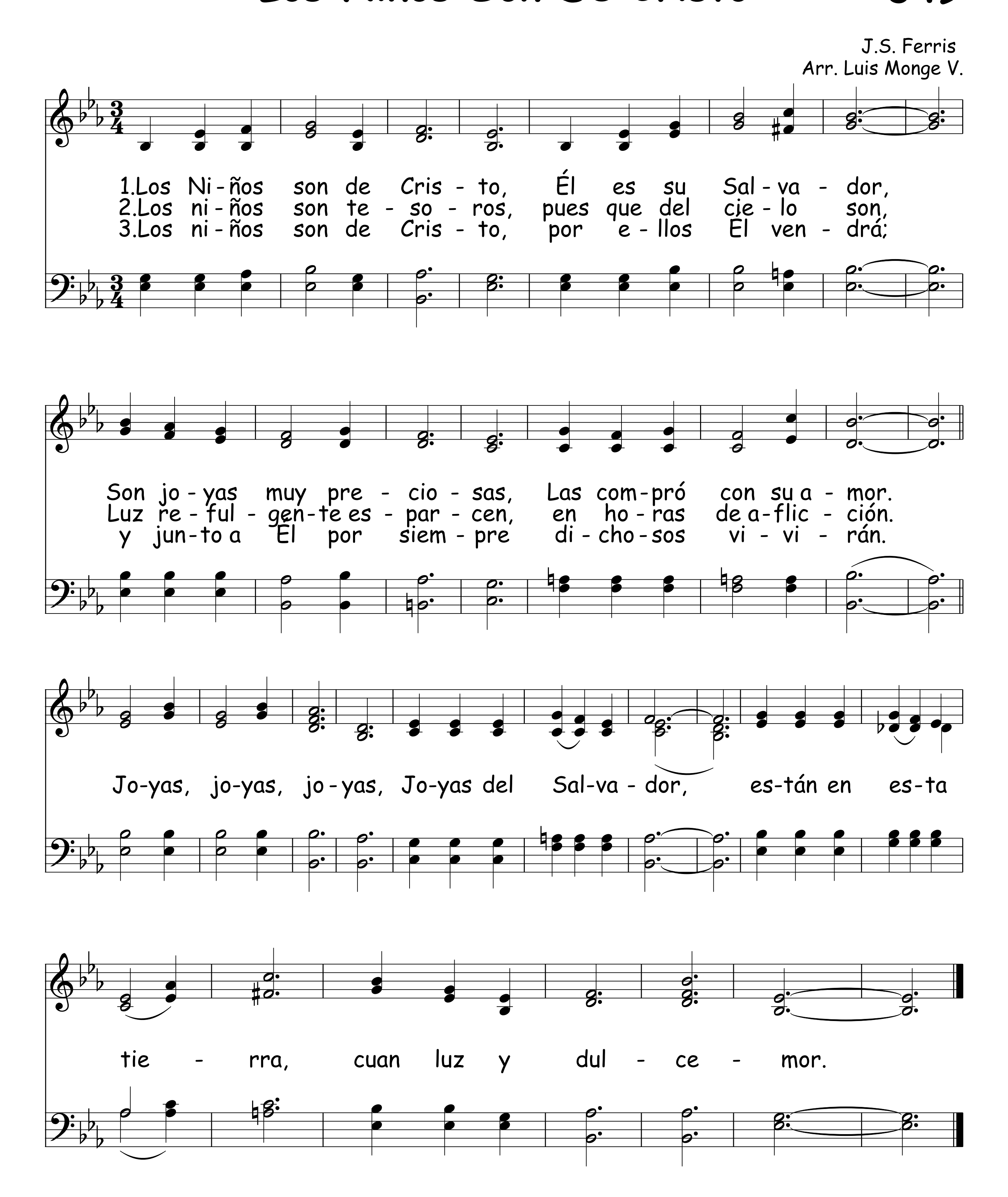




so - mos hi - jos por su sal - va -
so - mos hi - jos por su sal - va
1.
ción?
¡Oh, sí! Los pe - ca - dos to-dos per-do-
- na-dos son, U - no, do - ce de San Juan lo di-ce a-sí;
Nues-tro Dios por Cris-to da
U-na ple-na - sal-va-ción.
2.
ción!

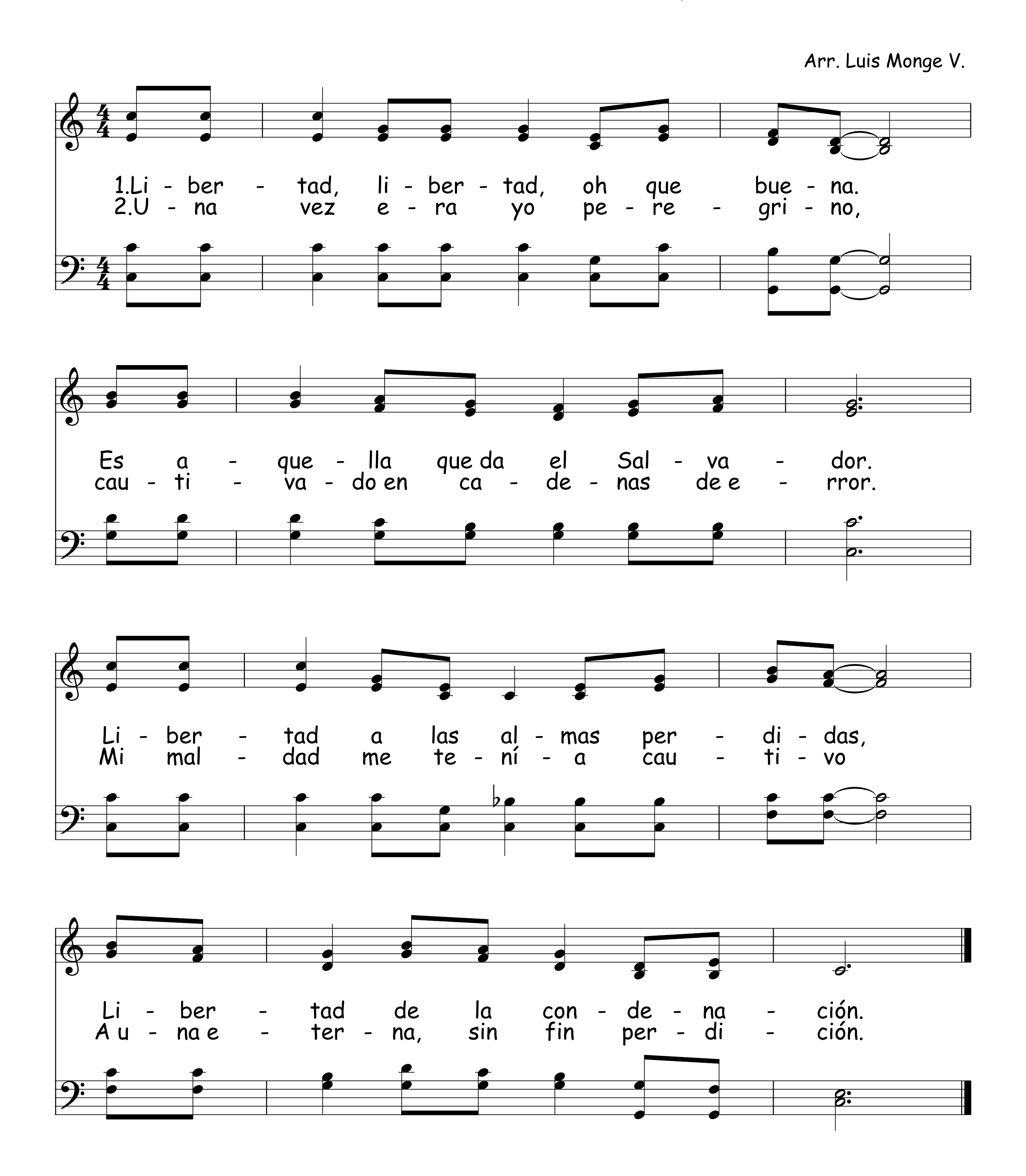
348 Es El Señor Quien Me Salvó



Los Niños Son De Cristo
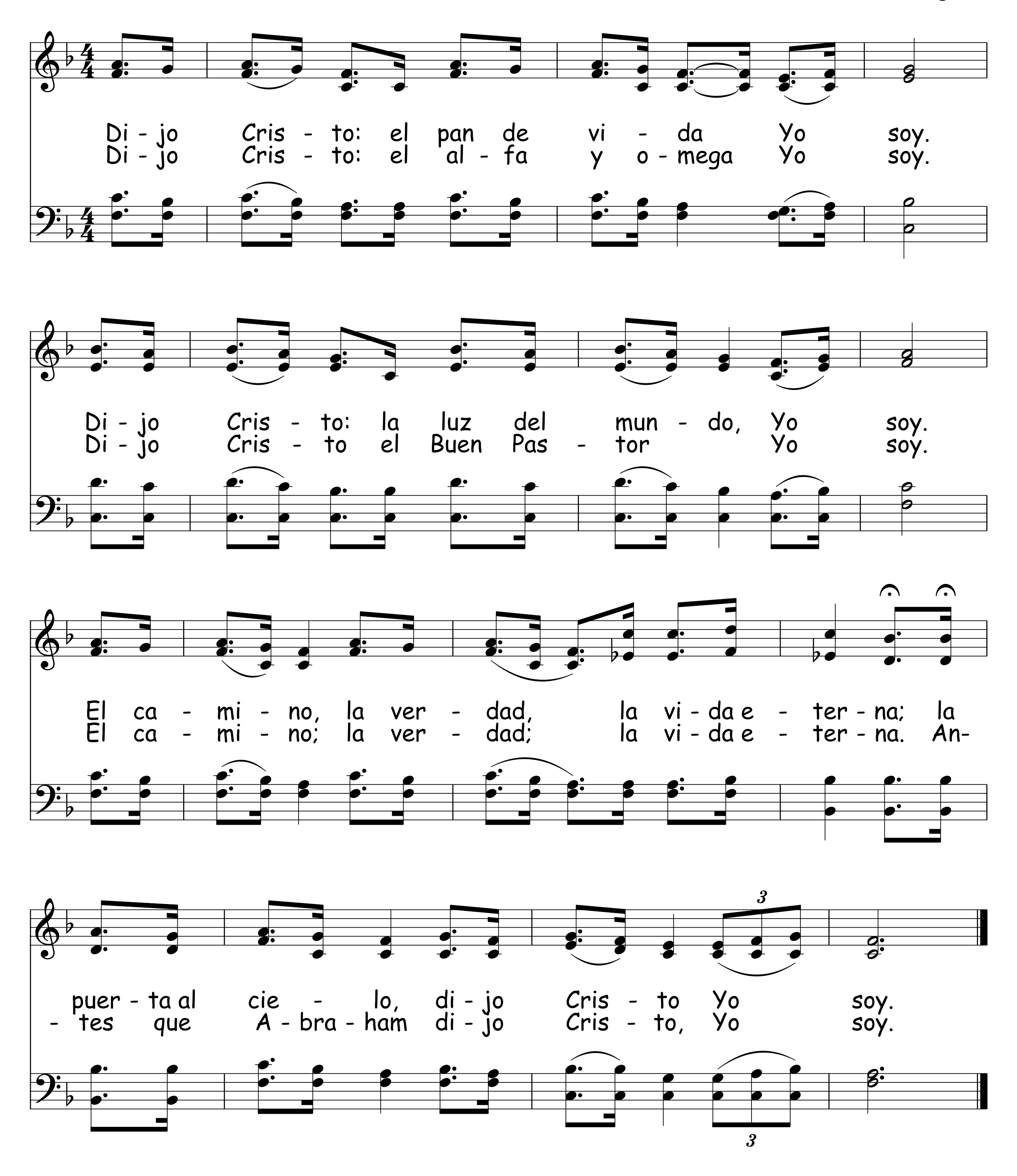


350 Libertad, Libertad, Oh Qué Buena
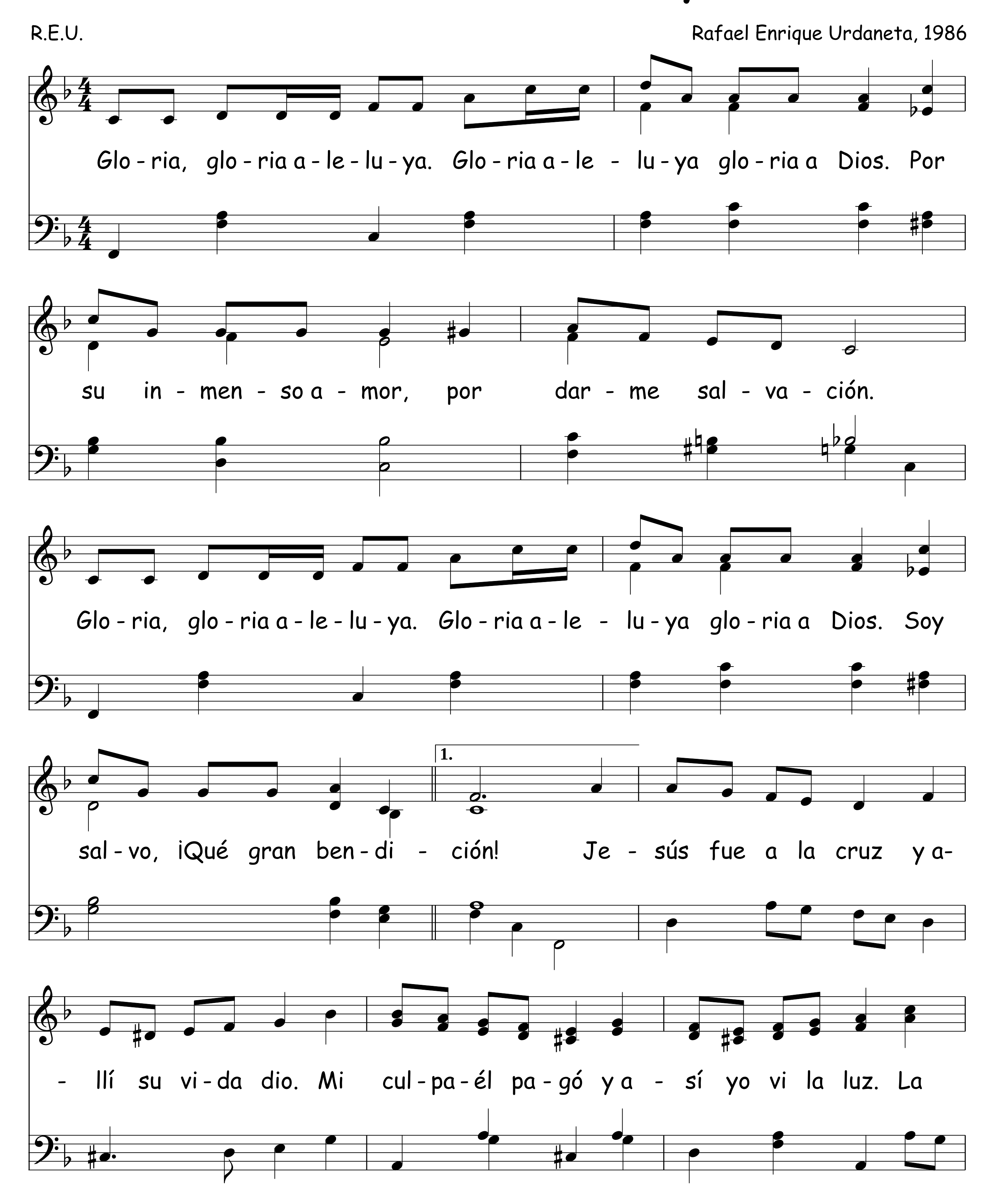


Dijo Cristo 351

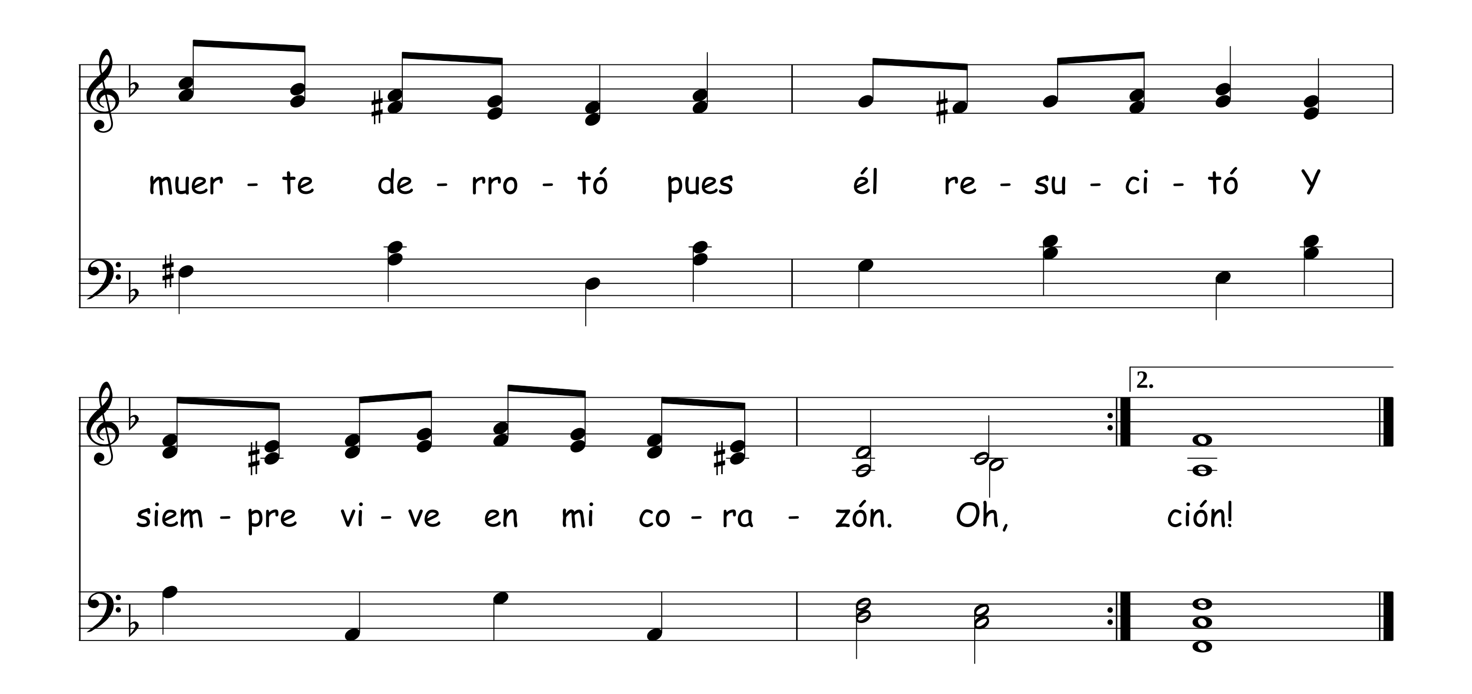
Arr. Luis Monge V.



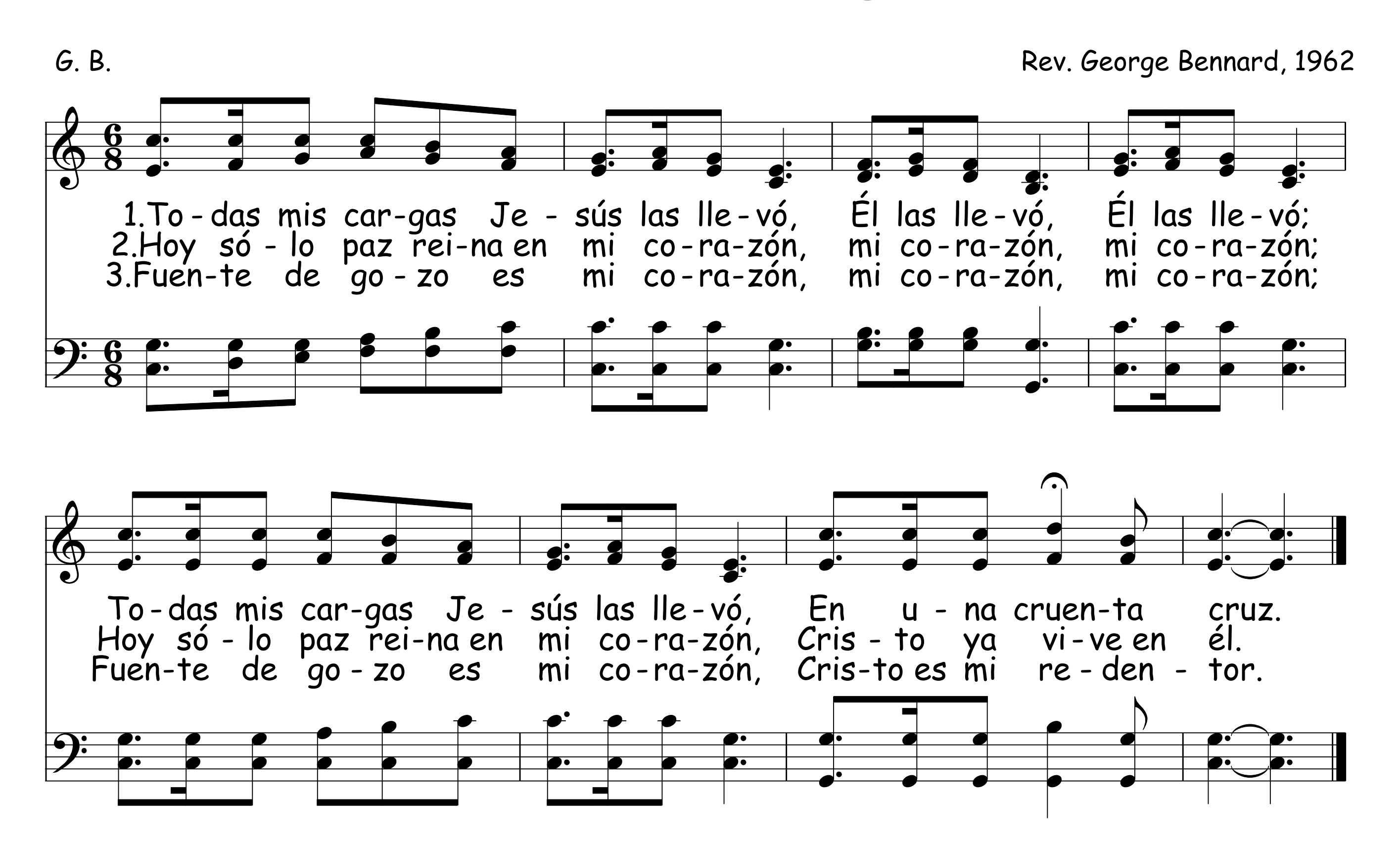
352 Gloria, Gloria, Aleluya

R.E.U. Rafael Enrique Urdaneta, 1986





Todas Mis Cargas 353





354 Una Sóla Puerta Hay

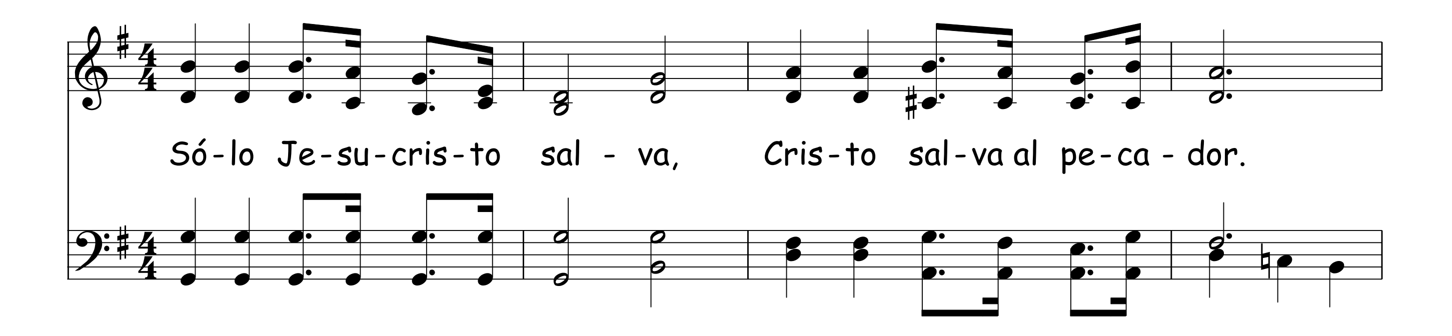
Arr. A. T. Hardy
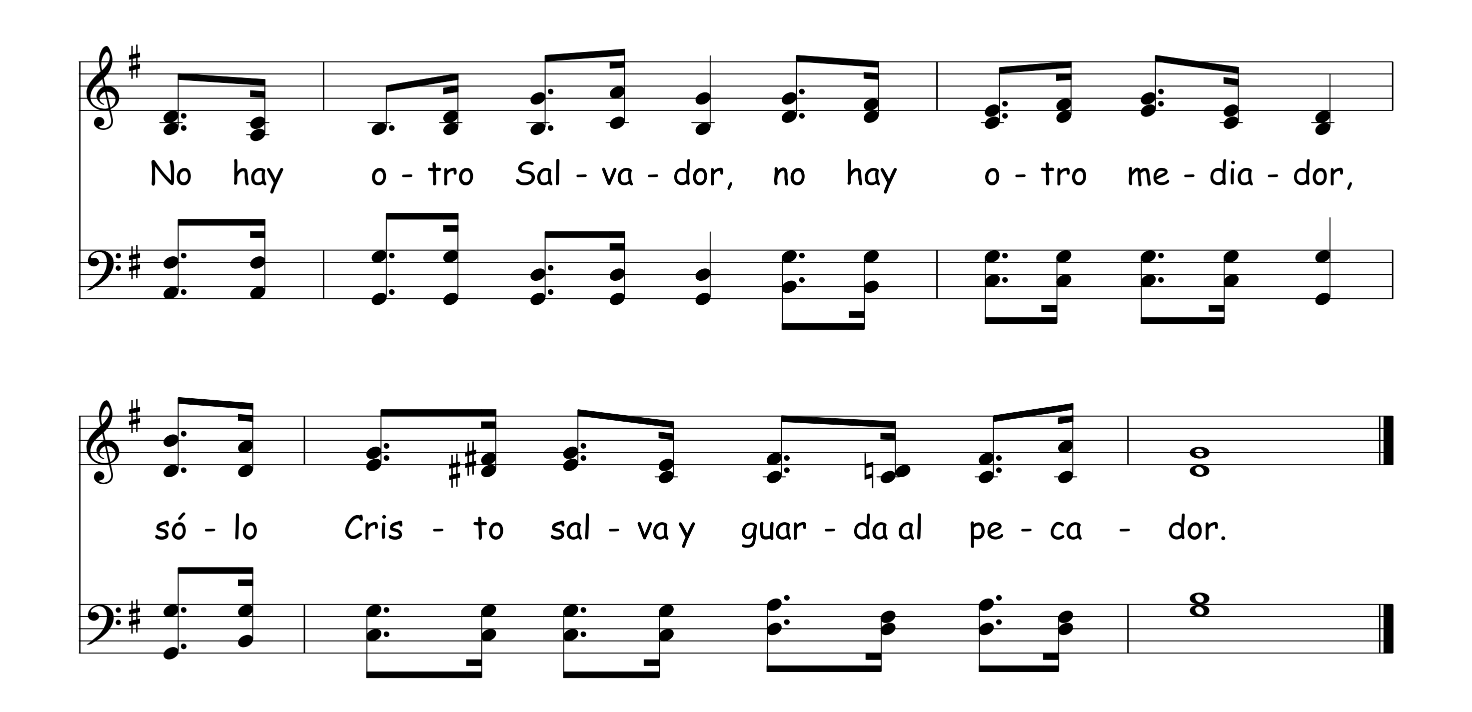
U - na só - la puer - ta hay, mas son sus la - dos dos: a-

- den-tro y a-fue-ra y tú ¿dón-de es-tás? U-na só-la puer-ta hay, mas
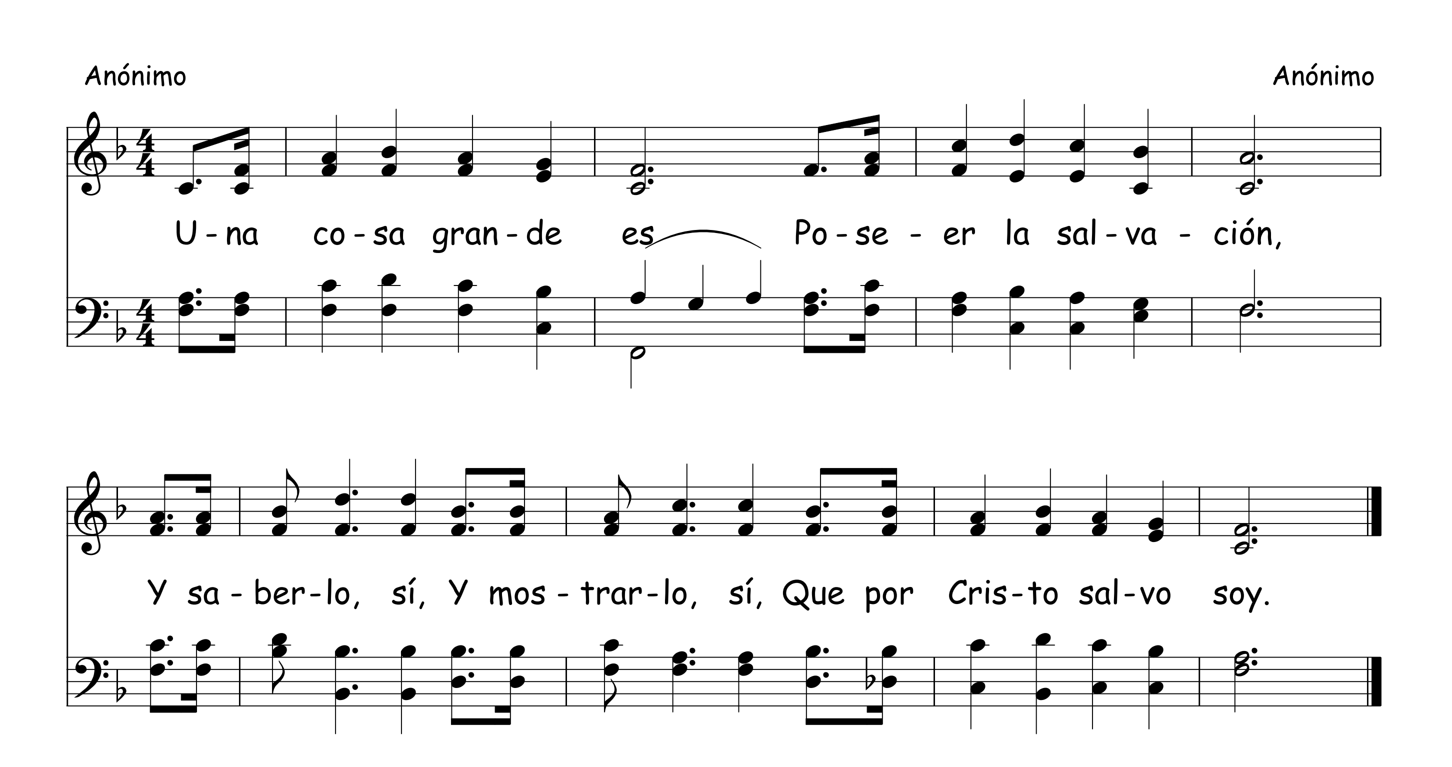
son sus la-dos dos; Yo es - toy a-den - tro, y tú ¿dón-de es-tás?

355 Sólo Jesucristo Salva
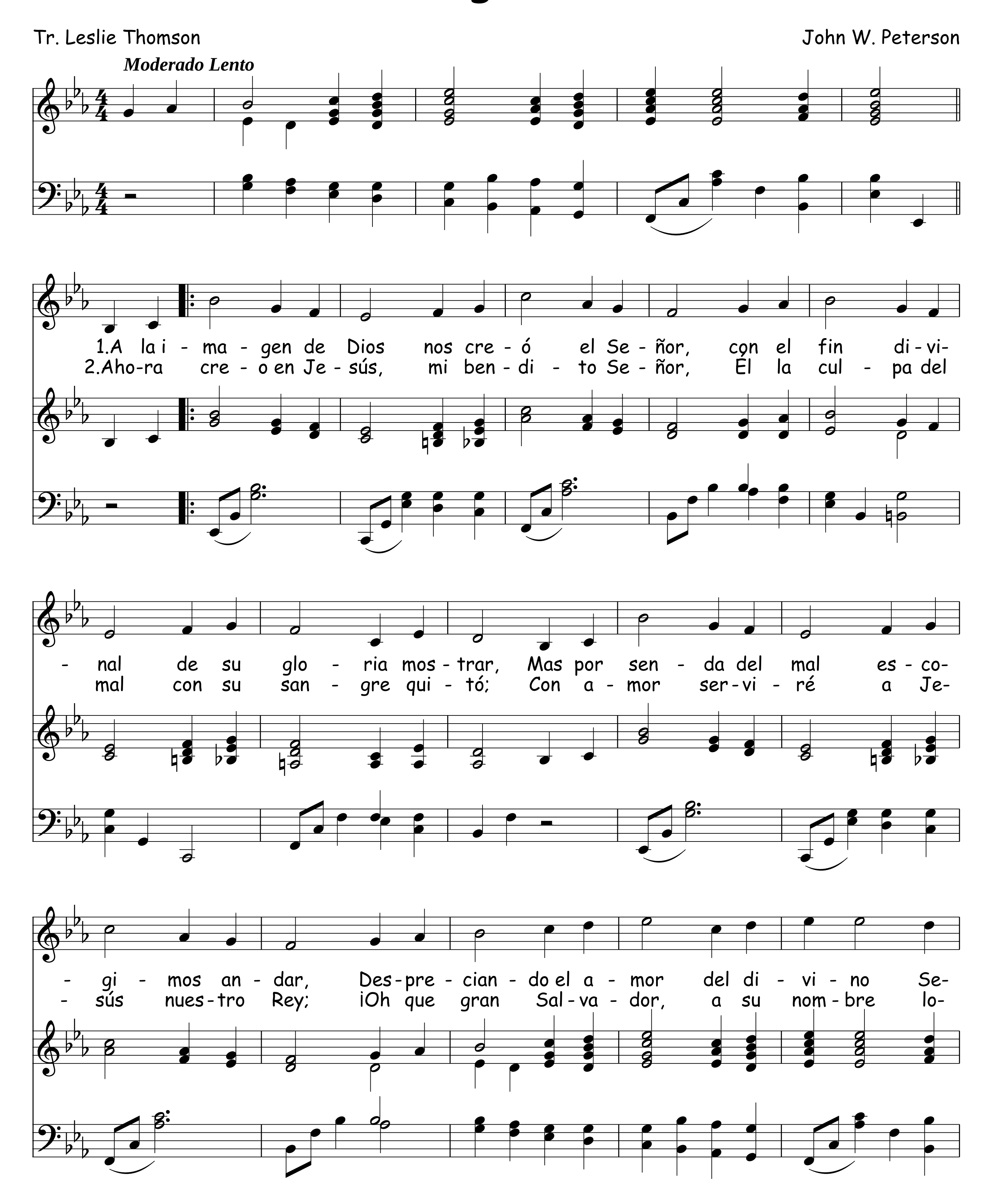




Una Cosa Grande Es 356
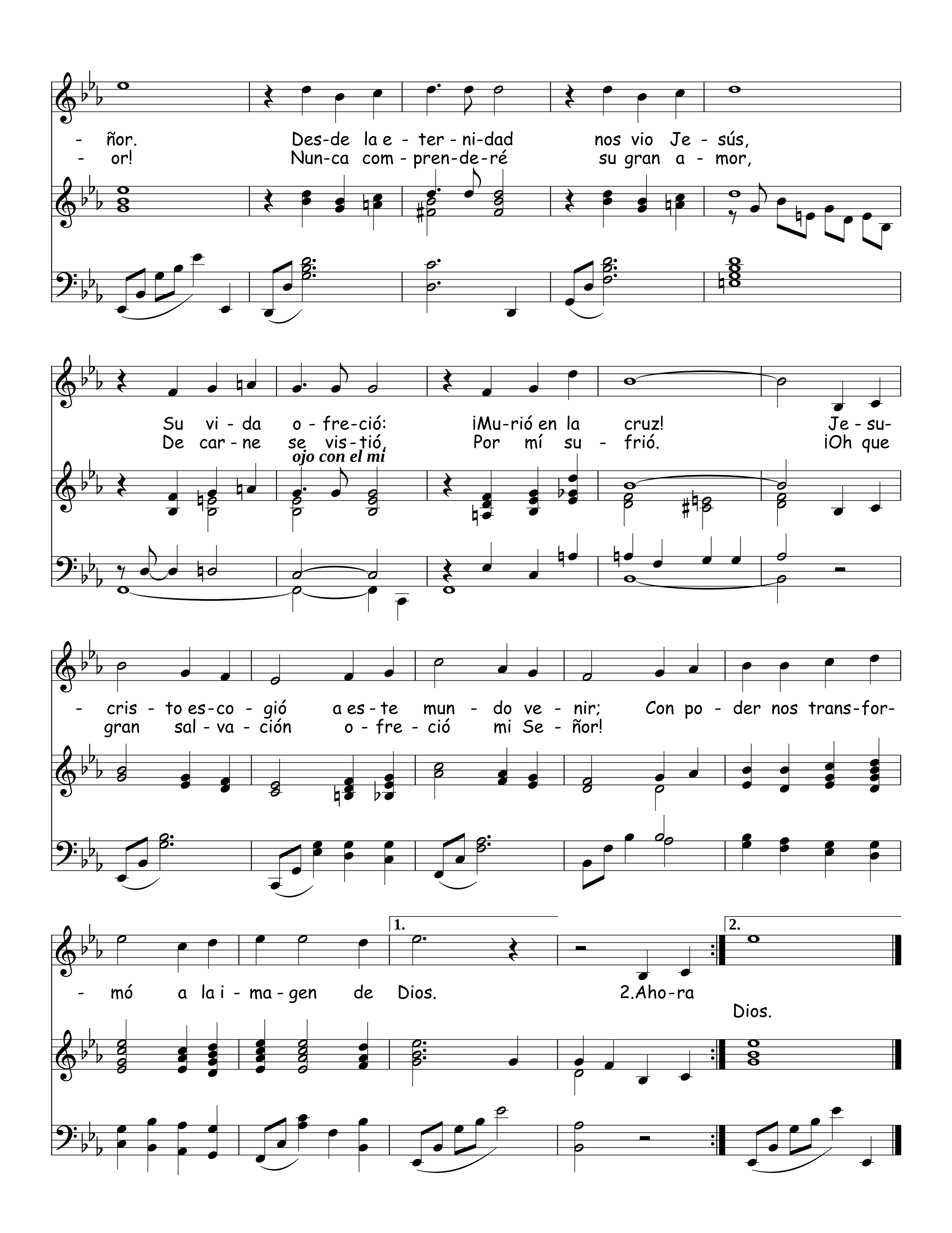


357 A La Imagen De Dios

Tr. Leslie Thomson

John W. Peterson
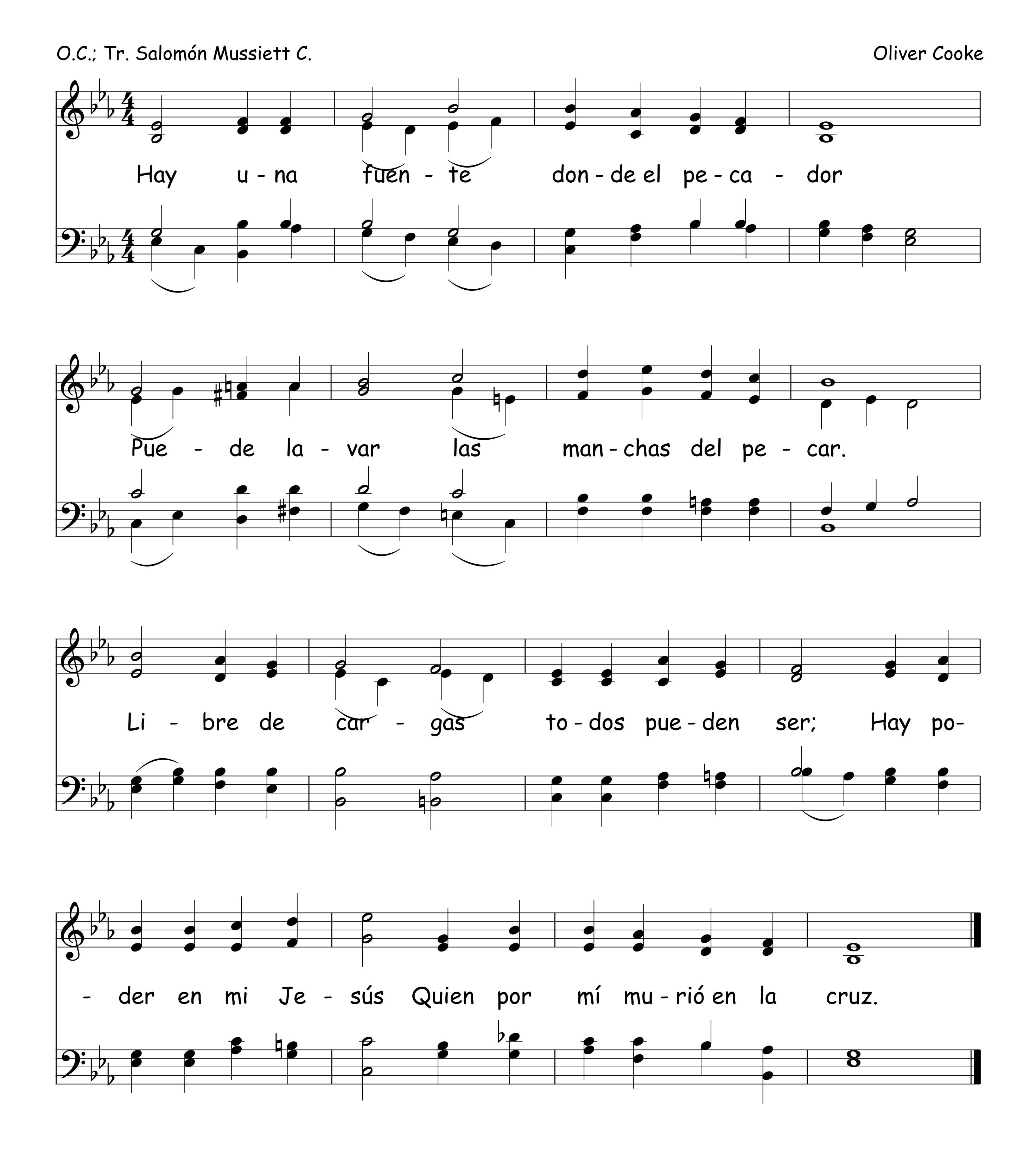




- ñor. Des-de la e - ter - ni-dad nos vio Je - sús,
- or! Nun-ca com - pren-de-ré su gran a - mor,
Su vi - da o - fre-ció: ¡Mu-rió en la cruz! Je - su-
De car - ne se vis-tió, Por mí su - frió. ¡Oh que
ojo con el mi
- cris - to es-co - gió a es - te mun - do ve - nir; Con po - der nos trans-for-
gran sal - va - ción o - fre - ció mi Se - ñor!
- mó a la i - ma - gen de Dios. 2.Aho-ra
Dios.
1.
2.

358 Hay Una Fuente
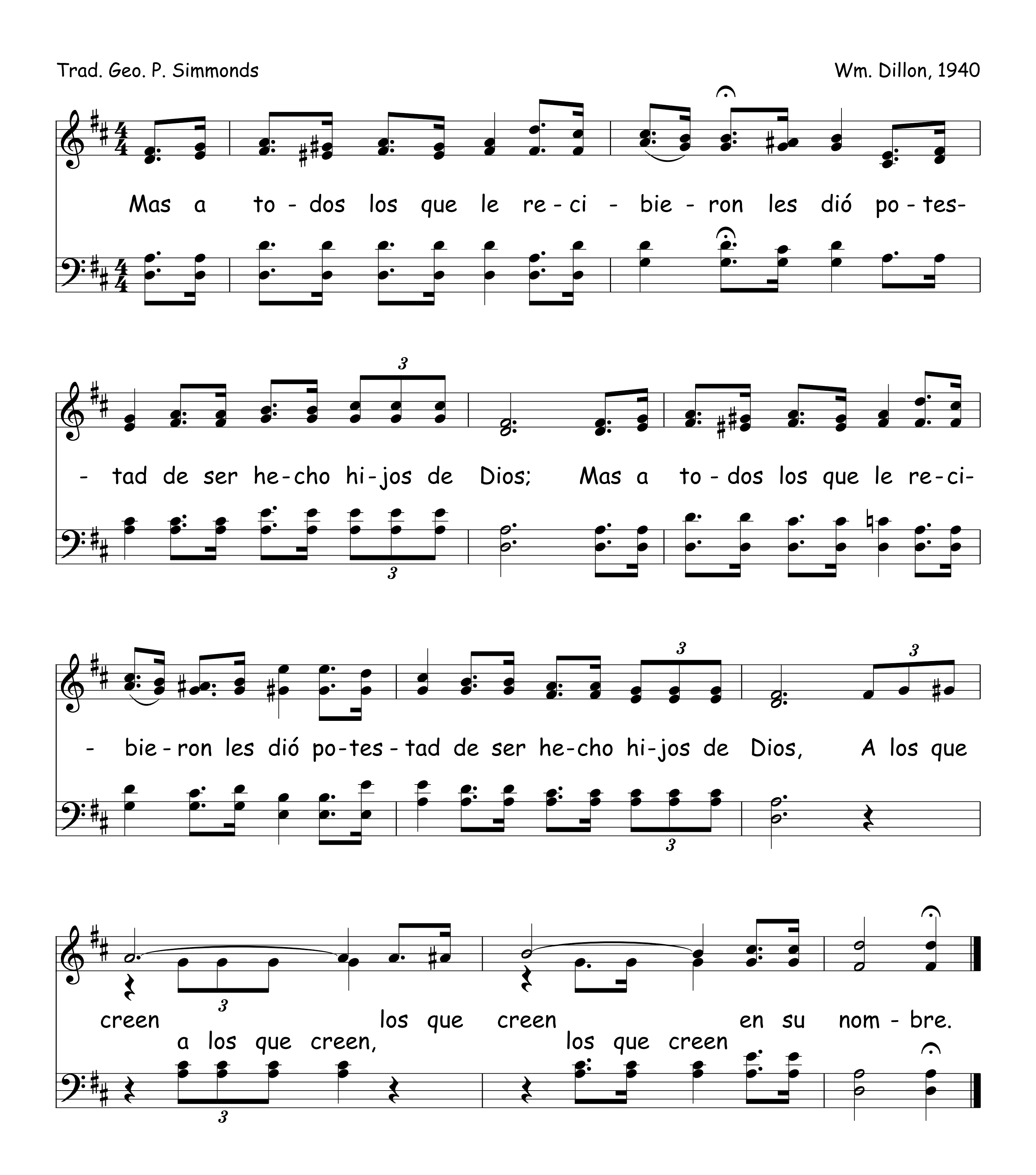
O.C.; Tr. Salomón Mussiett C. | Oliver Cooke



Juan 1:12
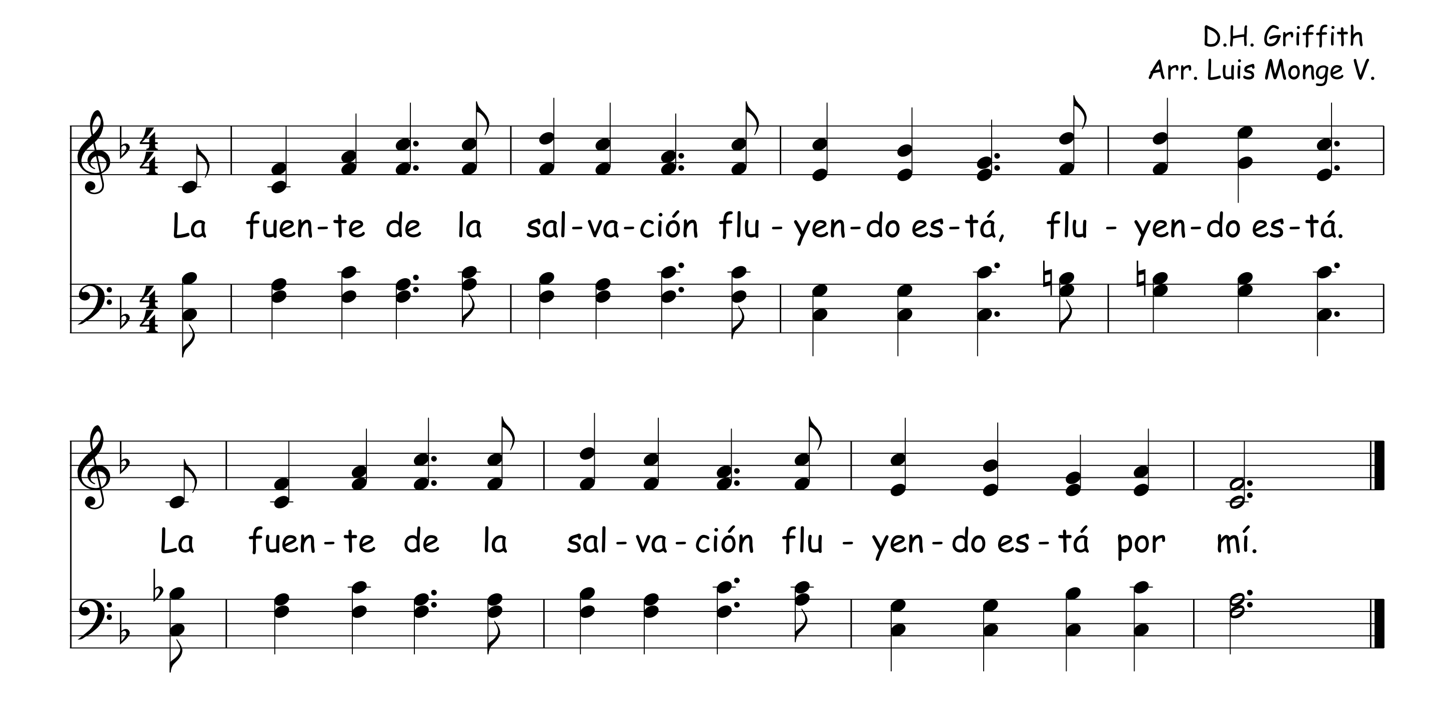
Trad. Geo. P. Simmonds

Wm. Dillon, 1940



360 La Fuente De La Salvación
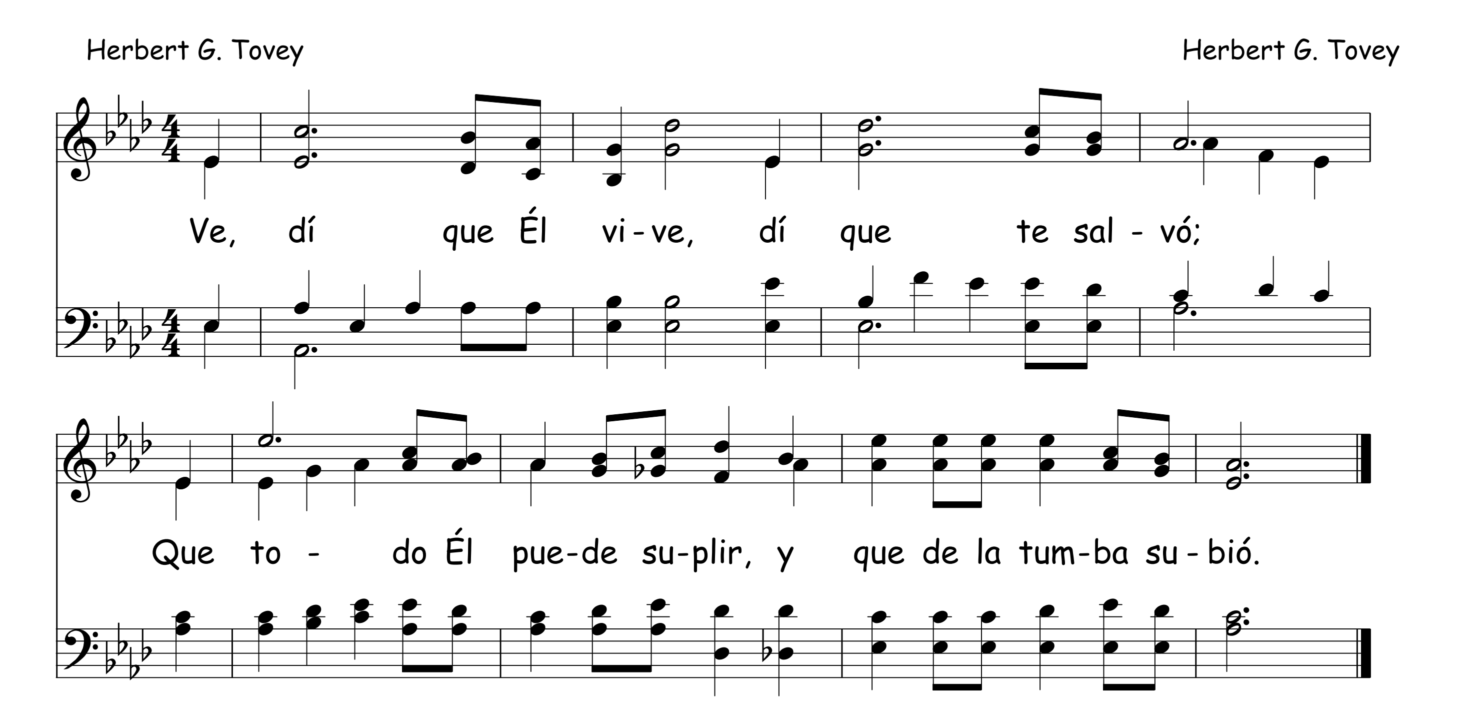
D.H. Griffith
Arr. Luis Monge V.
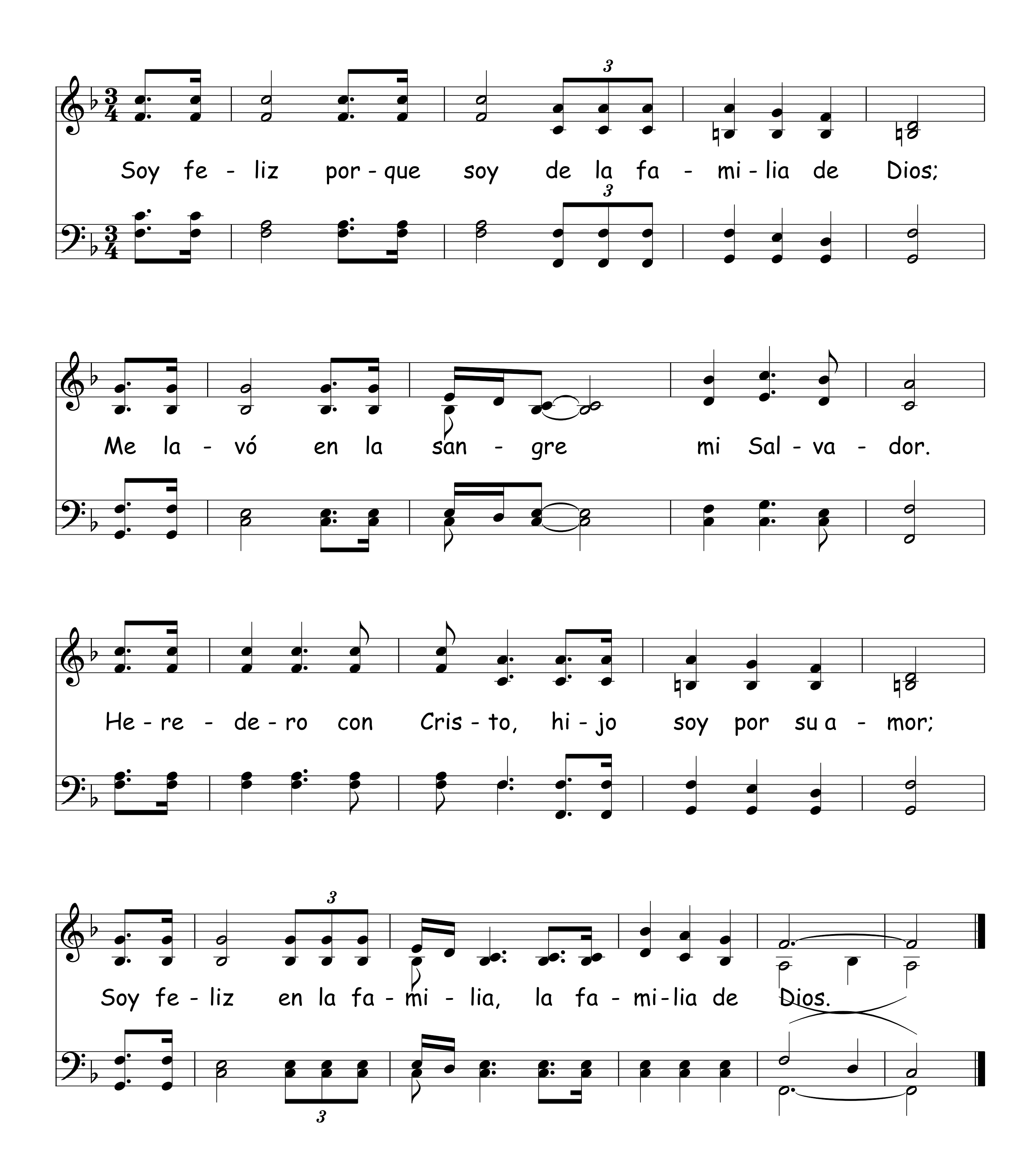


361 Ve, Di Que Él Vive

Herbert G. Tovey
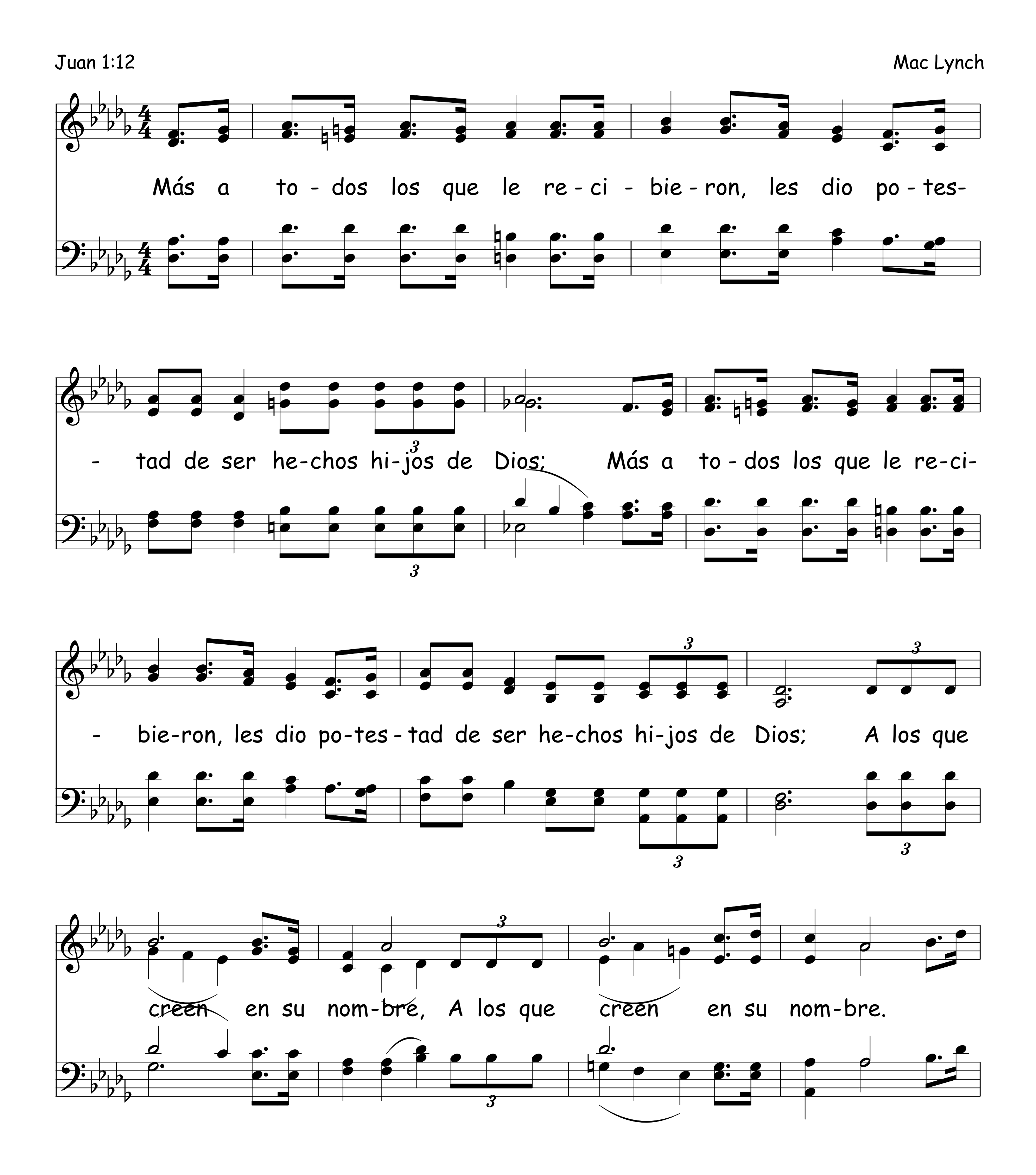
Herbert G. Tovey
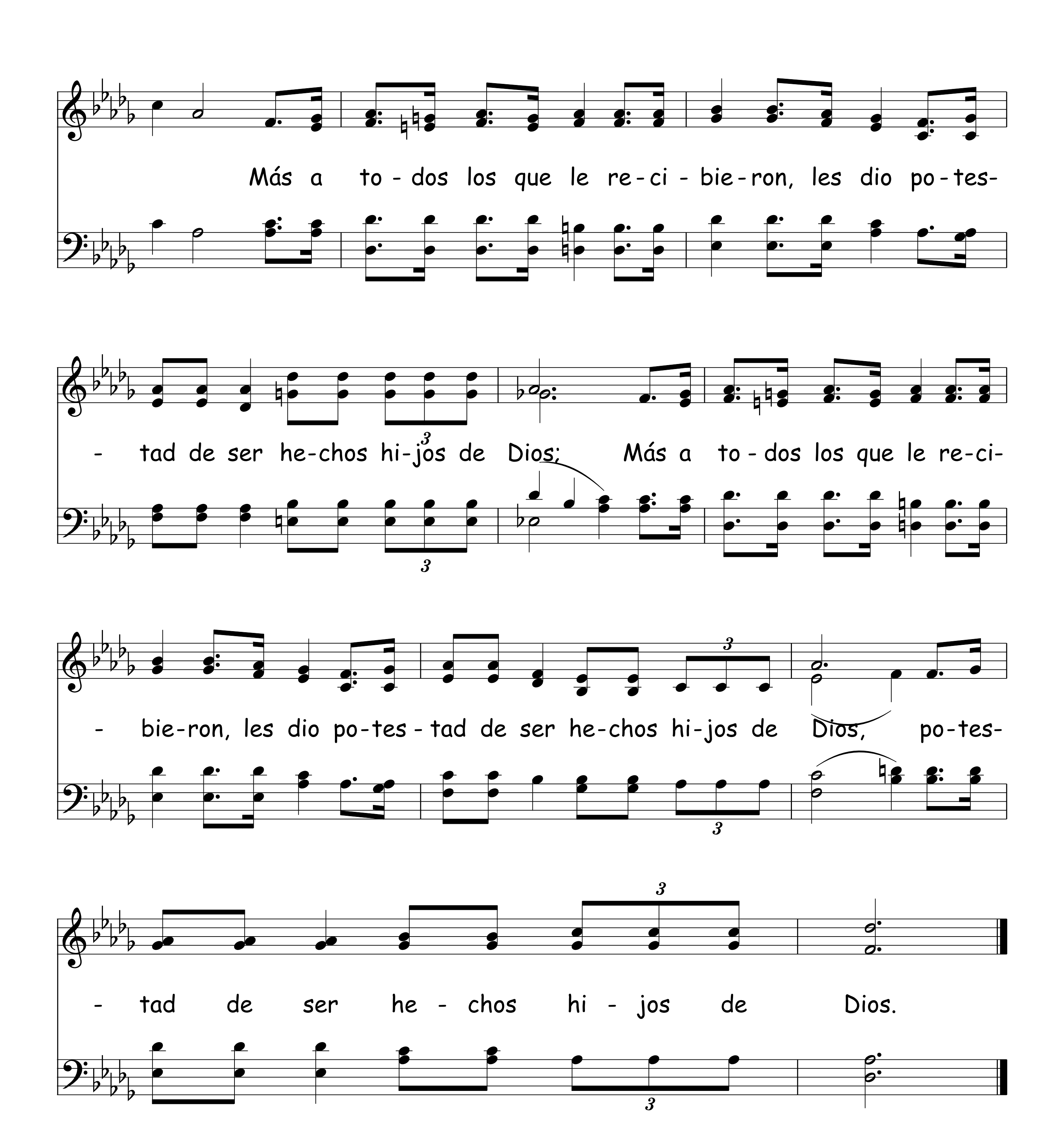


La Familia De Dios



363 Mas A Todos Los Que Le Recibieron
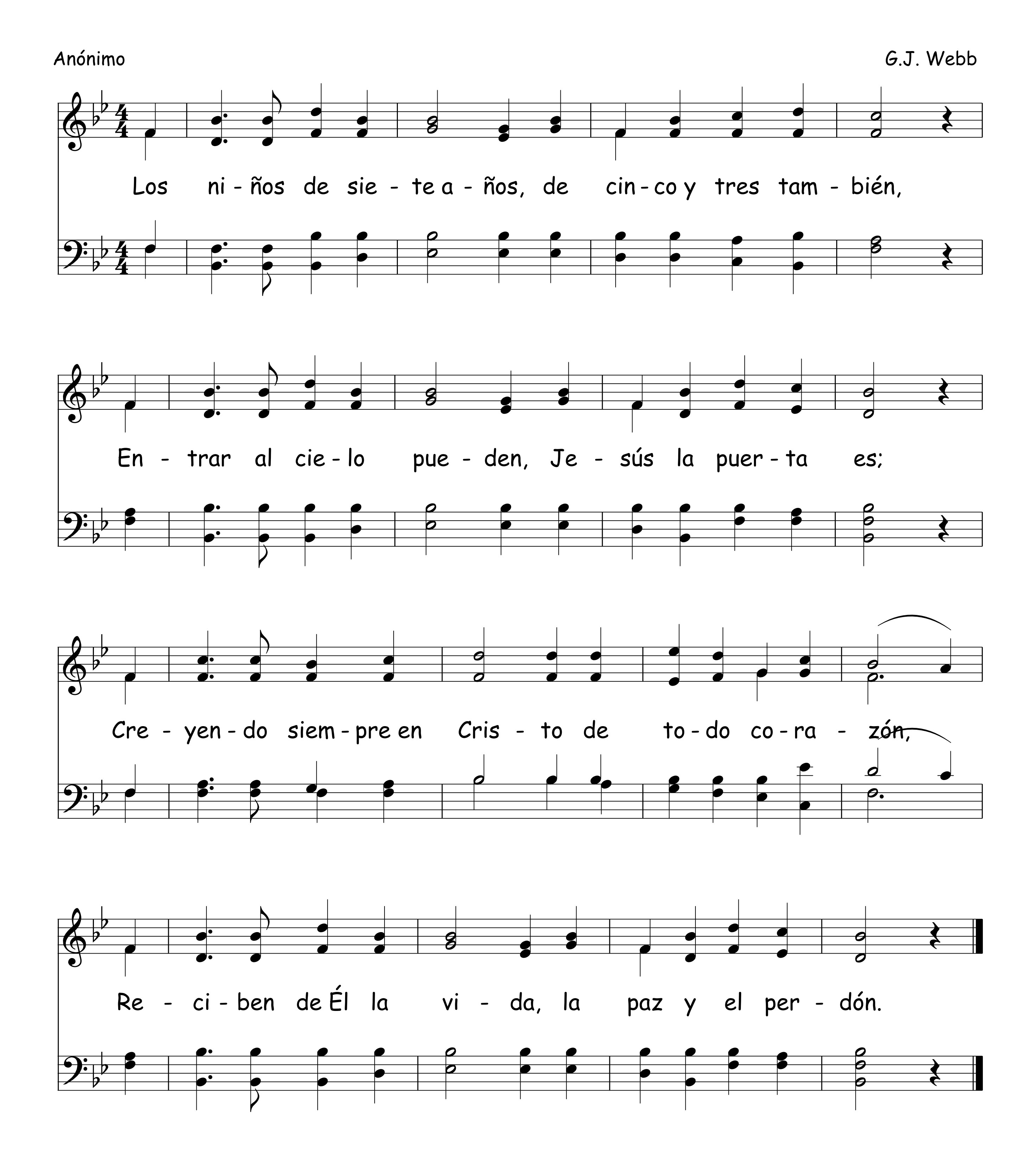



Más a to - dos los que le re - ci - bie - ron, les dio po - tes-
- tad de ser he - chos hi - jos de Dios; Más a to - dos los que le re - ci-
- bie - ron, les dio po - tes - tad de ser he - chos hi - jos de Dios, po - tes-
- tad de ser he - chos hi - jos de Dios.
3
3
3
3
3
3

364 Los Niños De Siete Años

Anónimo
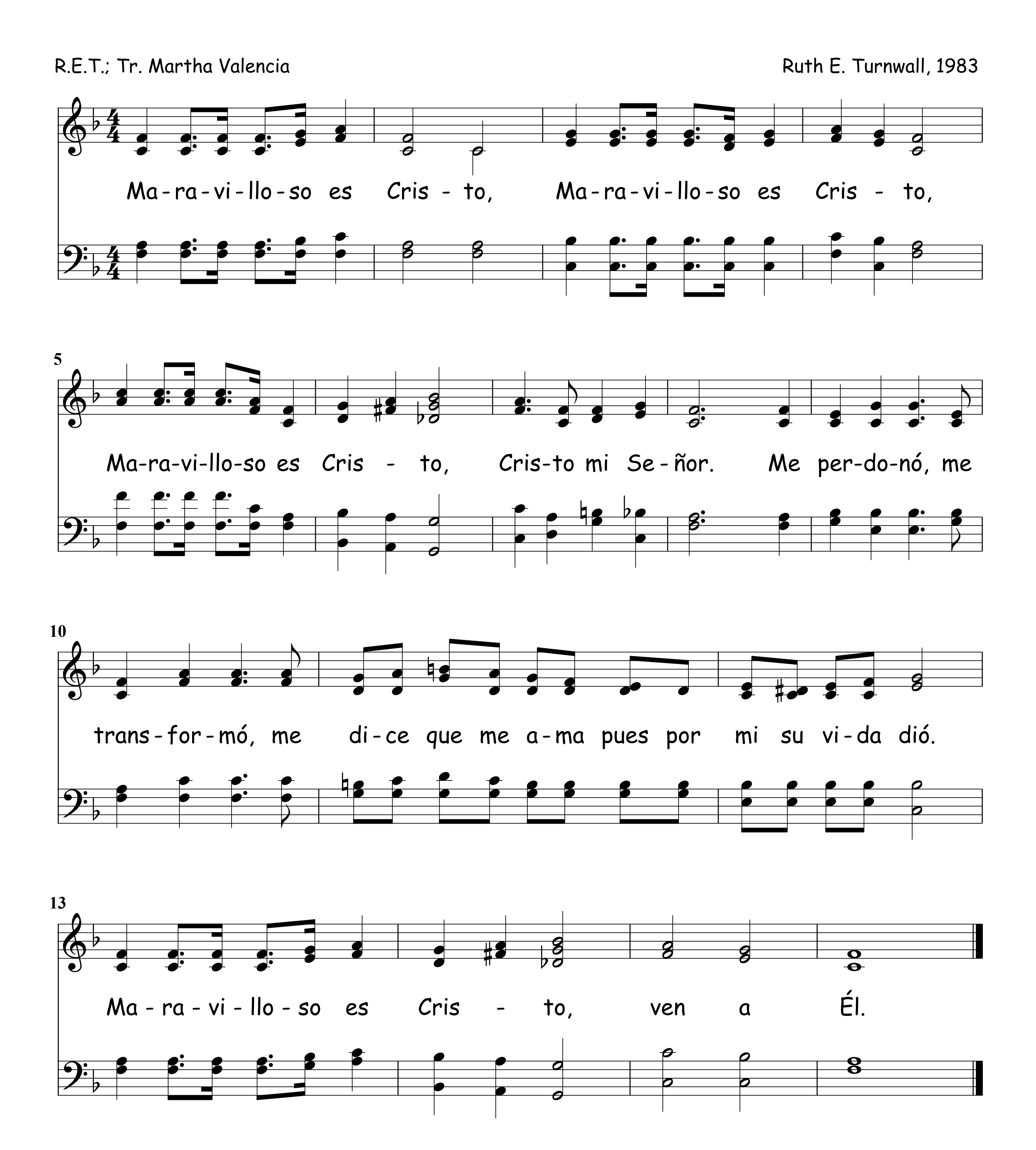
G.J. Webb



Maravilloso Es Cristo

R.E.T.; Tr. Martha Valencia

Ruth E. Turnwall, 1983



366 Qué Bueno Es Jesucristo
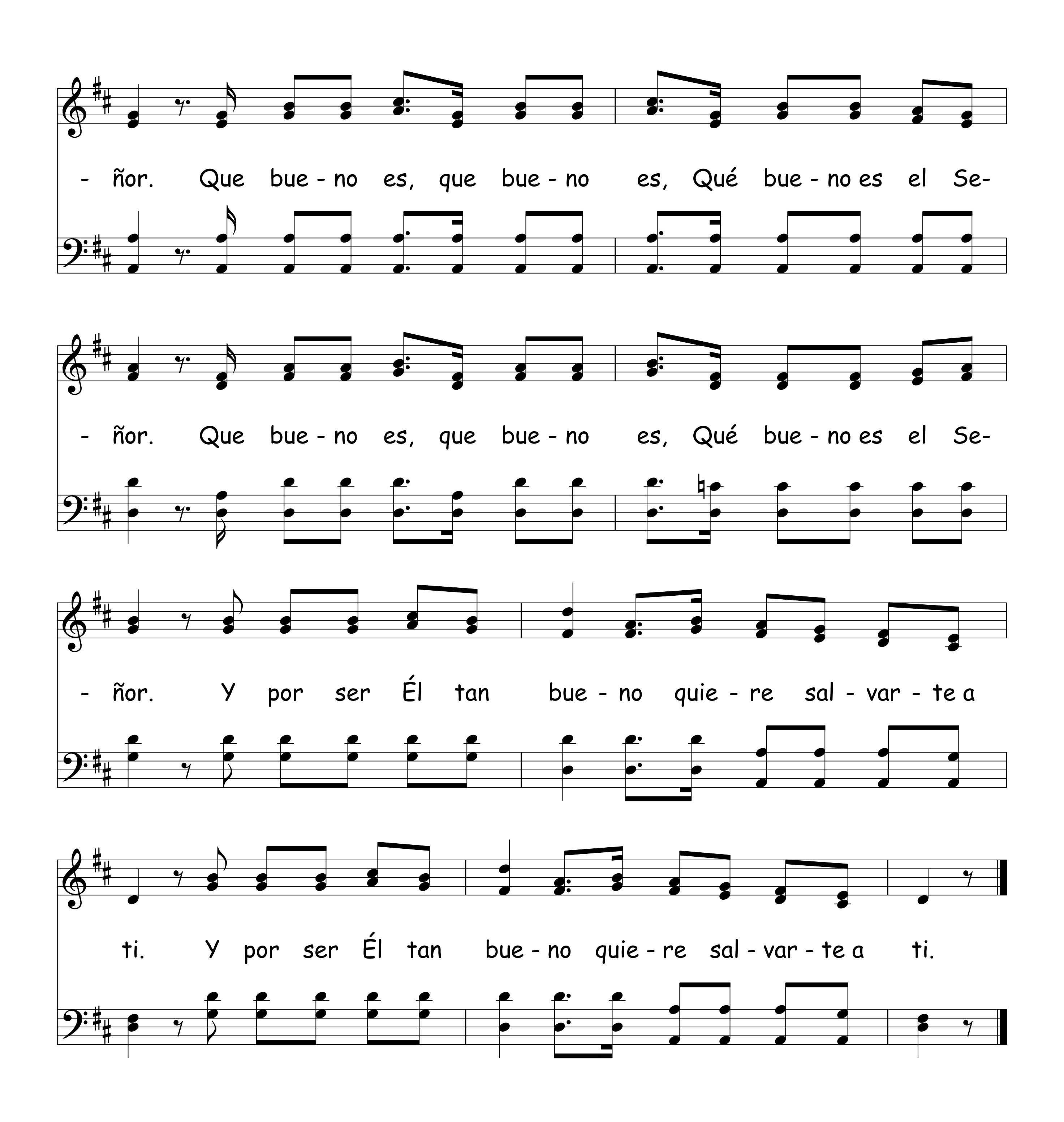
Arr. Luis Monge V.

Qué bue-no es Je-su - cris-to, Él me sal-vó a mí. Qué bue-no es Je-su-

- cris-to, Él me sal-vó a mí. Qué bue-no es Je-su - cris-to, Él me sal-vó a

mí, Y por ser Él tan bue - no quie - re sal - var - te a
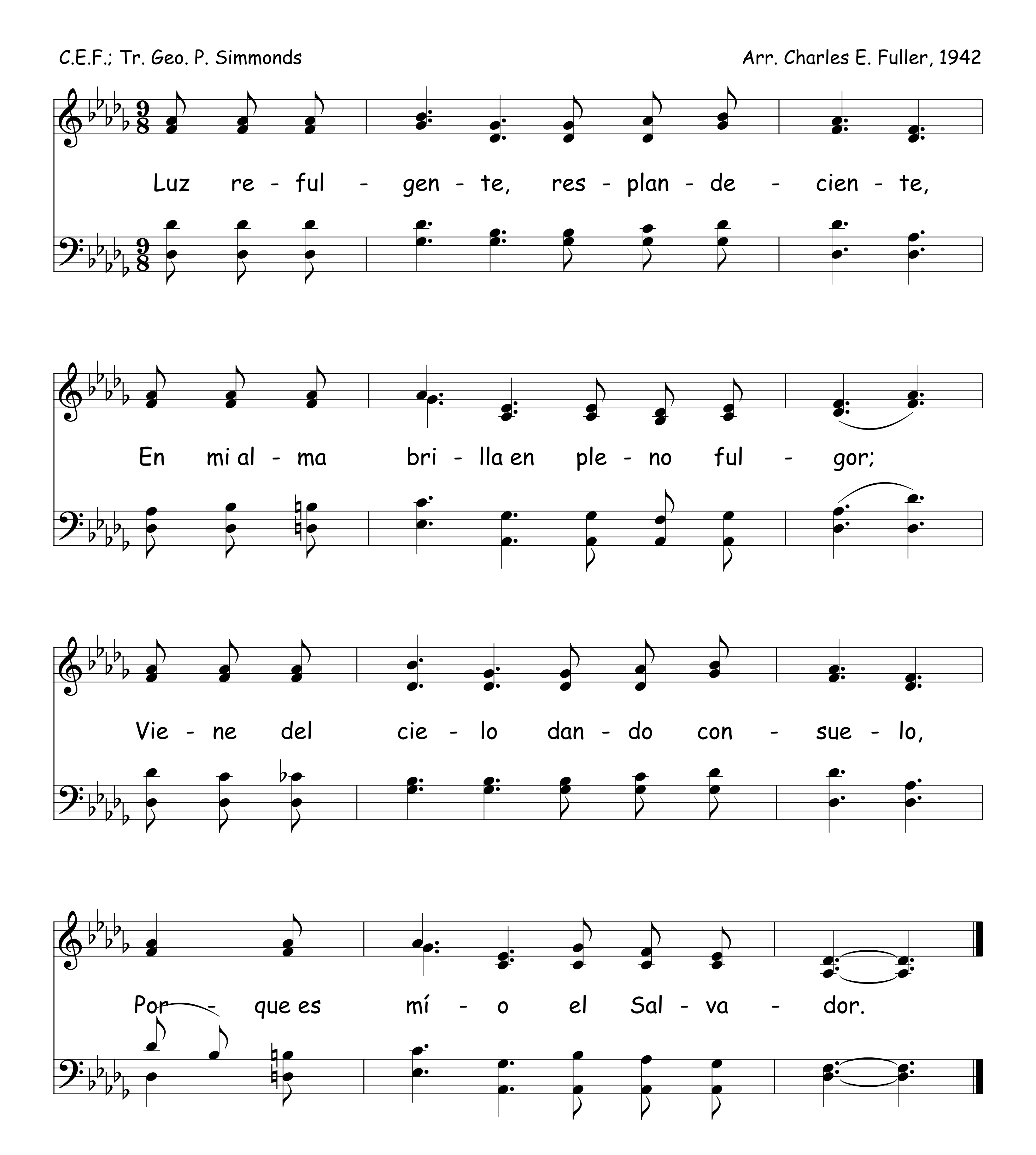
ti. Que bue - no es, que bue - no es, Qué bue - no es el Se-


- ñor. Que bue - no es, que bue - no es, Qué bue - no es el Se-
- ñor. Que bue - no es, que bue - no es, Qué bue - no es el Se-
- ñor. Y por ser Él tan bue - no quie - re sal - var - te a
ti. Y por ser Él tan bue - no quie - re sal - var - te a ti.
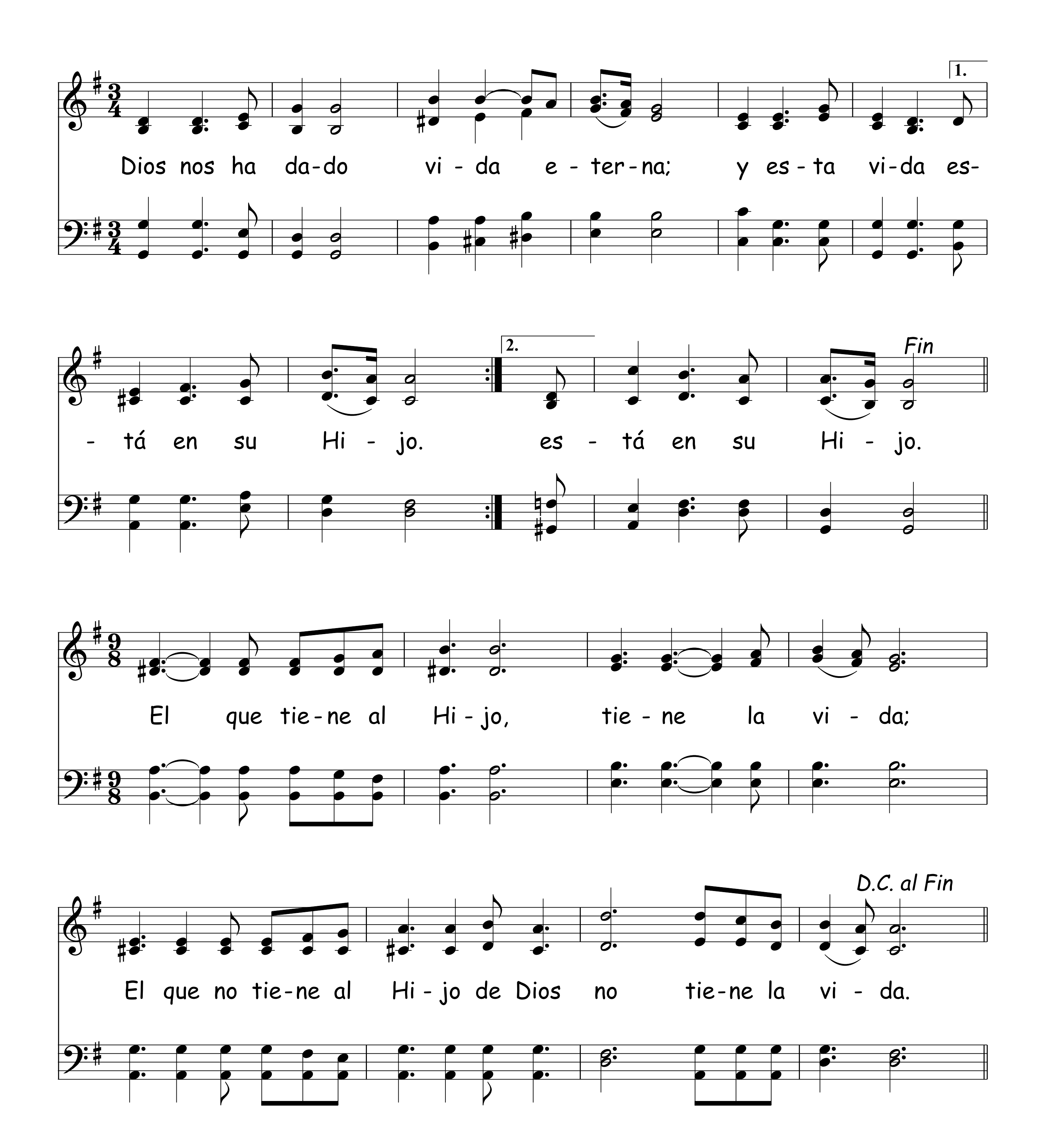
367 Luz Refulgente

C.E.F.; Tr. Geo. P. Simmonds

Arr. Charles E. Fuller, 1942
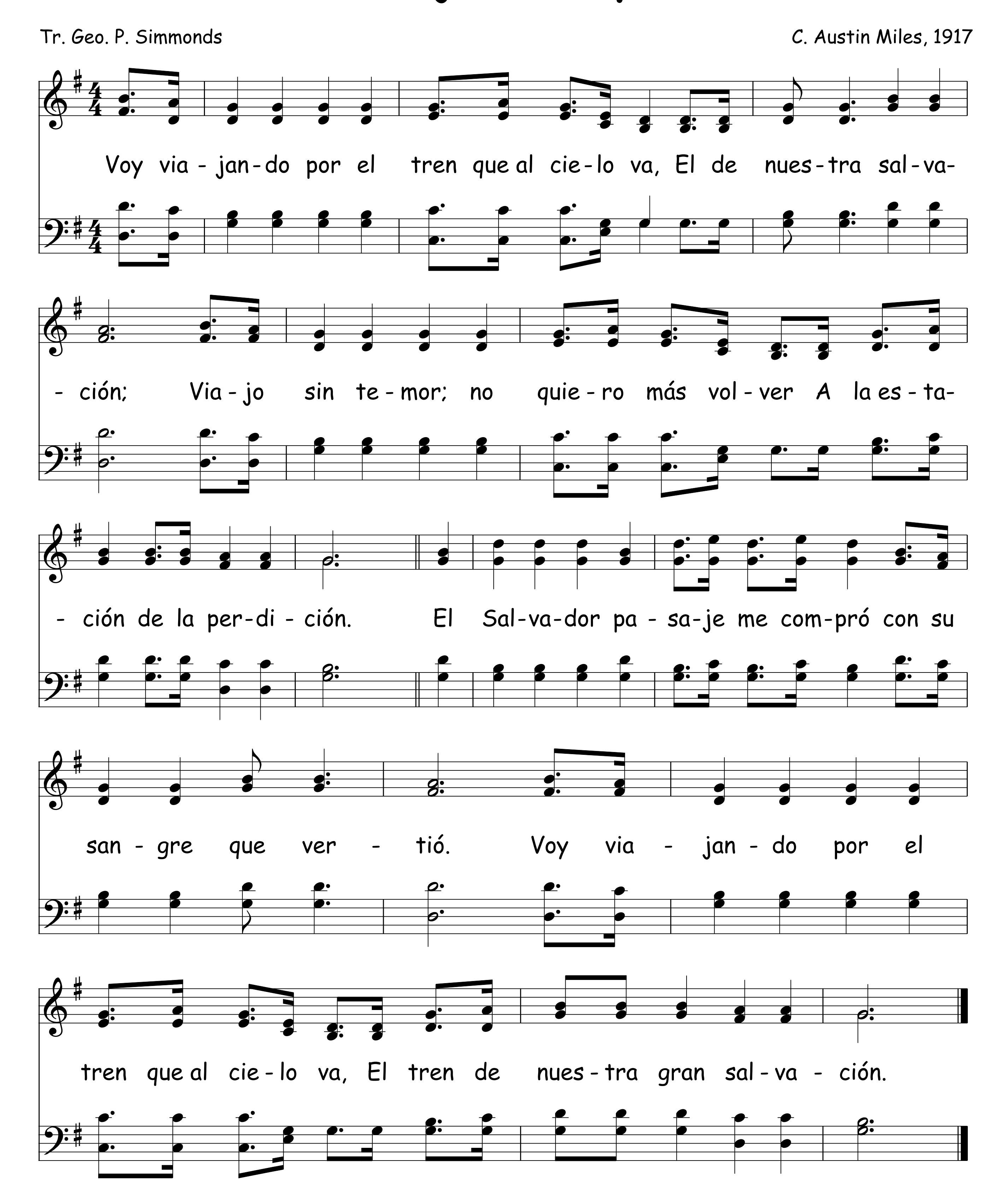


Vida Eterna


1.
Dios nos ha da-do vi - da e - ter - na; y es - ta vi - da es-
2.
- tá en su Hi - jo. es - tá en su Hi - jo.
Fin
El que tie - ne al Hi - jo, tie - ne la vi - da;
D.C. al Fin
El que no tie - ne al Hi - jo de Dios no tie - ne la vi - da.

369 Viajando Voy

Tr. Geo. P. Simmonds
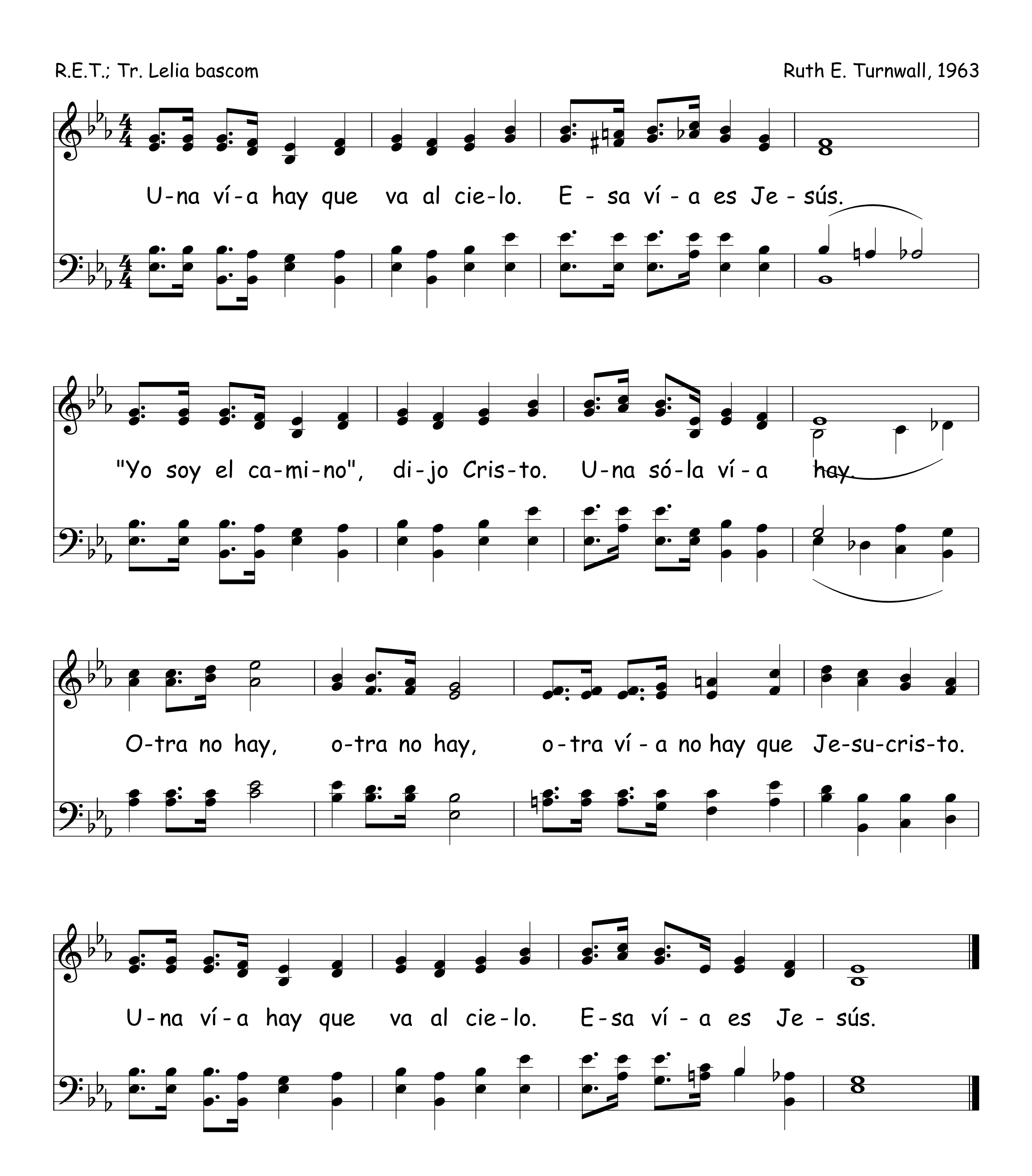
C. Austin Miles, 1917
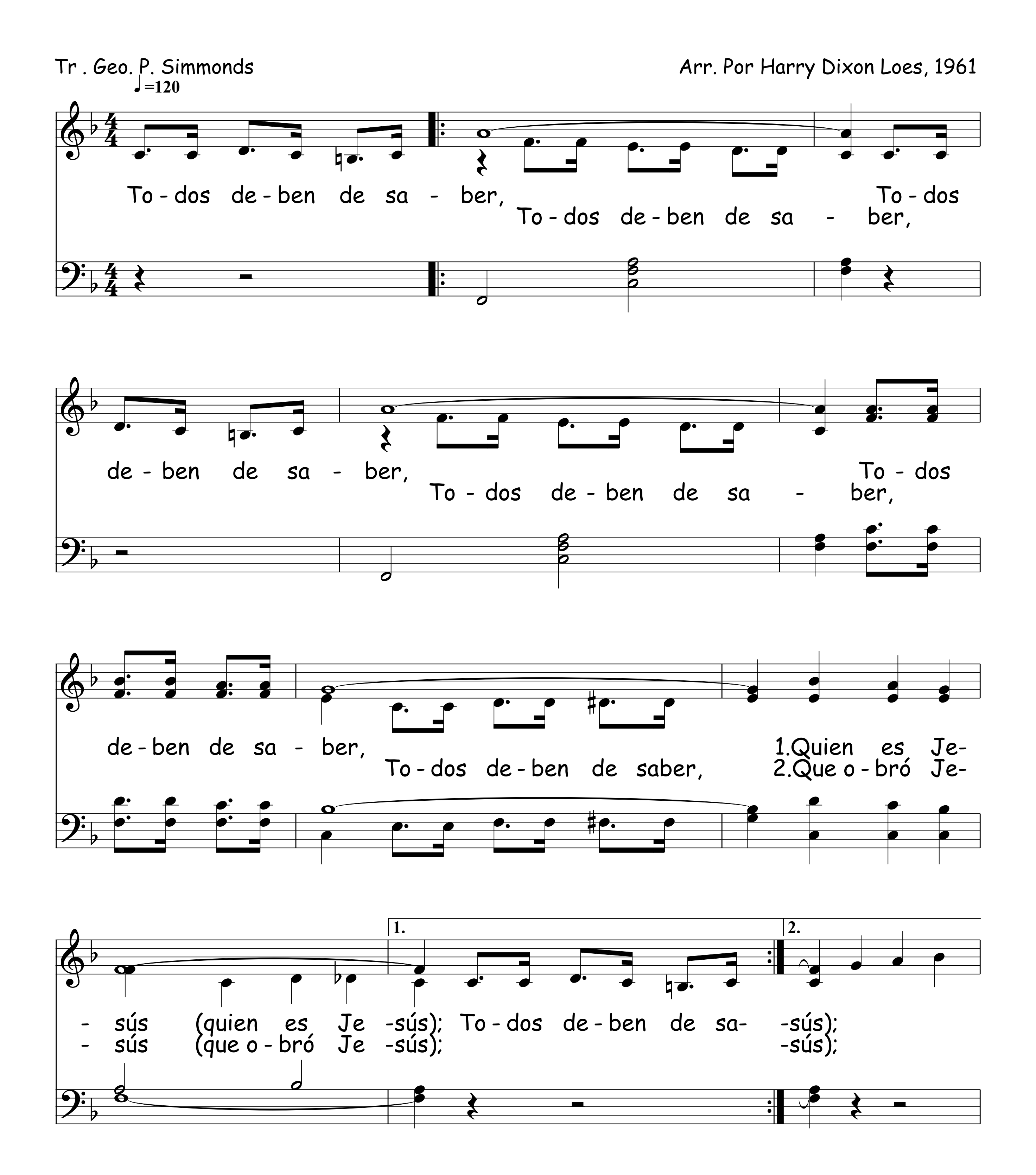


Una Vía

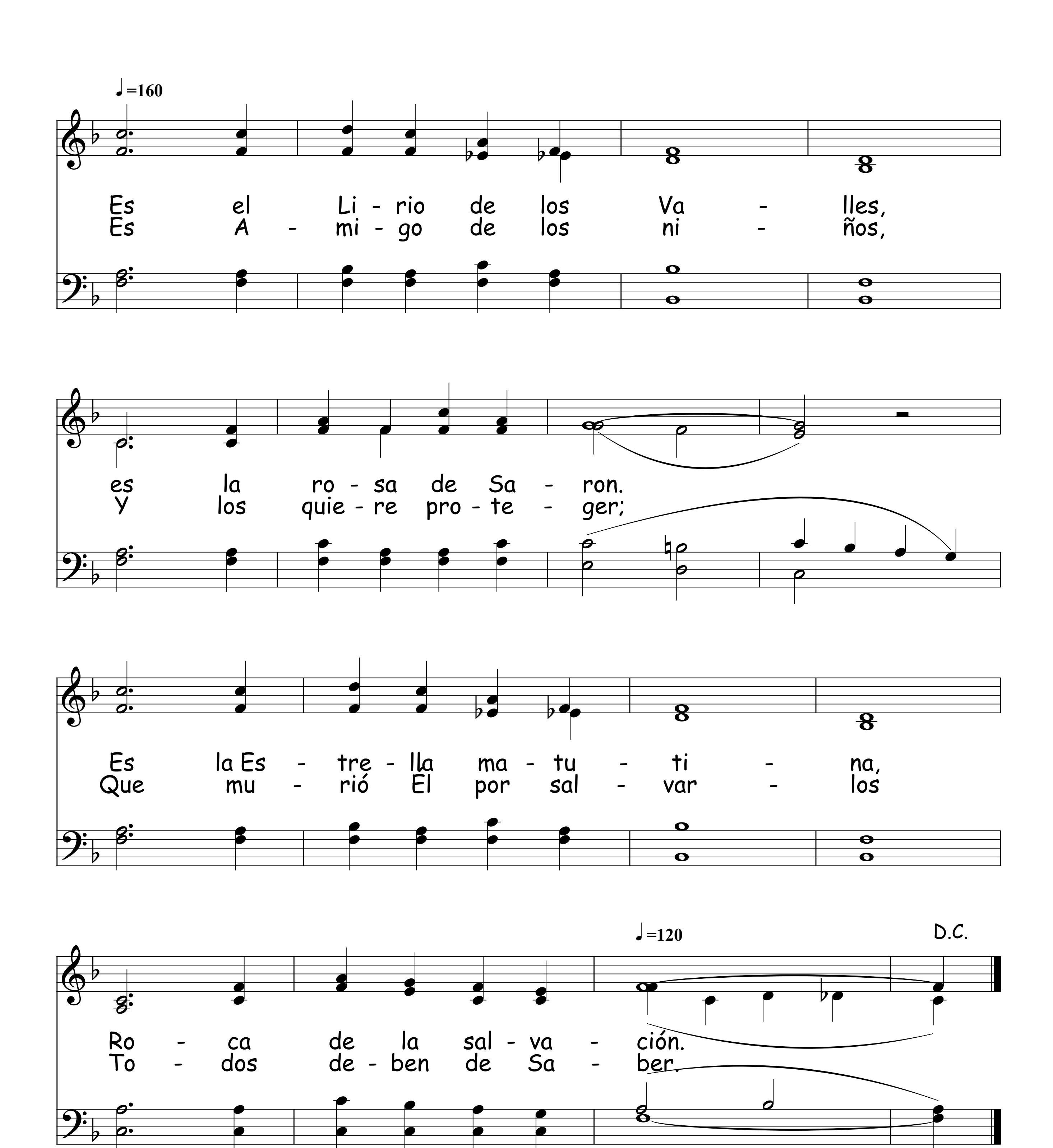
R.E.T.; Tr. Lelia bascom

Ruth E. Turnwall, 1963
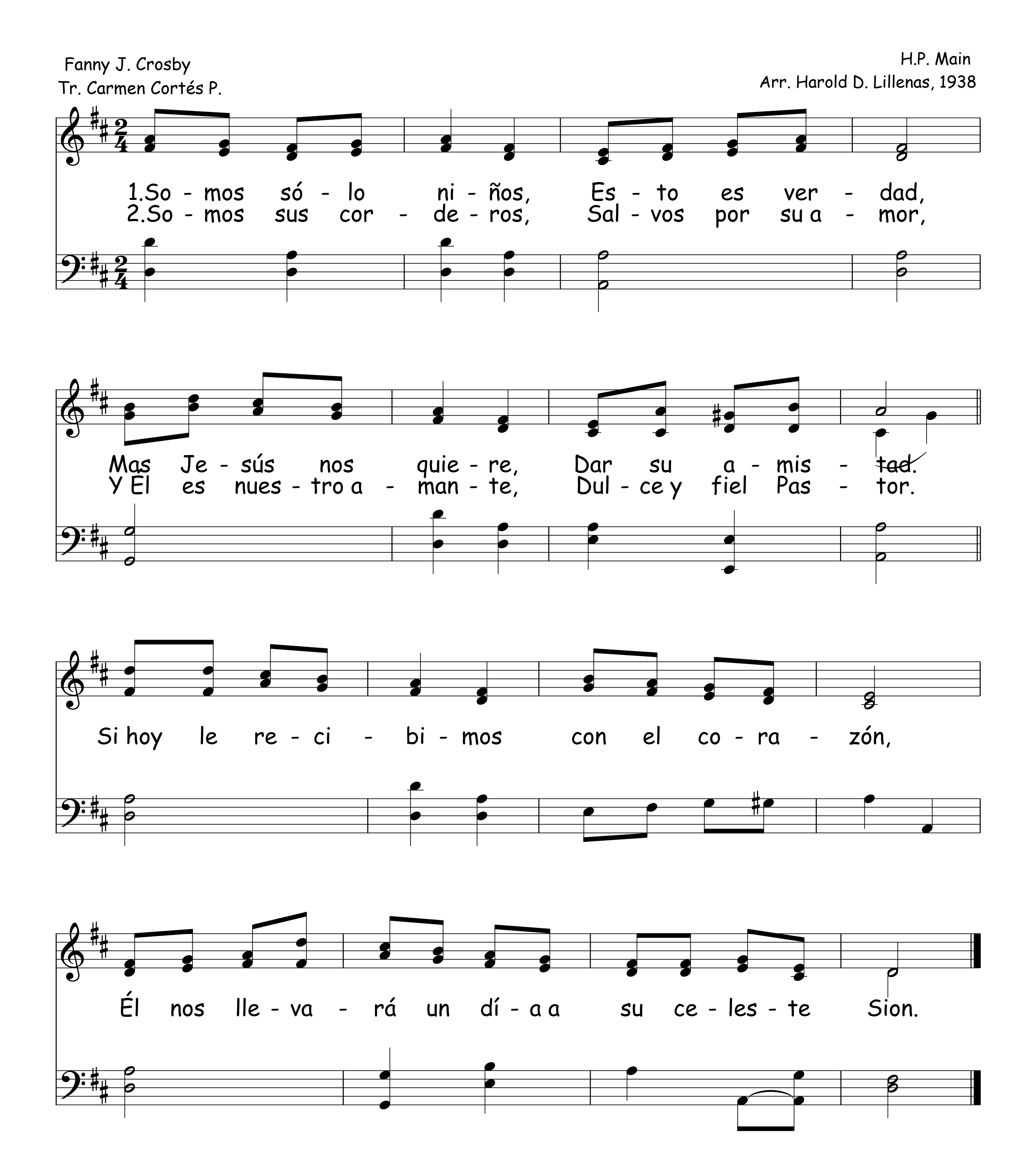


371 Todos Deben De Saber




♩=160
Es el Li - rio de los Va - lles,
Es A - mi - go de los ni - ños,
es la ro - sa de Sa - ron.
Y los quie - re pro - te - ger;
Es la Es - tre - lla ma - tu - ti - na,
Que mu - rió El por sal - var - los
♩=120
D.C.
Ro - ca de la sal - va - ción.
To - dos de - ben de Sa - ber.
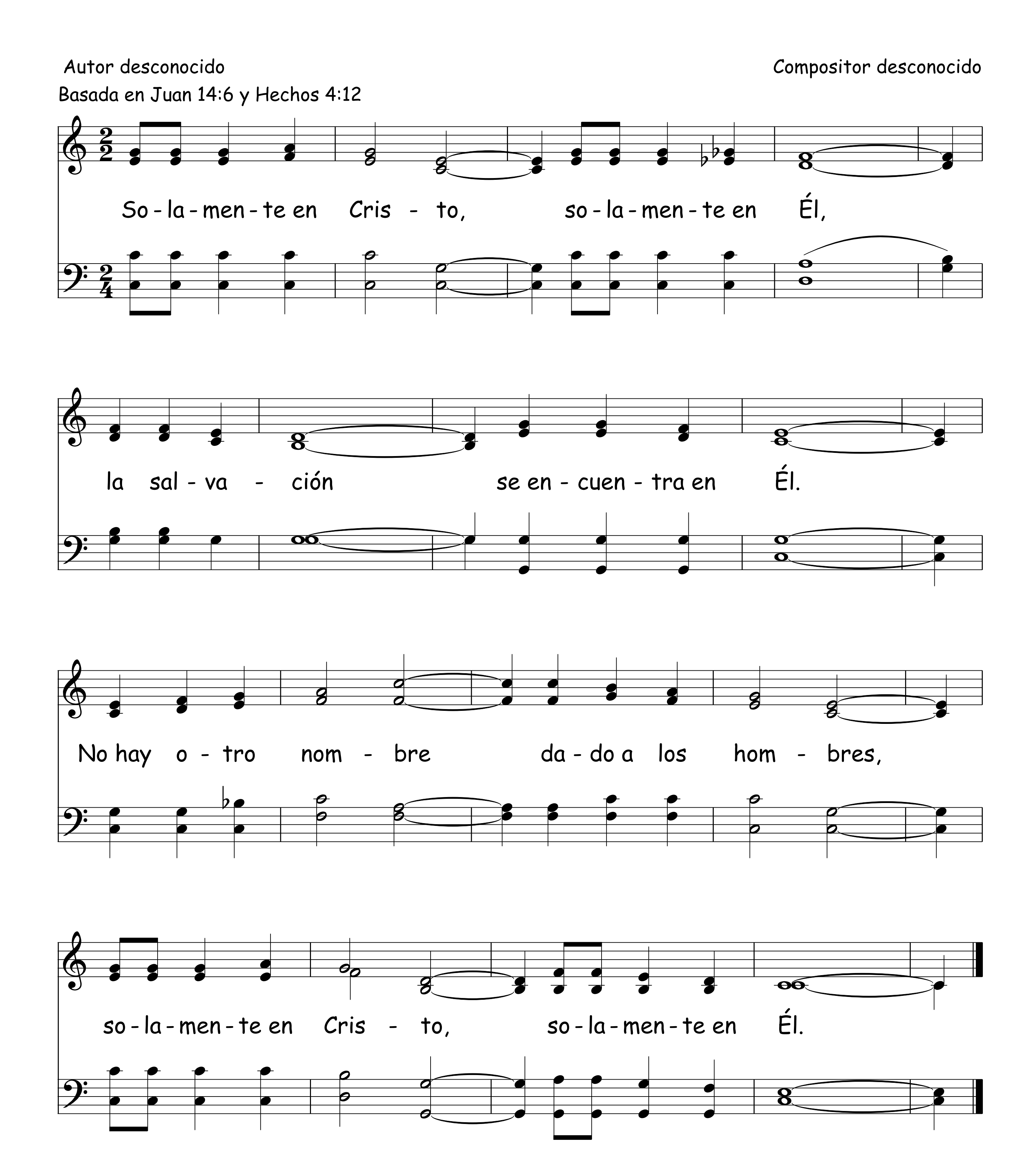
372 Somos Sólo Niños
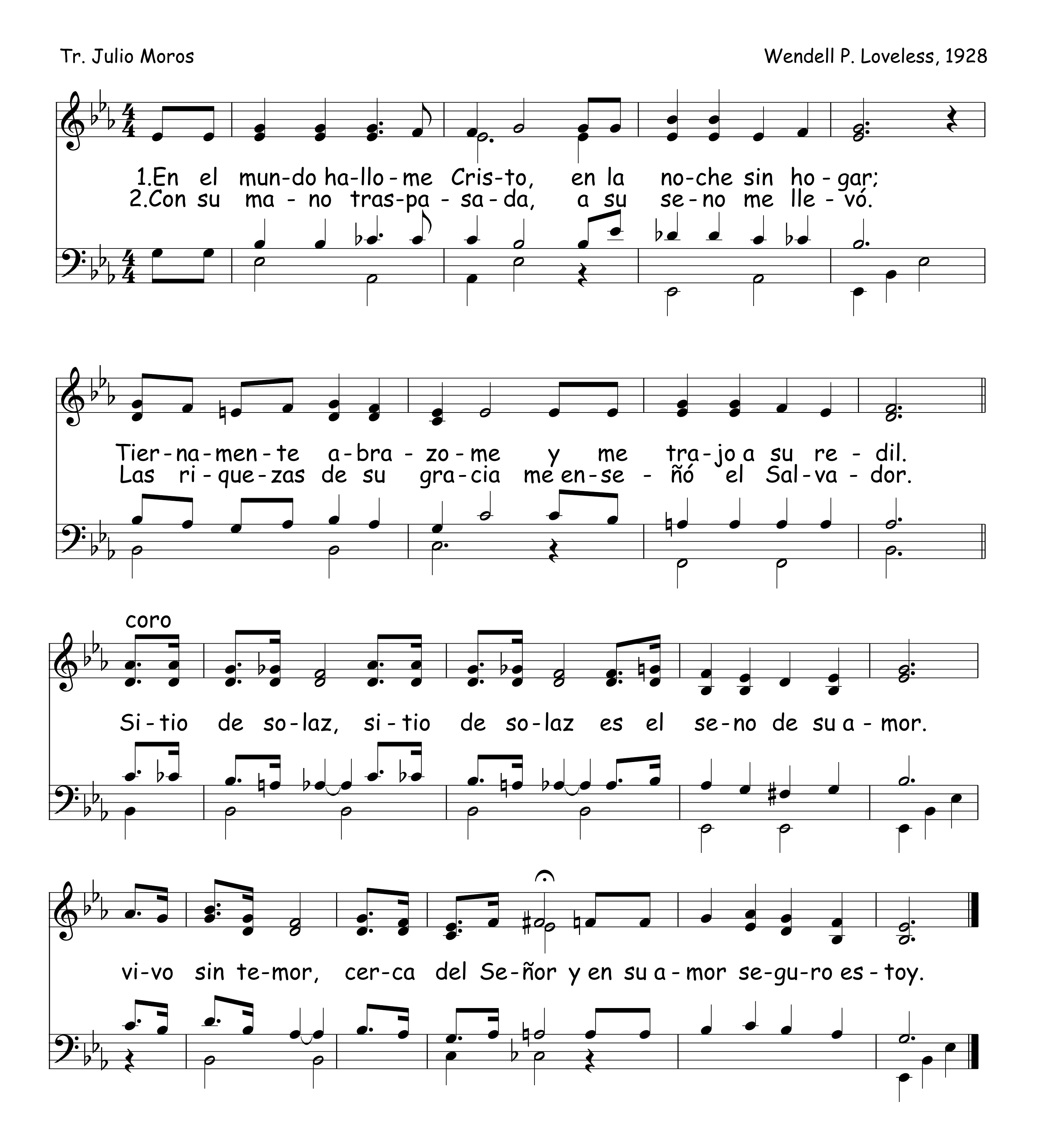


Solamente En Cristo

Autor desconocido
Basada en Juan 14:6 y Hechos 4:12

Compositor desconocido
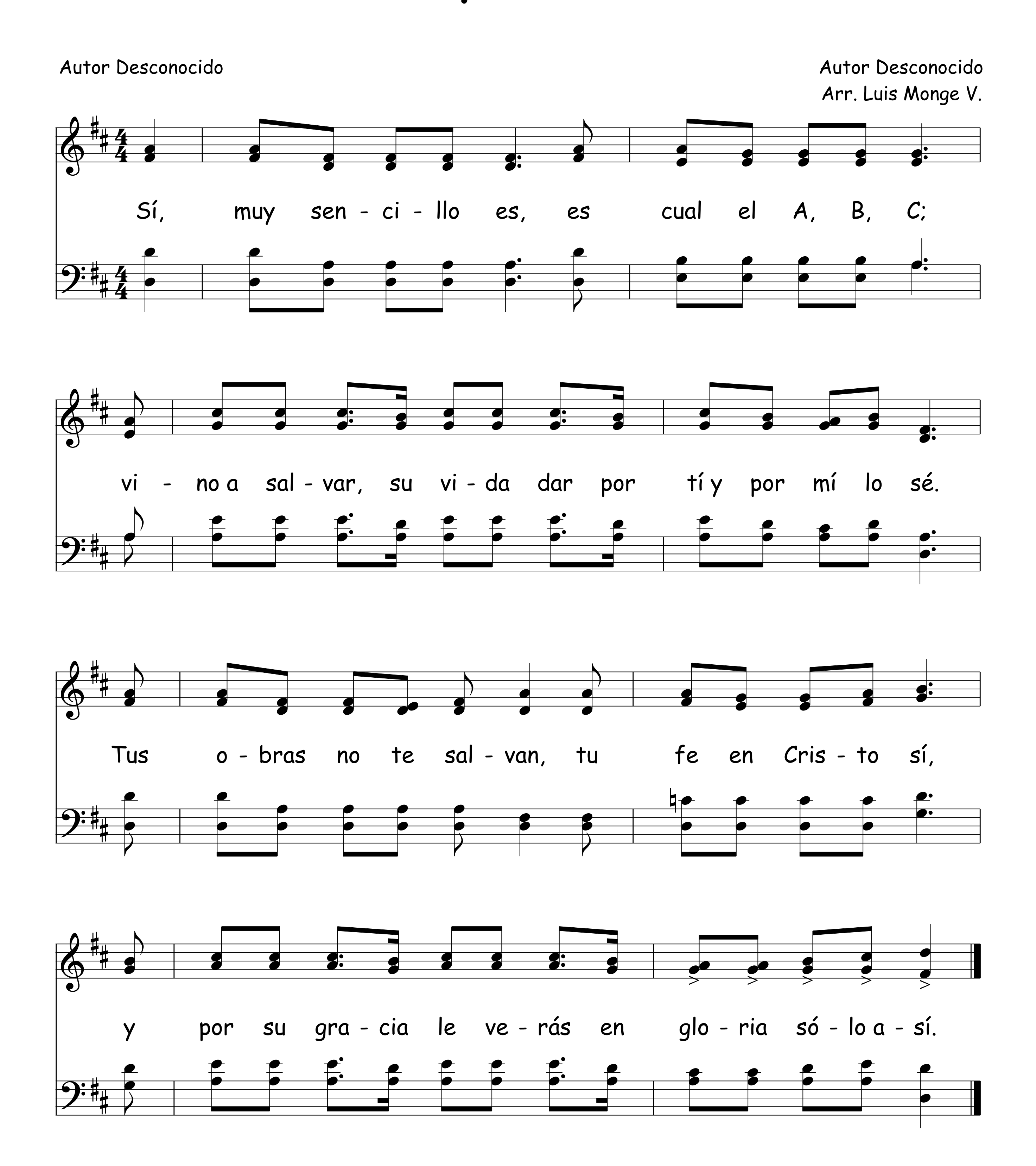


374 Sitio De Solaz



Sí, Muy Sencillo Es 375

Autor Desconocido
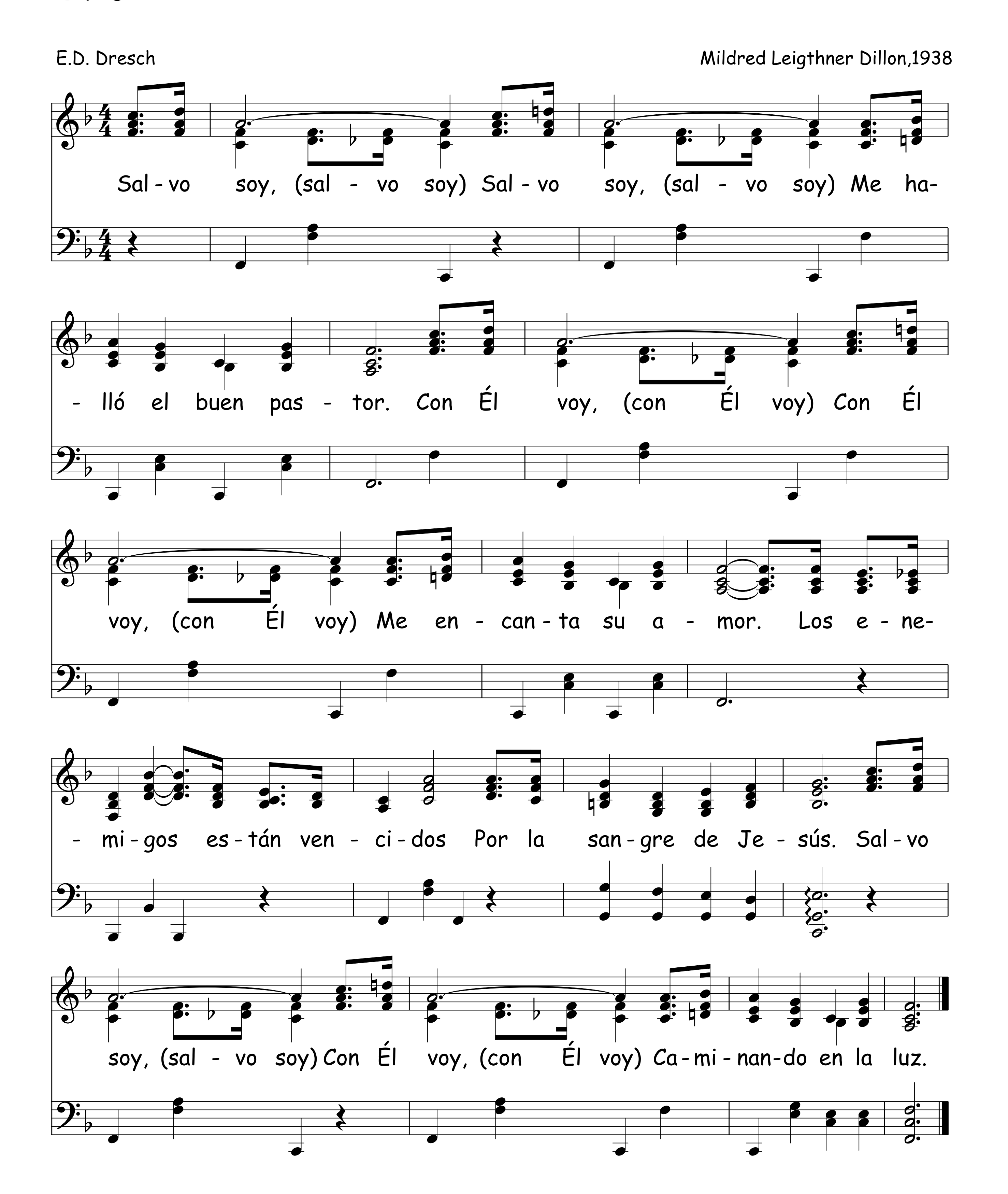
Autor Desconocido
Arr. Luis Monge V.



Salvo Soy

E.D. Dresch
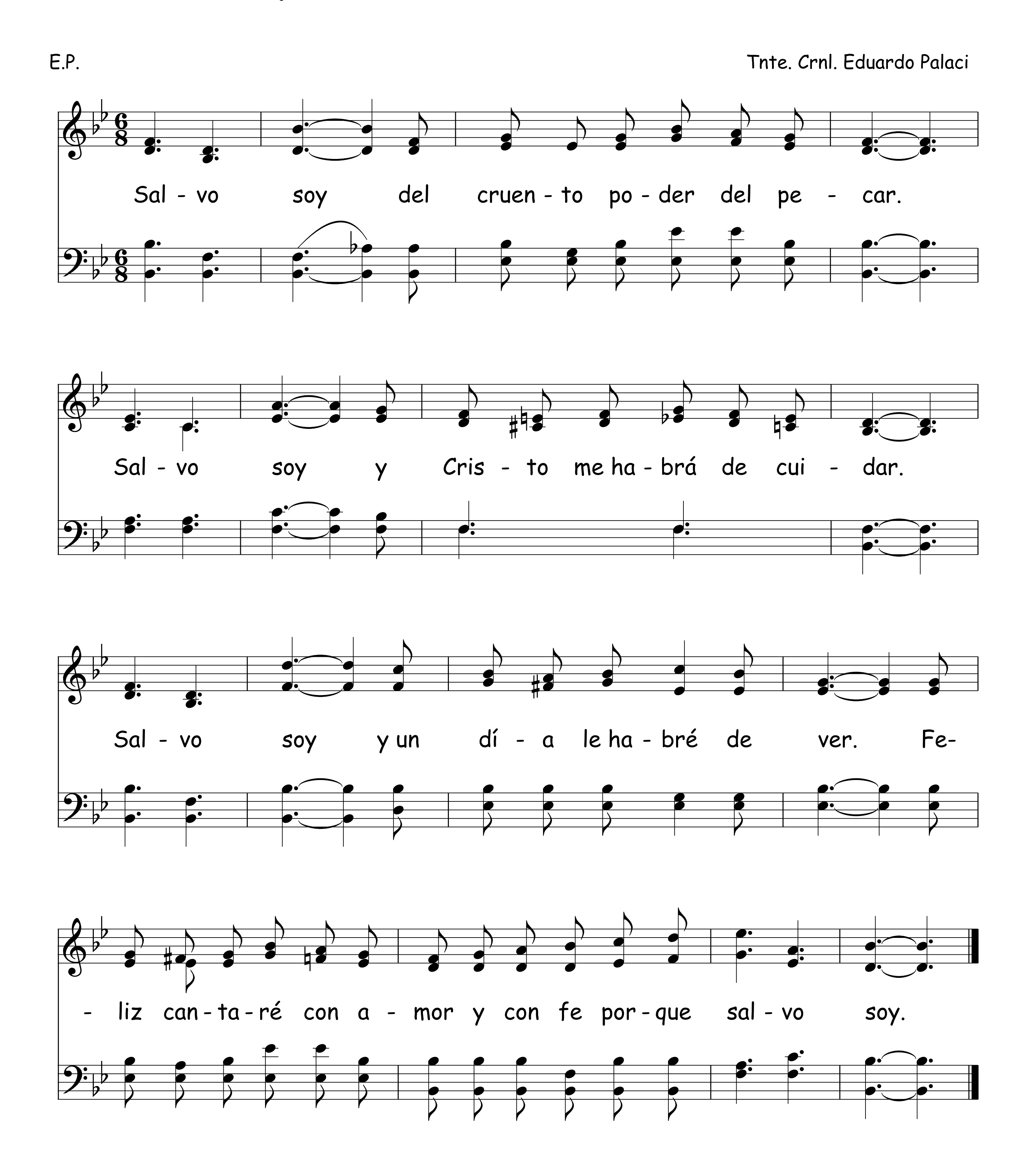
Mildred Leigthner Dillon,1938



Salvo Soy Del Cruento Poder Del Pecar 377

E.P.
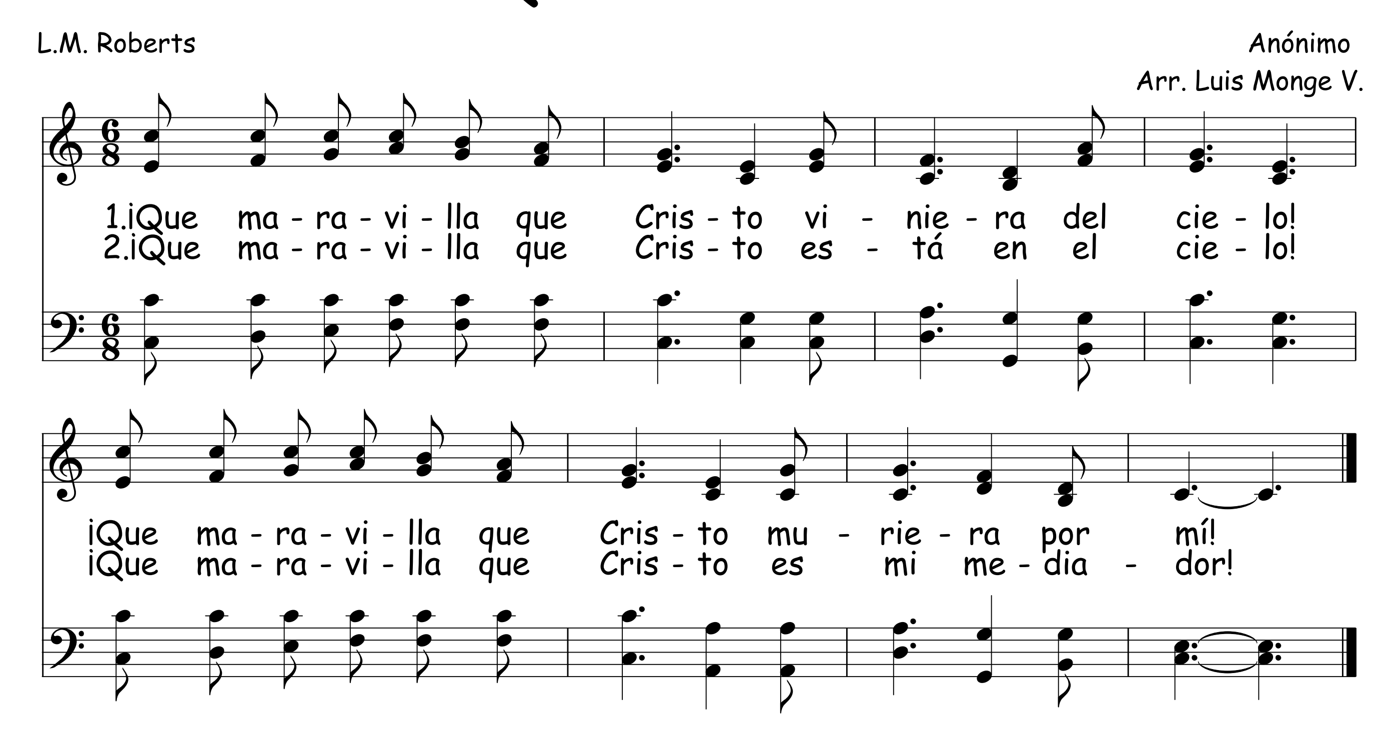
Tnte. Crnl. Eduardo Palaci



378 ¡Que Maravilla!

L.M. Roberts
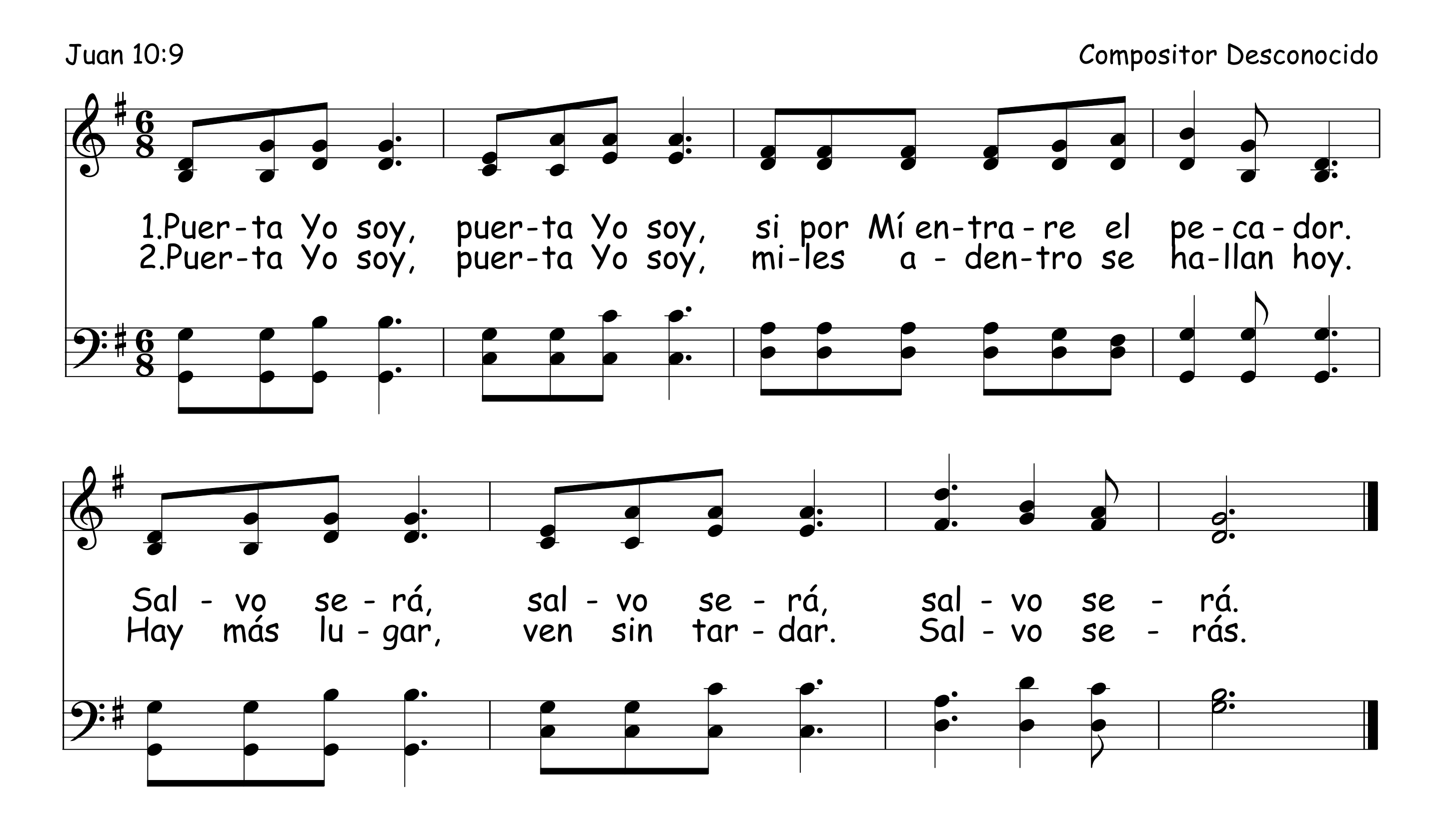
Anónimo
Arr. Luis Monge V.



379 Puerta Yo Soy
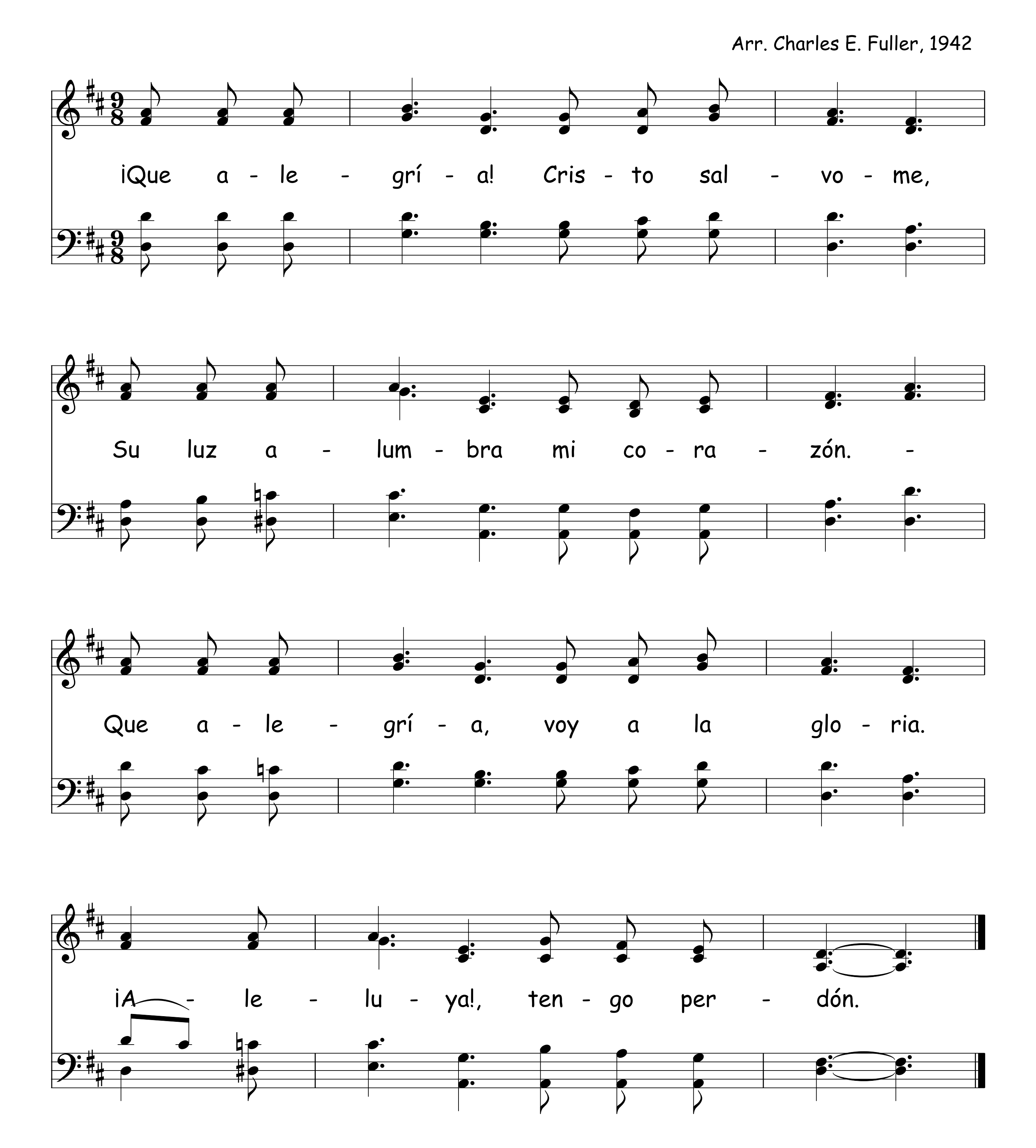
Juan 10:9

Compositor Desconocido
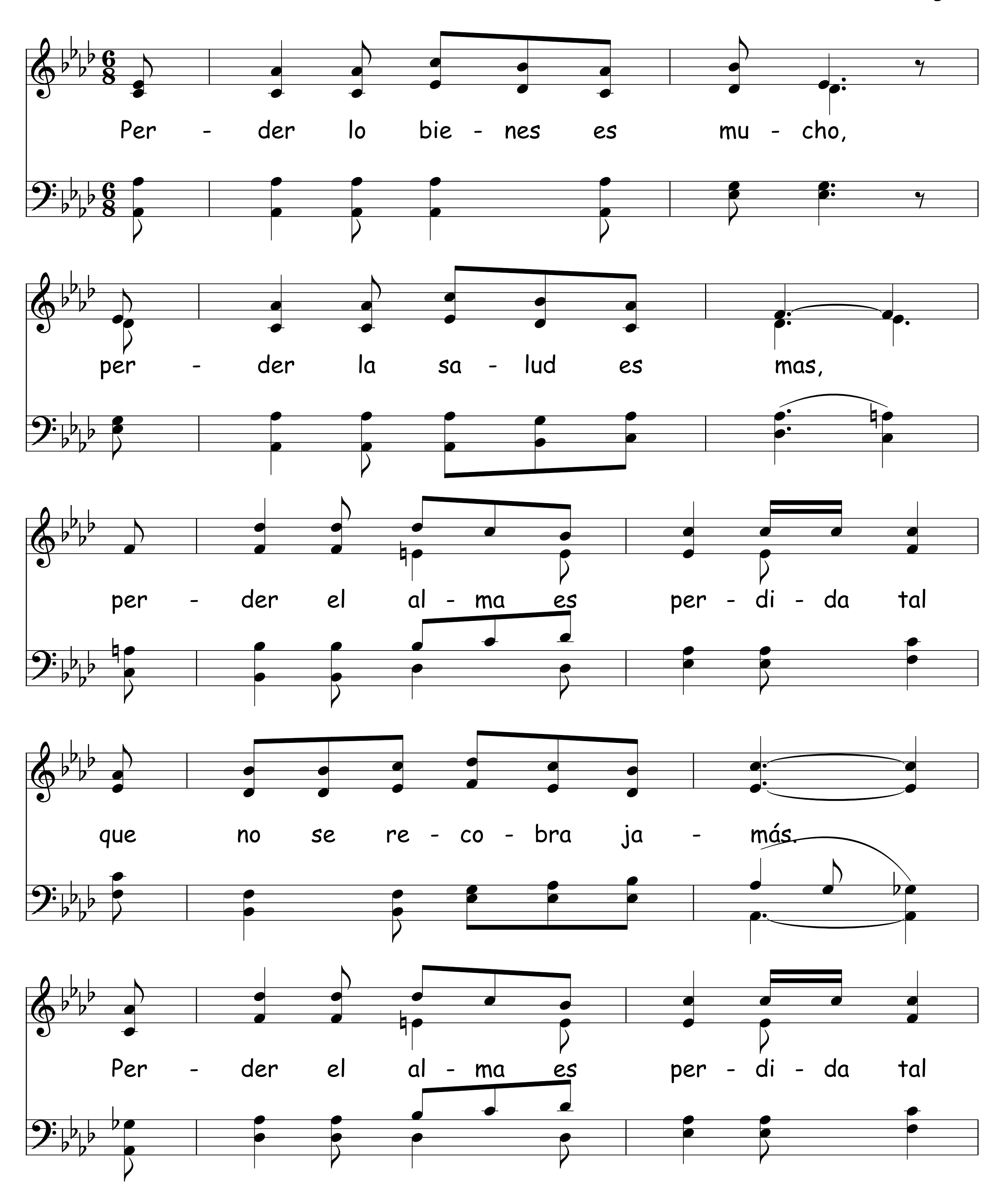


Que Alegría

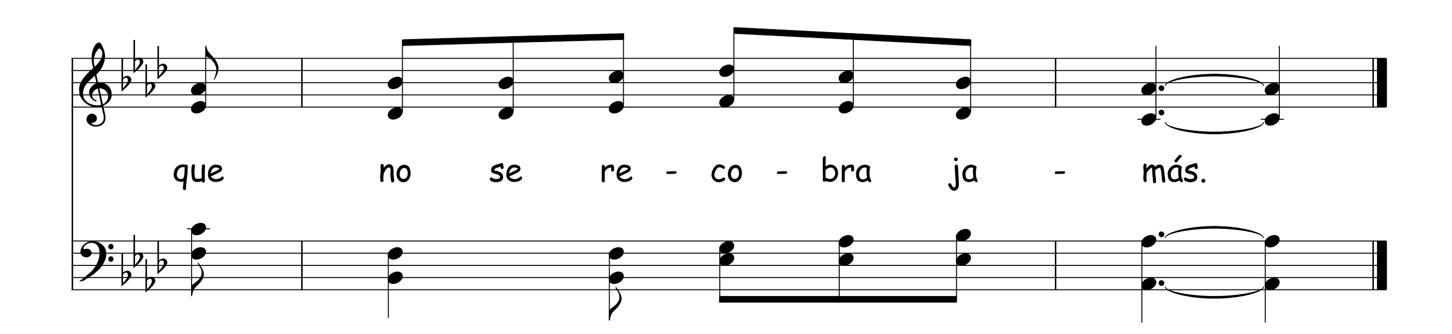
Arr. Charles E. Fuller, 1942



381 Perder Los Bienes Es Mucho

Arr. Luis Monge V.





En El Calvario Un Día 382

A.A. Ketchum, 1928
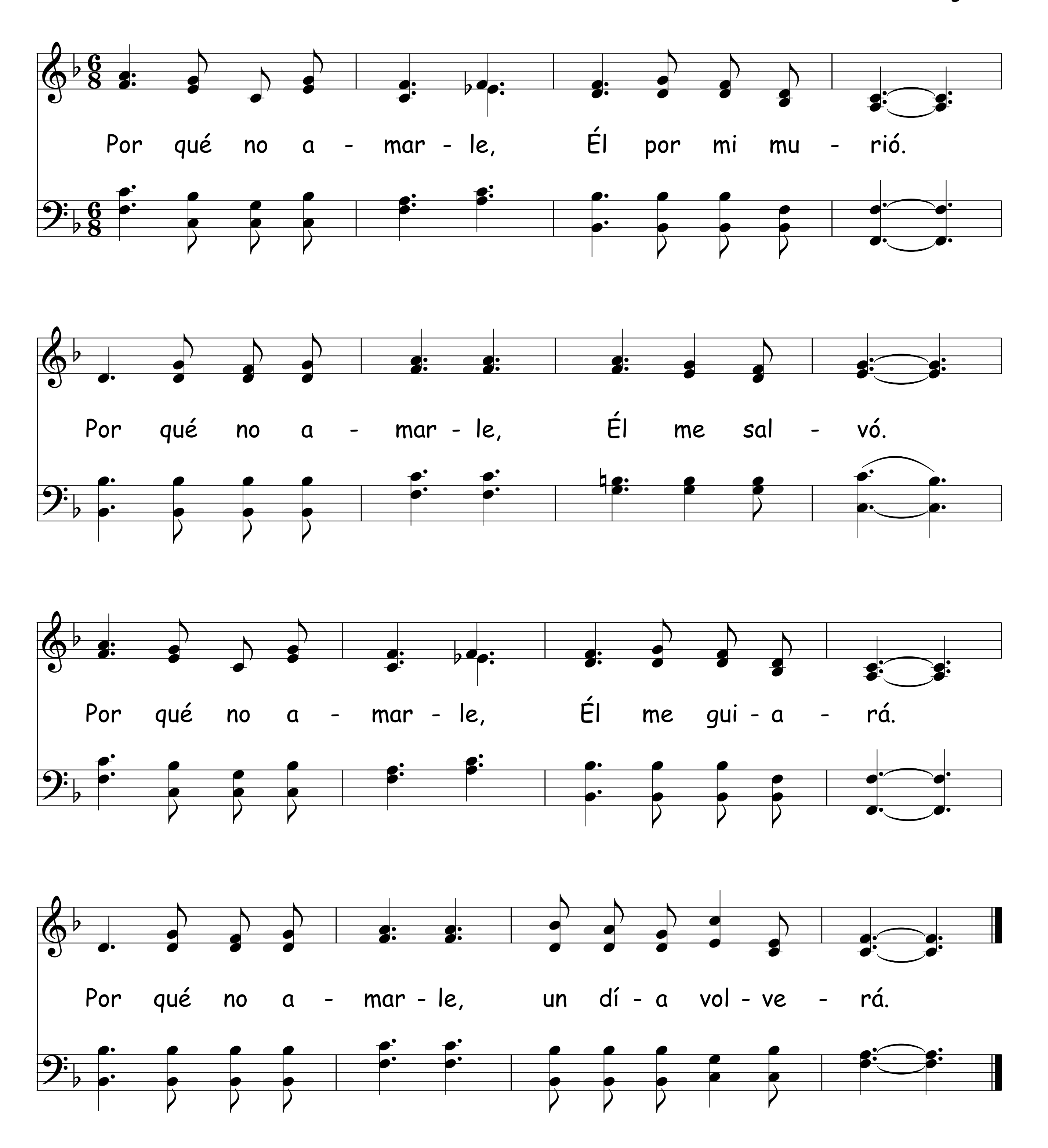
En el cal - va-rio un dí - a, Cris-to por mí se en-tre-

- gó, Ya ten - go yo a - le - grí - a,

La sal - va - ción me dió.

383 Por Qué No Amarle

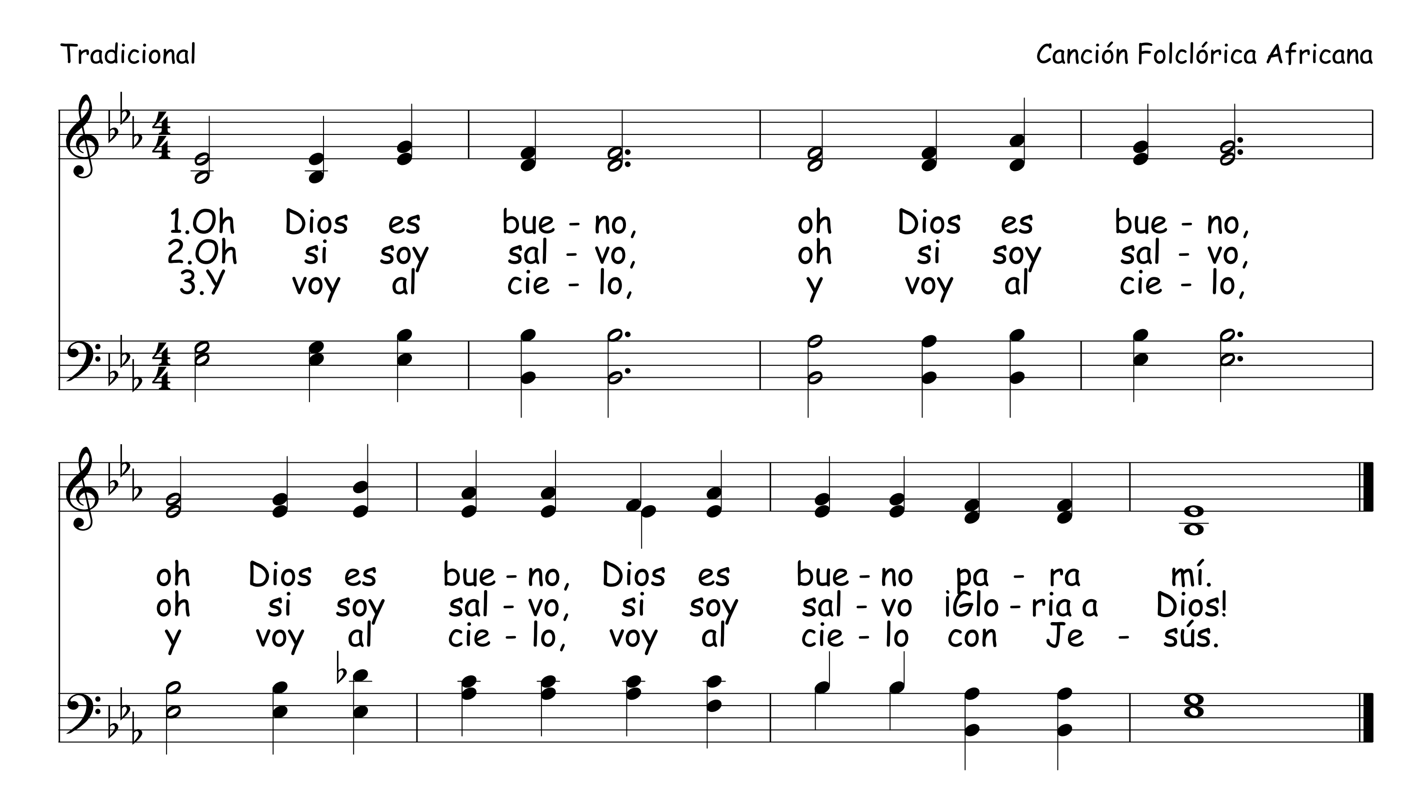
Arr. Luis Monge V.



Oh Dios Es Bueno

Tradicional
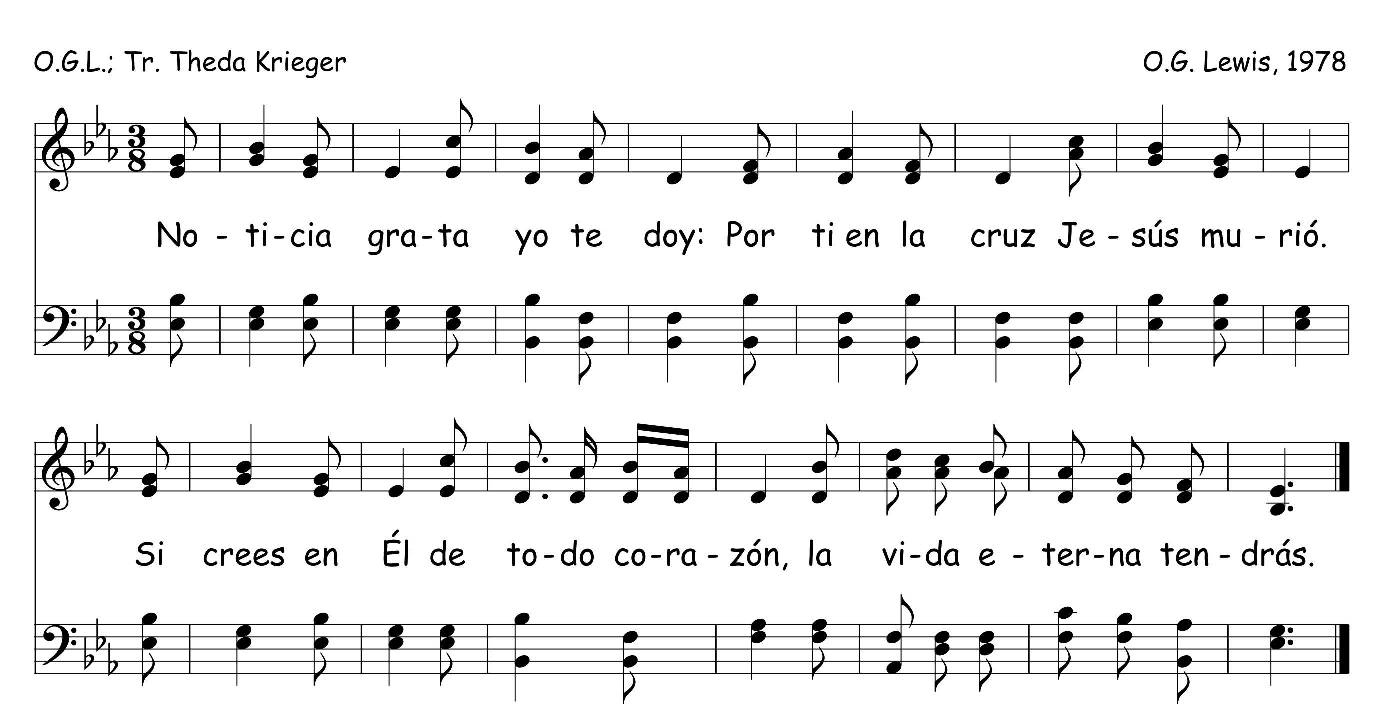
Canción Folclórica Africana
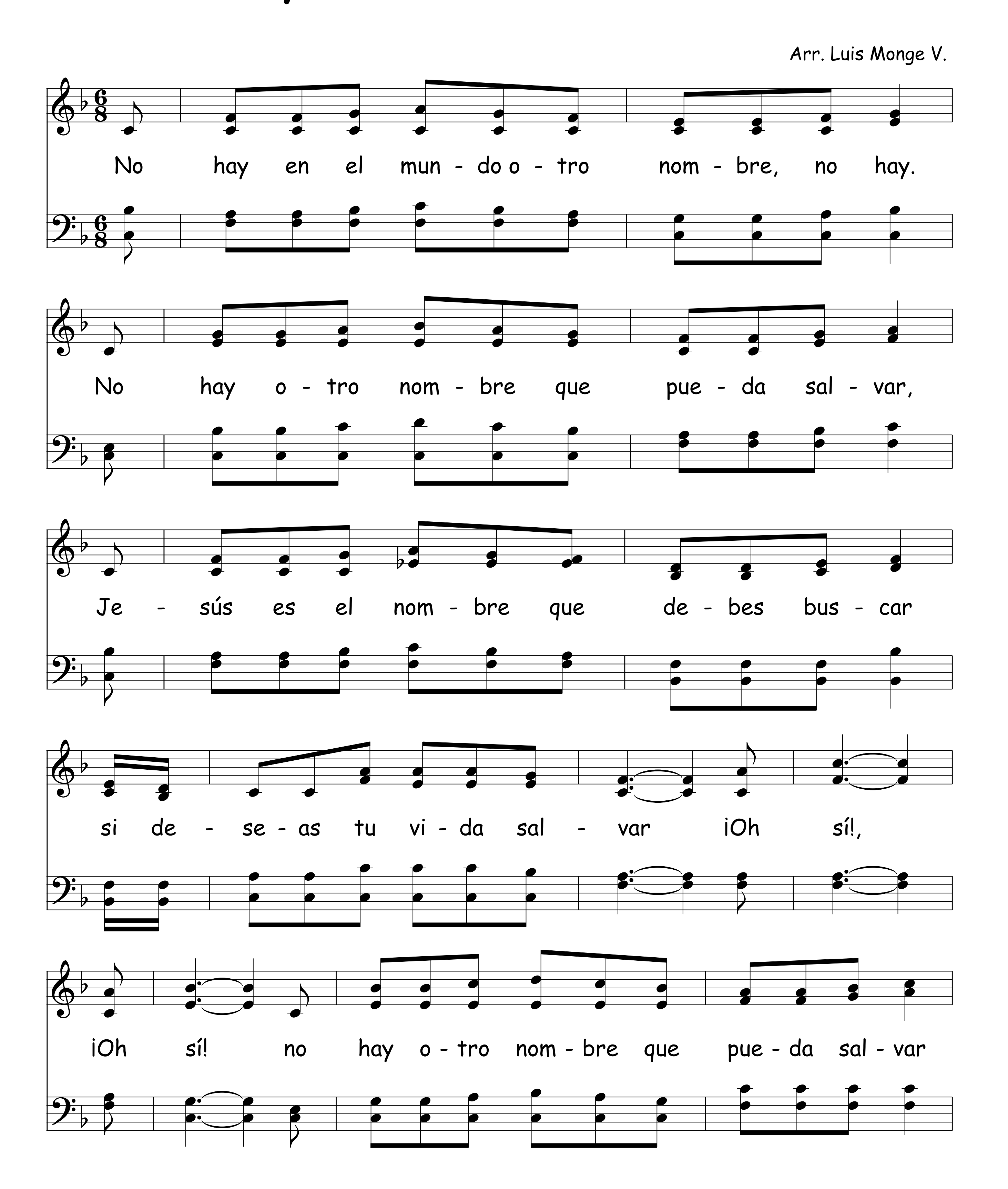


Noticia Grata
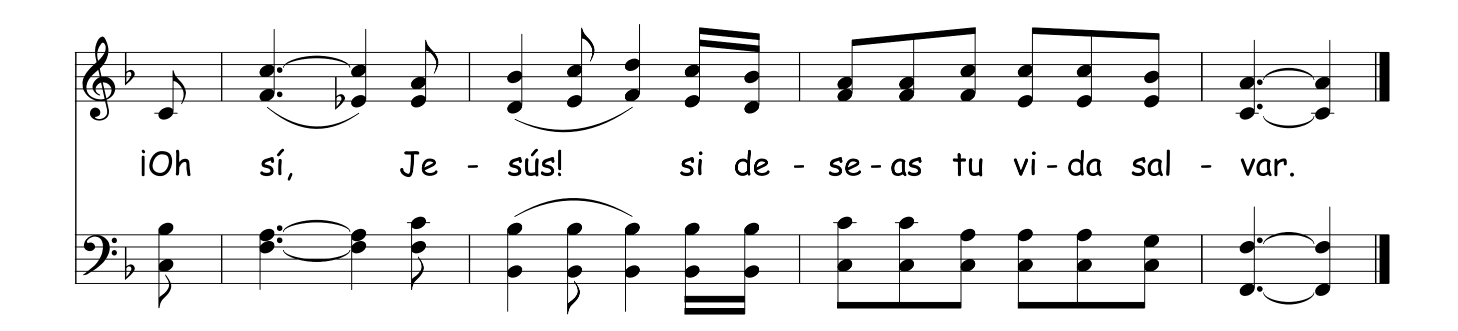
O.G.L.; Tr. Theda Krieger

O.G. Lewis, 1978



386 No Hay En El Mundo Otro Nombre





Mira Al Cordero De Dios 387

W.B.L.; Tr. A. Fernandez

Sra. W.B. Ligget, 1961
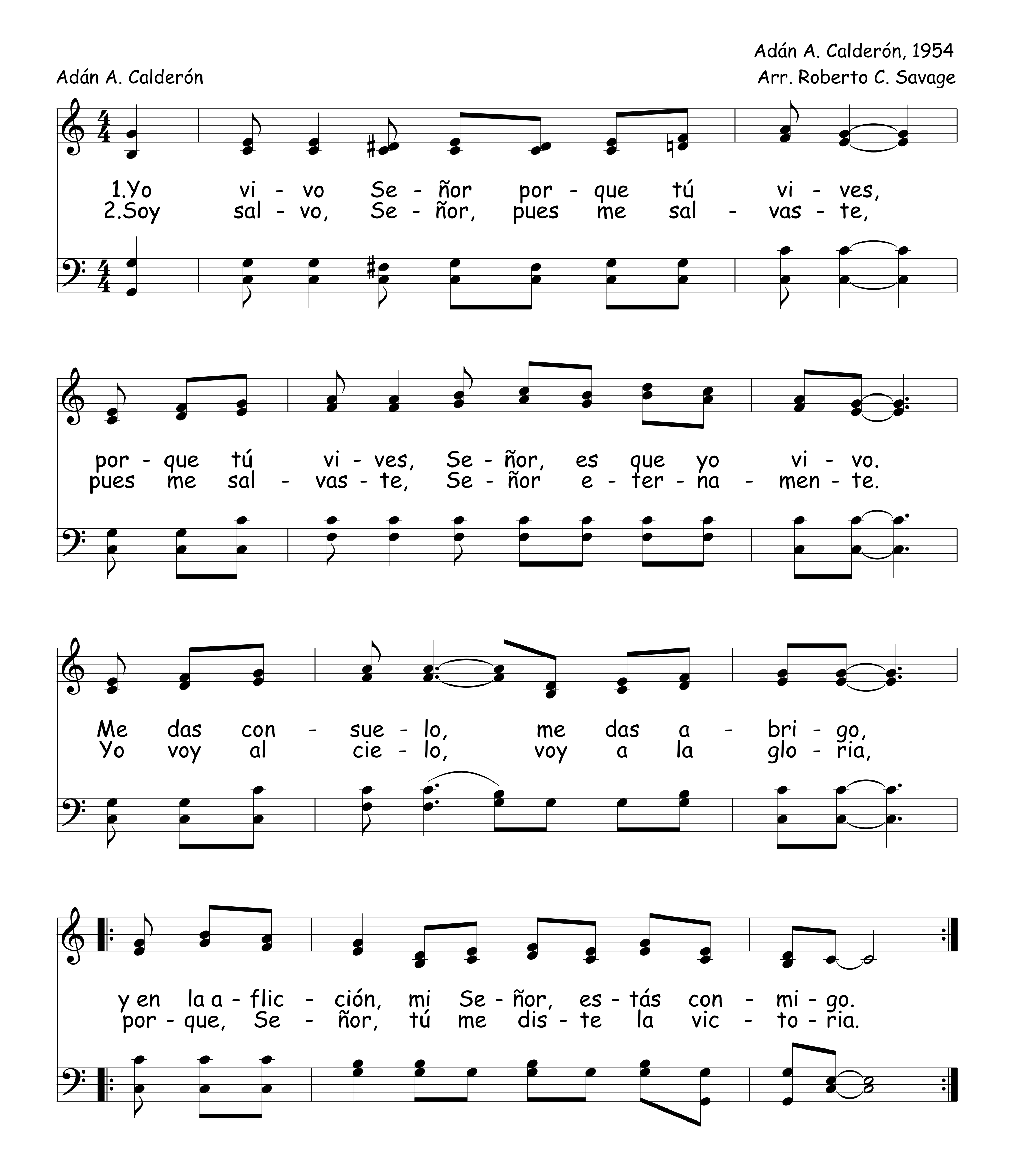
Mi - ra al Cor - de - ro de Dios, Mi - ra al Cor - de - ro de
Cor - de - ro de Dios, Cor-

Dios, Por - que Él tan só - lo pue - de sal - var - te,
- de - ro de Dios, *guar - dar - te
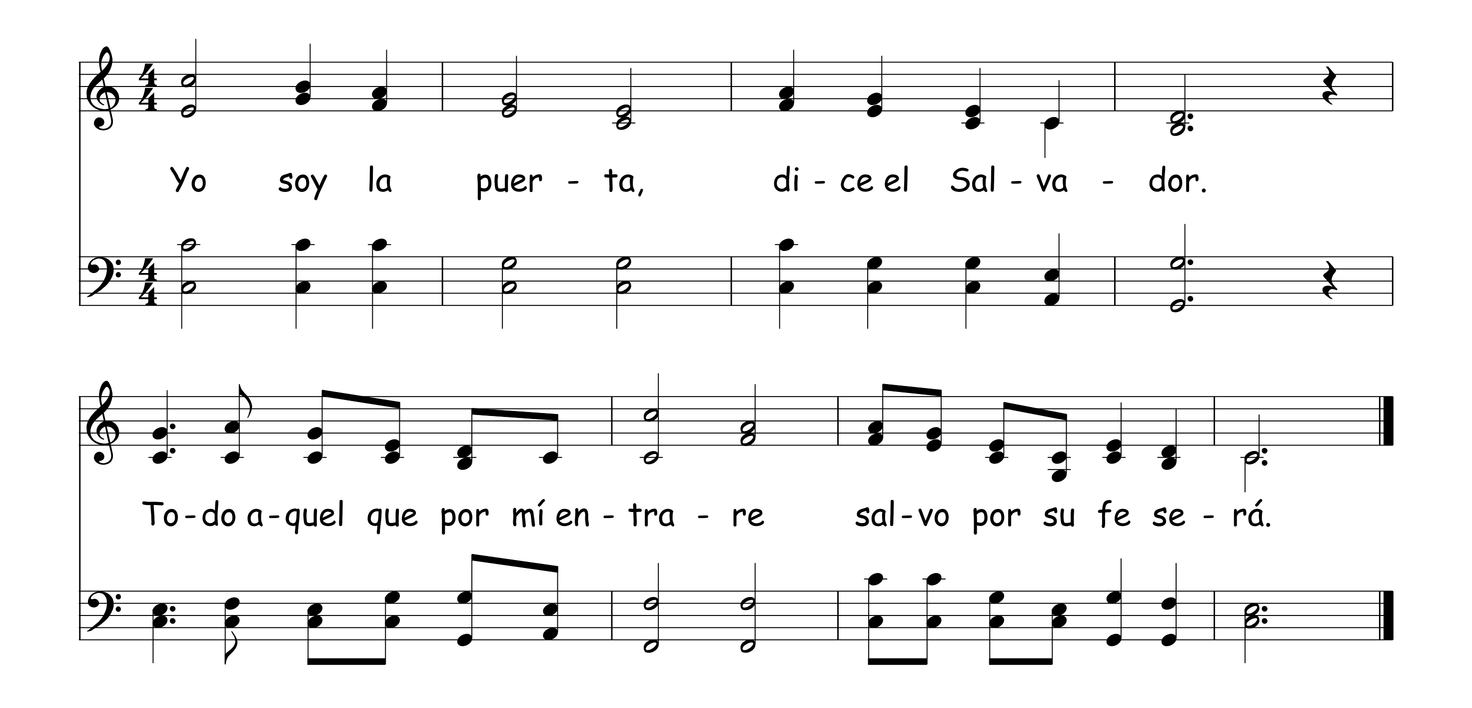
Mi - ra al Cor - de - ro de Dios,

* Al cantarlo la segunda vez
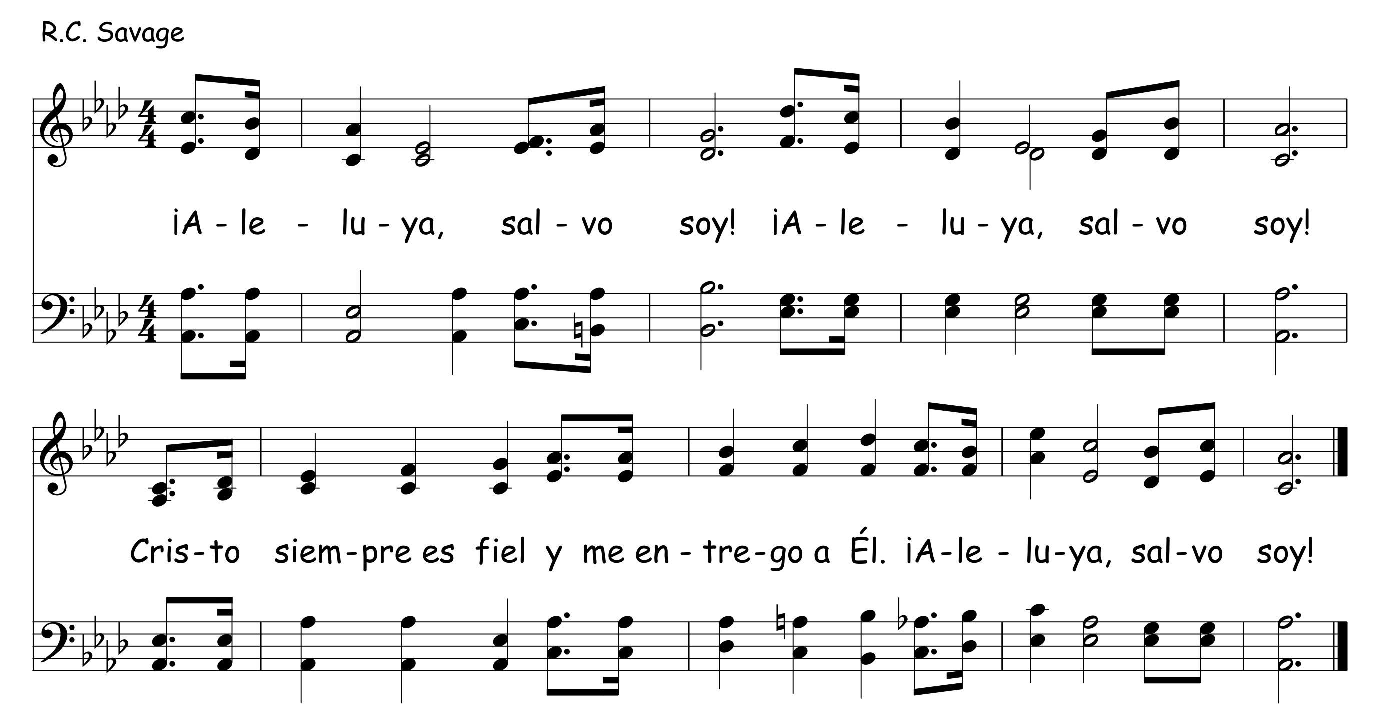
388 Yo Vivo Señor



Yo Soy La Puerta 389
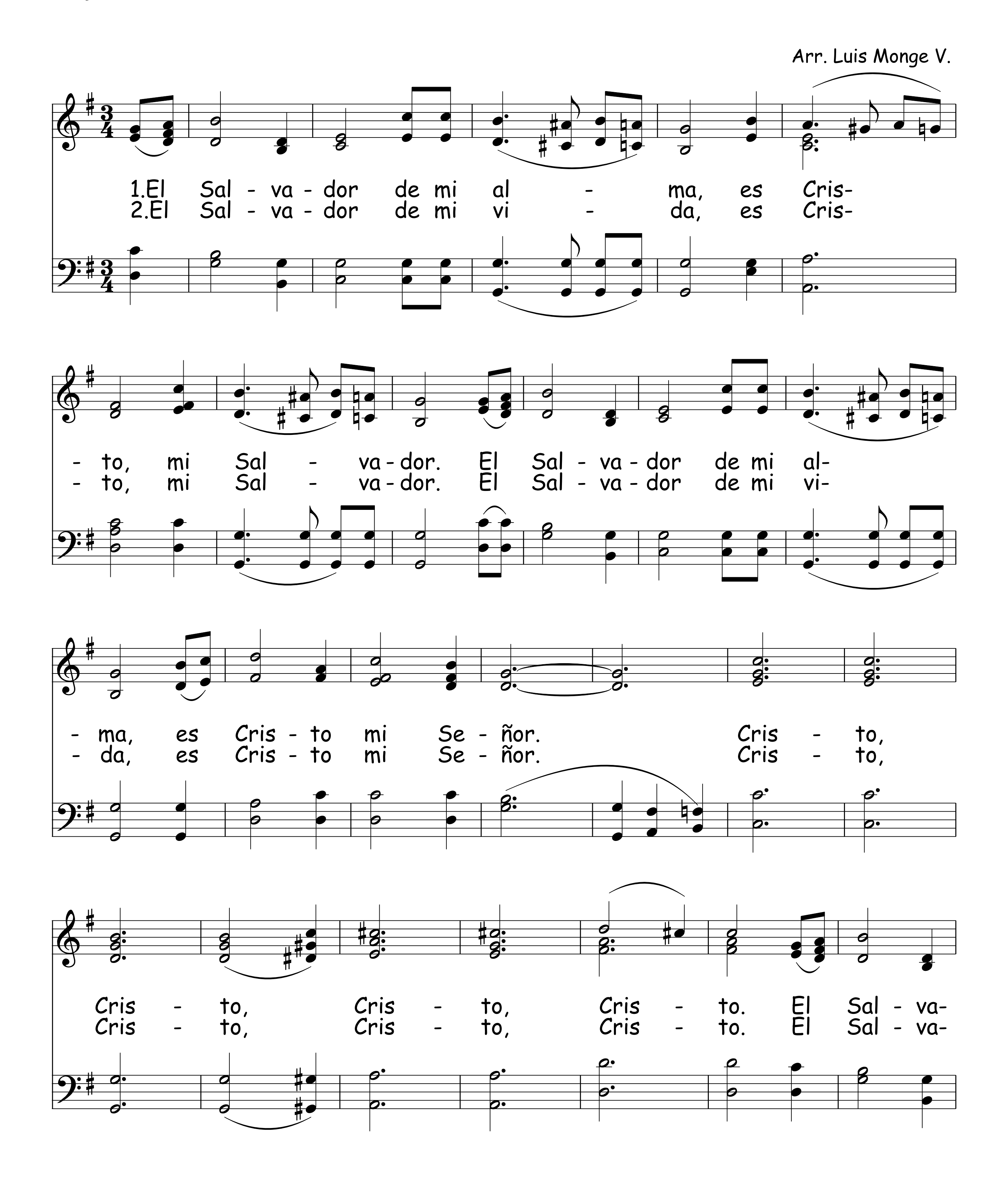


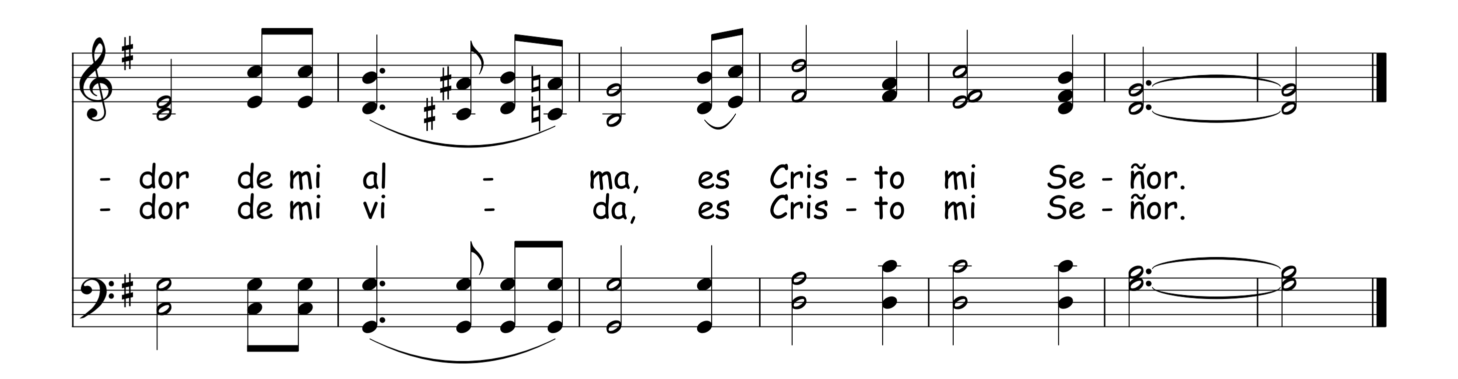
Aleluya, Salvo Soy 390



391 El Salvador De Mi Alma

Arr. Luis Monge V.





Jesús Es El Camino
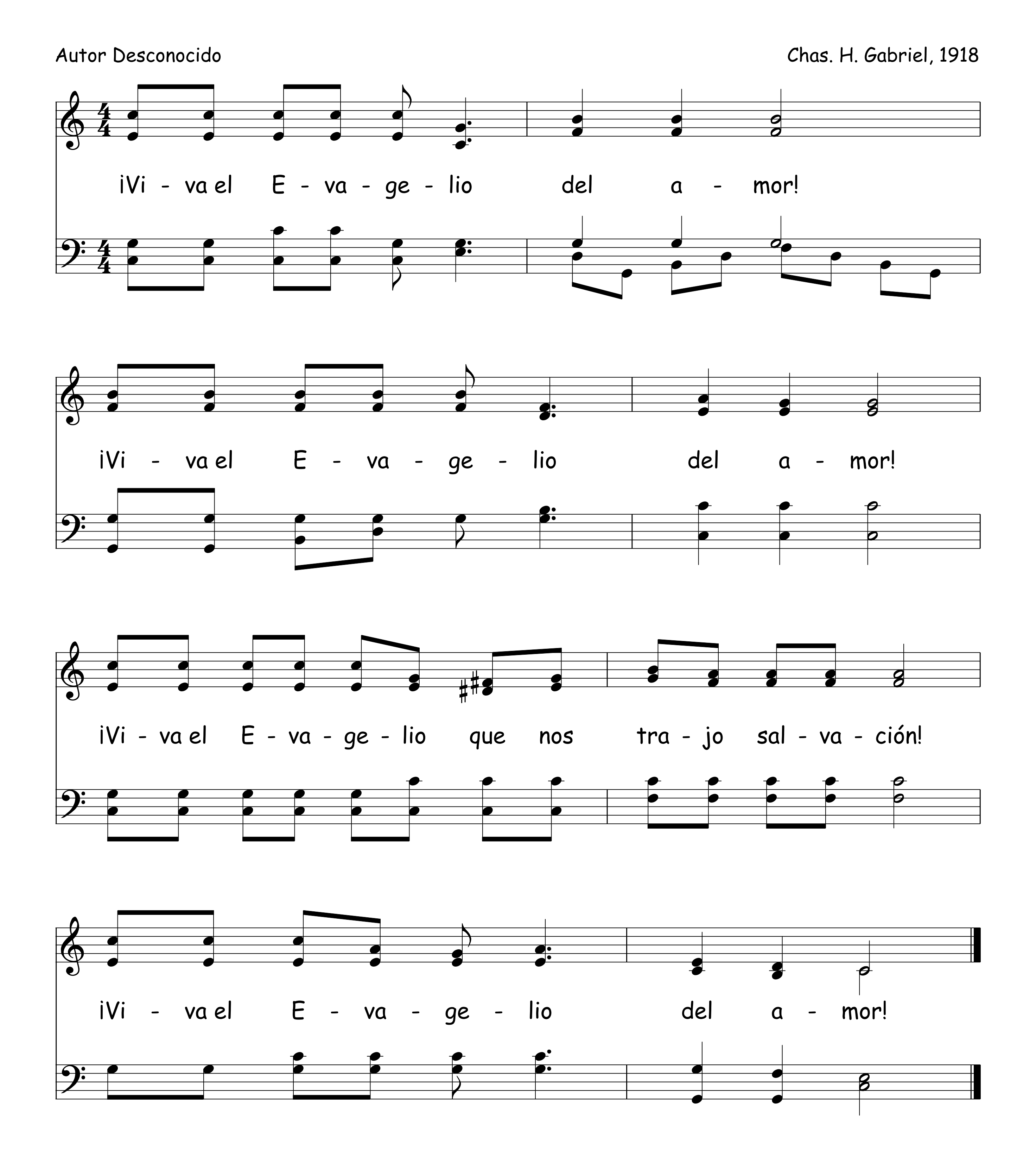
392

Je - sús es el ca - mi - no, yo voy al cie - lo con Él.
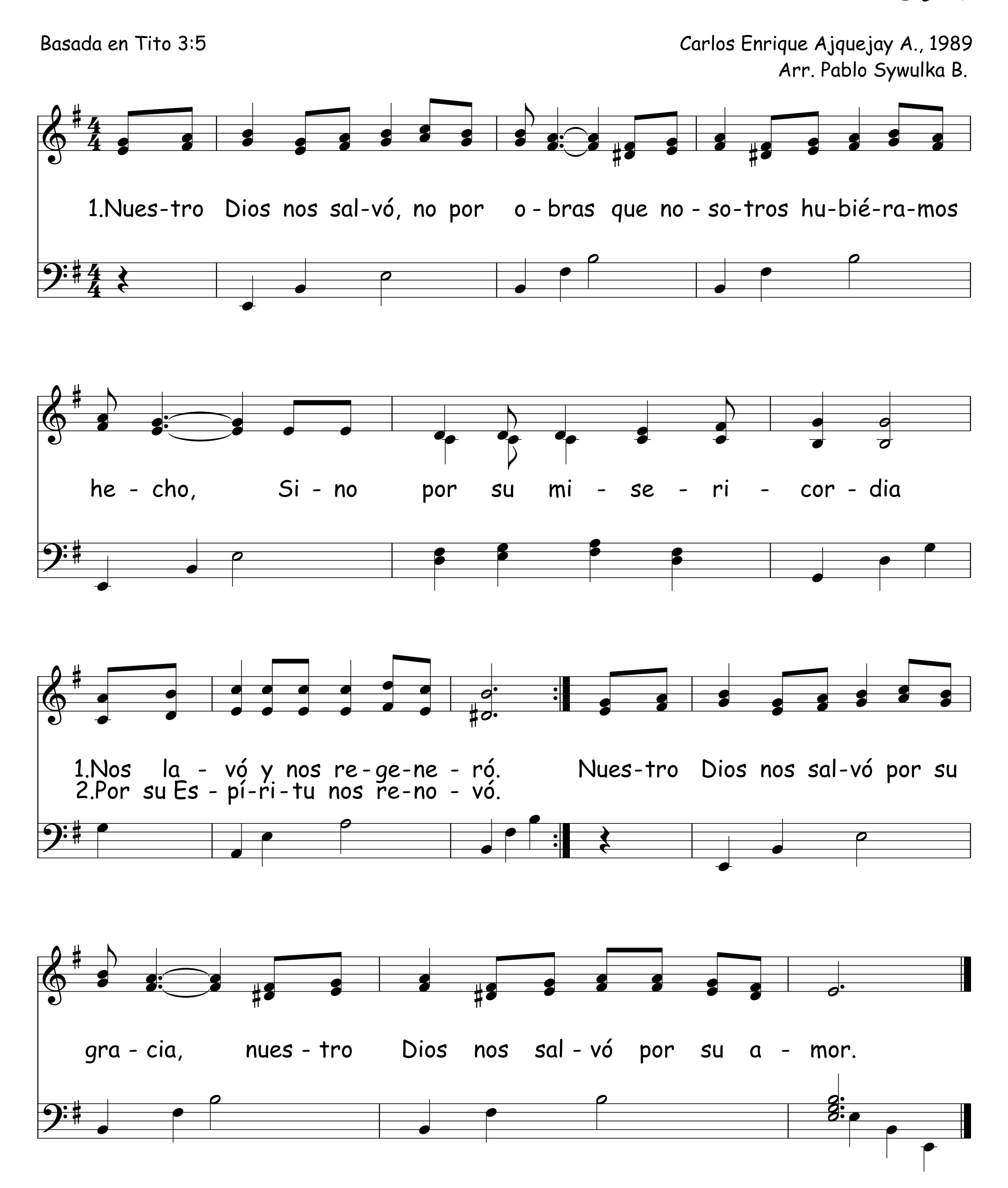
Con Él, yo voy, yo voy al cie - lo con Él.

Je - sús es el ca - mi - no, yo voy al cie - lo con Él.
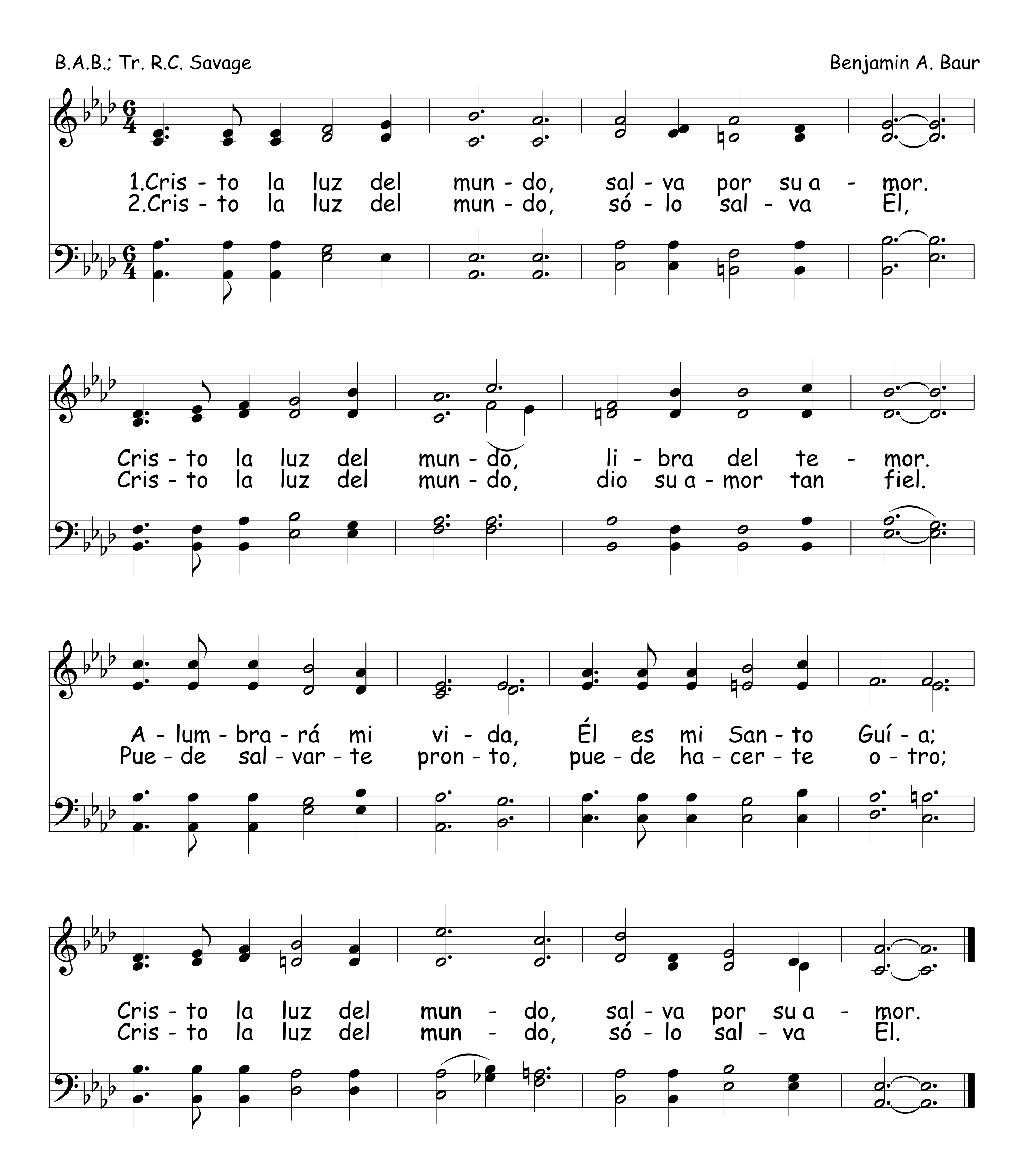
393 Viva El Evangelio
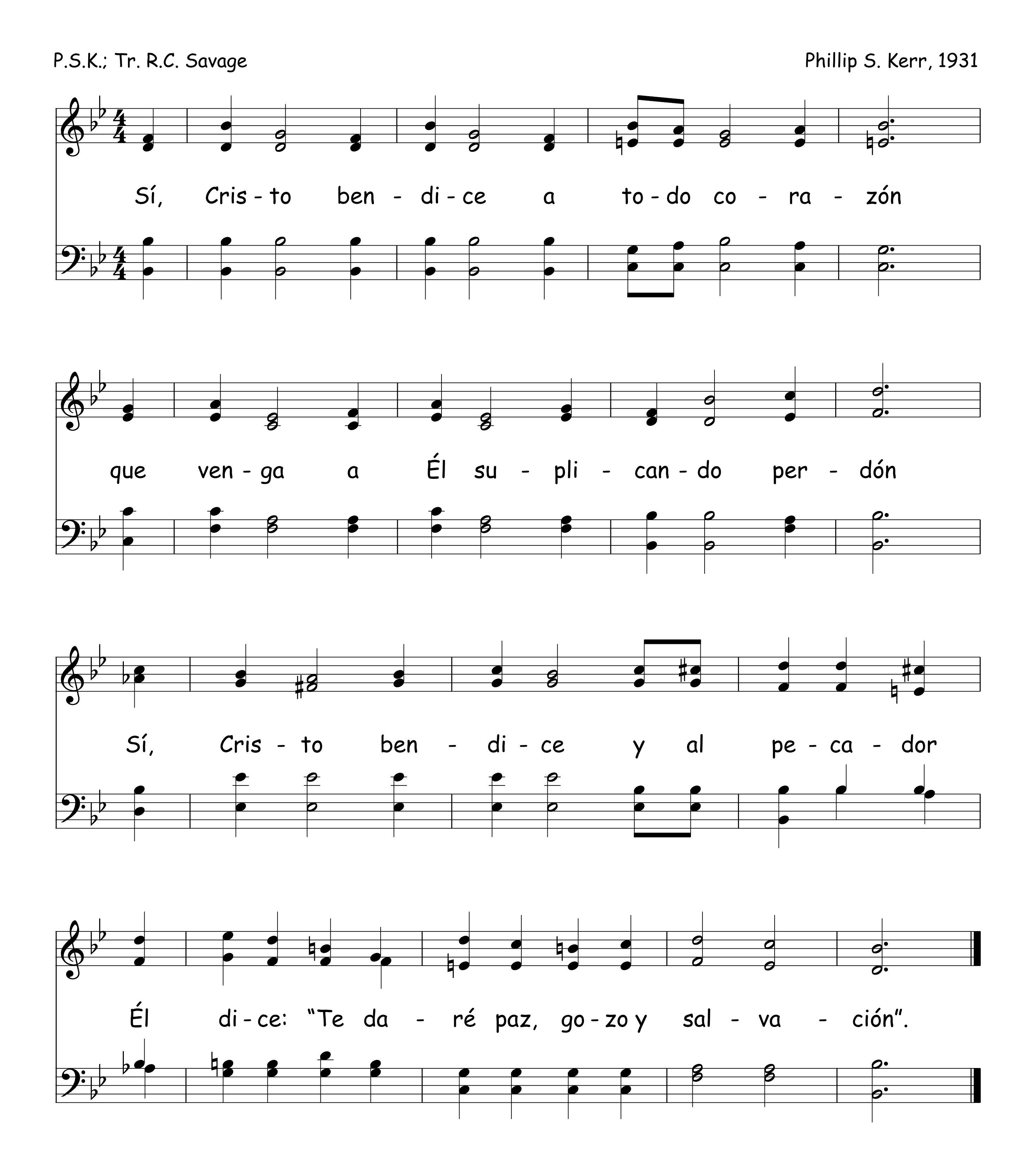


Nuestro Dios Nos Salvó 394



395 Cristo La Luz Del Mundo
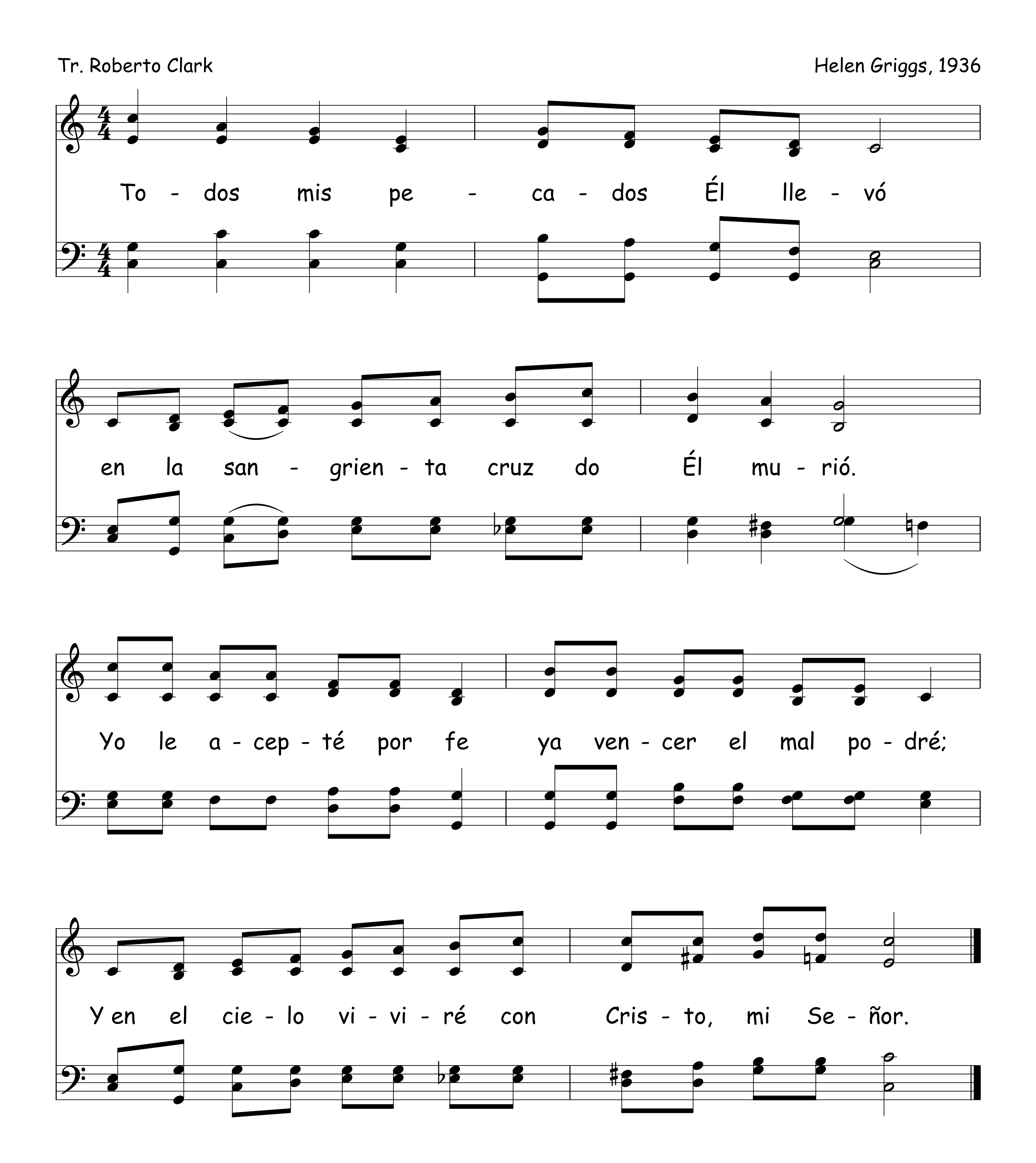


Sí, Cristo Bendice 396



397 Todos Mis Pecados Él Llevó

Tr. Roberto Clark
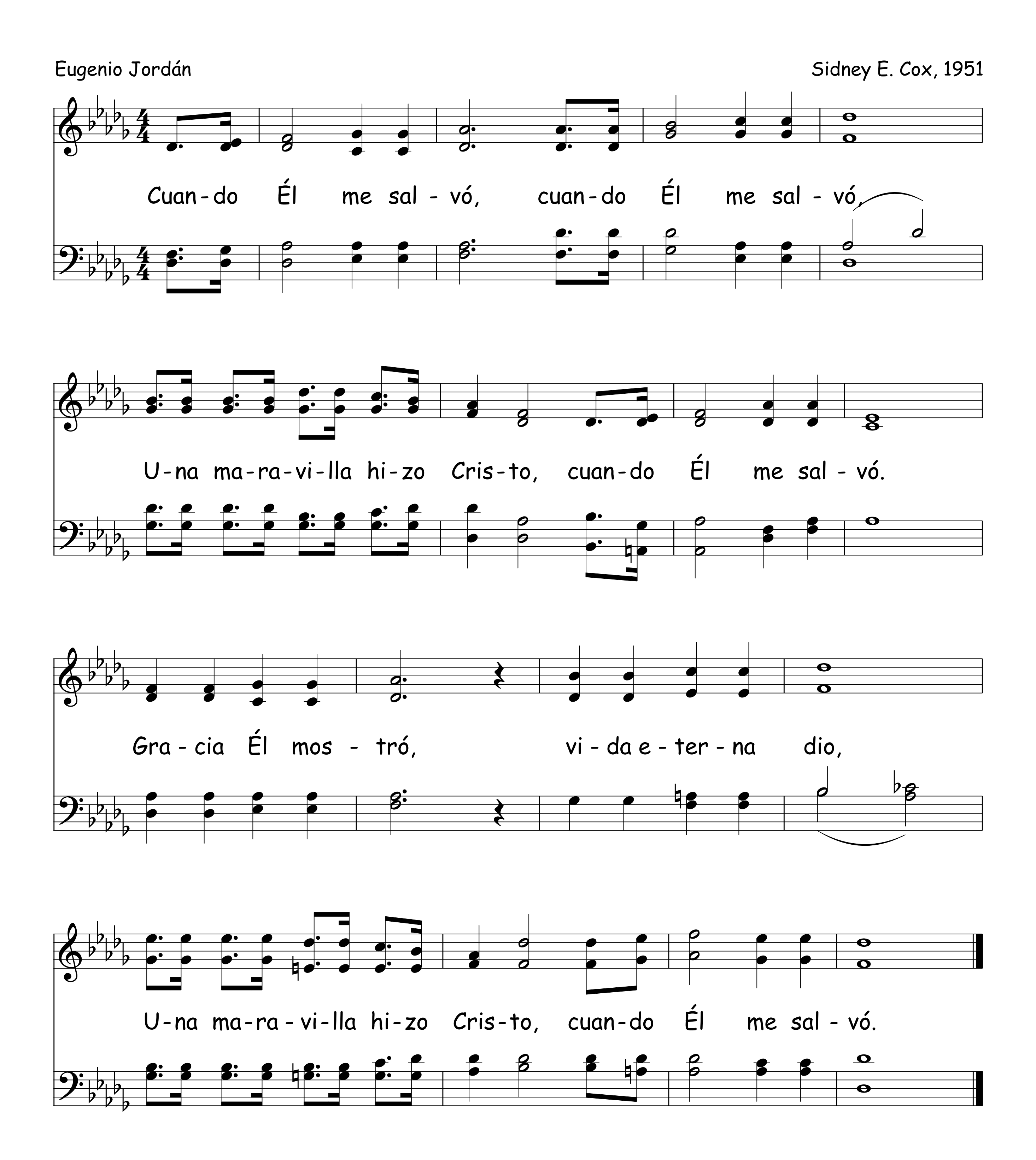
Helen Griggs, 1936



Cuando Él Me Salvó

Eugenio Jordán
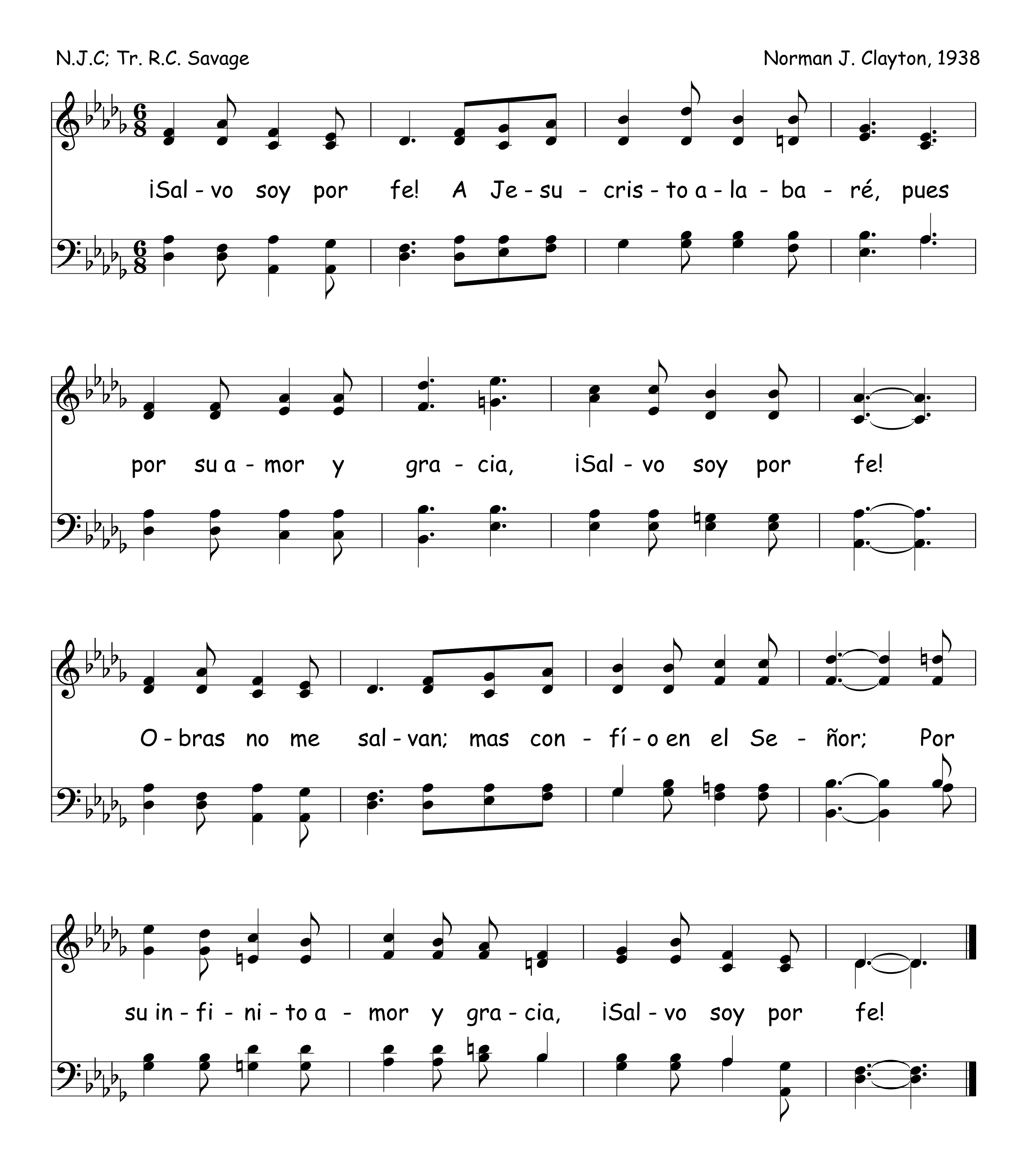
Sidney E. Cox, 1951



399 Salvo Soy Por Fe

N.J.C; Tr. R.C. Savage
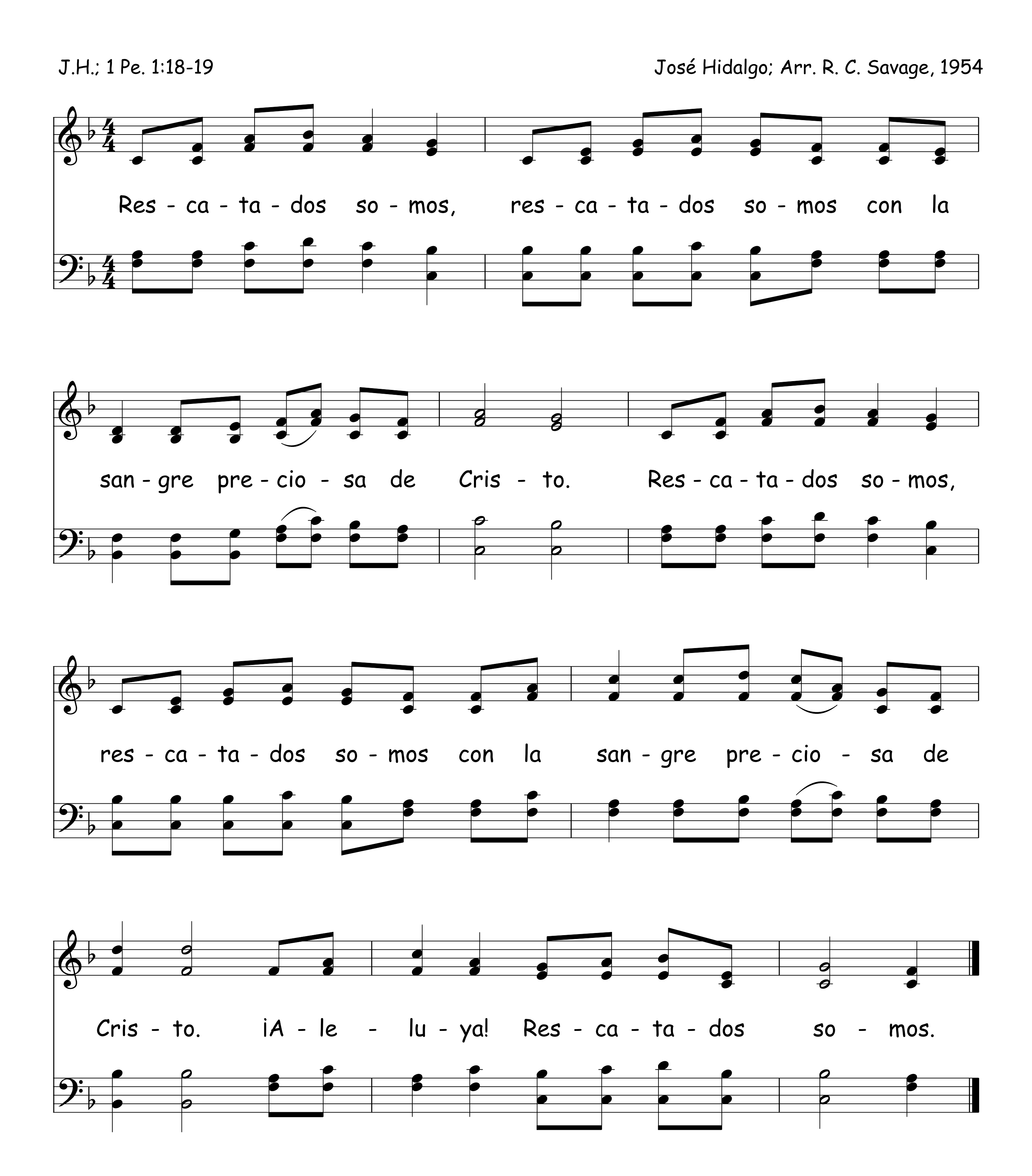
Norman J. Clayton, 1938



Rescatados Somos 400

J.H.; 1 Pe. 1:18-19

José Hidalgo; Arr. R. C. Savage, 1954



401 Si En Verdad Eres Salvo

Arr. Luis Monge V.

Si en ver - dad e - res sal - vo di A - mén (A - mén),

Si en ver - dad e - res sal - vo di A - mén (A - mén),
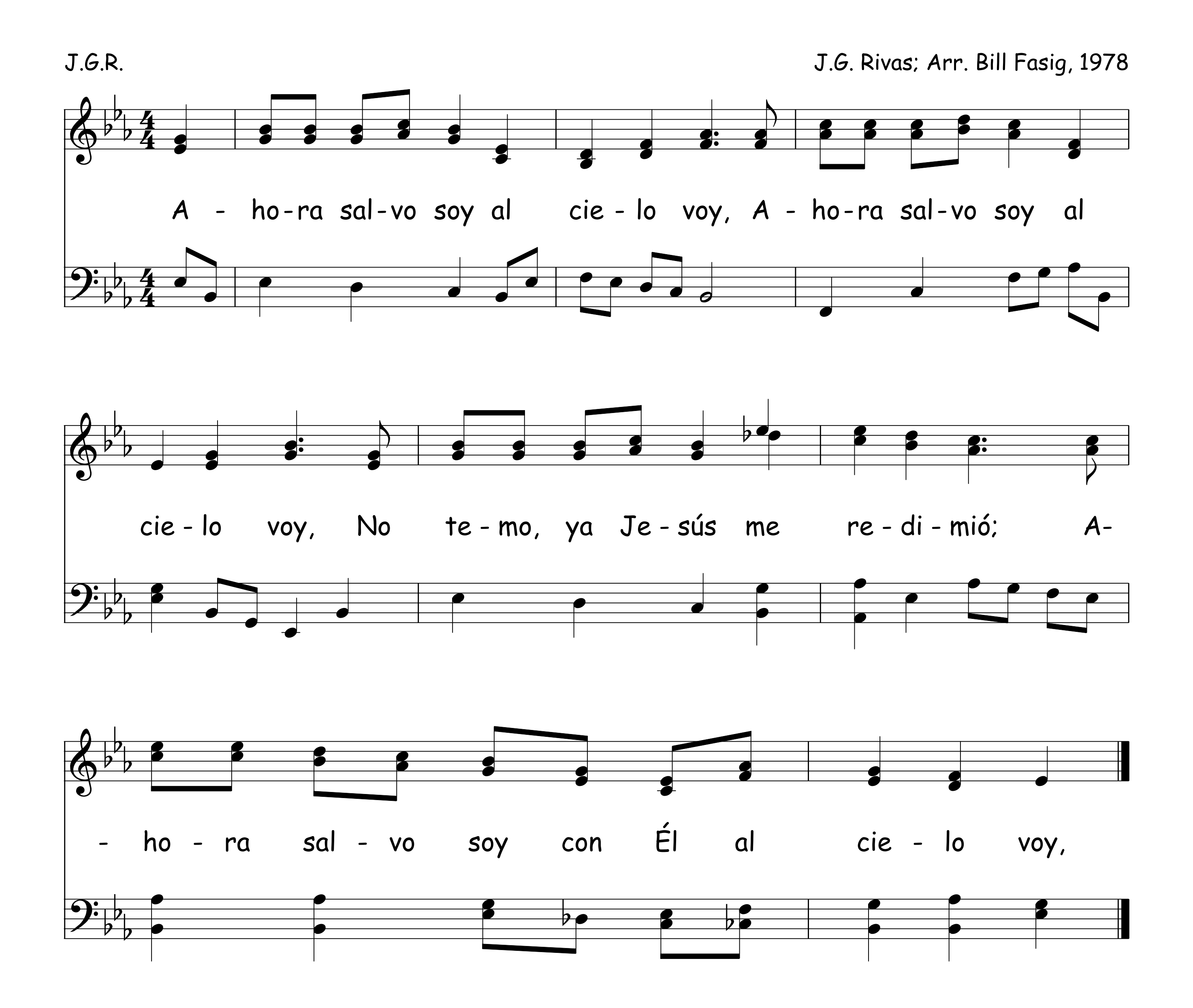
Si en ver - dad e - res sal - vo tes - ti - fi - ca con tu vi - da.

Si en ver - dad e - res sal - vo di A - mén (A - mén).
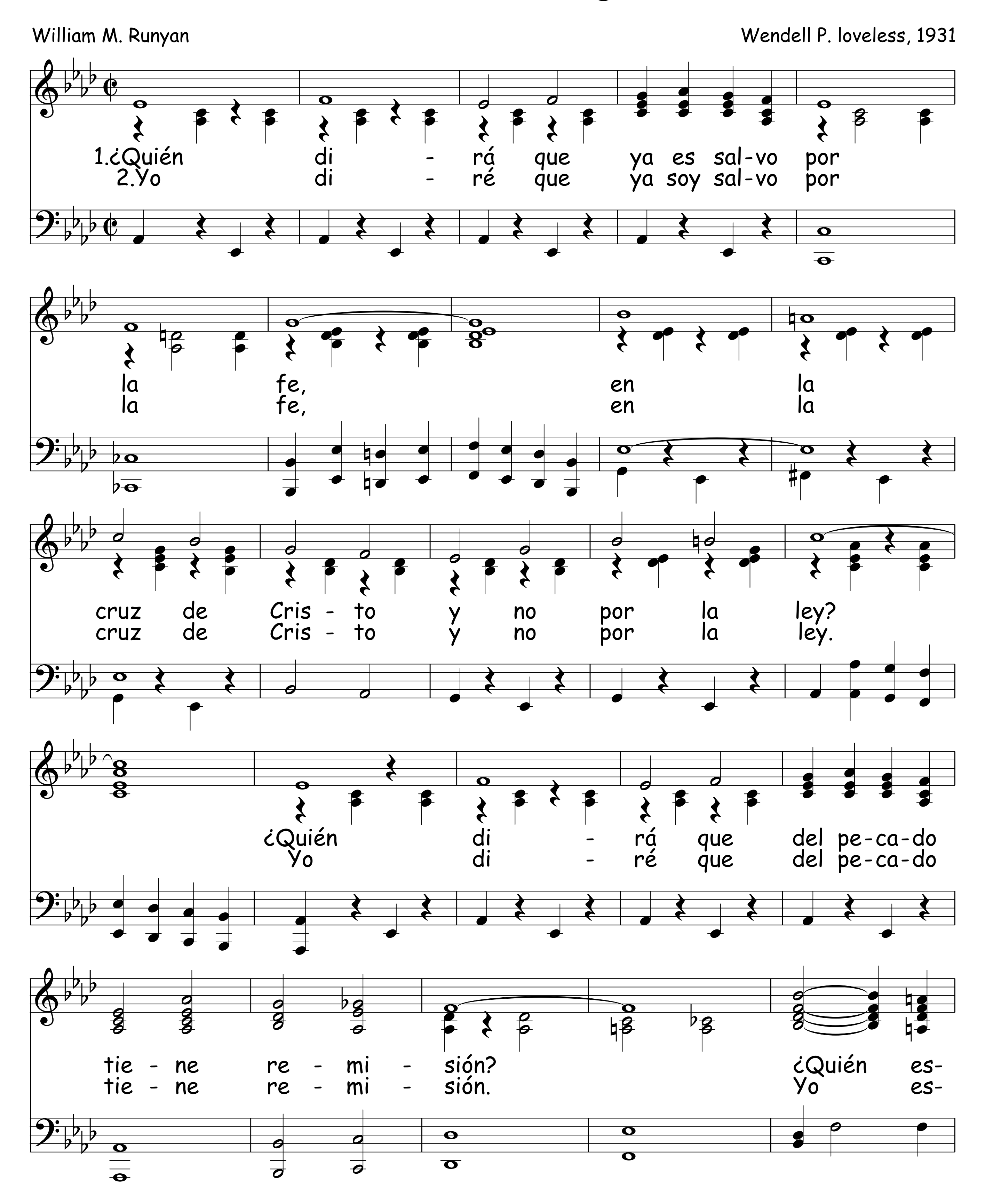
Ahora Salvo Soy 402
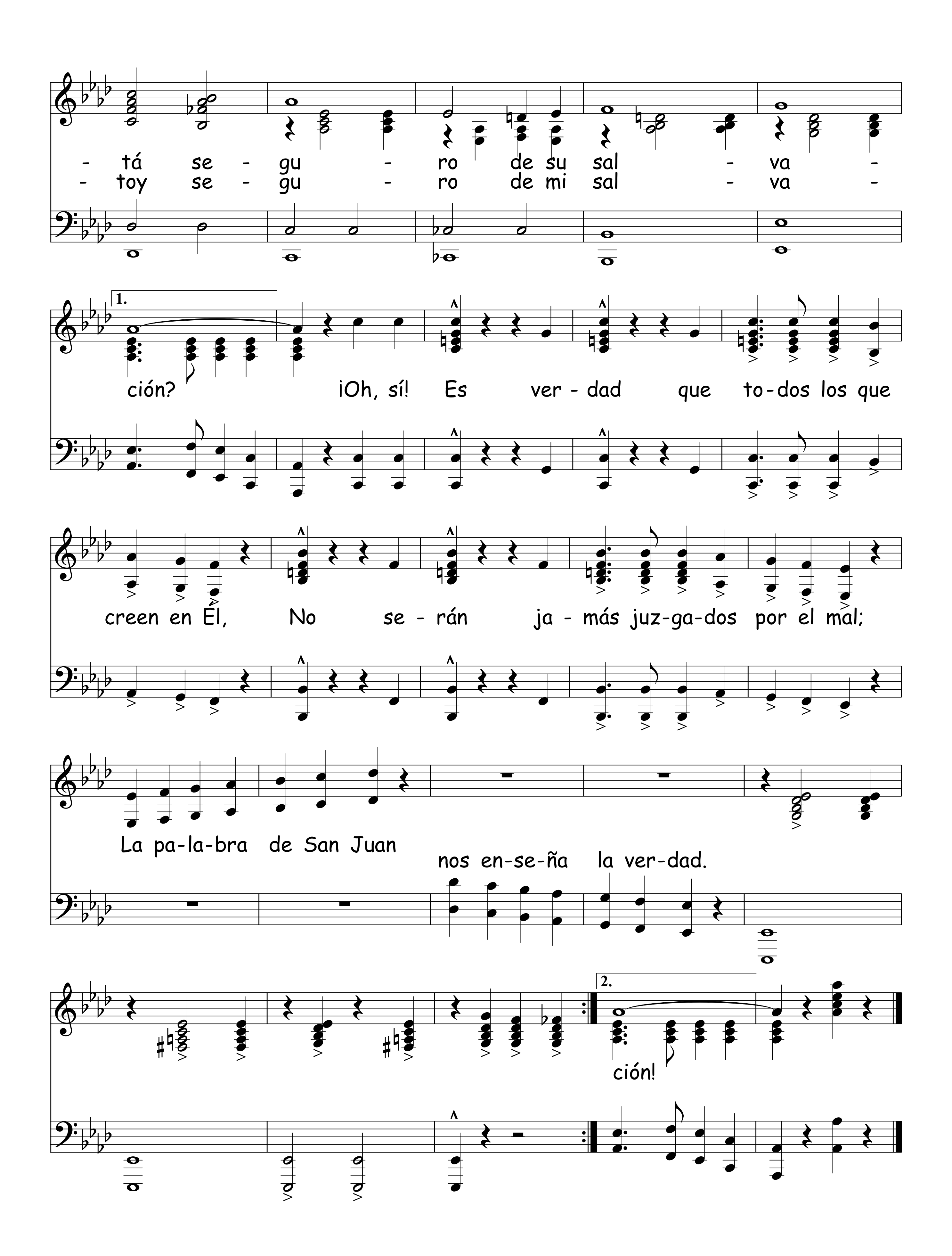
J.G.R.

J.G. Rivas; Arr. Bill Fasig, 1978



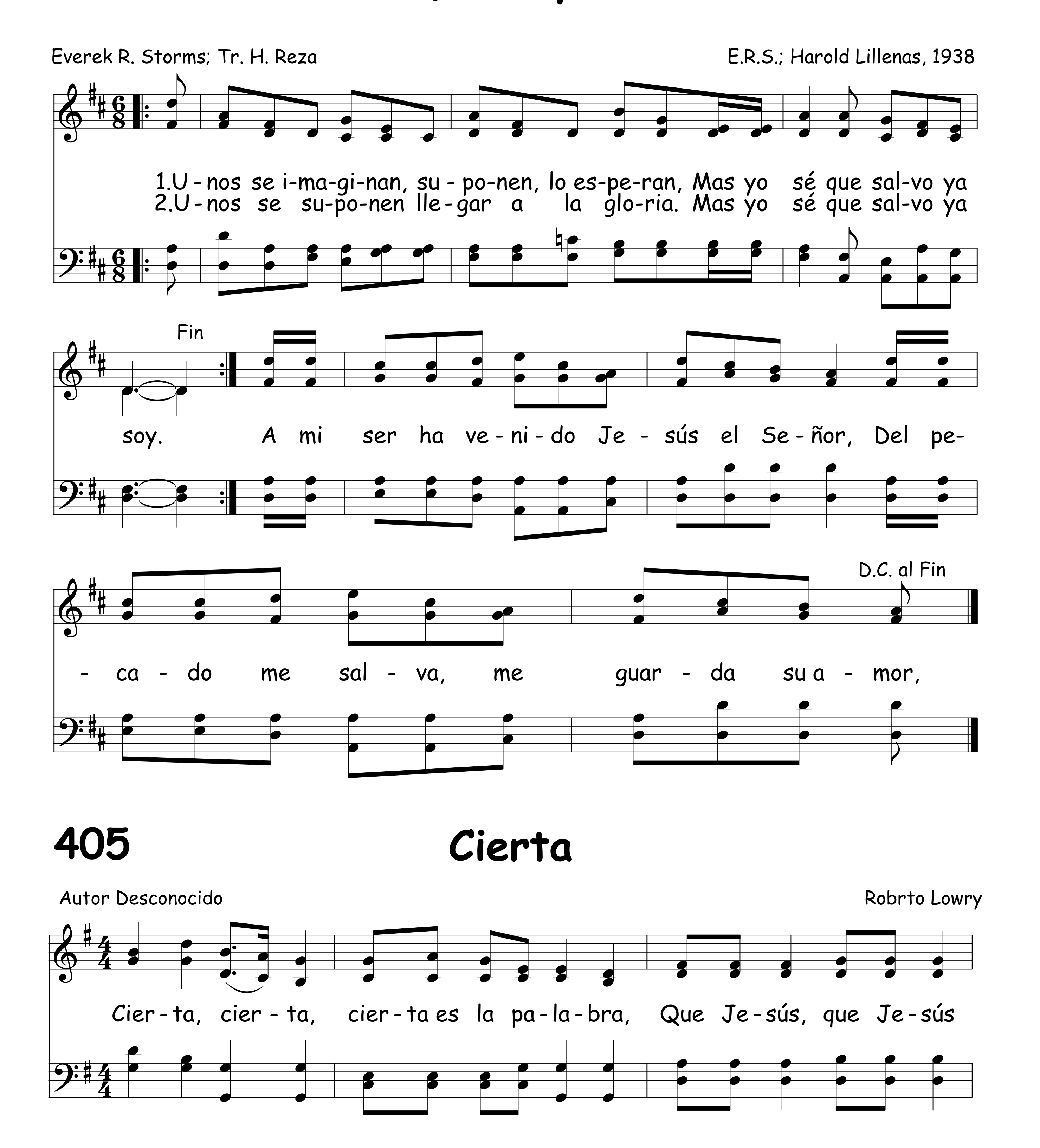
403 Marcha De La Seguridad
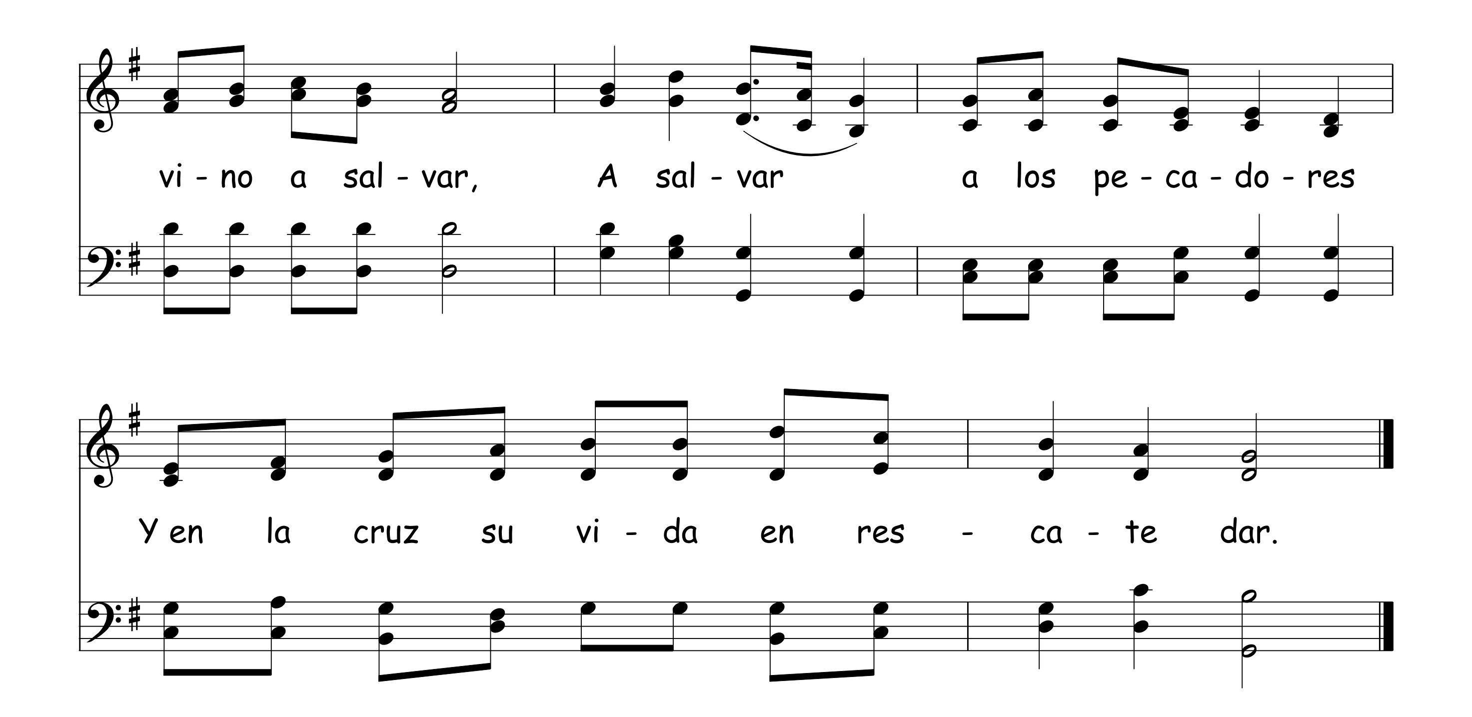




- tá se - gu - ro de su sal - va -
- toy se - gu - ro de mi sal - va -
1.
ción? ¡Oh, sí! Es ver - dad que to-dos los que
creen en Él, No se - rán ja - más juz-ga-dos por el mal;
La pa-la-bra de San Juan
nos en-se-ña la ver-dad.
2.
ción!

404 Sé Que Soy Salvo



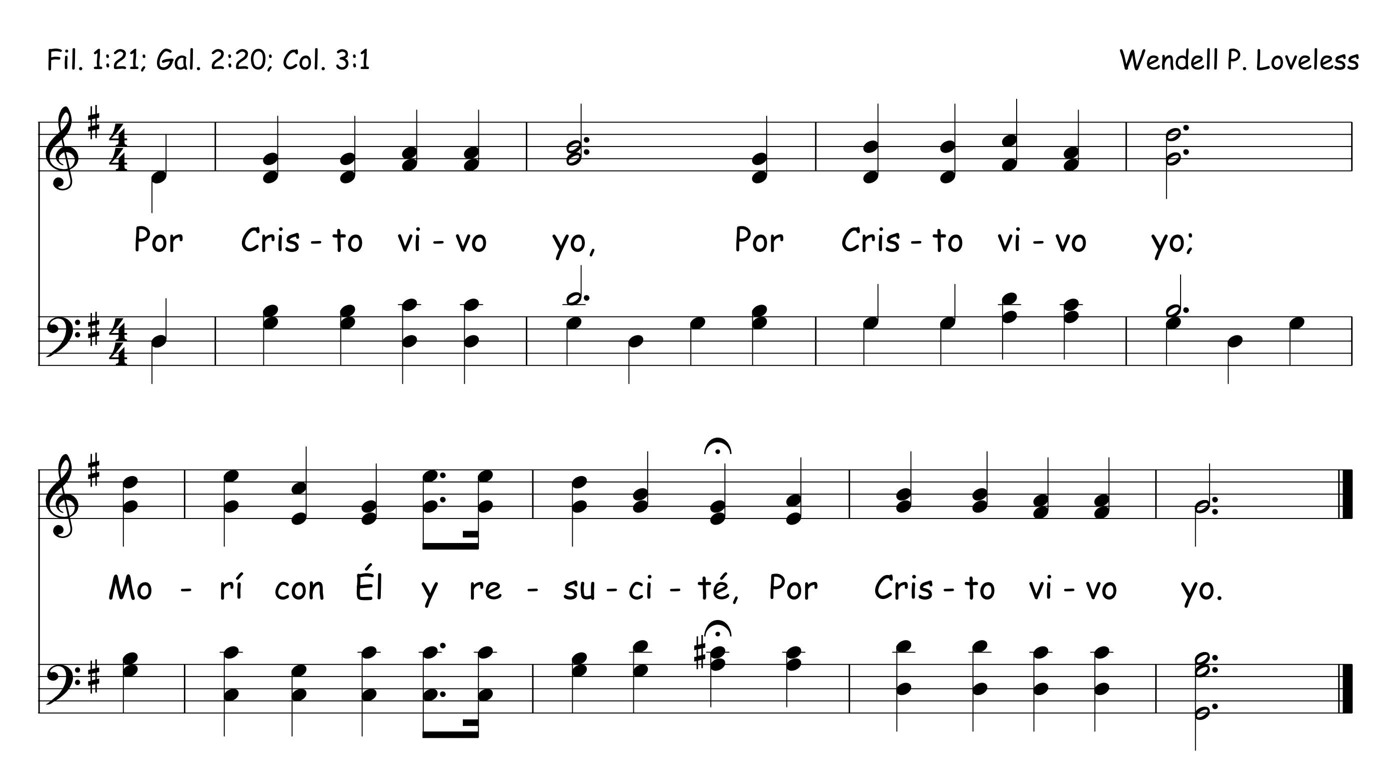


Por Cristo Vivo Yo

406

Fil. 1:21; Gal. 2:20; Col. 3:1
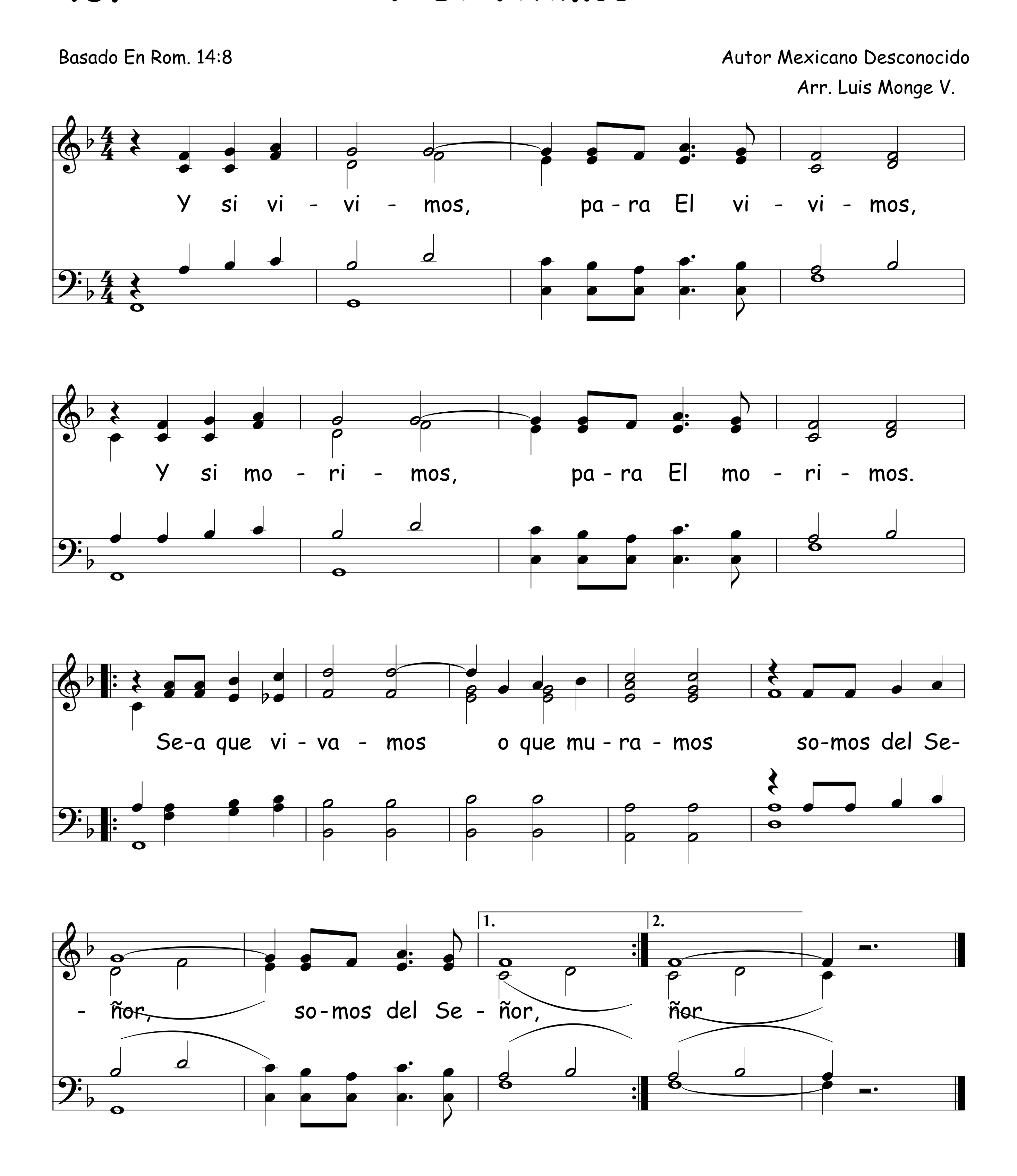
Wendell P. Loveless



407 Y Si Vivimos

Basado En Rom. 14:8
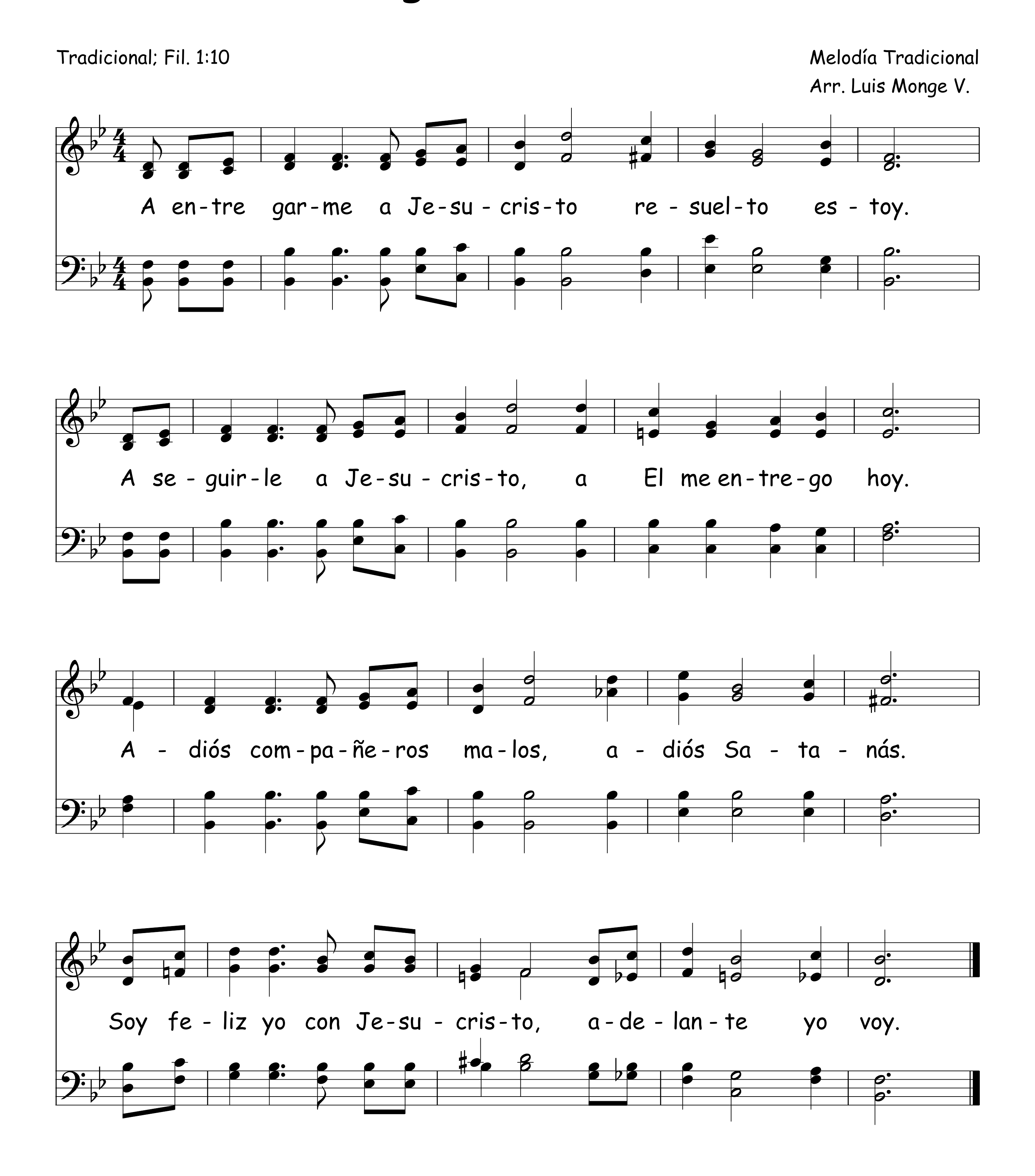
Autor Mexicano Desconocido
Arr. Luis Monge V.



A Entregarme a Jesucristo 408

Tradicional; Fil. 1:10

Melodía Tradicional
Arr. Luis Monge V.



409 Ven A Mi Corazón

Arr. L.F.V. Olson

Harry D. Clarke

1.Ven a mi co - ra - zón, ven a mi co - ra - zón,
2.Es - cu - dri - ña mi - ser, Es - cu - dri - ña - mi ser,
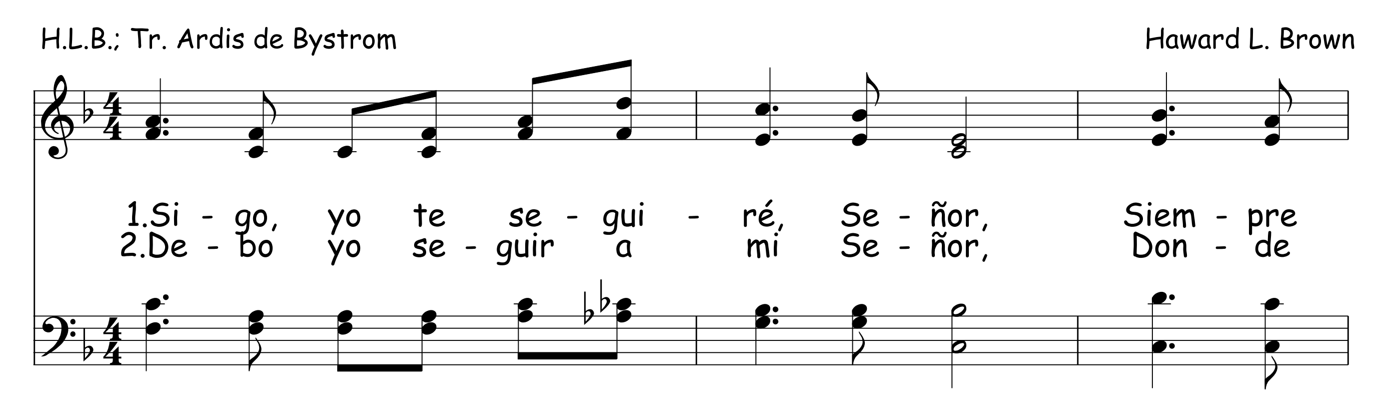
Ven a él a mo - rar, ¡Oh Cris - to! Oh, ven ya Se - ñor,
Aho - ra ven a lim - piar - lo, Cris - to; Si hay al - go en él,

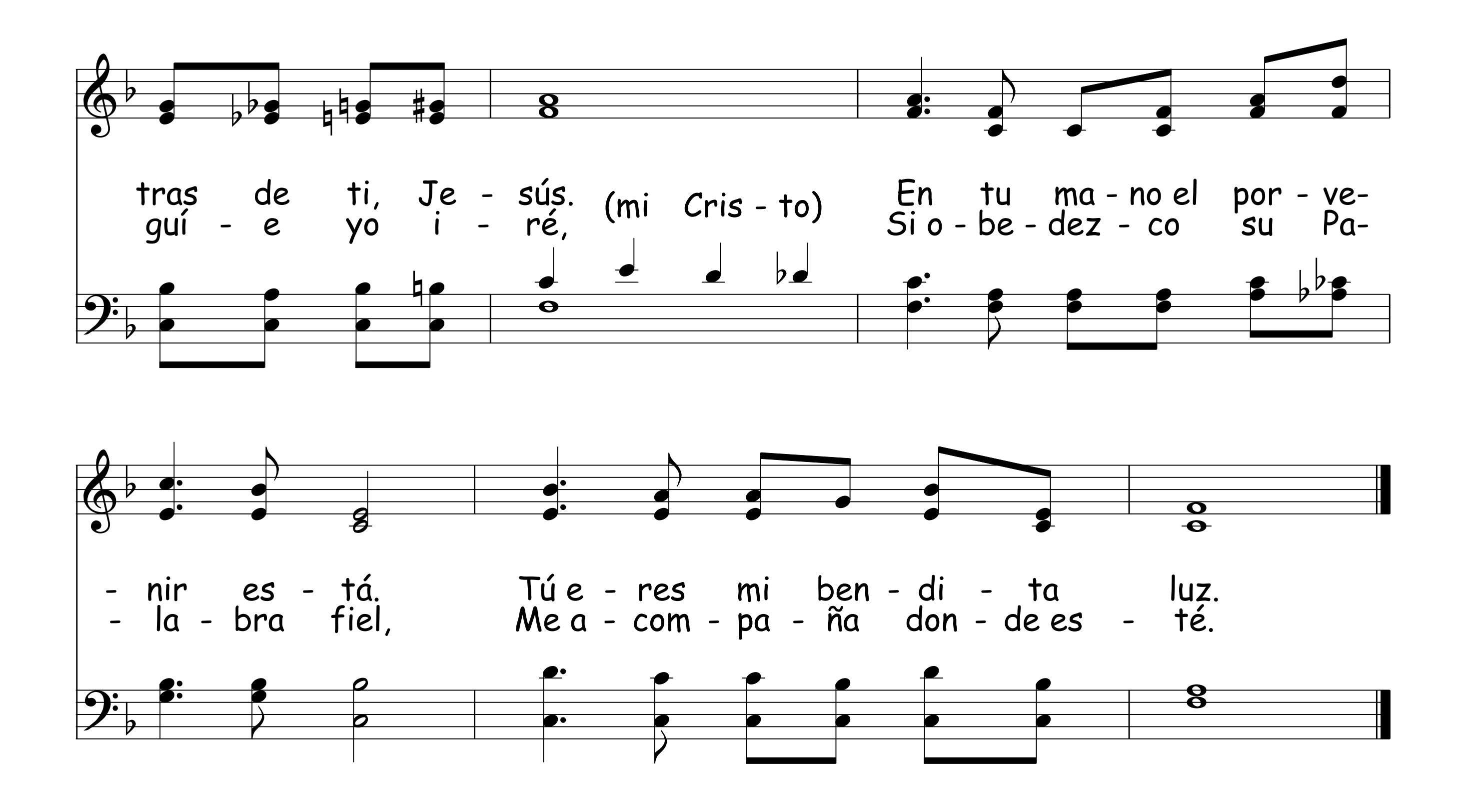
Ven a ha - bi - tar, Ven a mi co - ra - zón, ¡Oh Cris - to!
Que no a - gra - da a Ti, Es - cu - dri - ña mi ser, ¡Oh Cris - to!

410 Sigo, Yo Te Seguiré, Señor
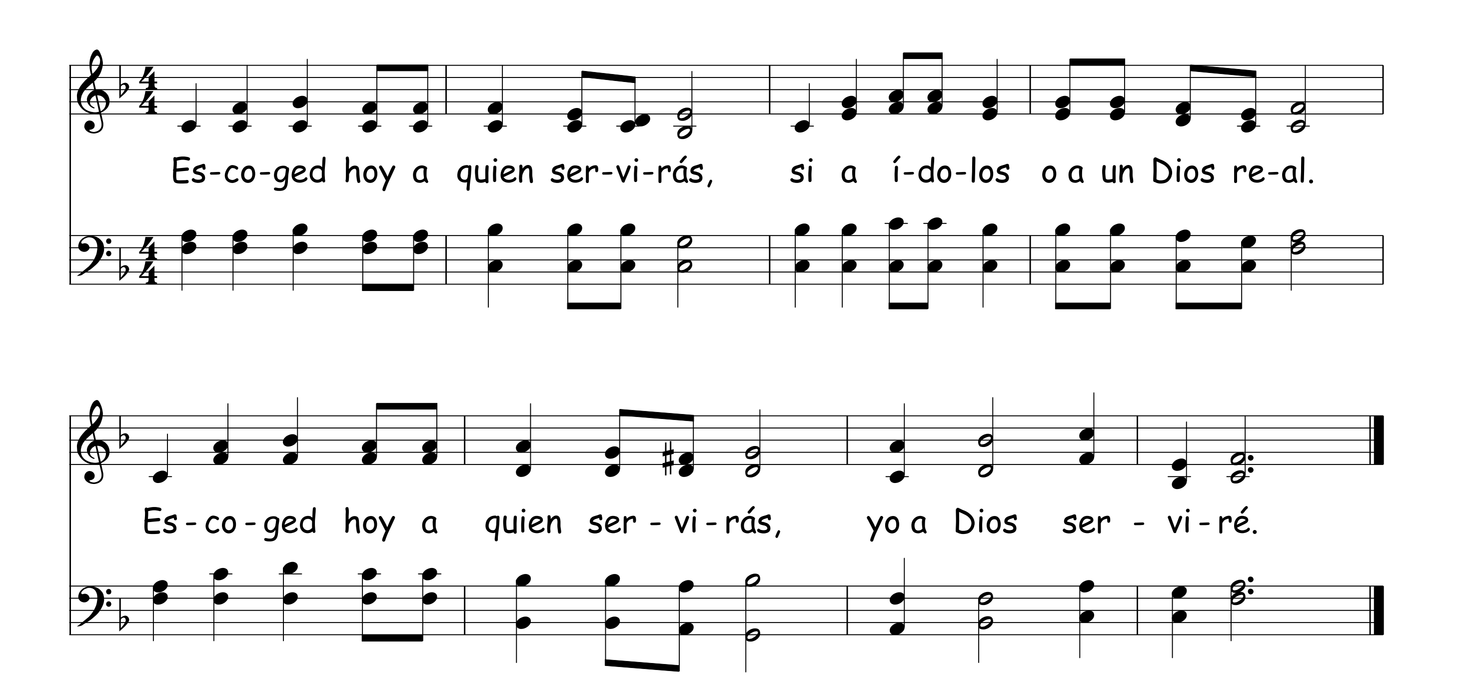
H.L.B.; Tr. Ardis de Bystrom

Haward L. Brown





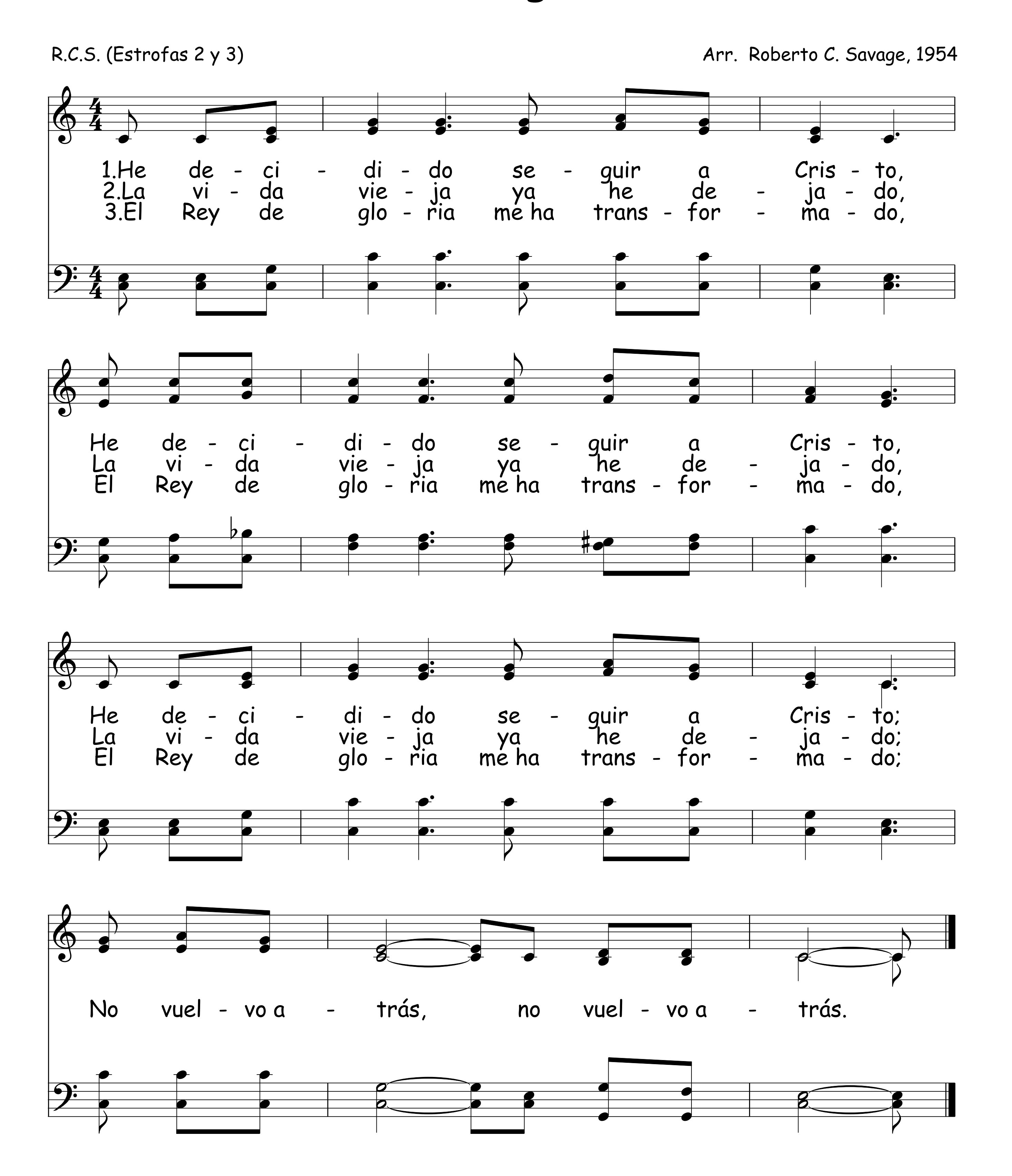
Escoged Hoy A Quien Servirás 411
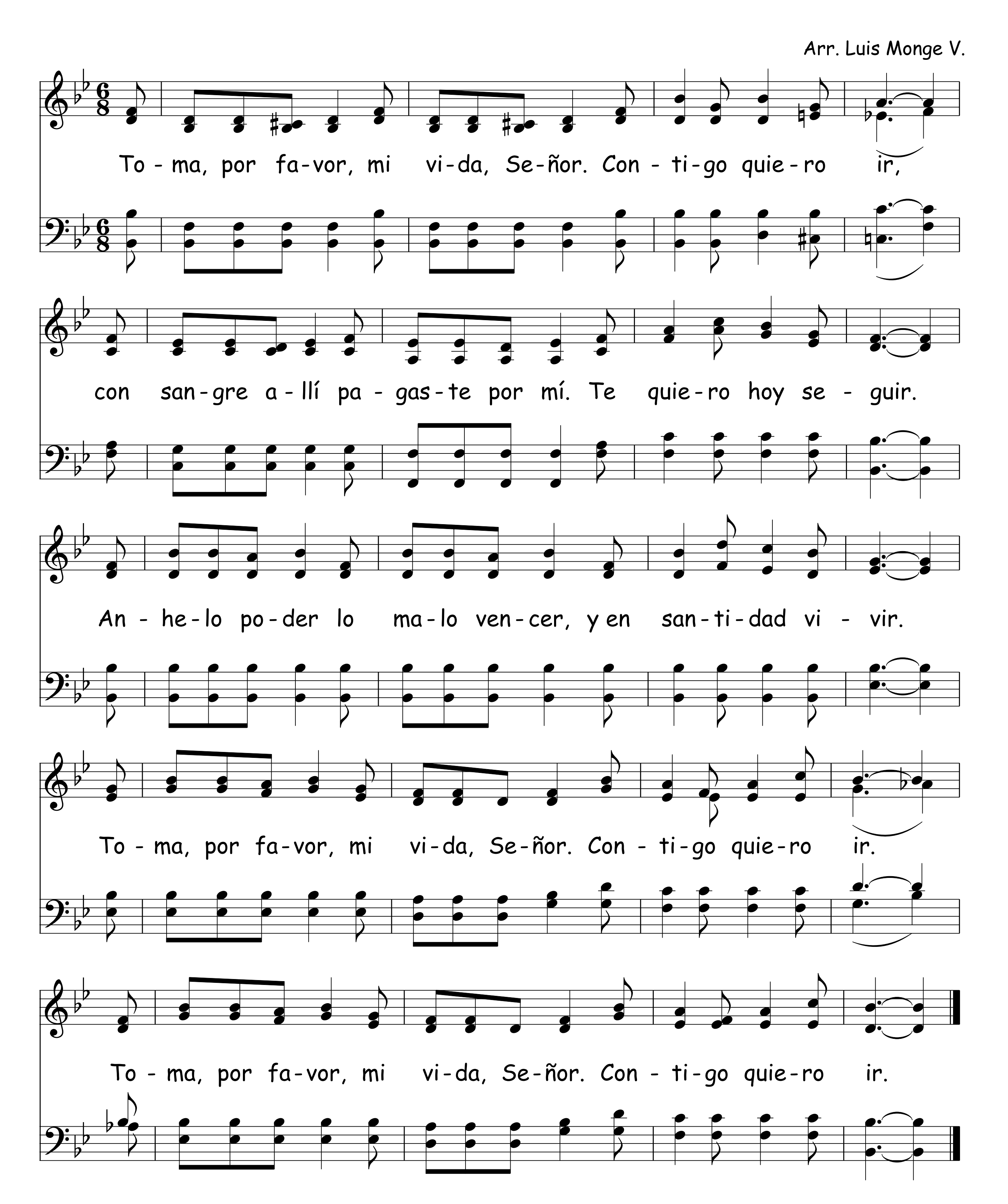


412 He Decidido Seguir A Cristo

R.C.S. (Estrofas 2 y 3)

Arr. Roberto C. Savage, 1954
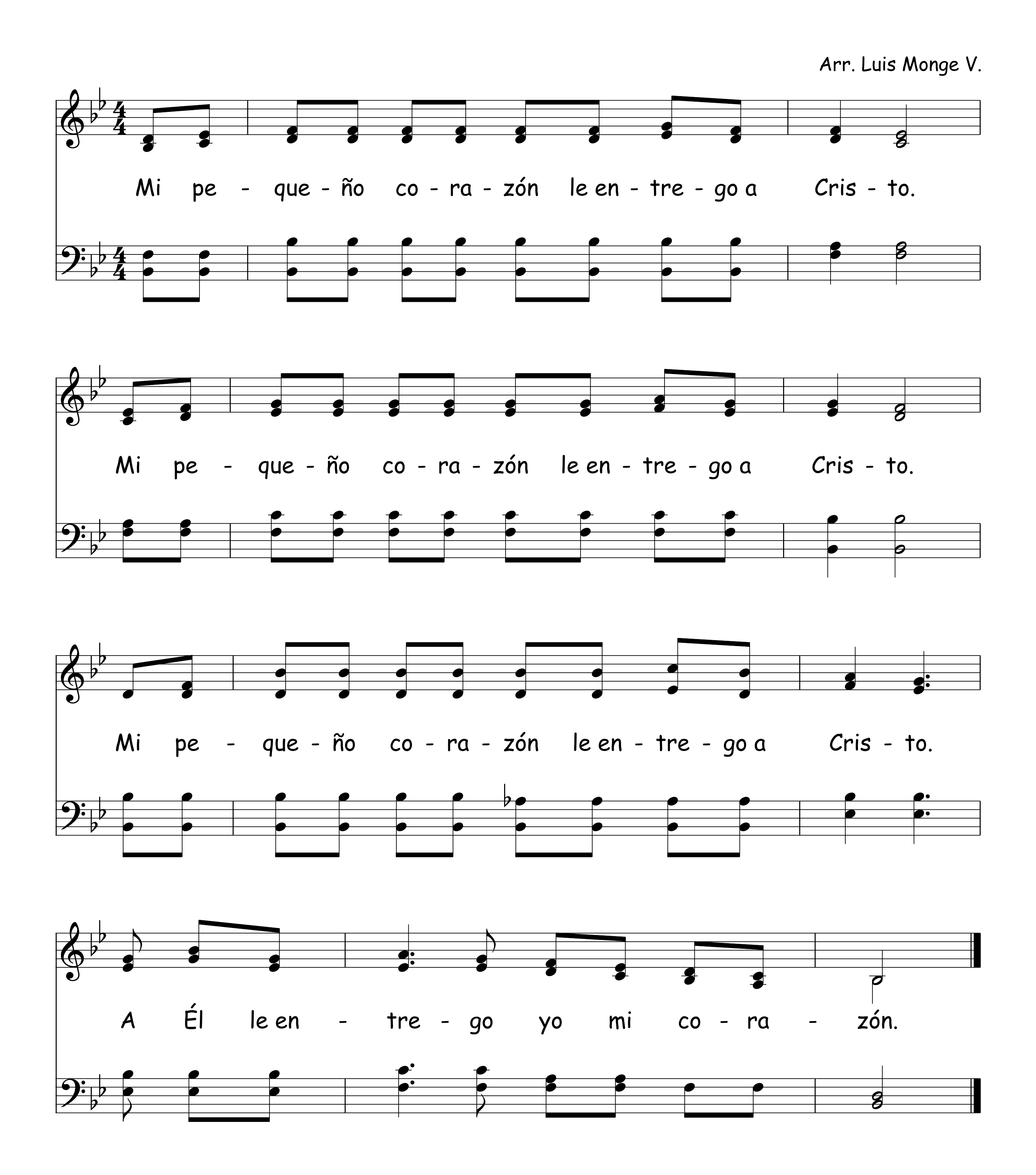


Toma Por Favor Mi Vida Señor 413



414 Mi Pequeño Corazón Entrego A Cristo

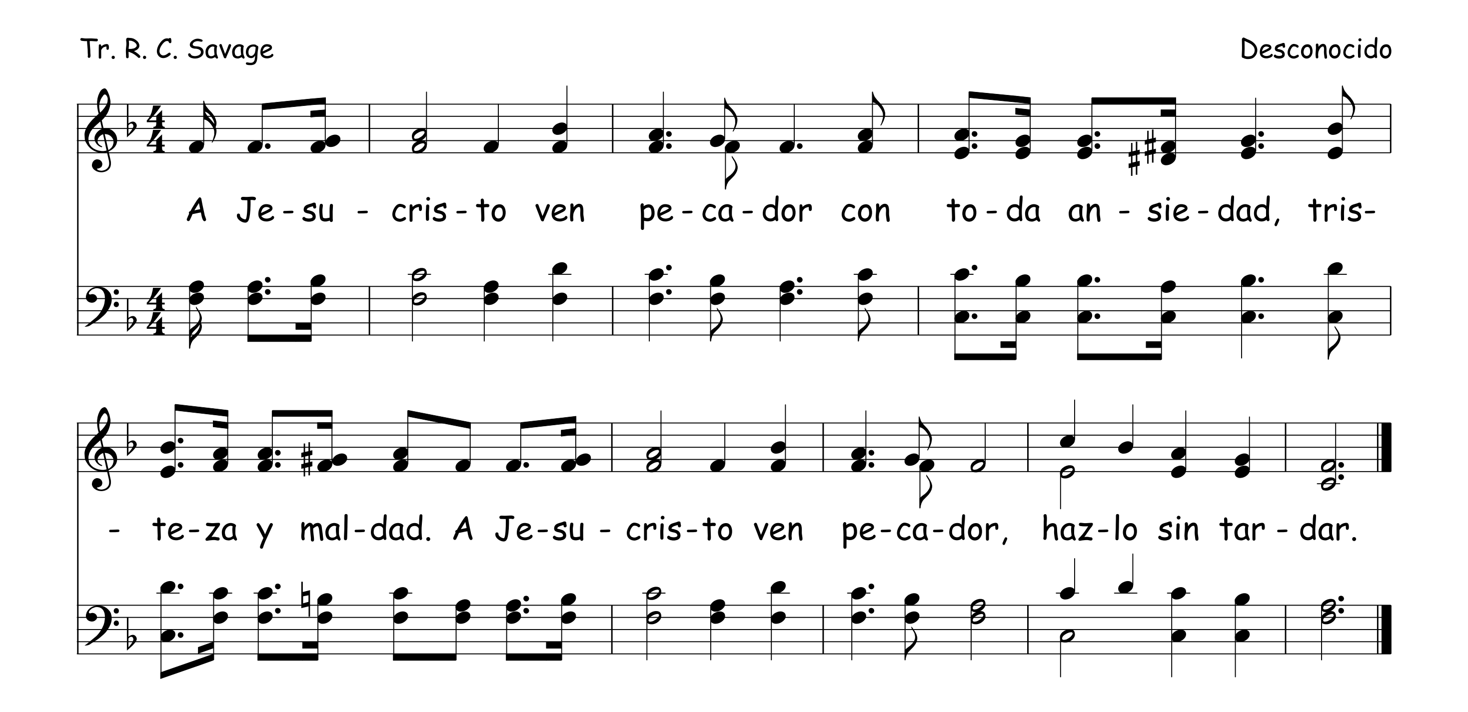
Arr. Luis Monge V.



A Jesucristo Ven Pecador 415

Tr. R. C. Savage
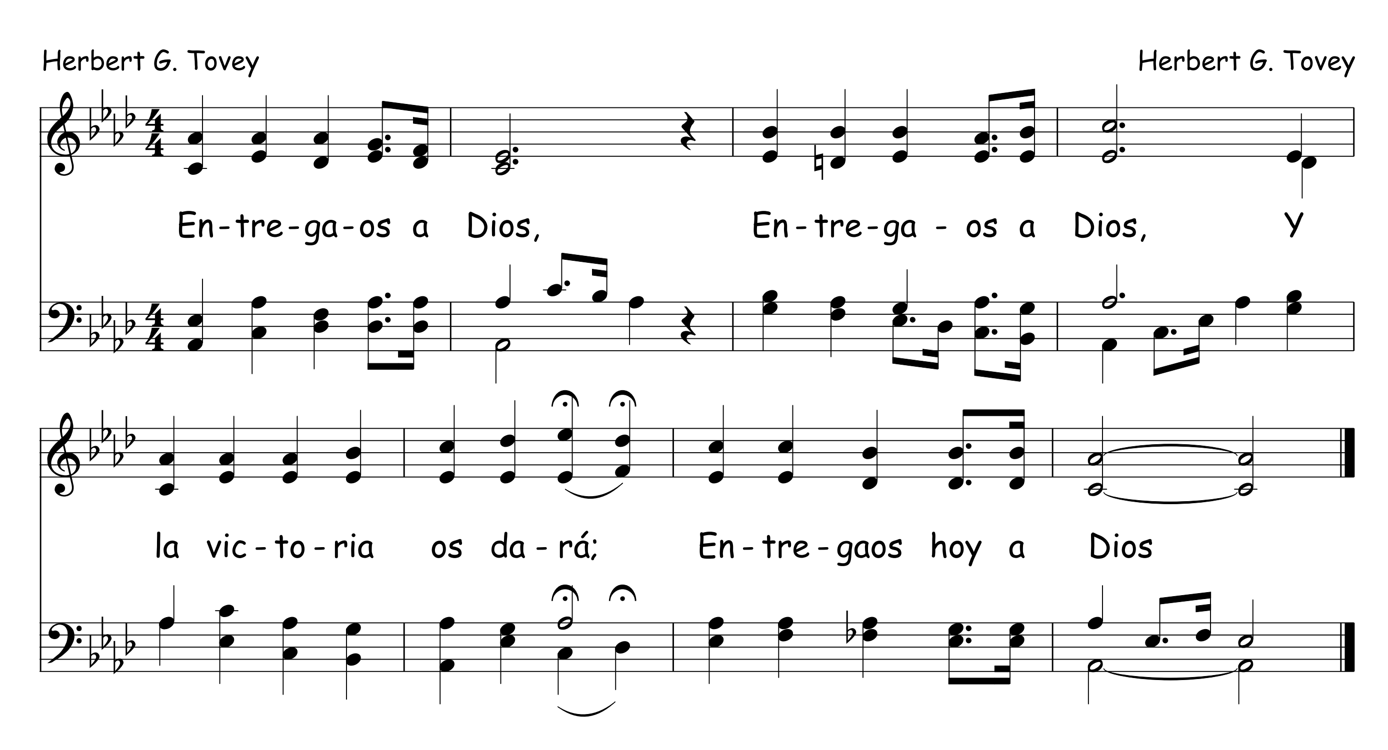
Desconocido



Entregaos A Dios 416

Herbert G. Tovey
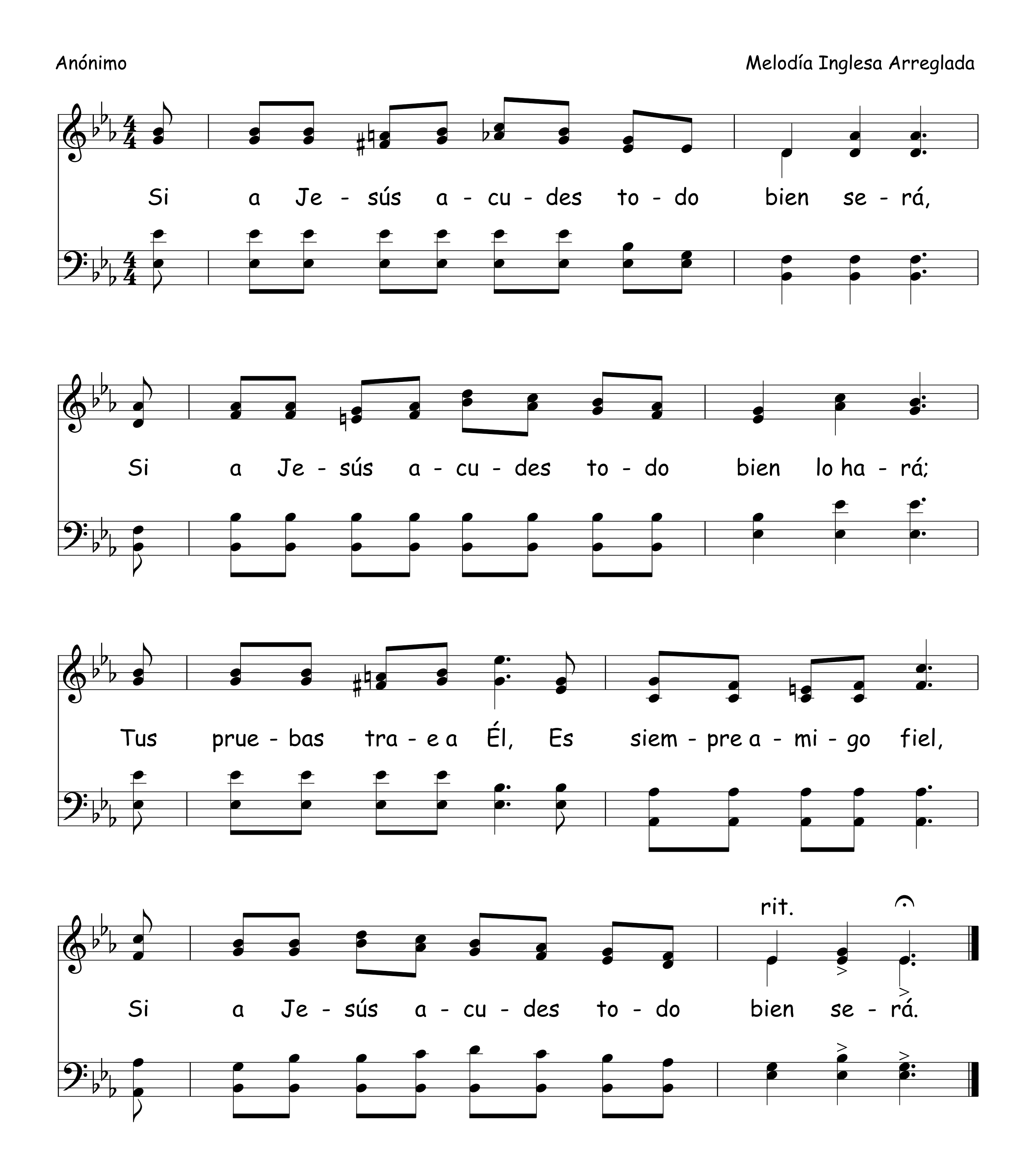
Herbert G. Tovey
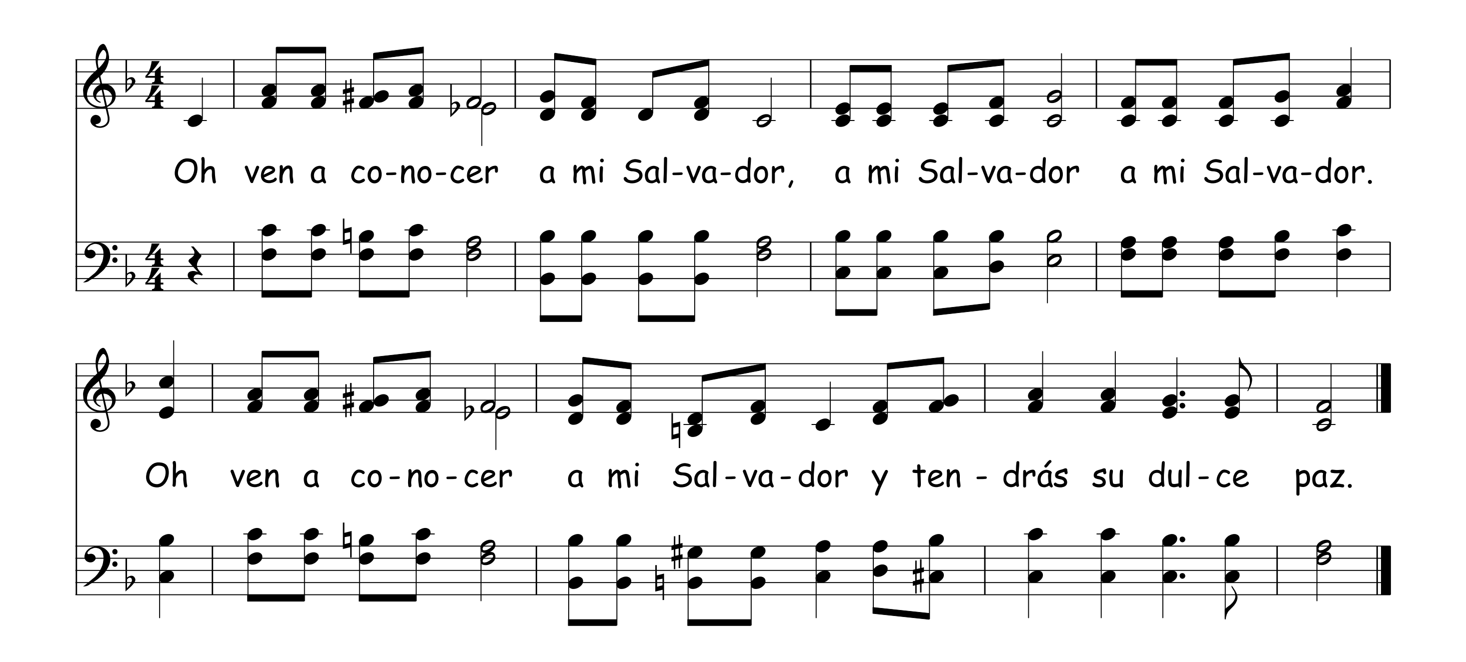


417 Si A Jesús Acudes

Anónimo

Melodía Inglesa Arreglada



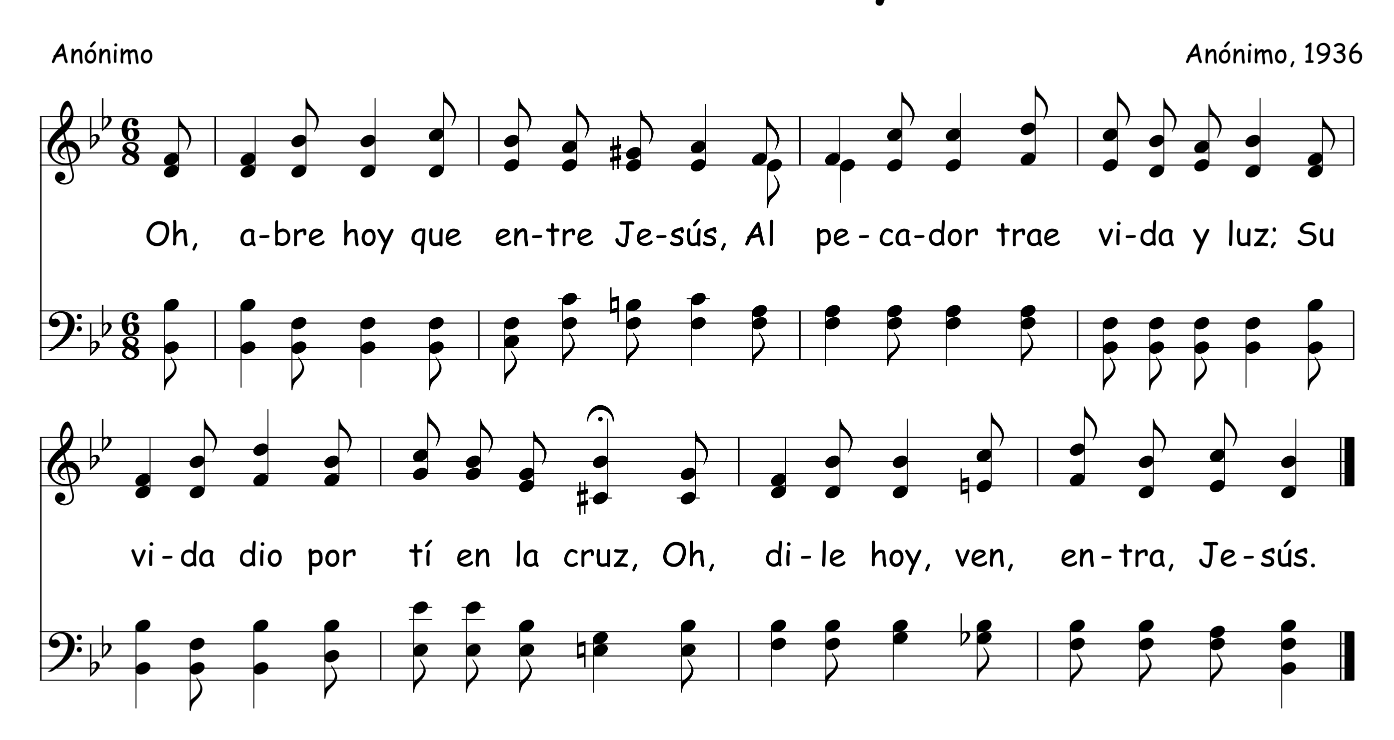
Oh, Ven A Conocer
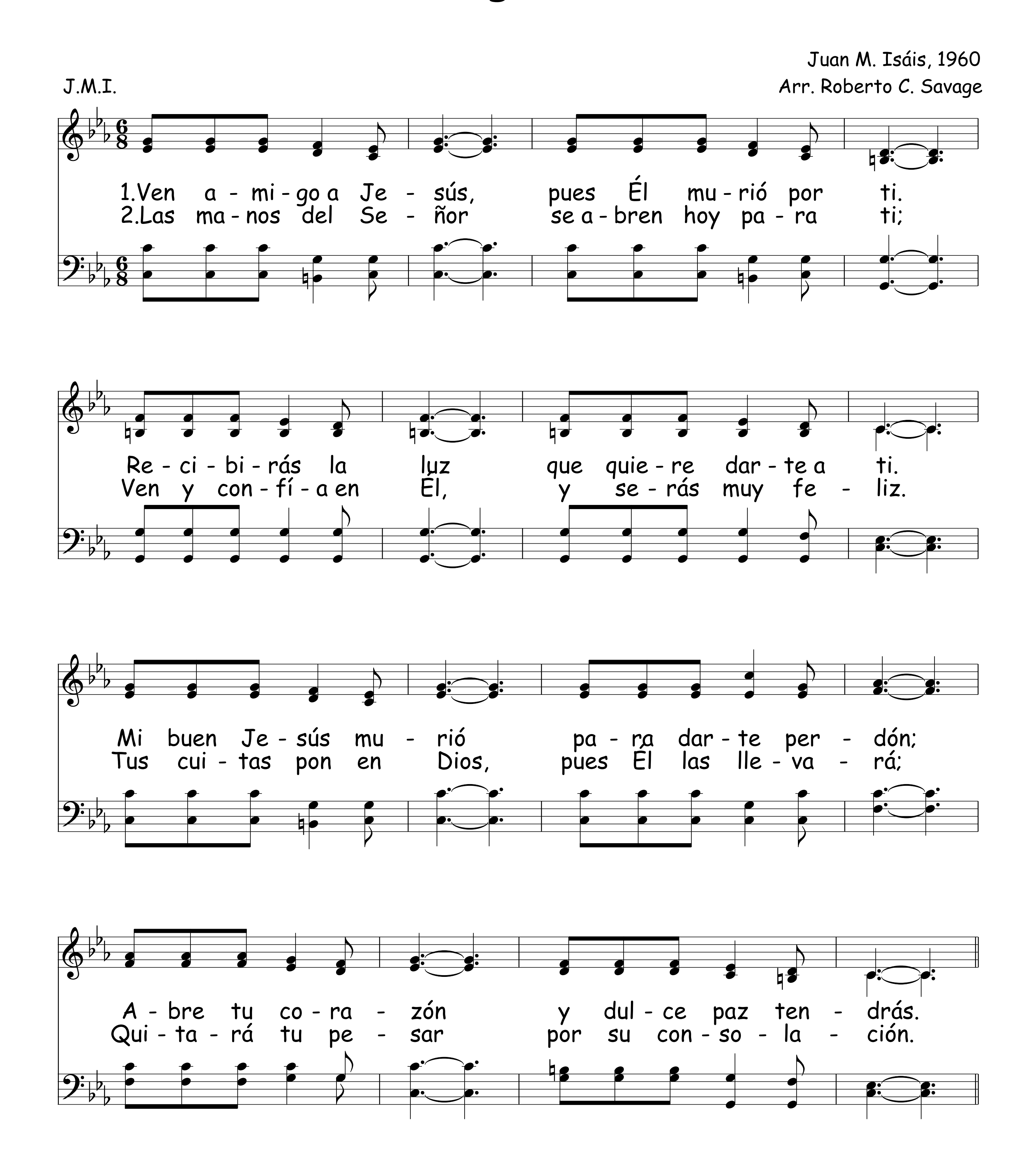


¡Oh, Abre Hoy!
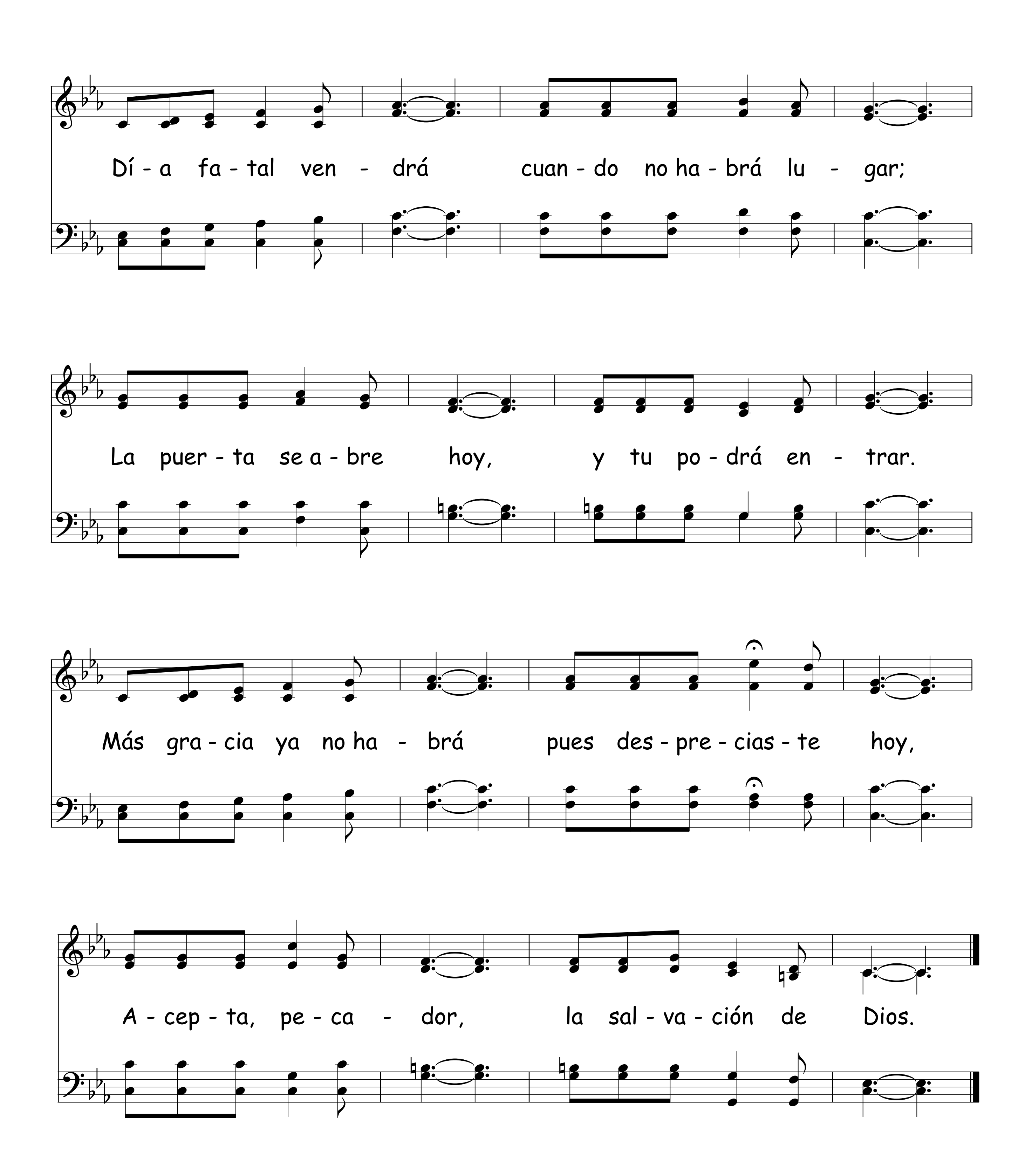
Anónimo

Anónimo, 1936
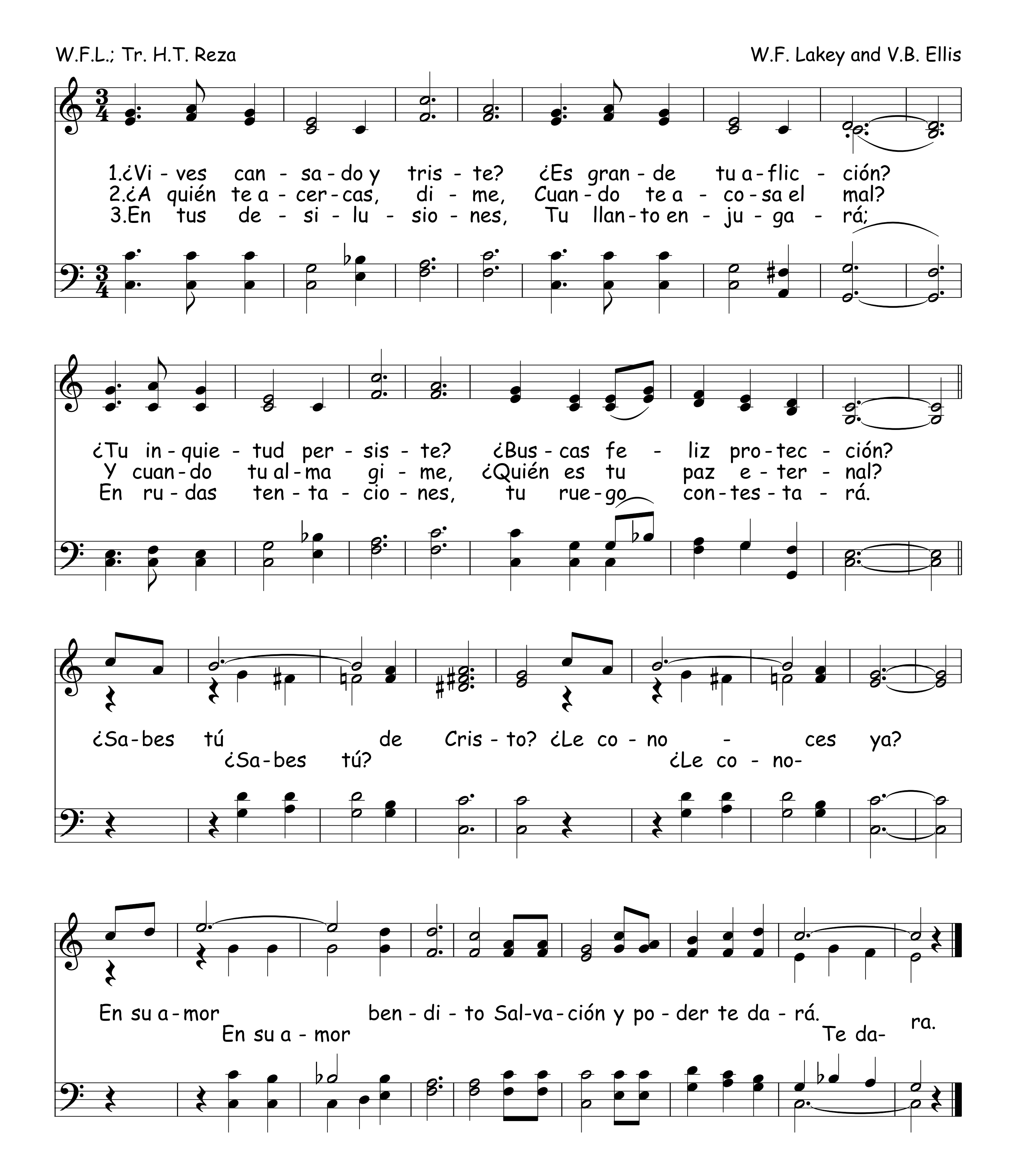


420 Ven Amigo A Jesús
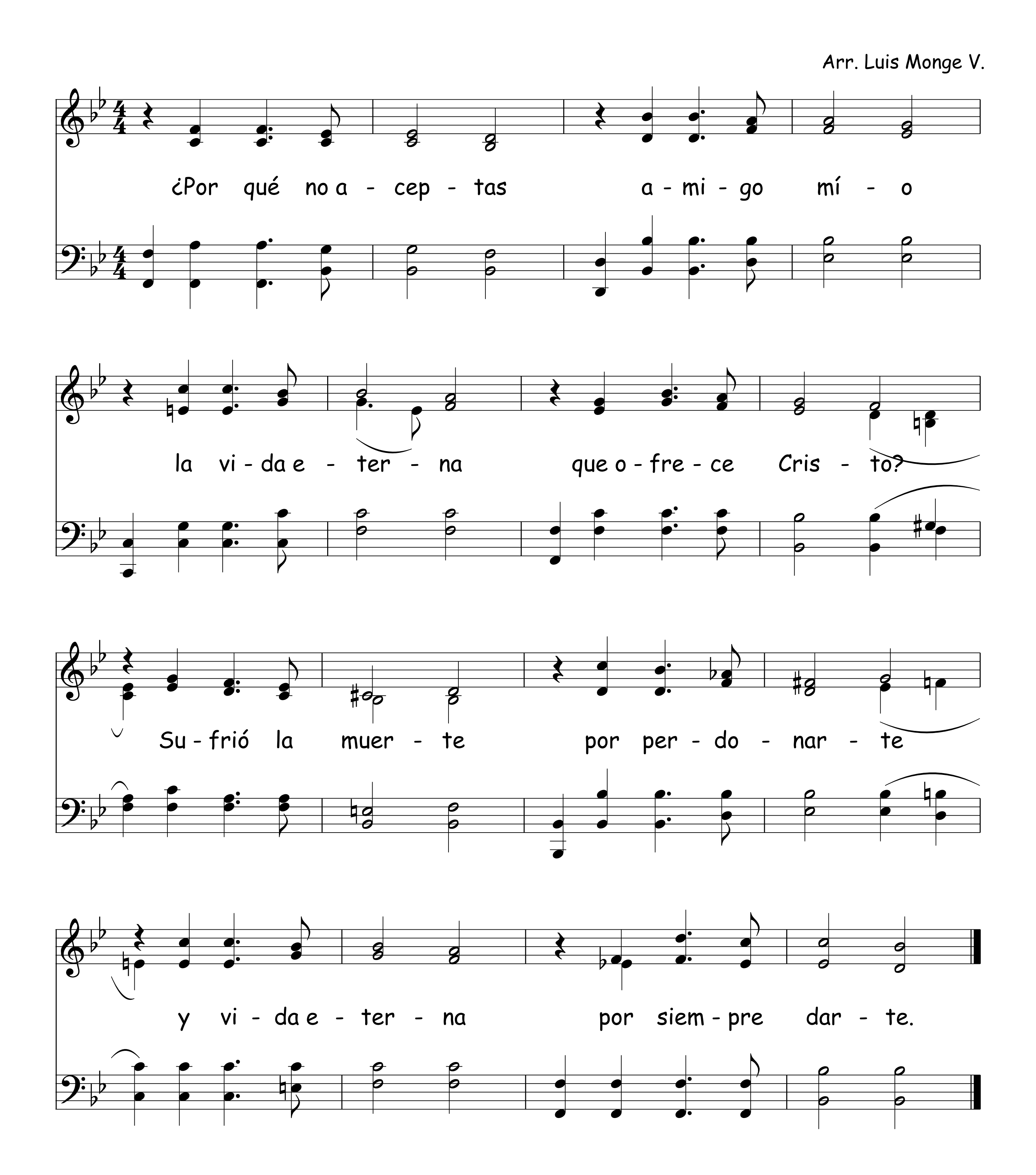



Dí - a fa - tal ven - drá cuan - do no ha - brá lu - gar;
La puer - ta se a - bre hoy, y tu po - drá en - trar.
Más gra - cia ya no ha - brá pues des - pre - cias - te hoy,
A - cep - ta, pe - ca - dor, la sal - va - ción de Dios.

421 ¿Sabes Tú De Cristo?



¿Por Qué No Aceptas? 422
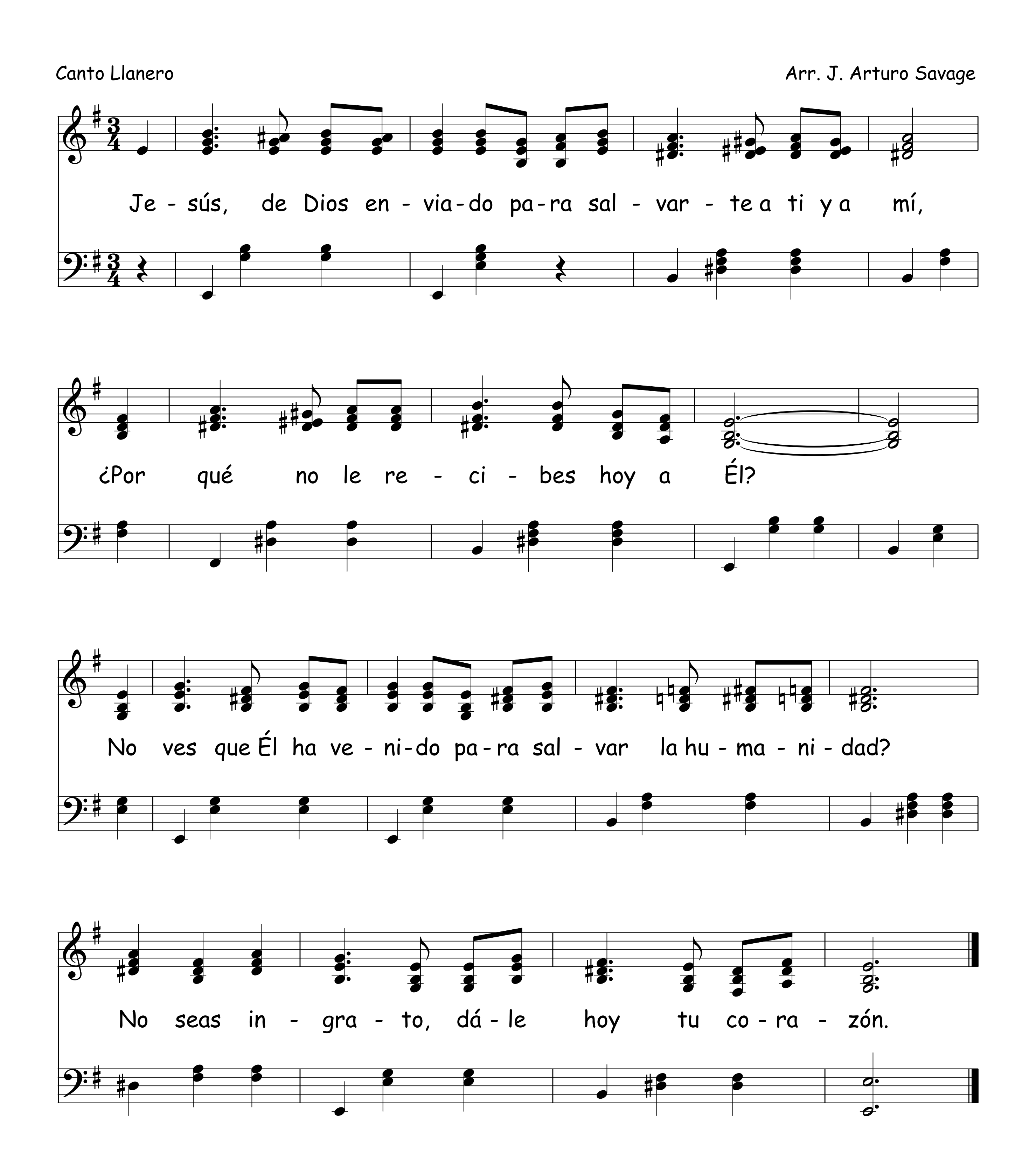
Arr. Luis Monge V.
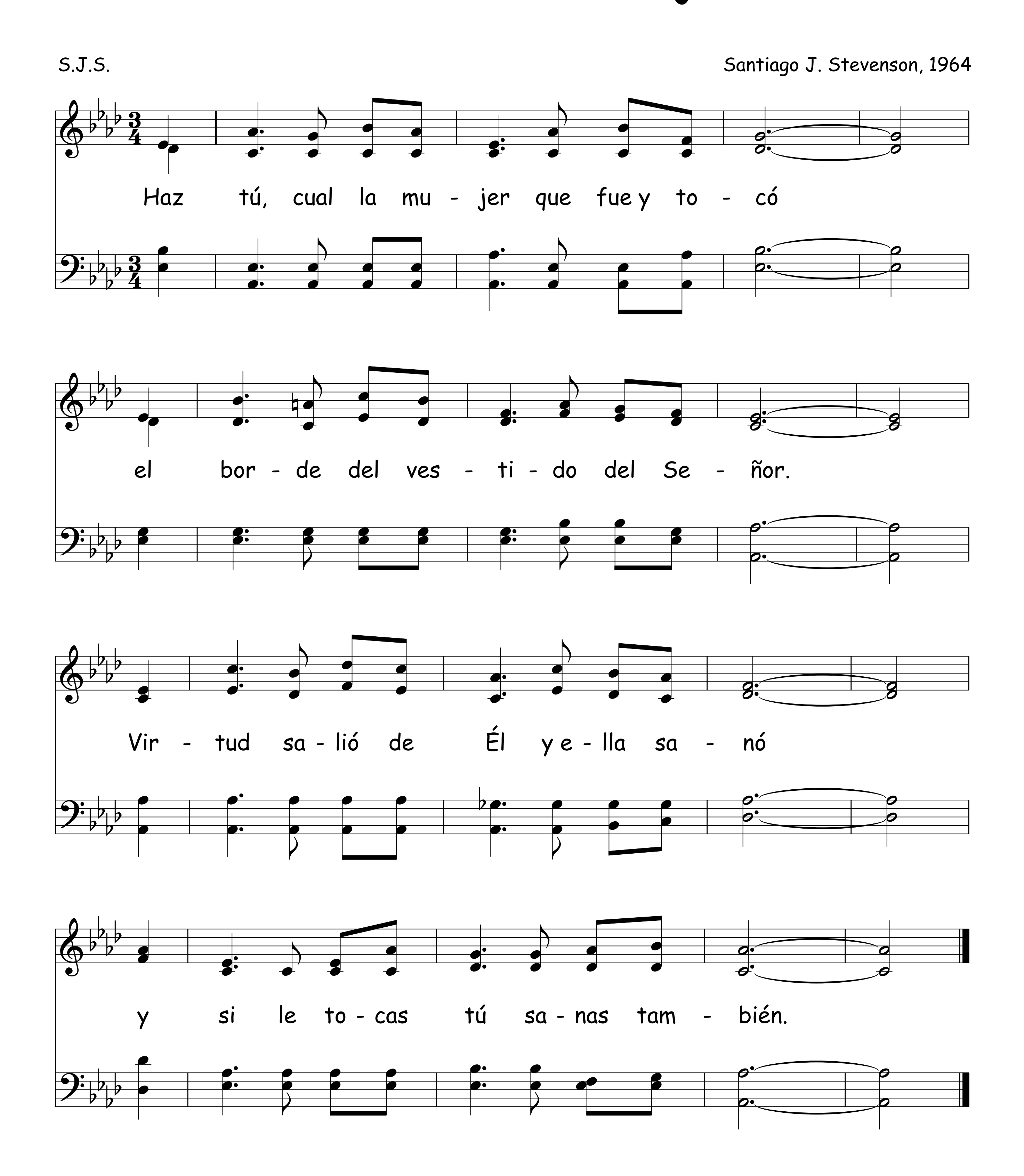


423 Dale Hoy Tu Corazón

Canto Llanero
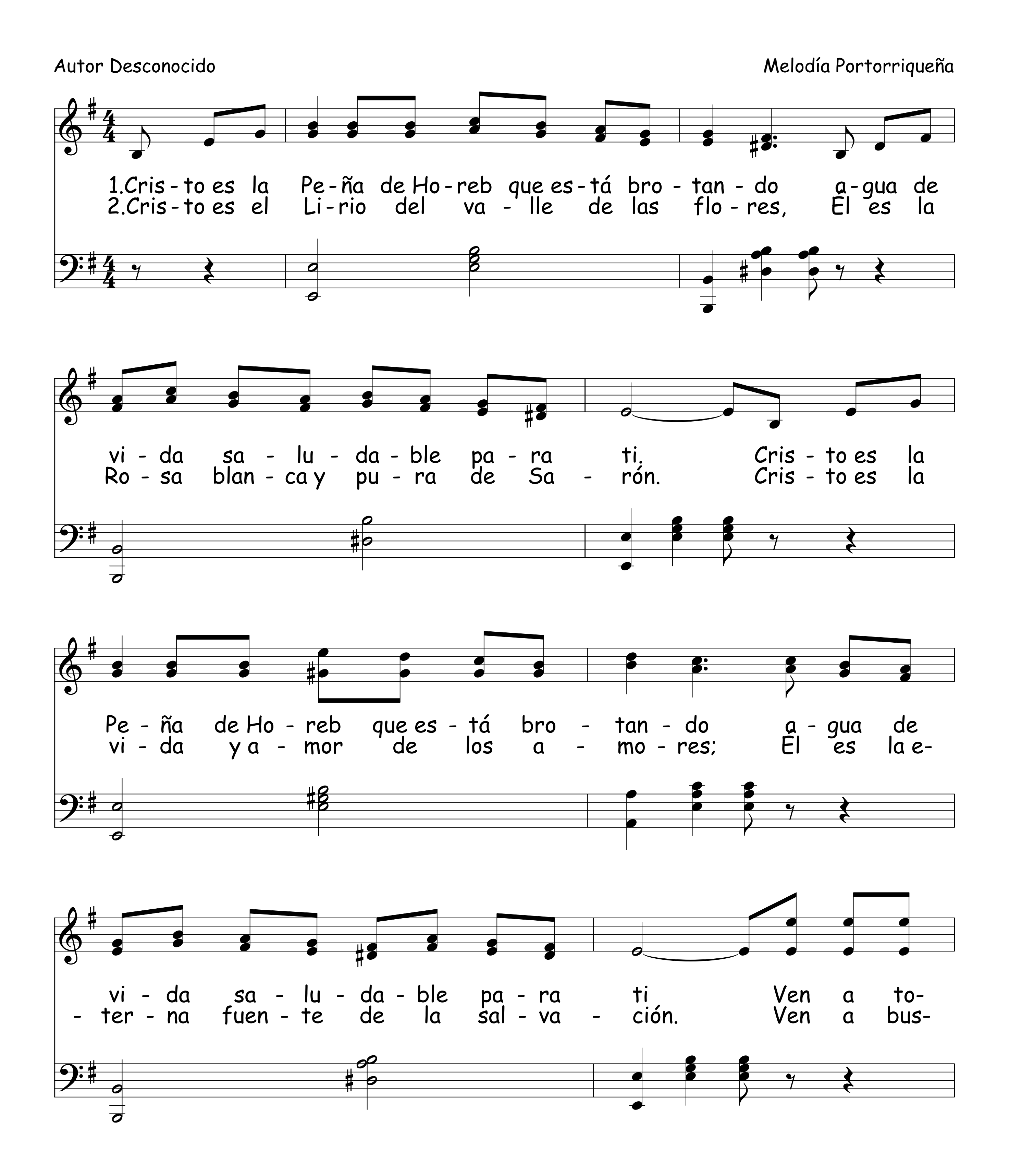
Arr. J. Arturo Savage
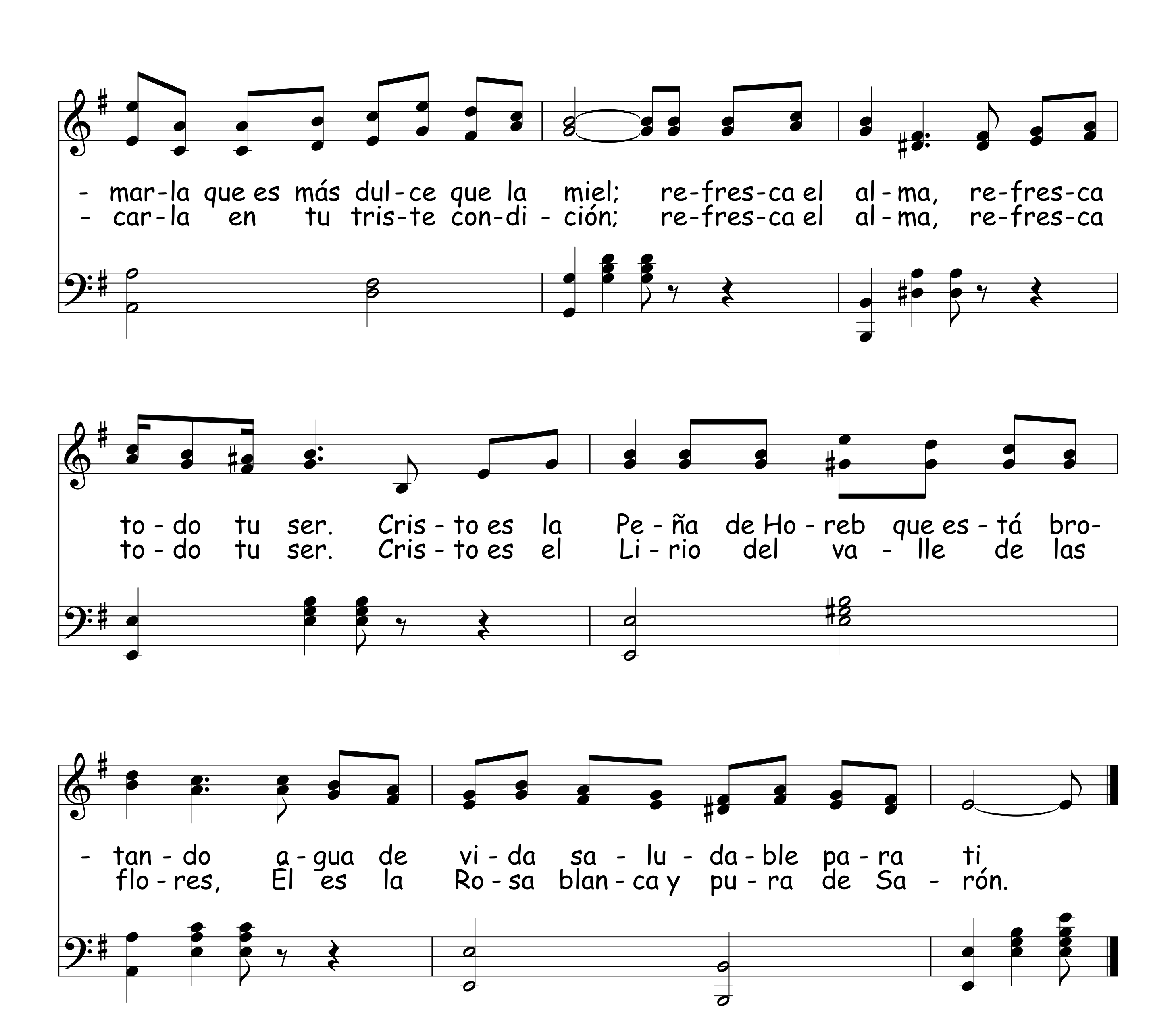


Haz Tú Cual La Mujer



425 Cristo Es La Peña De Horeb
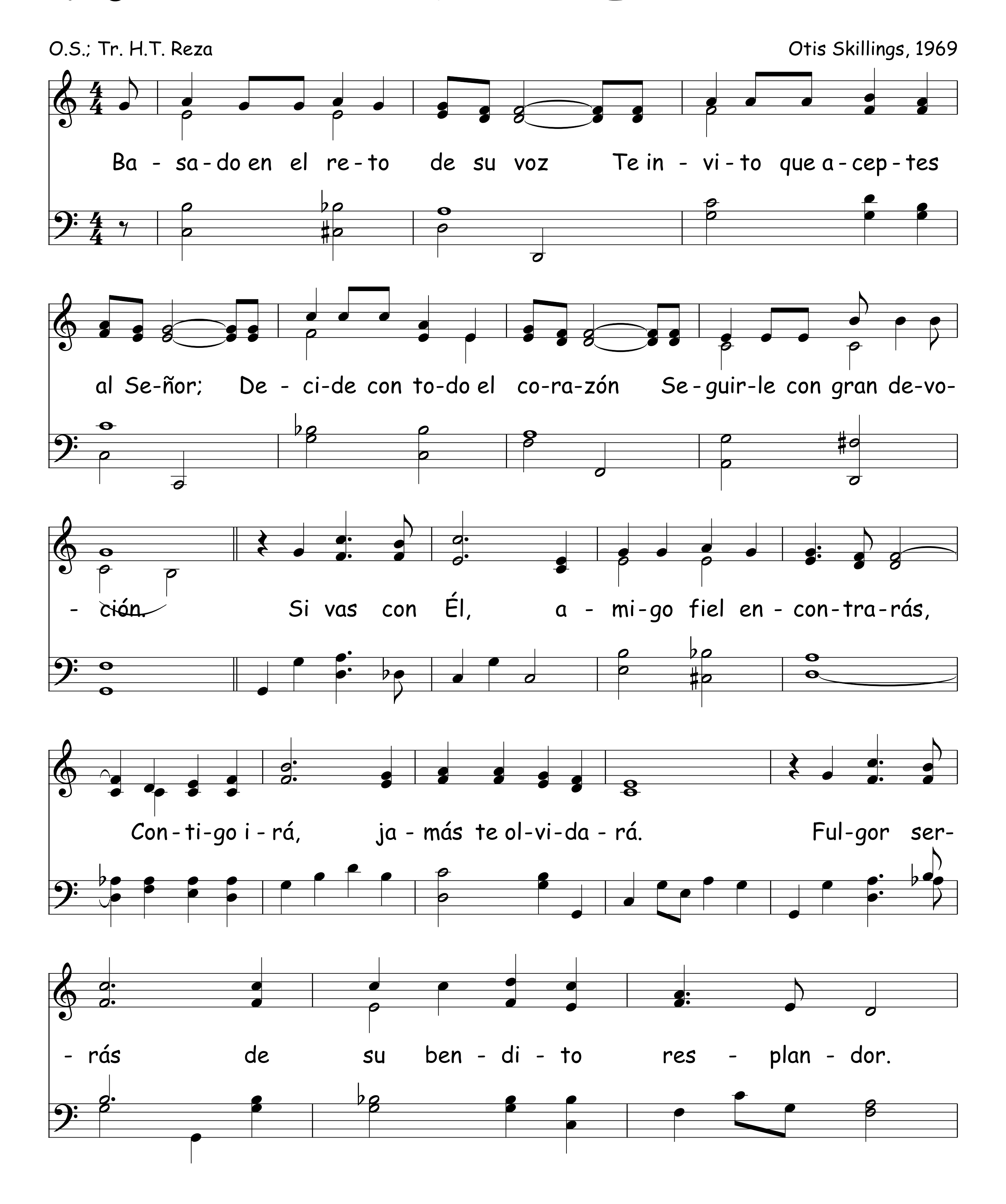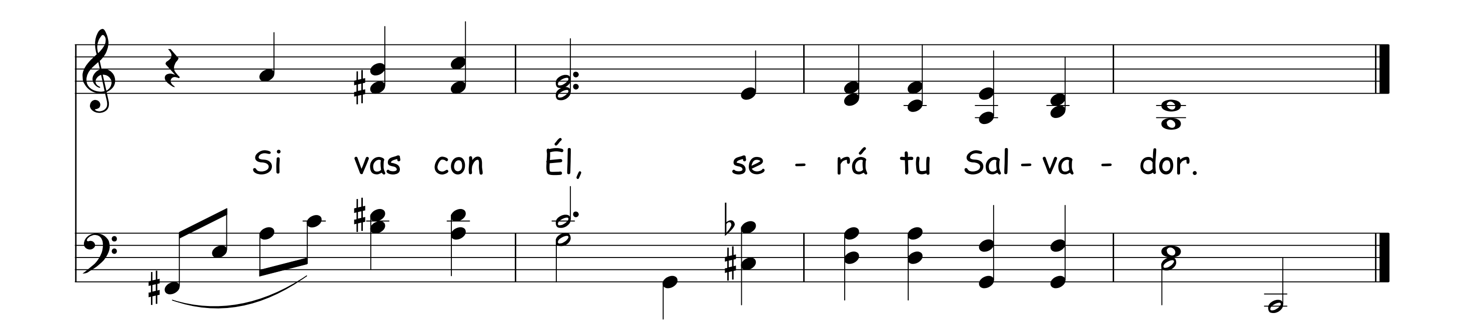



- mar-la que es más dul-ce que la miel; re-fres-ca el al-ma, re-fres-ca
- car-la en tu tris-te con-di-ción; re-fres-ca el al-ma, re-fres-ca
to-do tu ser. Cris-to es la Pe-ña de Ho-reb que es-tá bro-
to-do tu ser. Cris-to es el Li-rio del va-lle de las
- tan-do a-gua de vi-da sa-lu-da-ble pa-ra ti
flo-res, Él es la Ro-sa blan-ca y pu-ra de Sa-rón.

426 Si Vas Con Él

O.S.; Tr. H.T. Reza

Otis Skillings, 1969





Hay Alguien Que A Tu Puerta Está 427
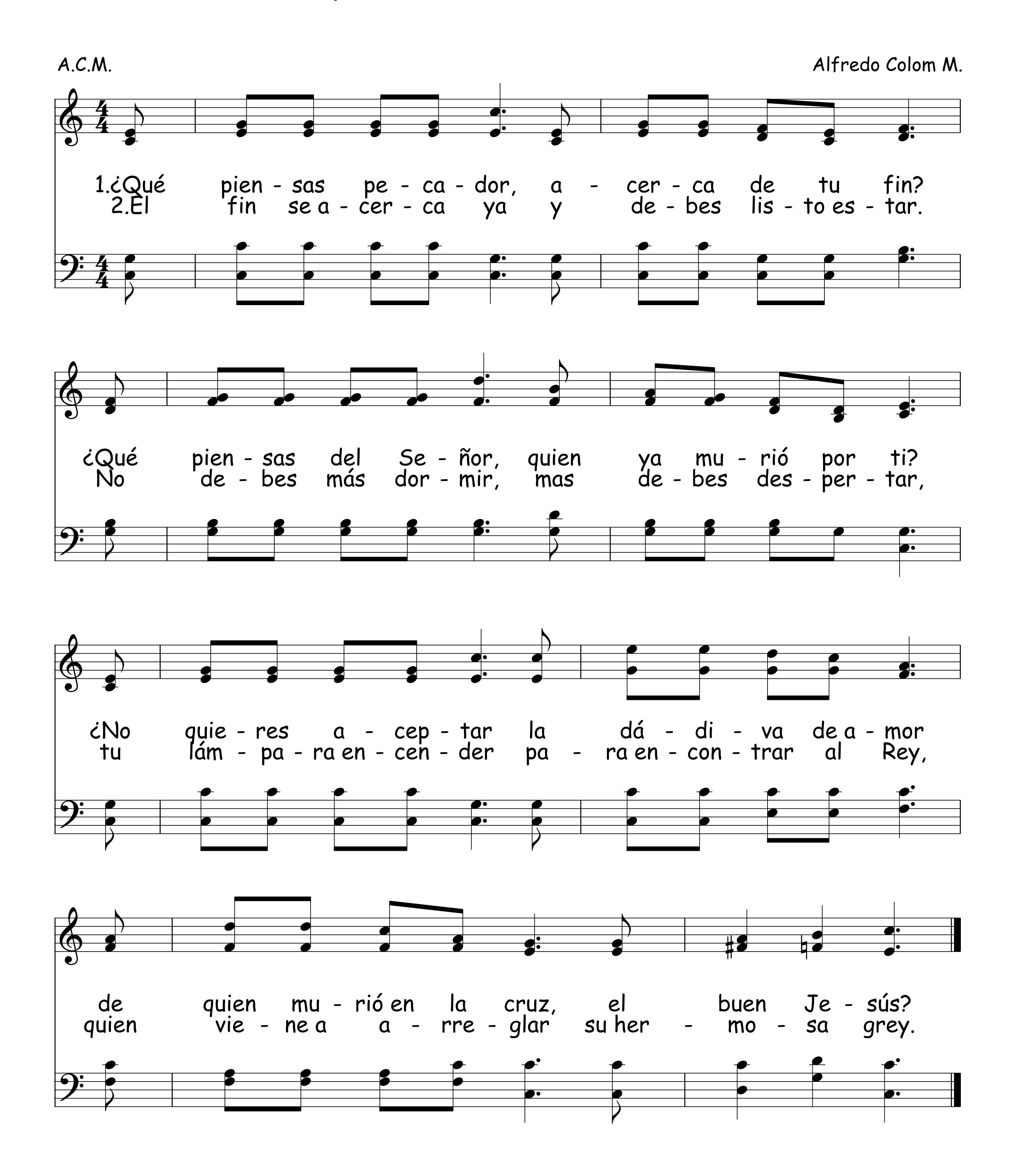
Negro Spiritual

1.Hay al - guien que a tu puer - ta es - tá,
2.Es Je - sús que a tu puer - ta es - tá,
3.Da - le a Él tu co - ra - zón,

Hay al - guien que a tu puer - ta es - tá, ¿Por qué no vas y
Es Je - sús que a tu puer - ta es - tá, ¿Por qué no vas y
Da - le a Él tu co - ra - zón, ¿Por qué no vas y

a - bres la puer - ta? Hay al - guien que a tu puer - ta es - tá,
a - bres la puer - ta? Es Je - sús que a tu puer - ta es - tá.
a - bres la puer - ta? Da - le a Él tu co - ra - zón,
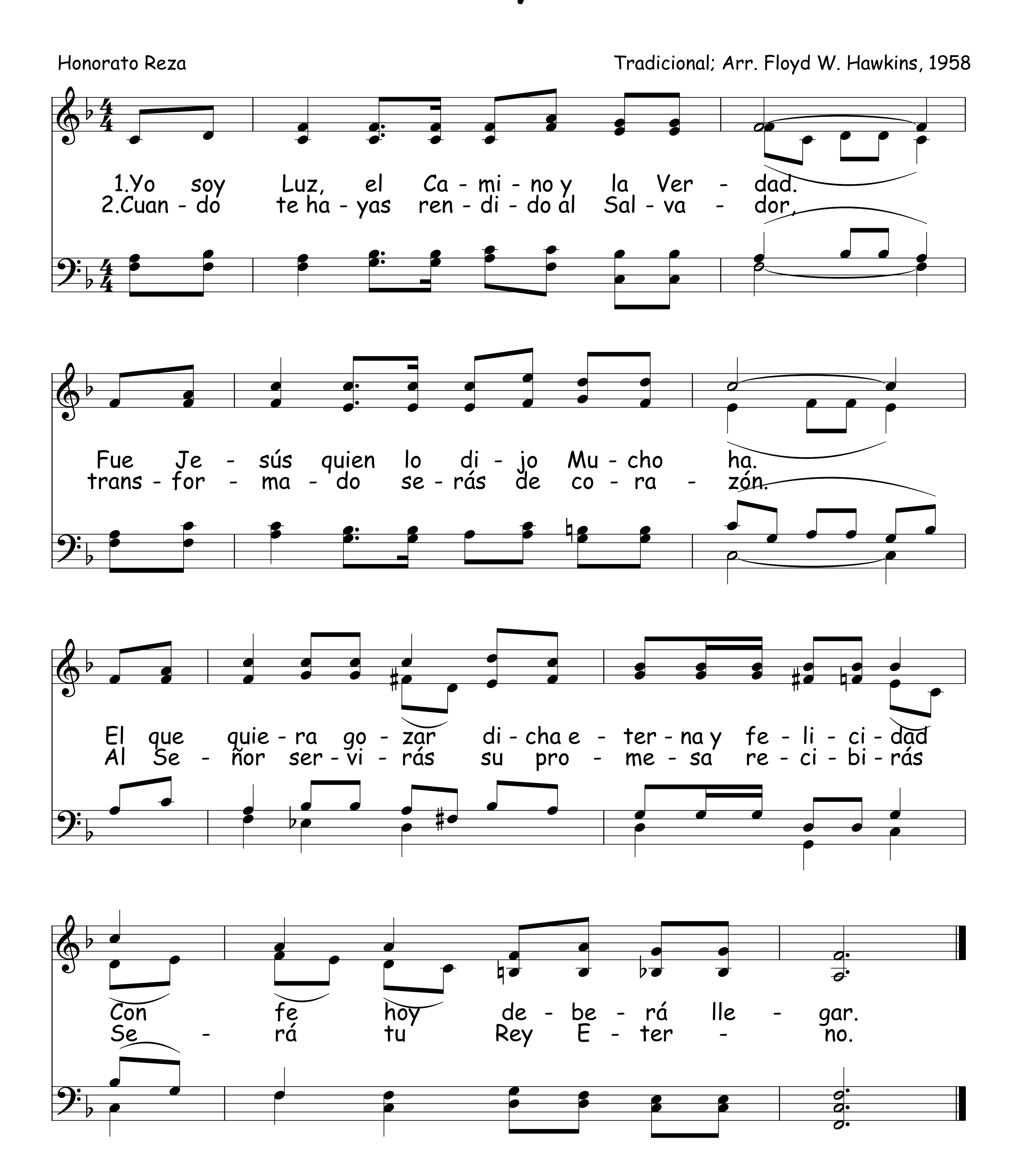
428 ¿Qué Piensas Pecador?



Yo Soy Luz

Honorato Reza
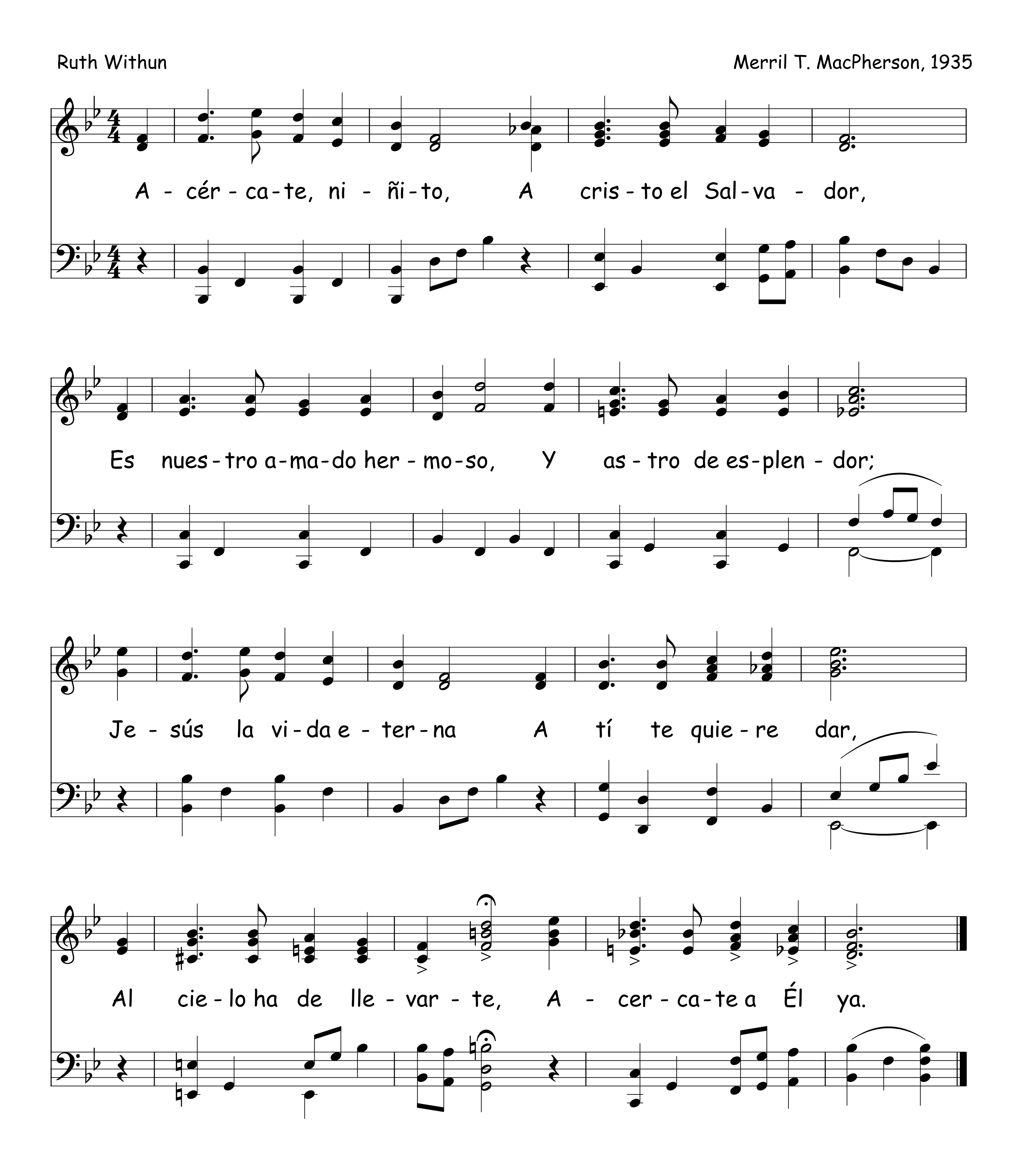
Tradicional; Arr. Floyd W. Hawkins, 1958



430 Acércate, Niñito

Ruth Withun

Merril T. MacPherson, 1935



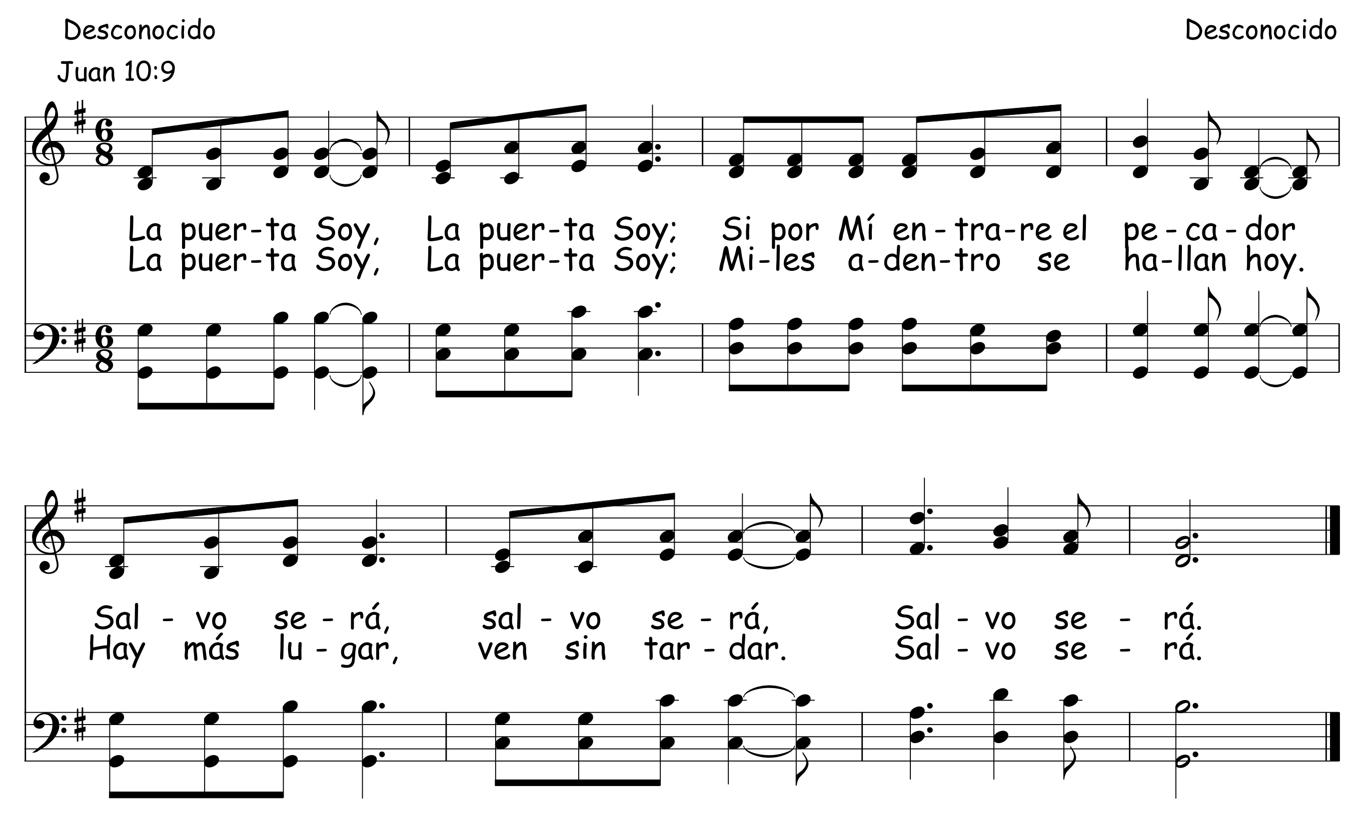
La Puerta Soy

431

Desconocido

Juan 10:9

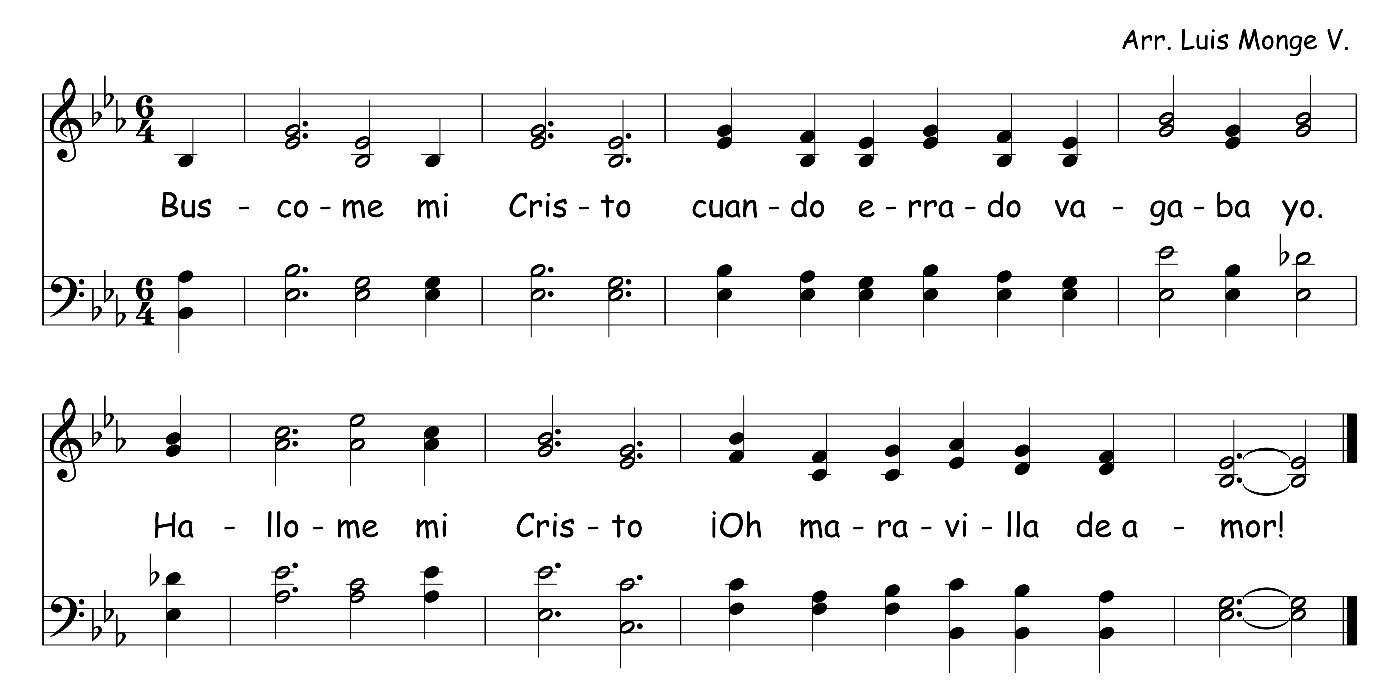
Desconocido



Buscome Mi Cristo
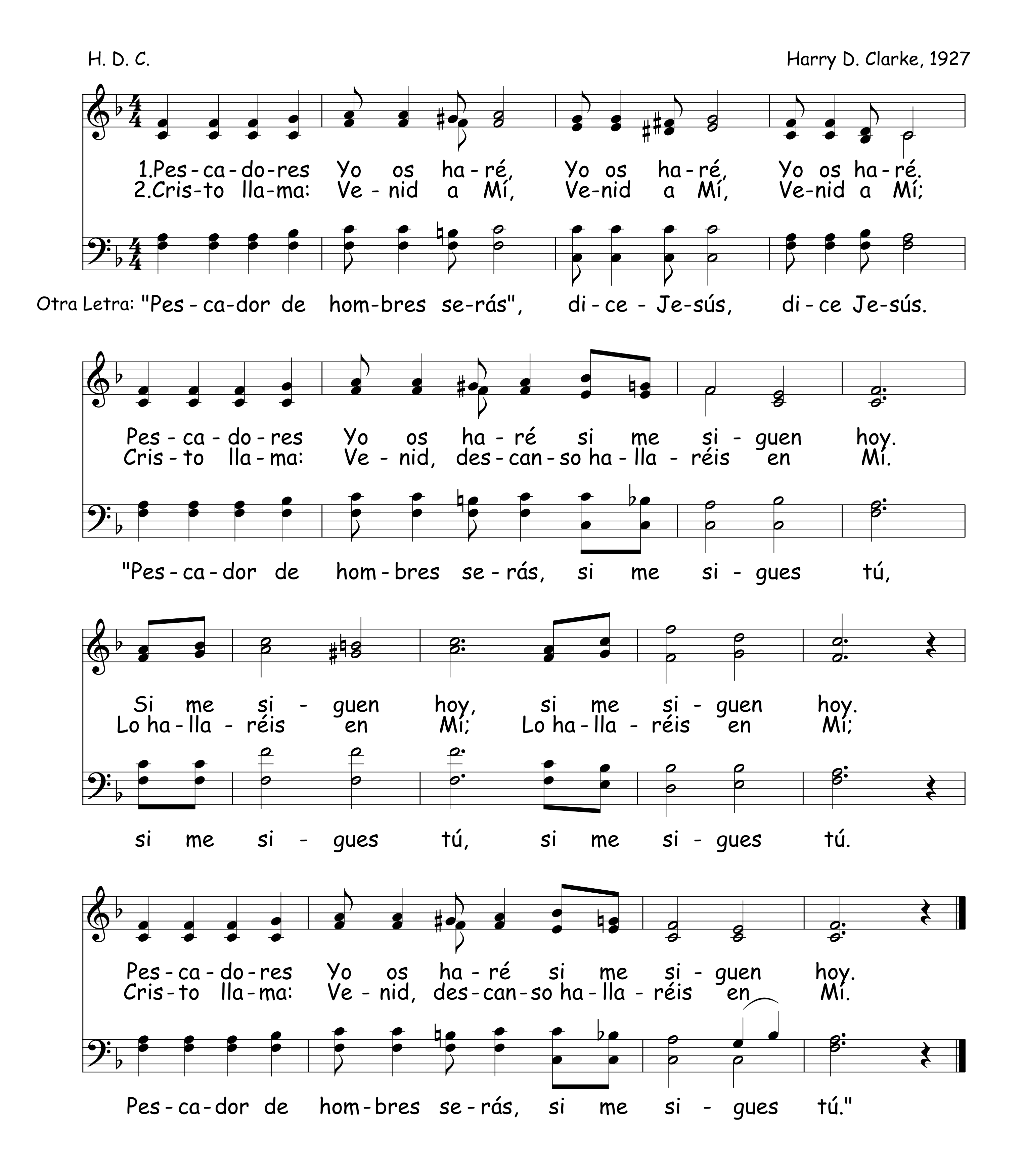
432

Arr. Luis Monge V.
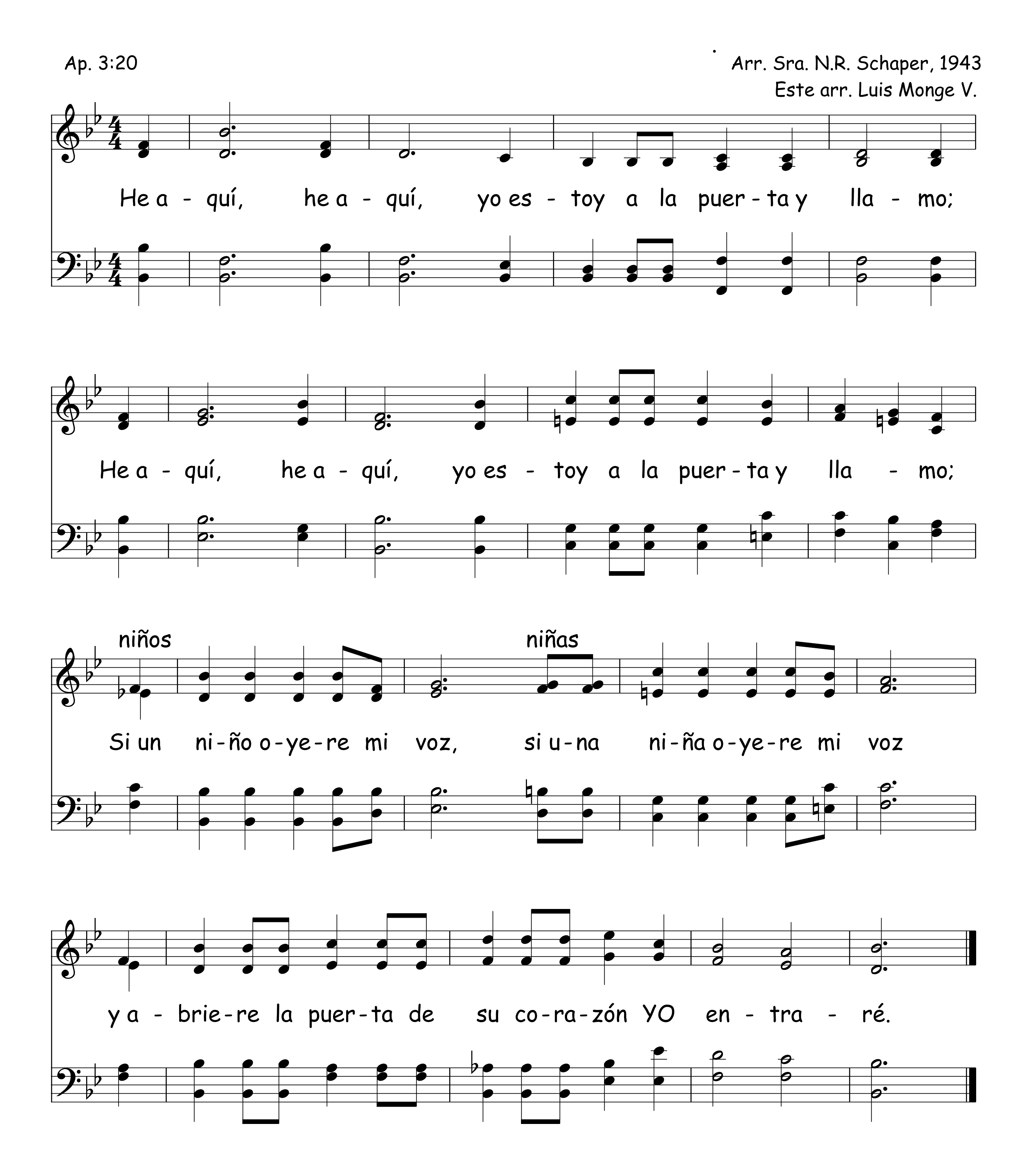


433 Pescadores Yo Os Haré

H. D. C. Harry D. Clarke, 1927



He Aquí, He Aquí Yo Estoy A La Puerta 434



435 He Aquí Jesús A La Puesta Está

Arr. Luis Monge V.
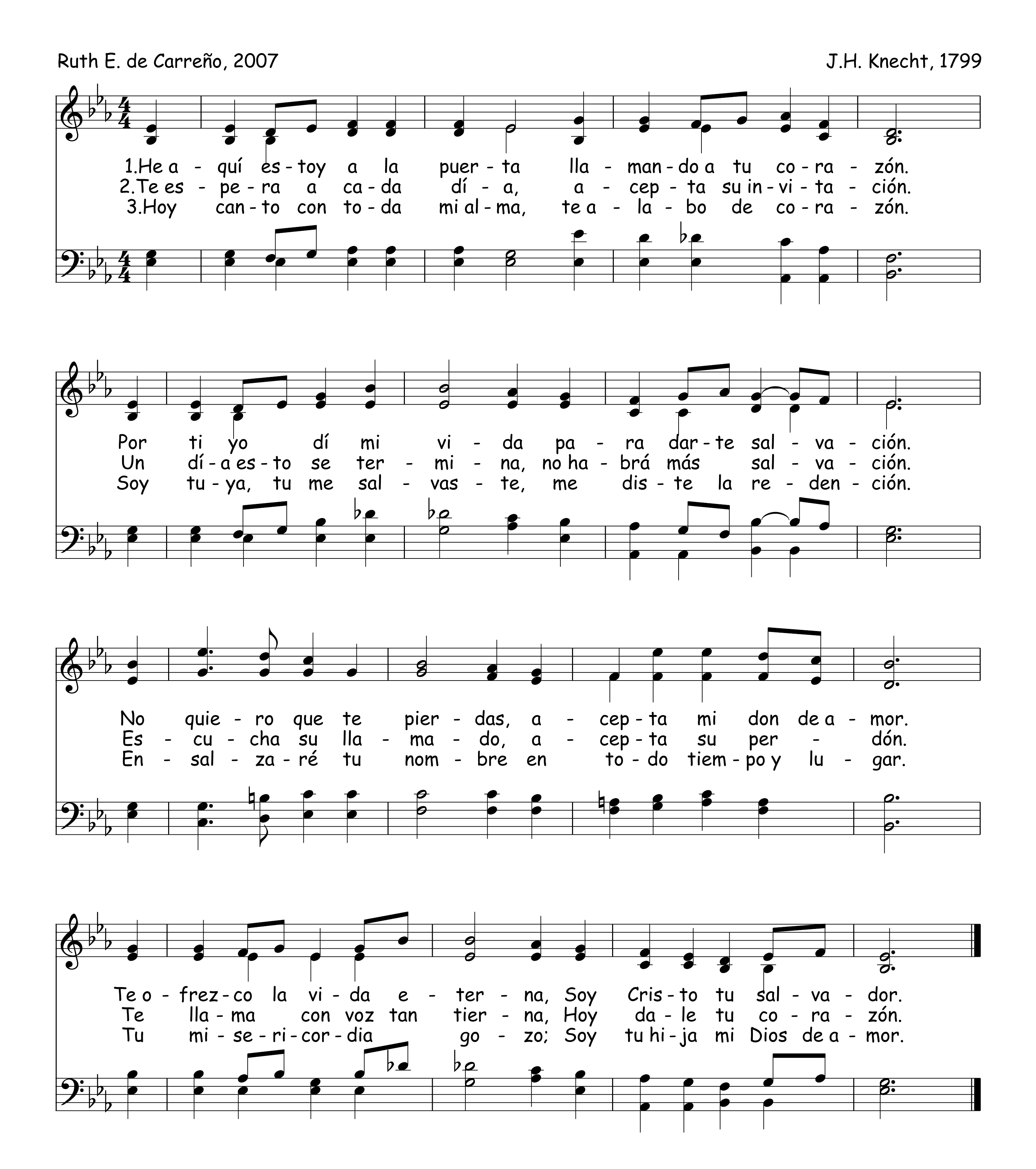
He a - quí Je - sús a la puer - ta es - tá, a la puer - ta de tu co - ra - zón.

No le de - jes ir sin la puer - ta a - brir si de - se - as la sal - va - ción.
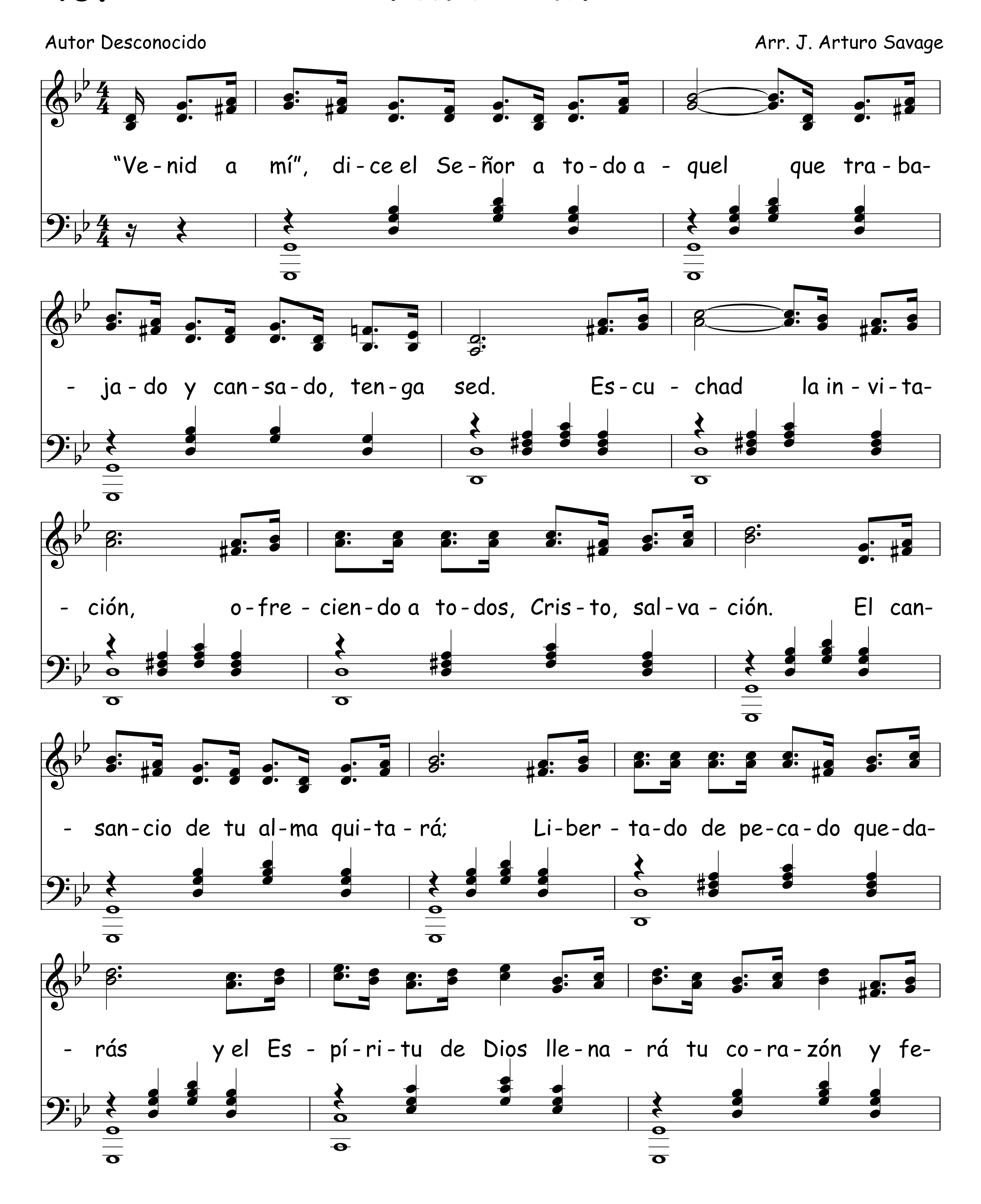
Pues a - brid, a - brid, de - ja al Sal - va - dor en - trar,

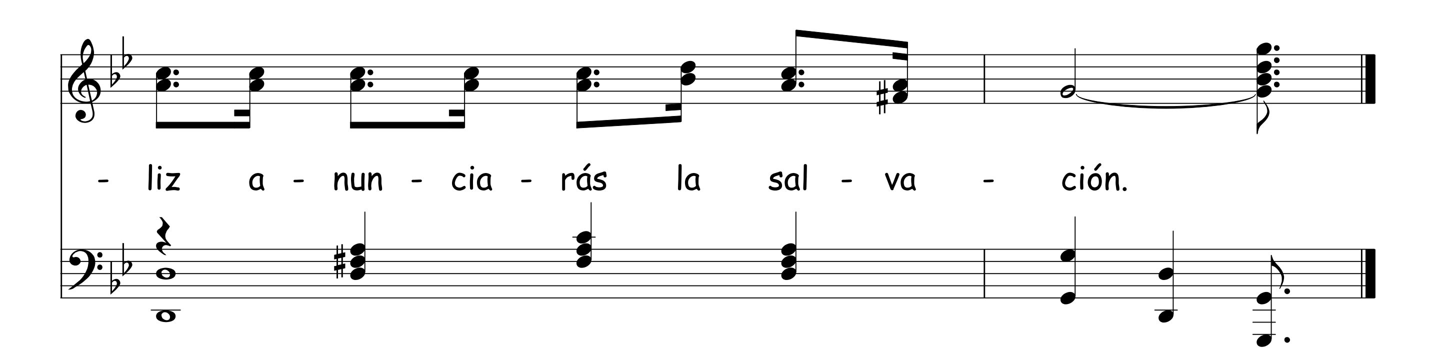
Y por siem - pre ja - más fe - liz se - rás, si de - ja - res a Cris - to en - trar.

He Aquí Estoy A La Puerta



437 Venid A Mí





Clama A Mí, Dice El Señor 438
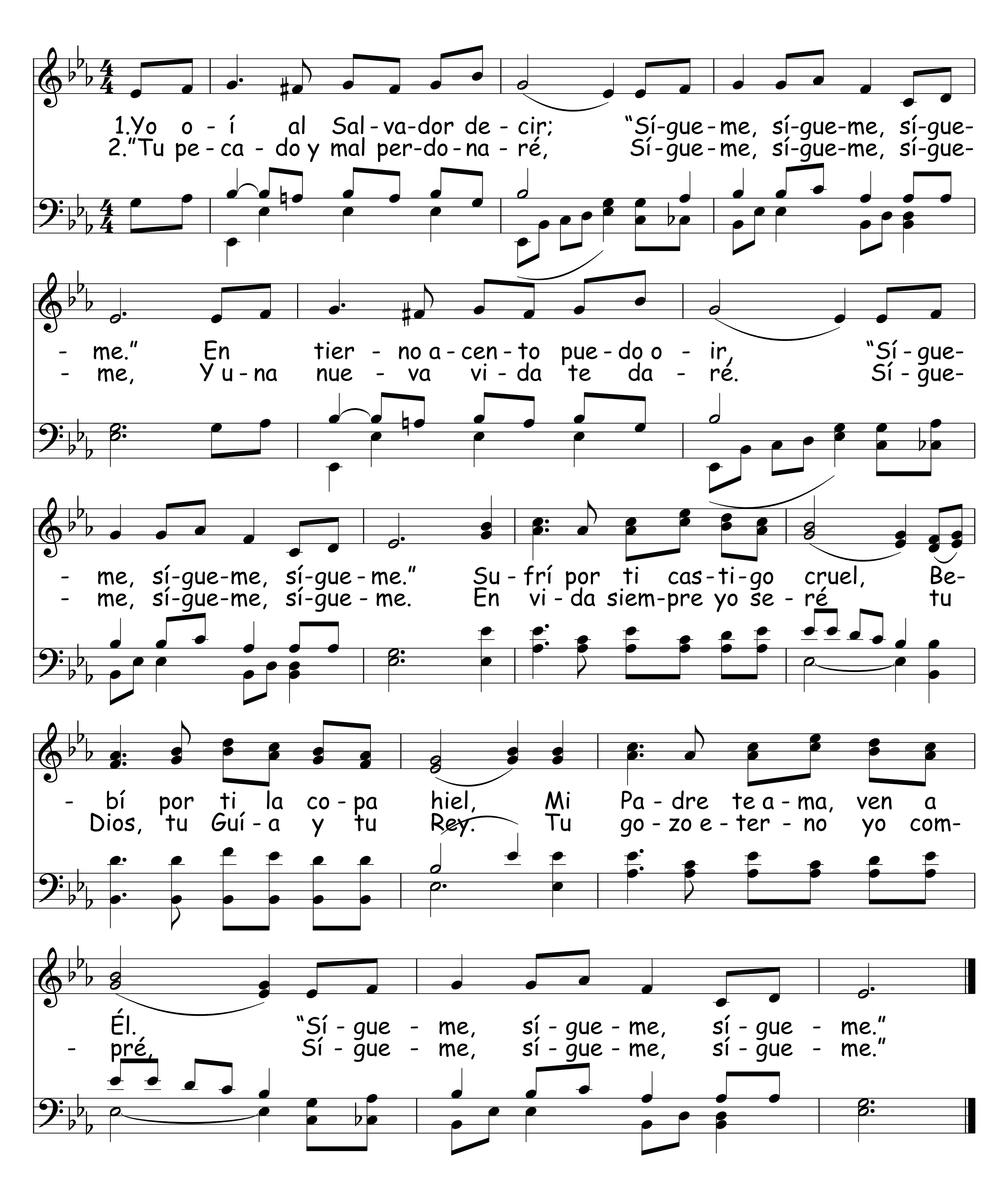
Melodía Portoriqueña
Arm. por R.C. Savage

"Cla-ma a mí", dice el Se-ñor; "Ven, con to-do tu do-lor, tus pe-

- ca-dos te per-do-na-ré. No te tar-des en ve-nir, sí-gue-

- me has-ta el mo-rir; La co-ro-na de la vi-da te da-ré"

439 Sígueme
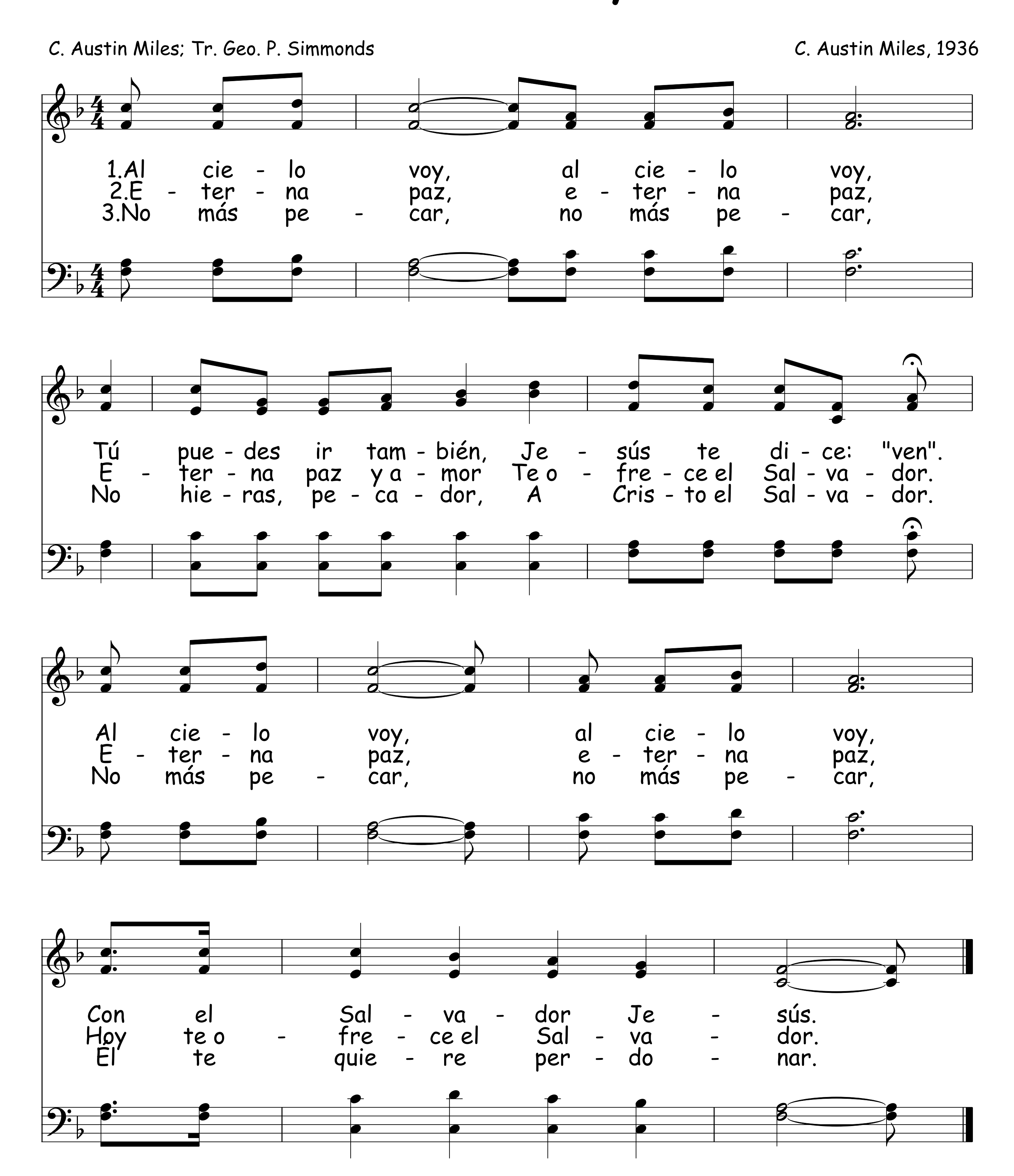


Tomado de "Adelante Juventud" , N°s 1 y 2 combinados
Compilado y Editado por R.C. Savage, 1947

Al Cielo Voy

C. Austin Miles; Tr. Geo. P. Simmonds
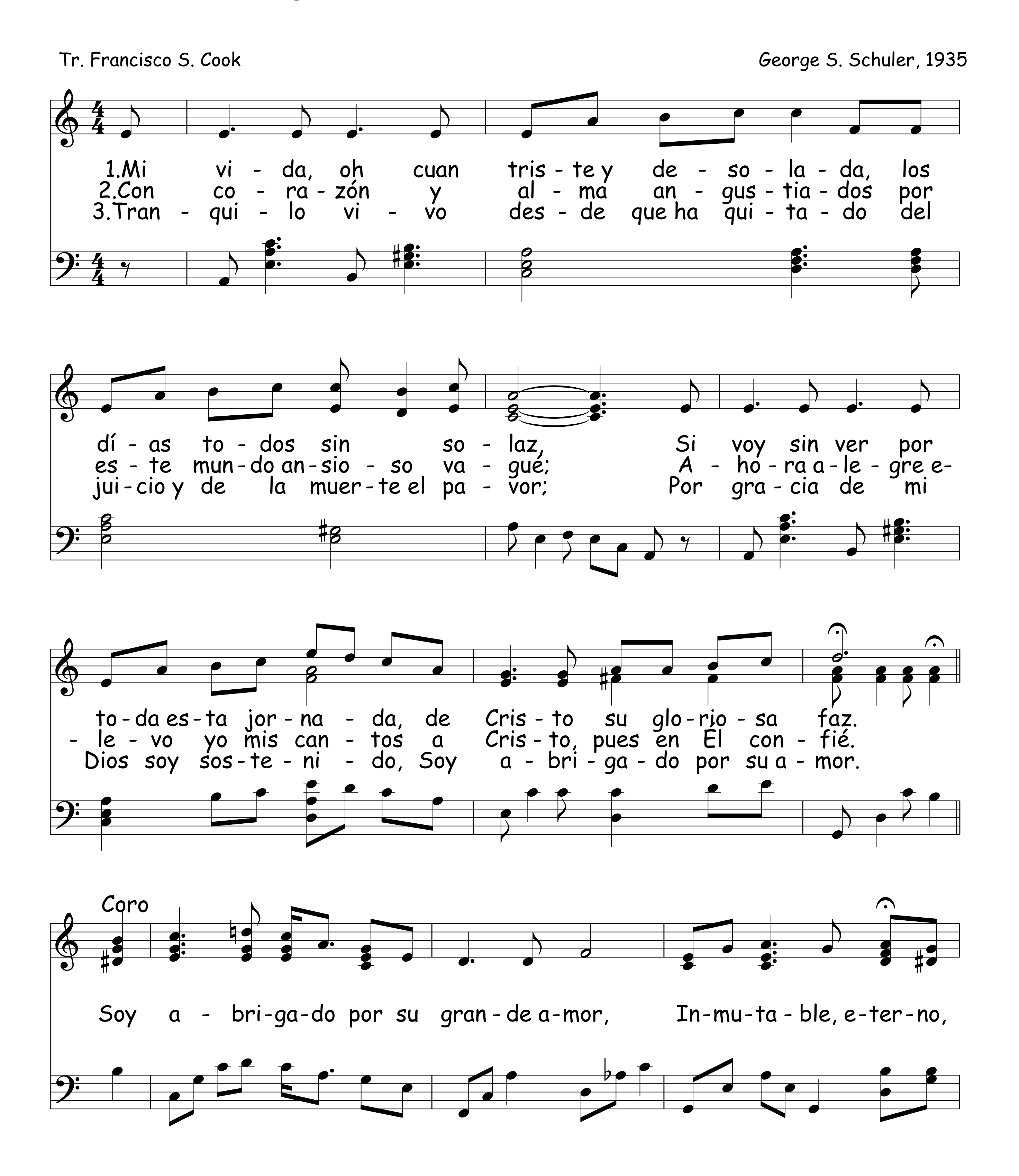
C. Austin Miles, 1936
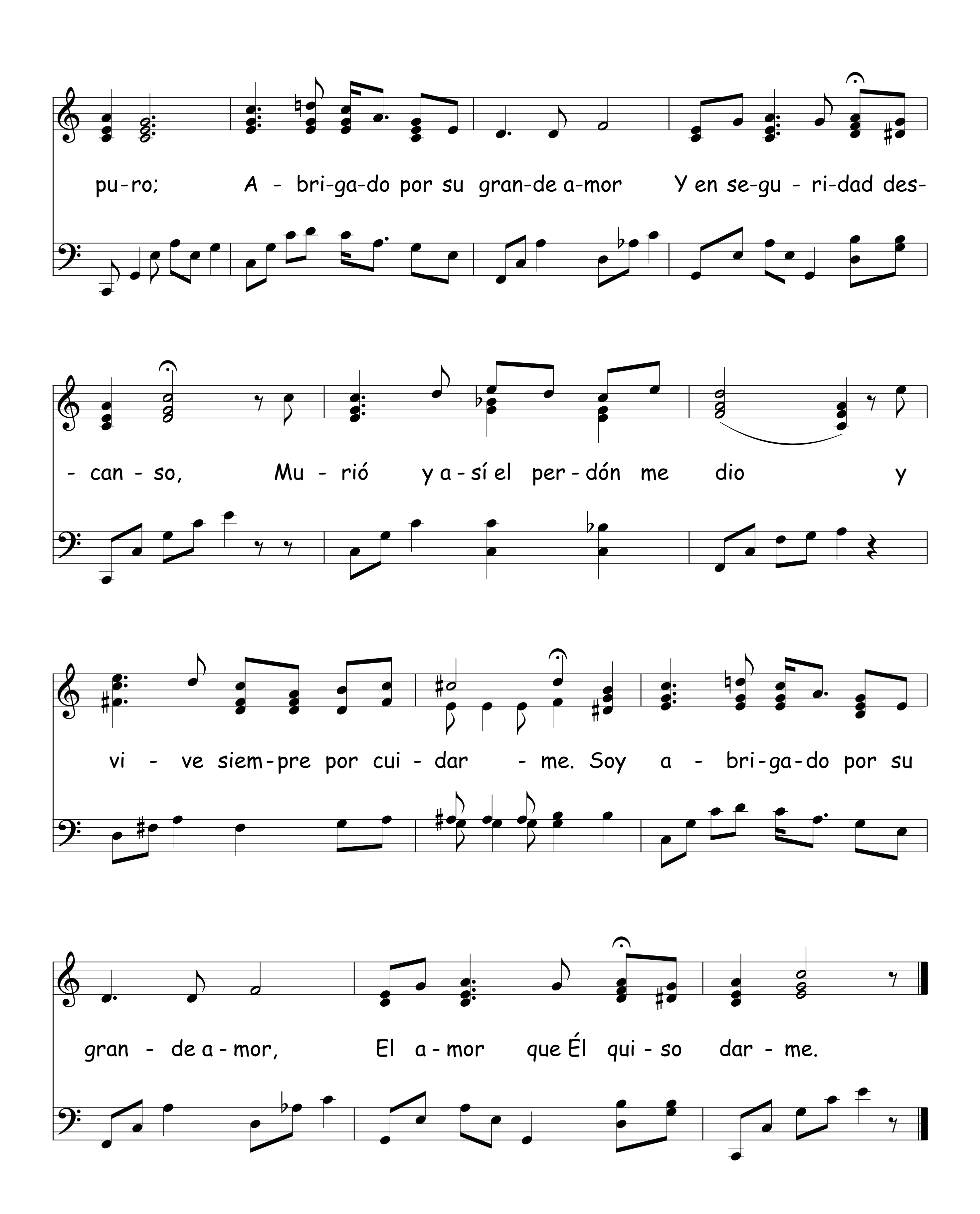


441 Abrigado Por Su Grande Amor

Tr. Francisco S. Cook

George S. Schuler, 1935
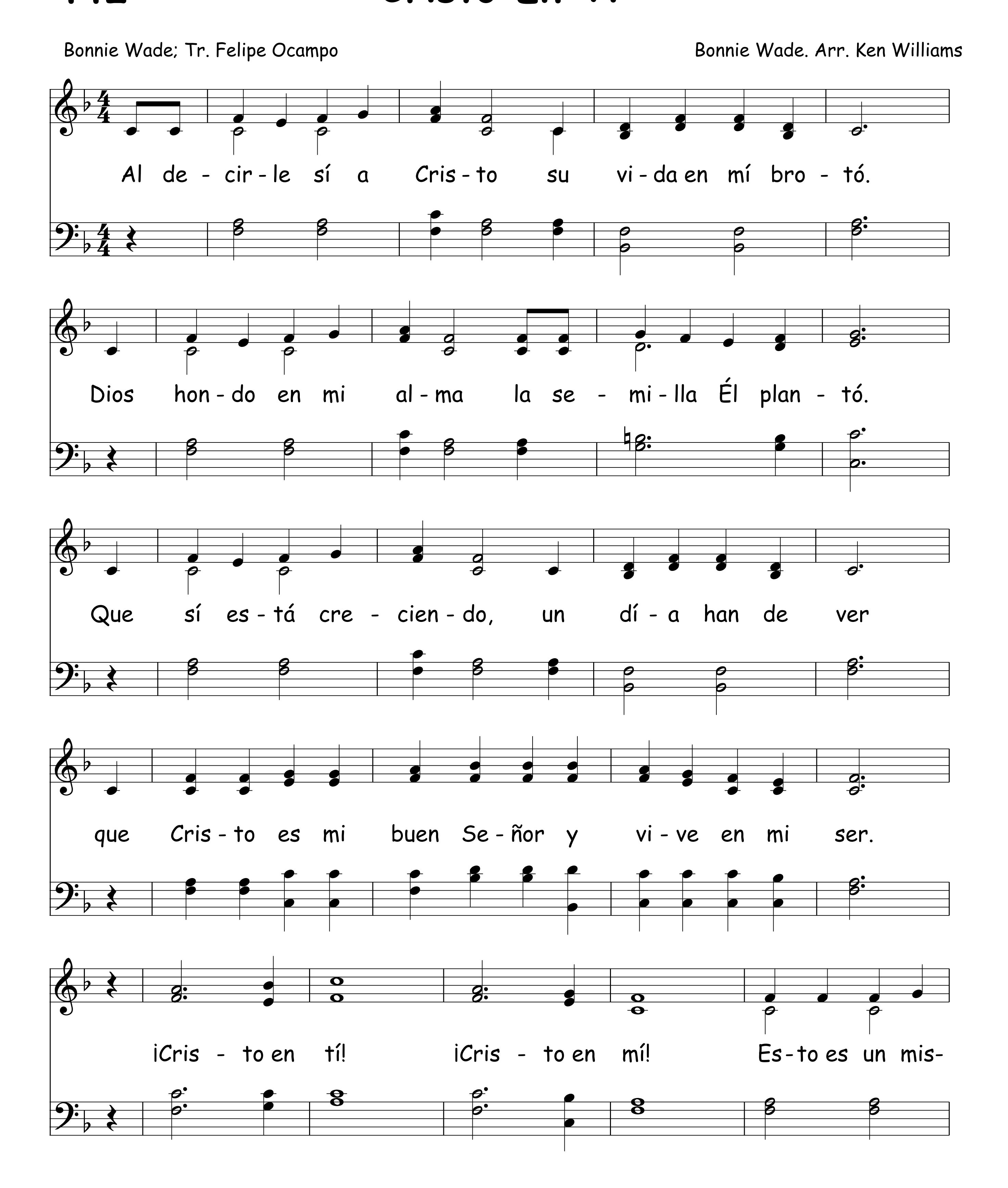



pu-ro; A - bri-ga-do por su gran-de a-mor Y en se-gu - ri-dad des-
- can - so, Mu - rió y a - sí el per - dón me dio y
vi - ve siem-pre por cui - dar - me. Soy a - bri-ga-do por su
gran - de a - mor, El a - mor que Él qui - so dar - me.

442 Cristo En Ti

Bonnie Wade; Tr. Felipe Ocampo

Bonnie Wade. Arr. Ken Williams
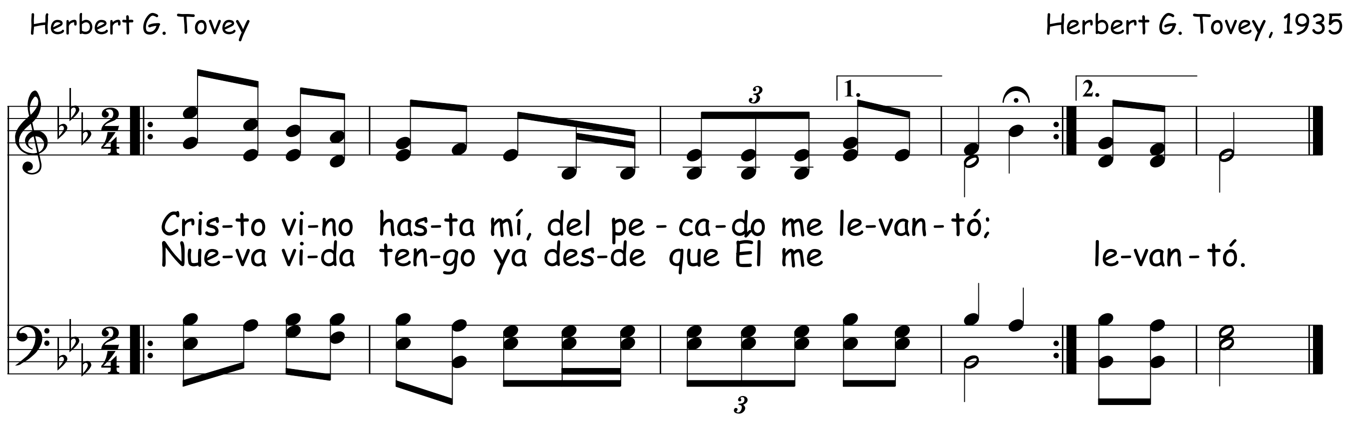


-te-rio mas Dios lo di-ce a-sí.

Si o-ran-do hu-yo de ha-cer mal, un dí-a han de ver
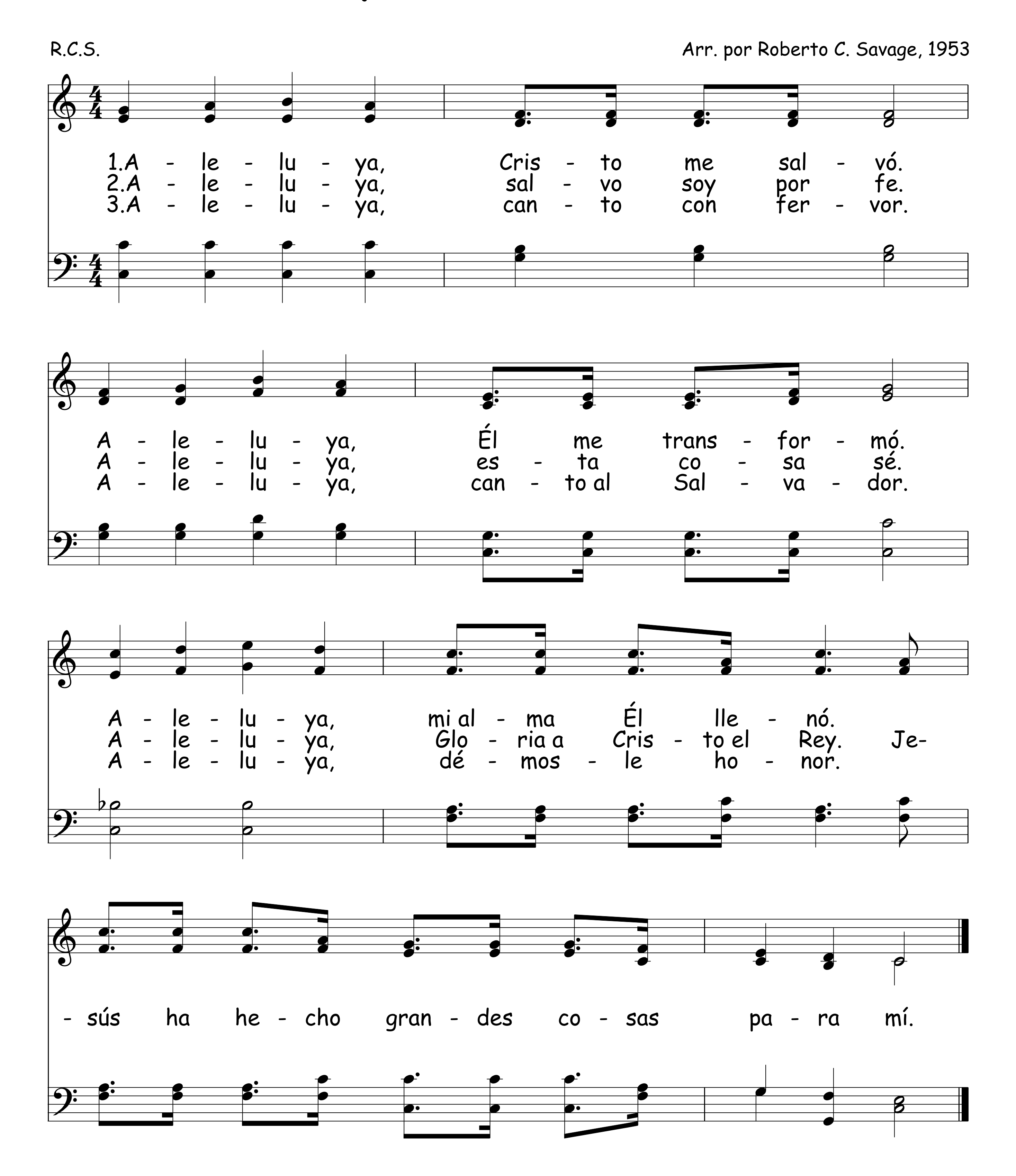
la glo-ria de nu-es-tro Rey vi-vien-do en mi ser.

Cristo Vino Hasta Mí 443

Herbert G. Tovey — Herbert G. Tovey, 1935
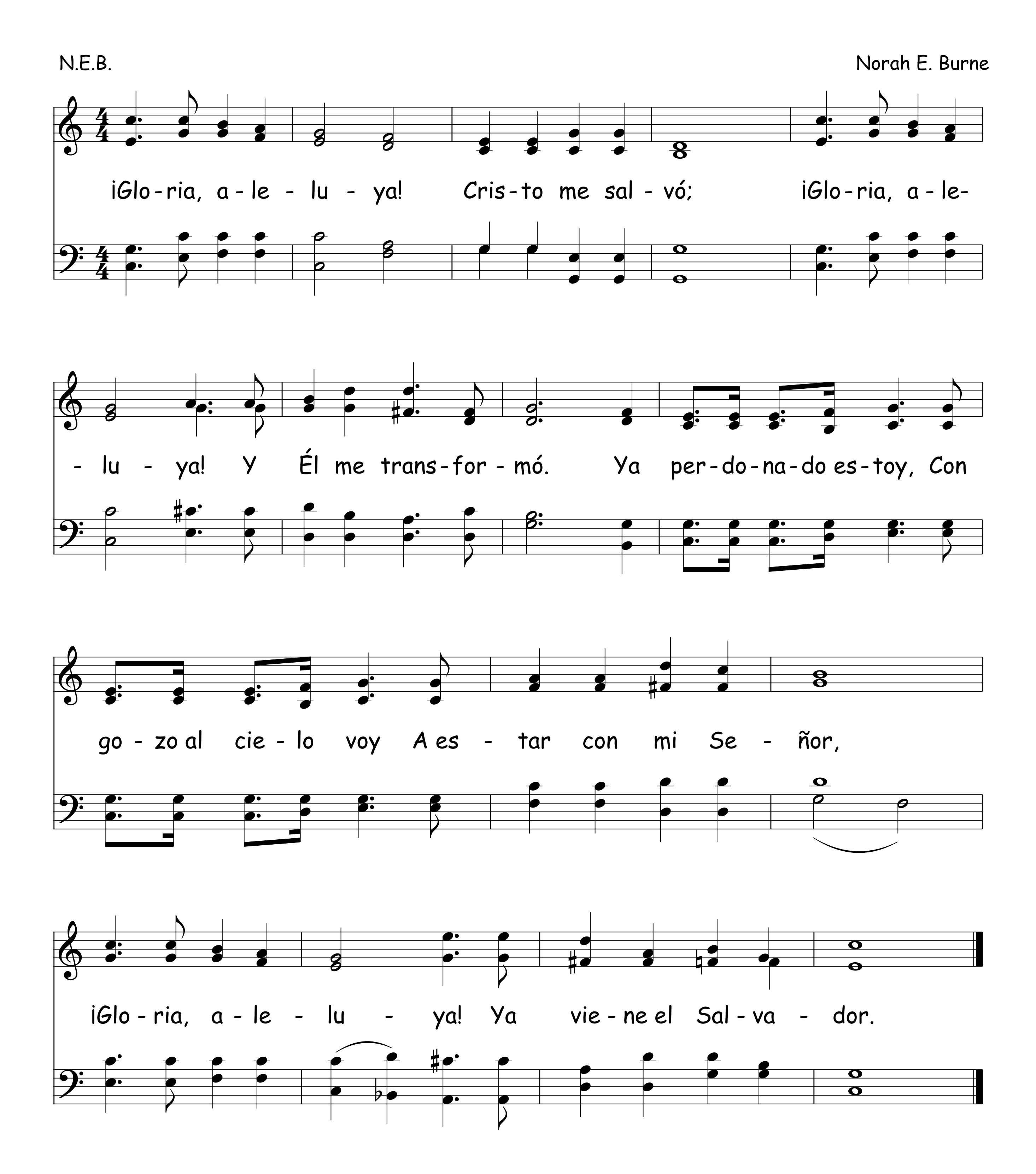


444 Aleluya, Cristo Me Salvó



Gloria Aleluya
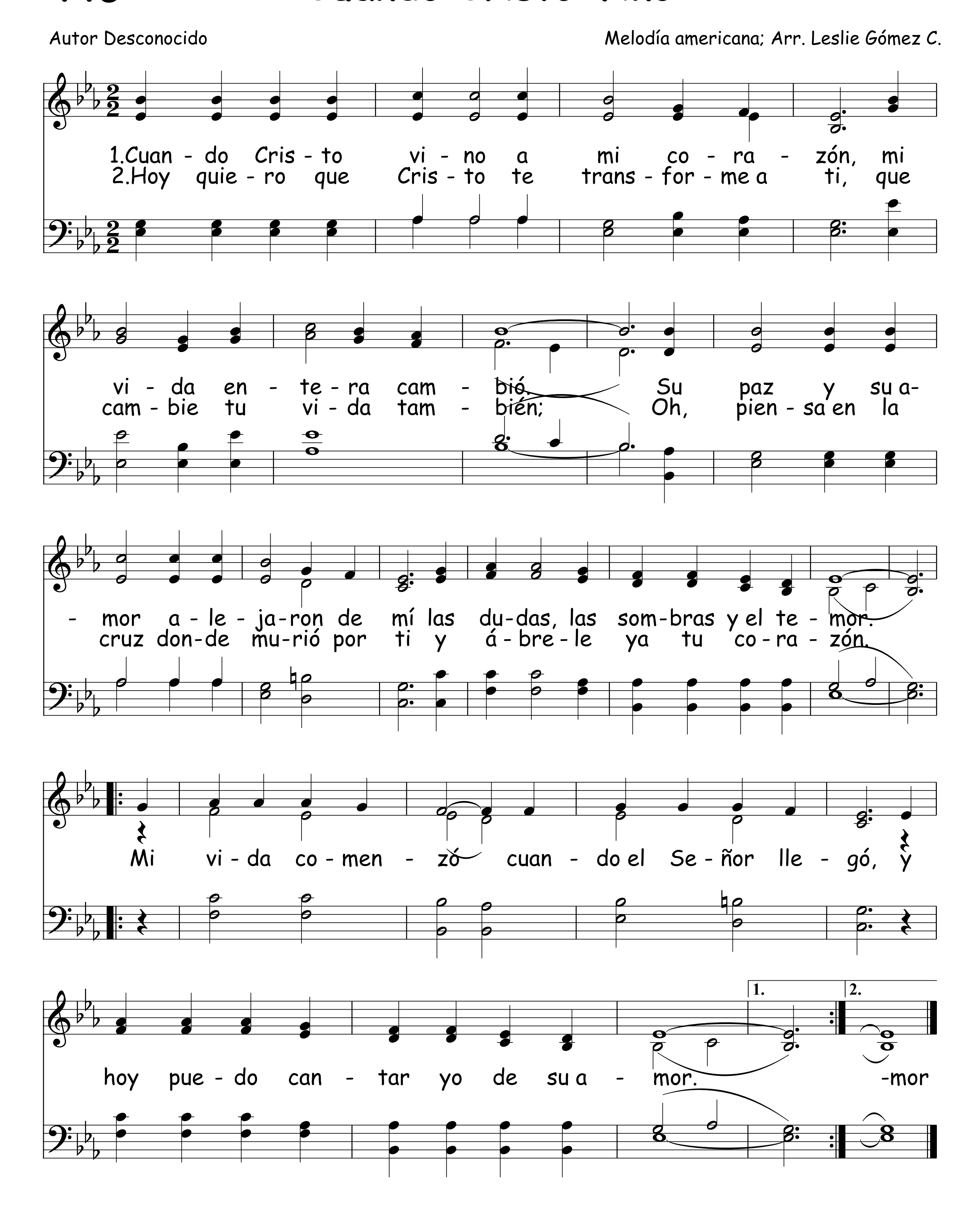
N.E.B. Norah E. Burne
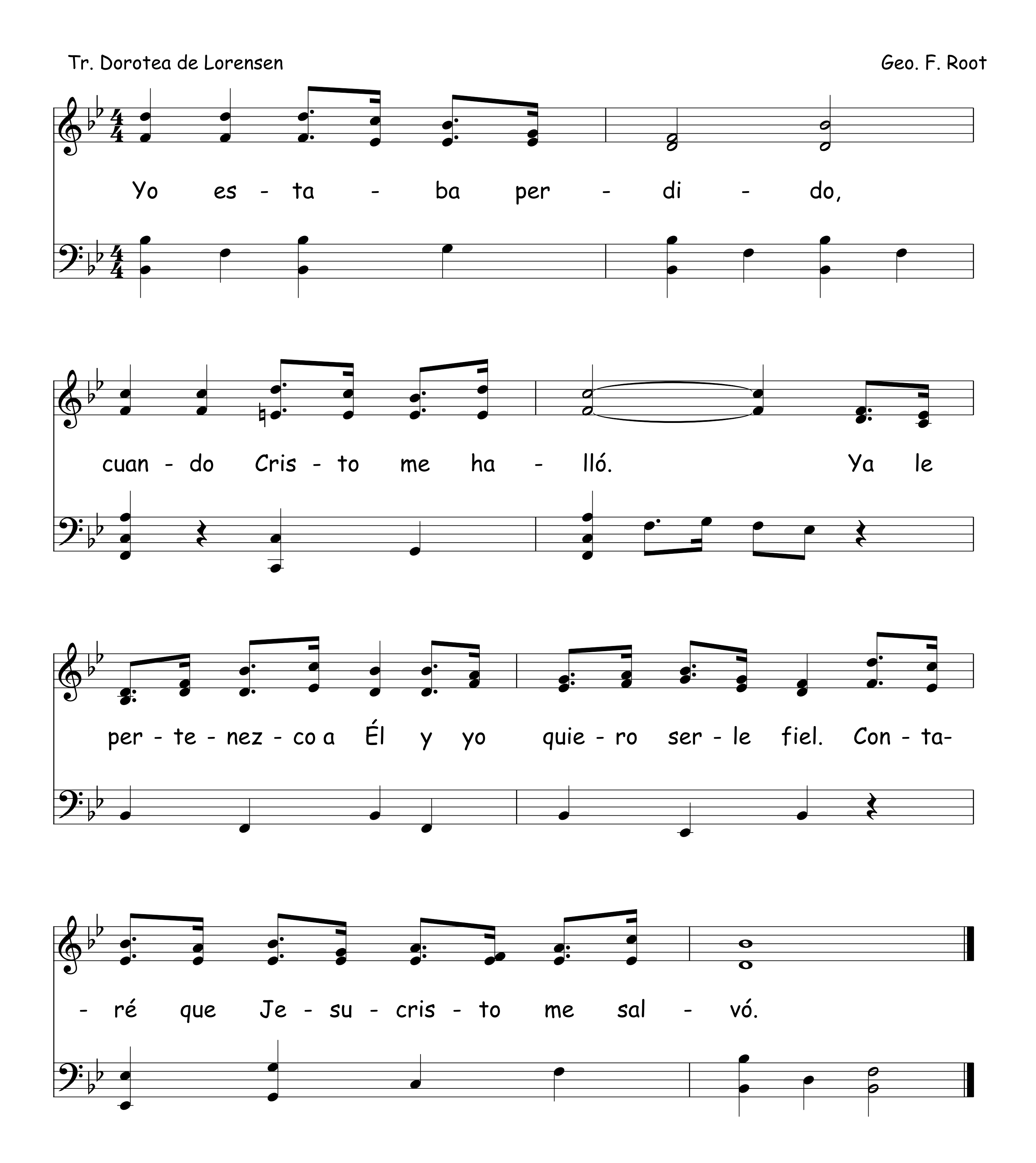


446 Cuando Cristo Vino

Autor Desconocido
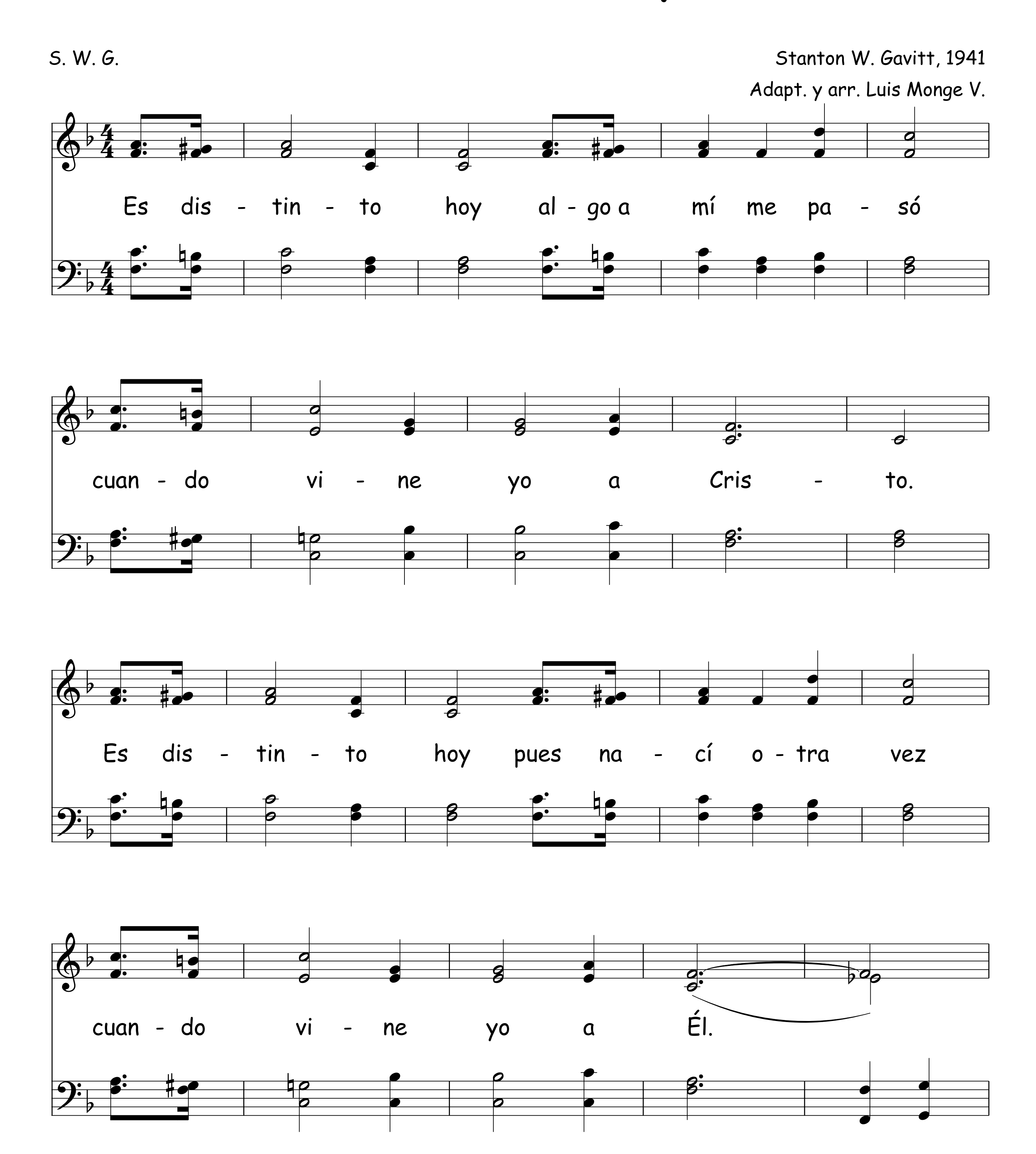
Melodía americana; Arr. Leslie Gómez C.
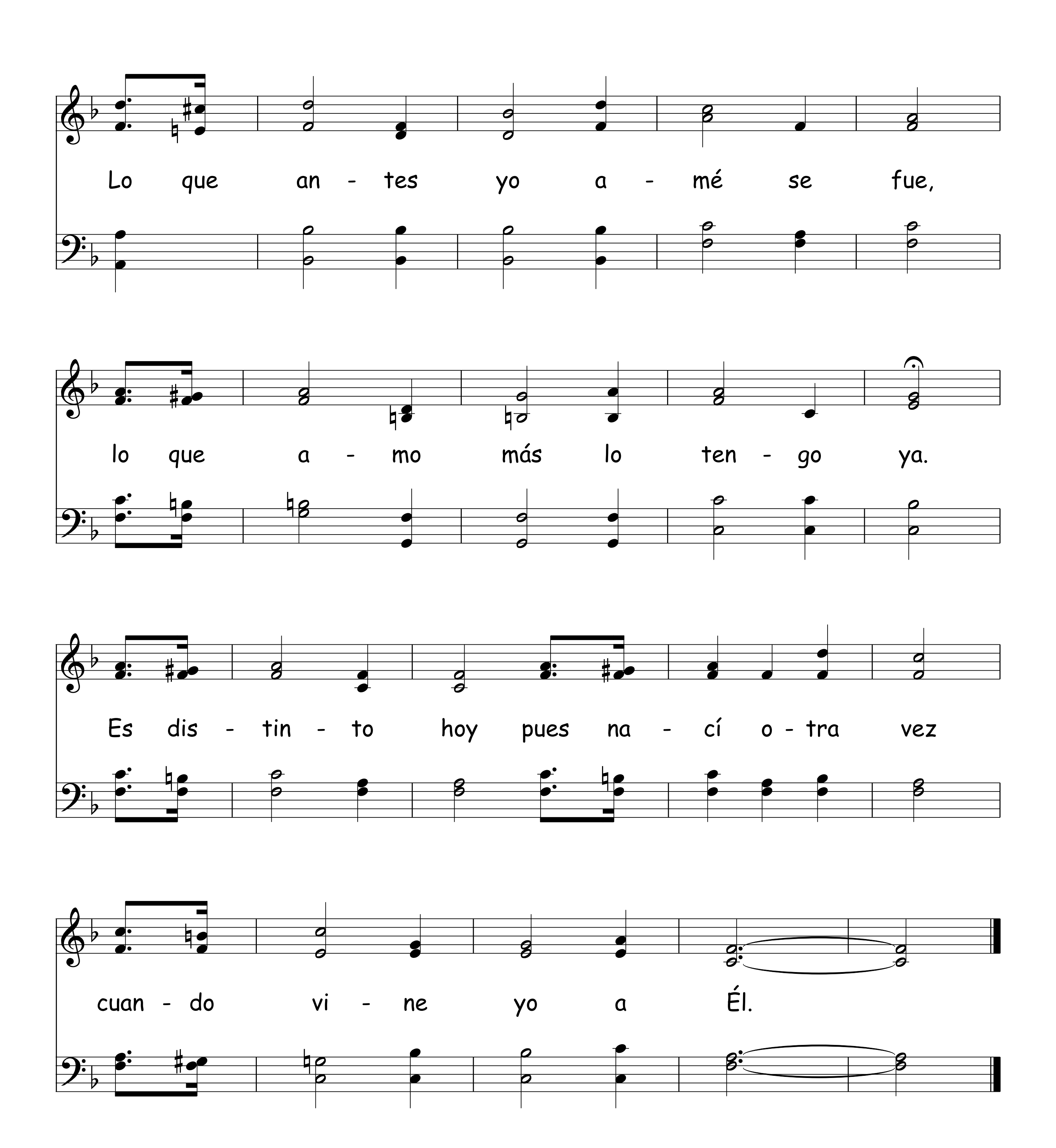


Yo Estaba Perdido 447



448 Es Distinto Hoy
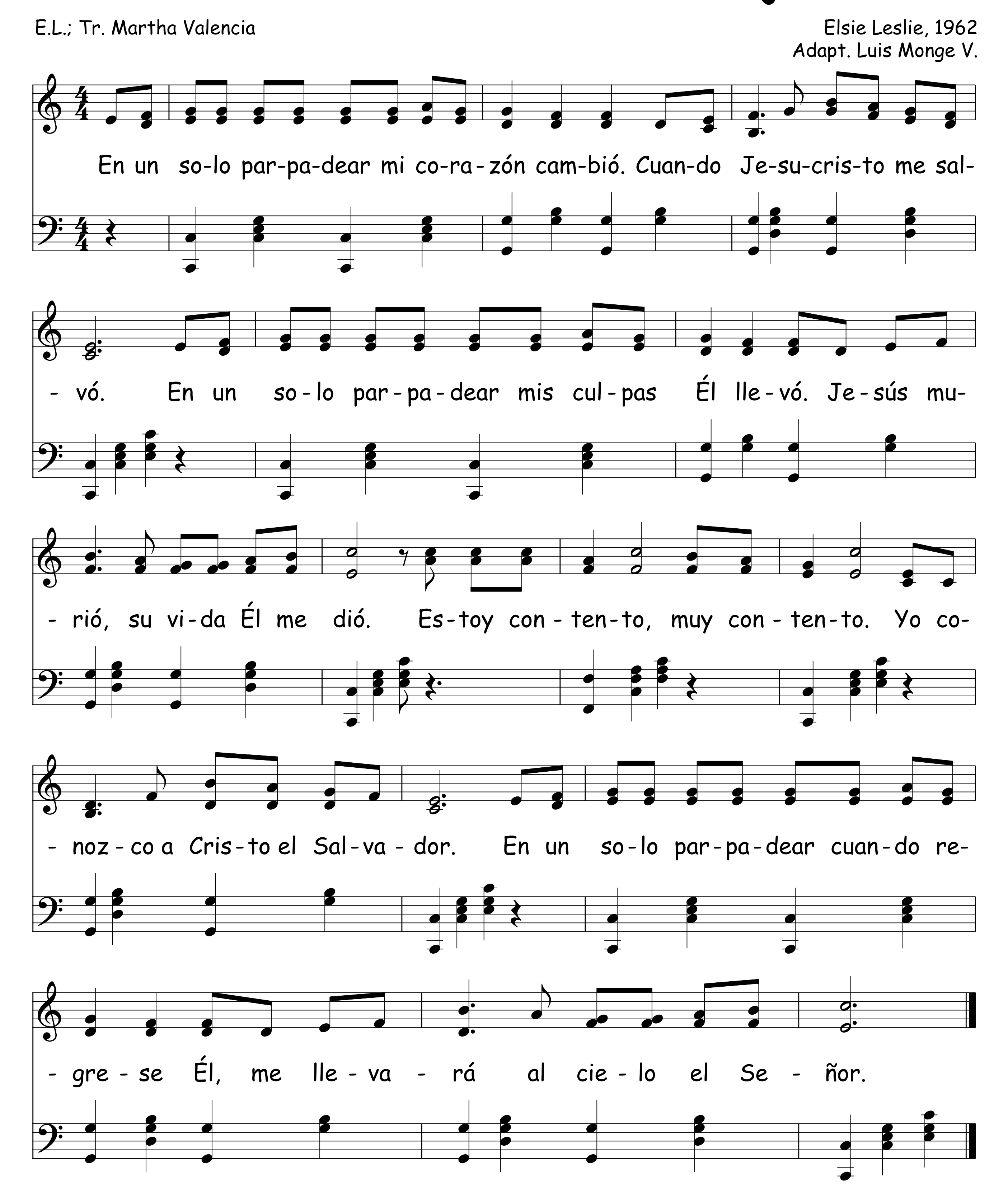



Lo que an - tes yo a - mé se fue,
lo que a - mo más lo ten - go ya.
Es dis - tin - to hoy pues na - cí o - tra vez
cuan - do vi - ne yo a Él.
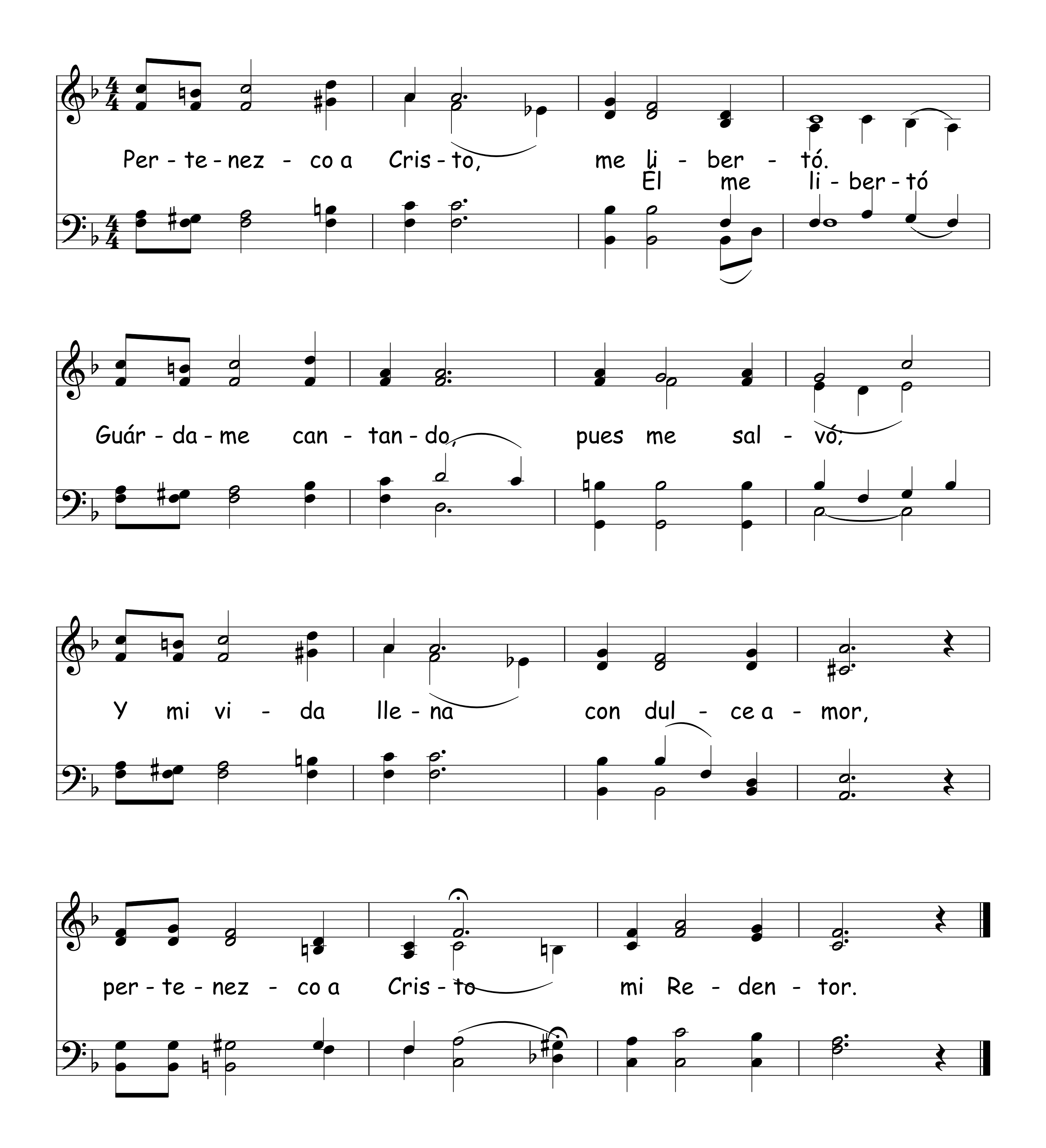
449 En Un Abrir Y Cerrar De Ojos

E.L.; Tr. Martha Valencia
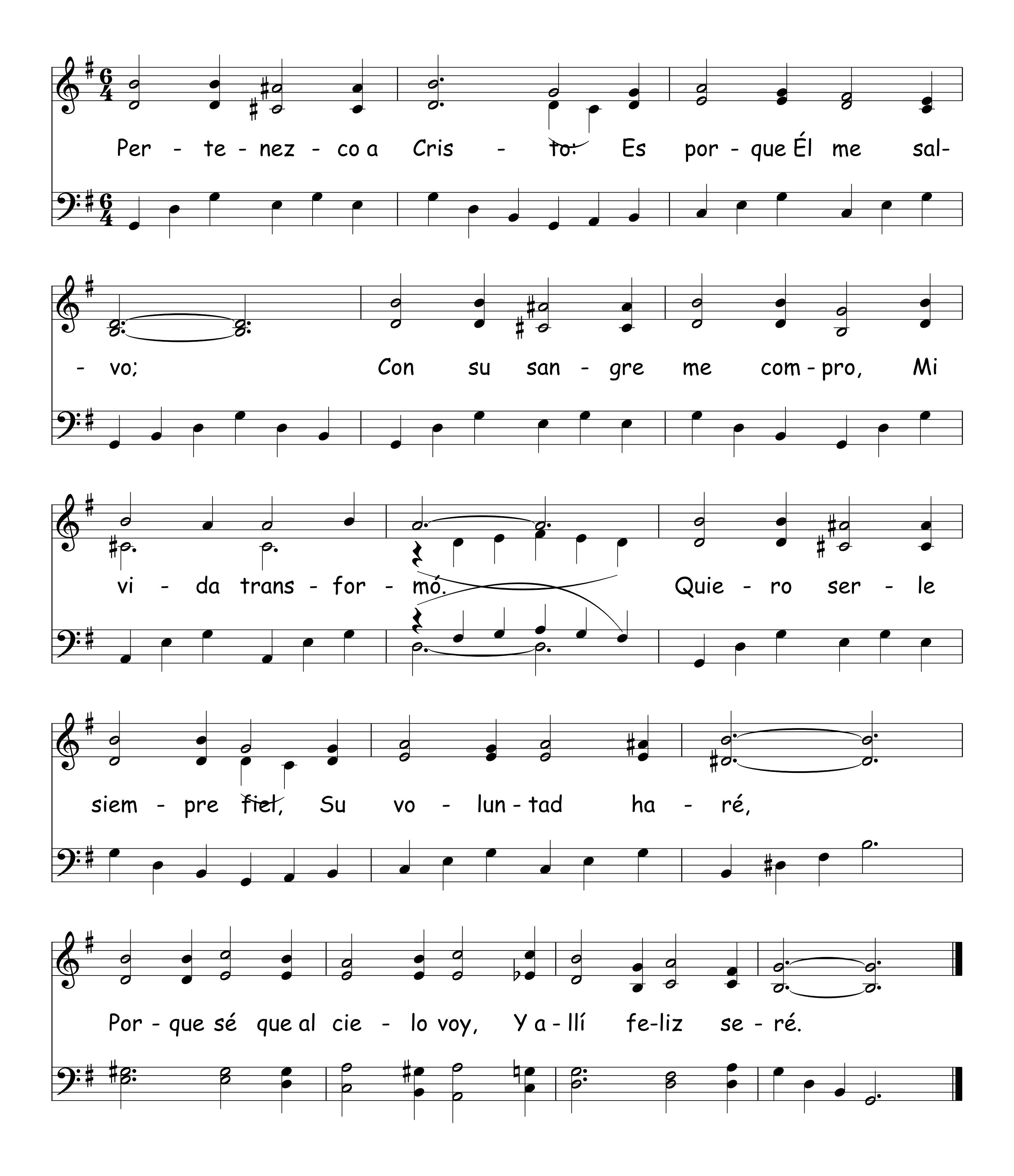
Elsie Leslie, 1962
Adapt. Luis Monge V.
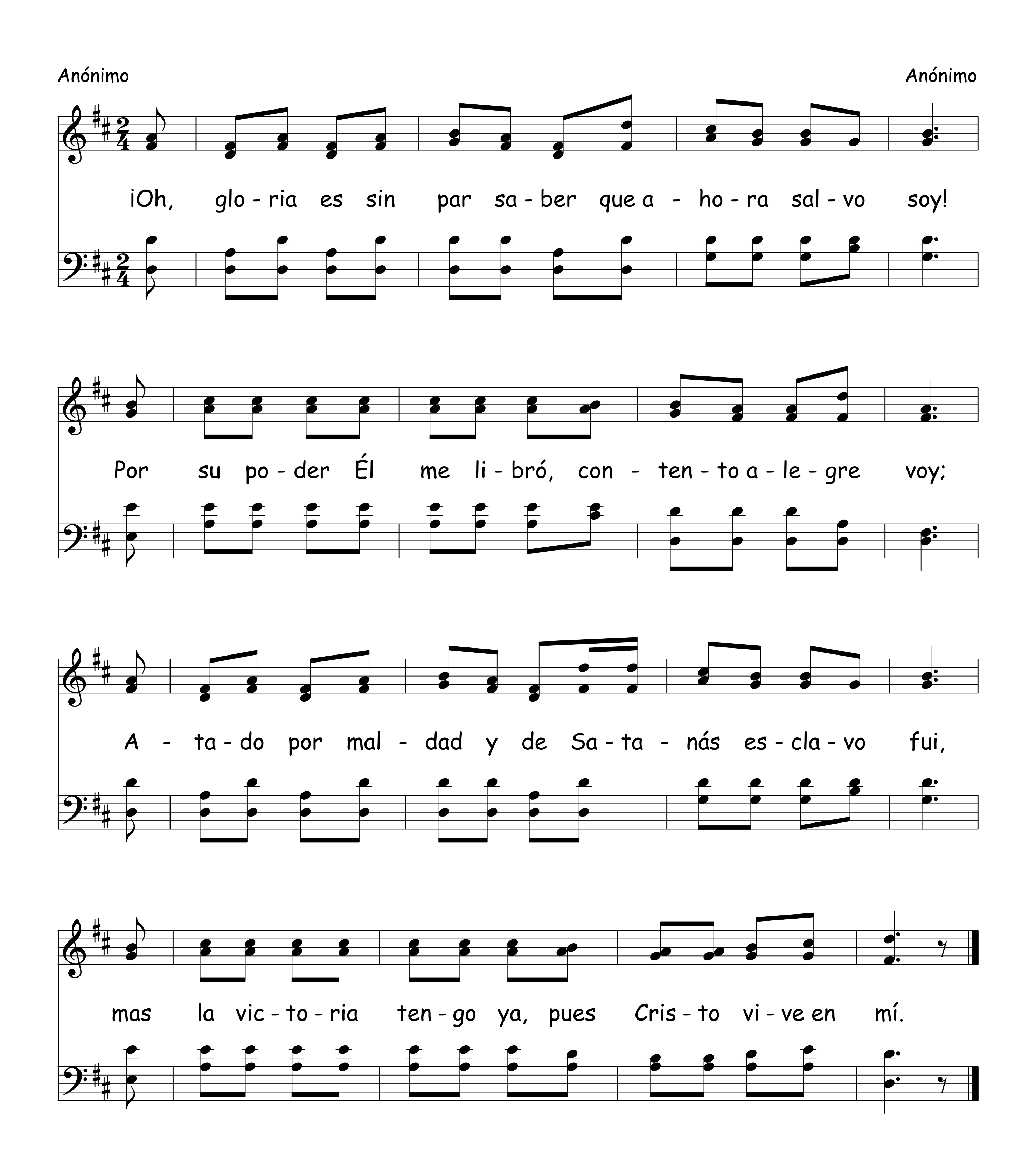


Pertenezco A Cristo, Me Libertó 450
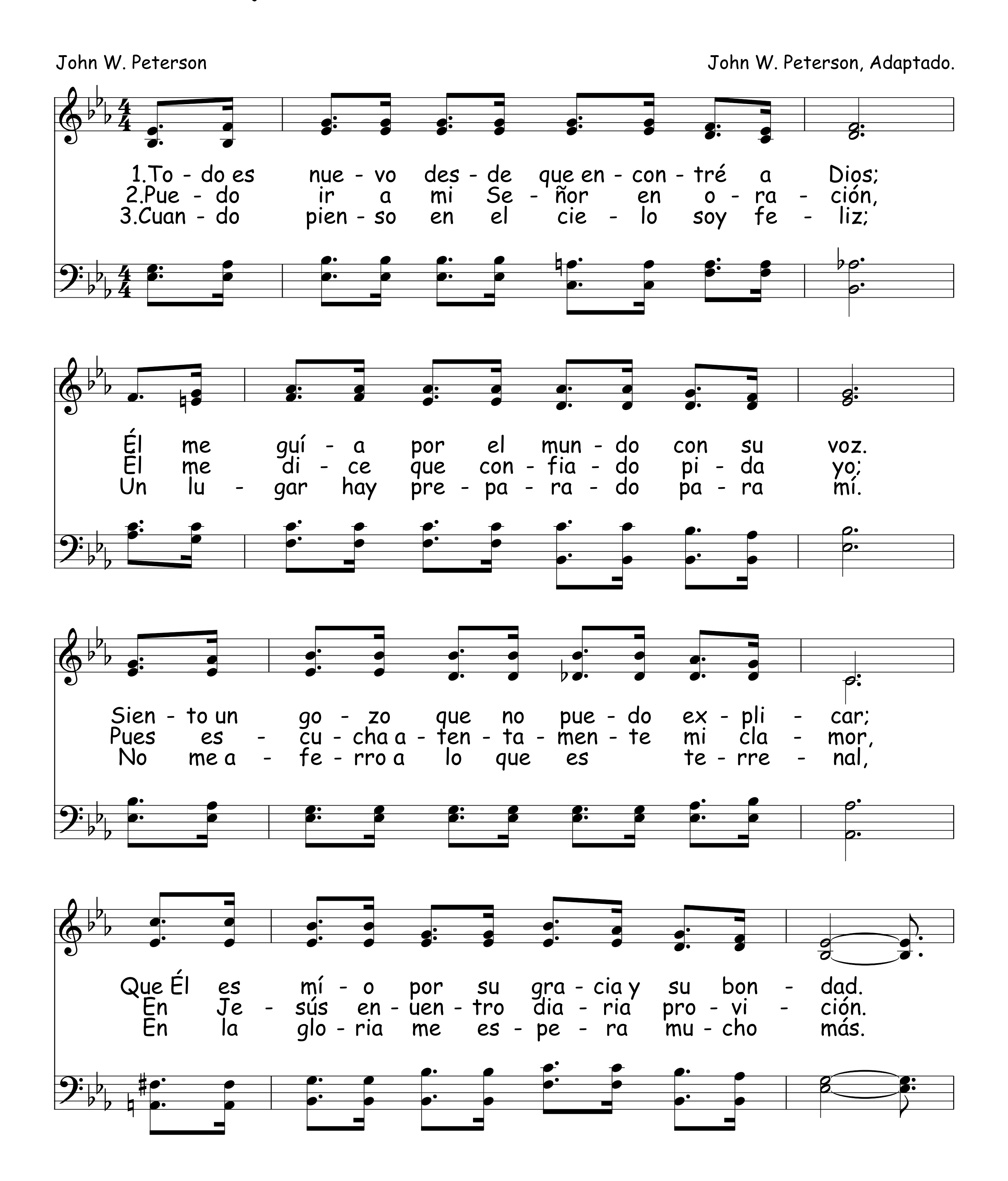


451 Pertenezco A Cristo Porque Él Me Salvó
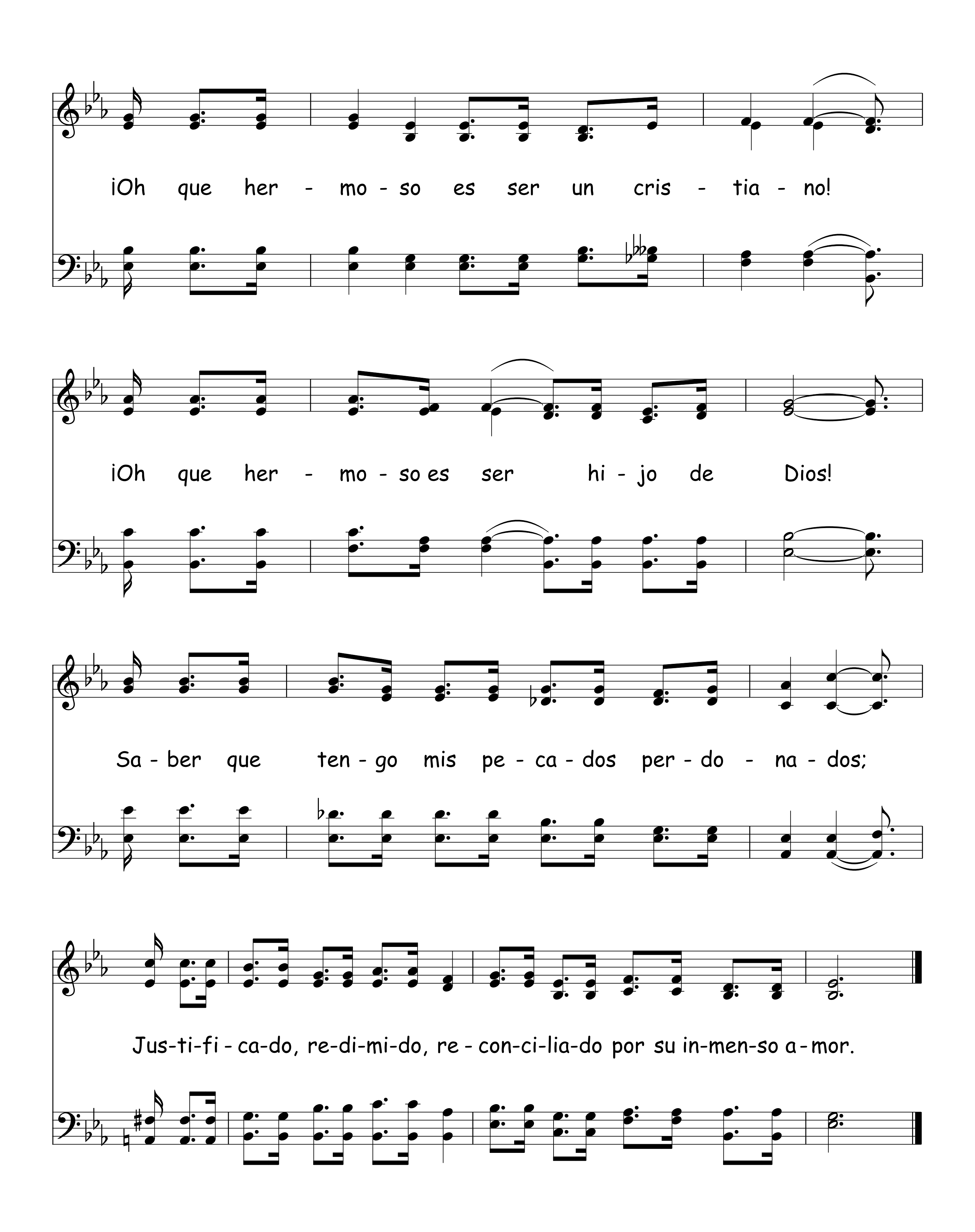


¡Oh, Gloria Es Sin Par Saber! 452
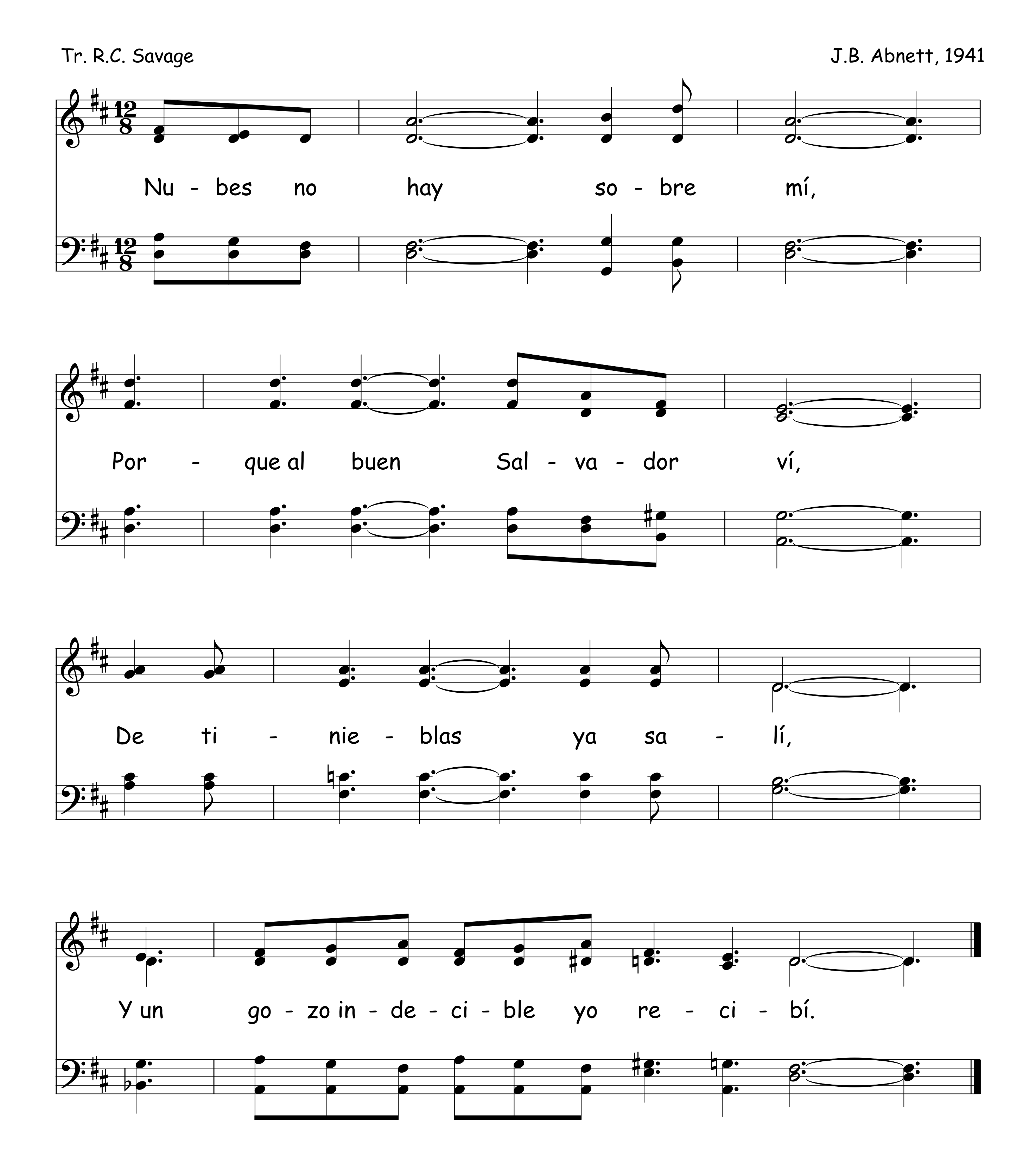


453 Oh Que Hermoso Es Ser Un Cristiano




¡Oh que her - mo - so es ser un cris - tia - no!
¡Oh que her - mo - so es ser hi - jo de Dios!
Sa - ber que ten - go mis pe - ca - dos per - do - na - dos;
Jus-ti-fi - ca-do, re-di-mi-do, re - con-ci-lia-do por su in-men-so a - mor.
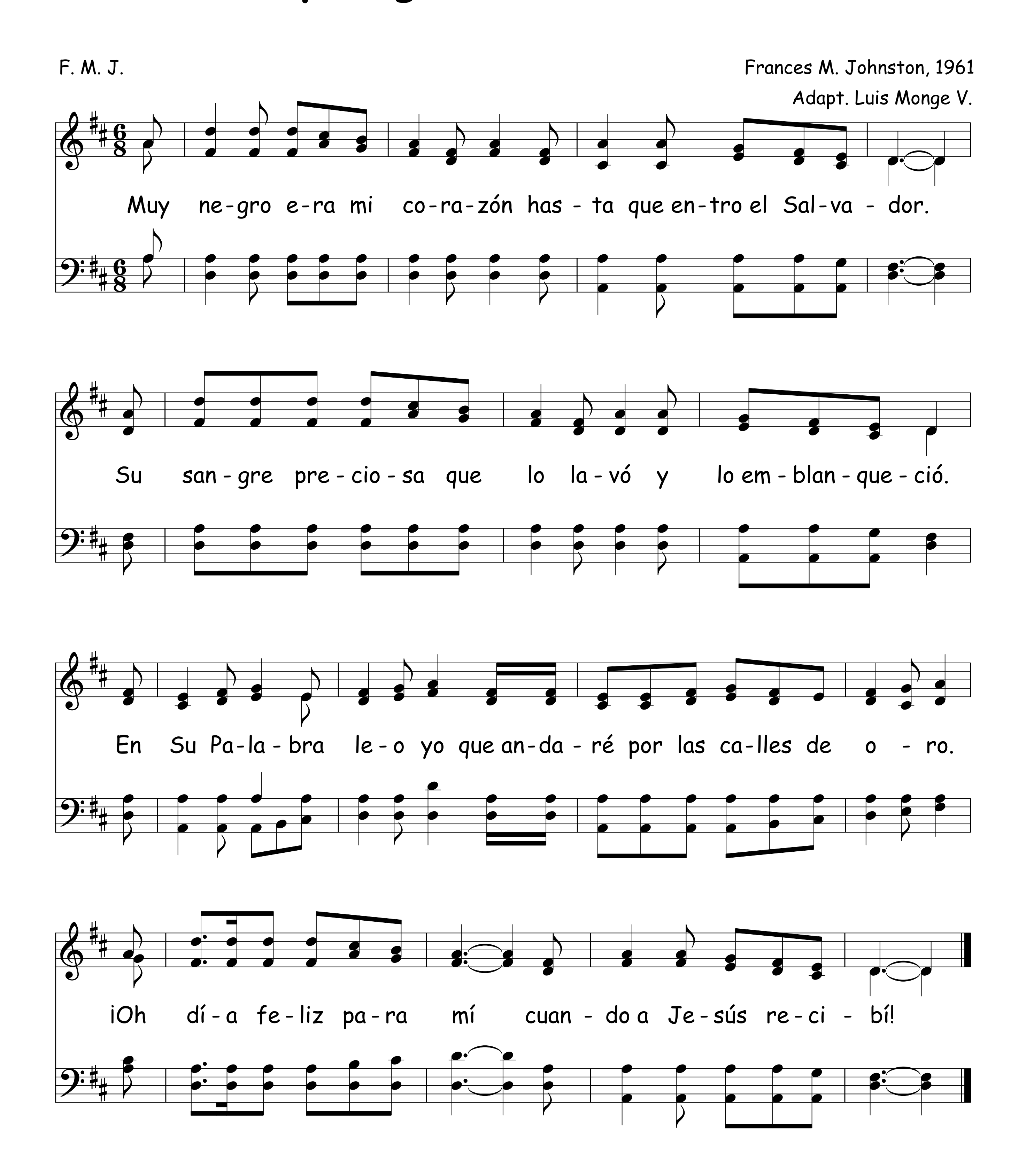
454 Nubes No Hay



Muy Negro Era Mi Corazón

F. M. J.

Frances M. Johnston, 1961
Adapt. Luis Monge V.



456 Maravillosa Es La Nueva Vida

John W. Peterson , Tr. Ruth Ann Flower
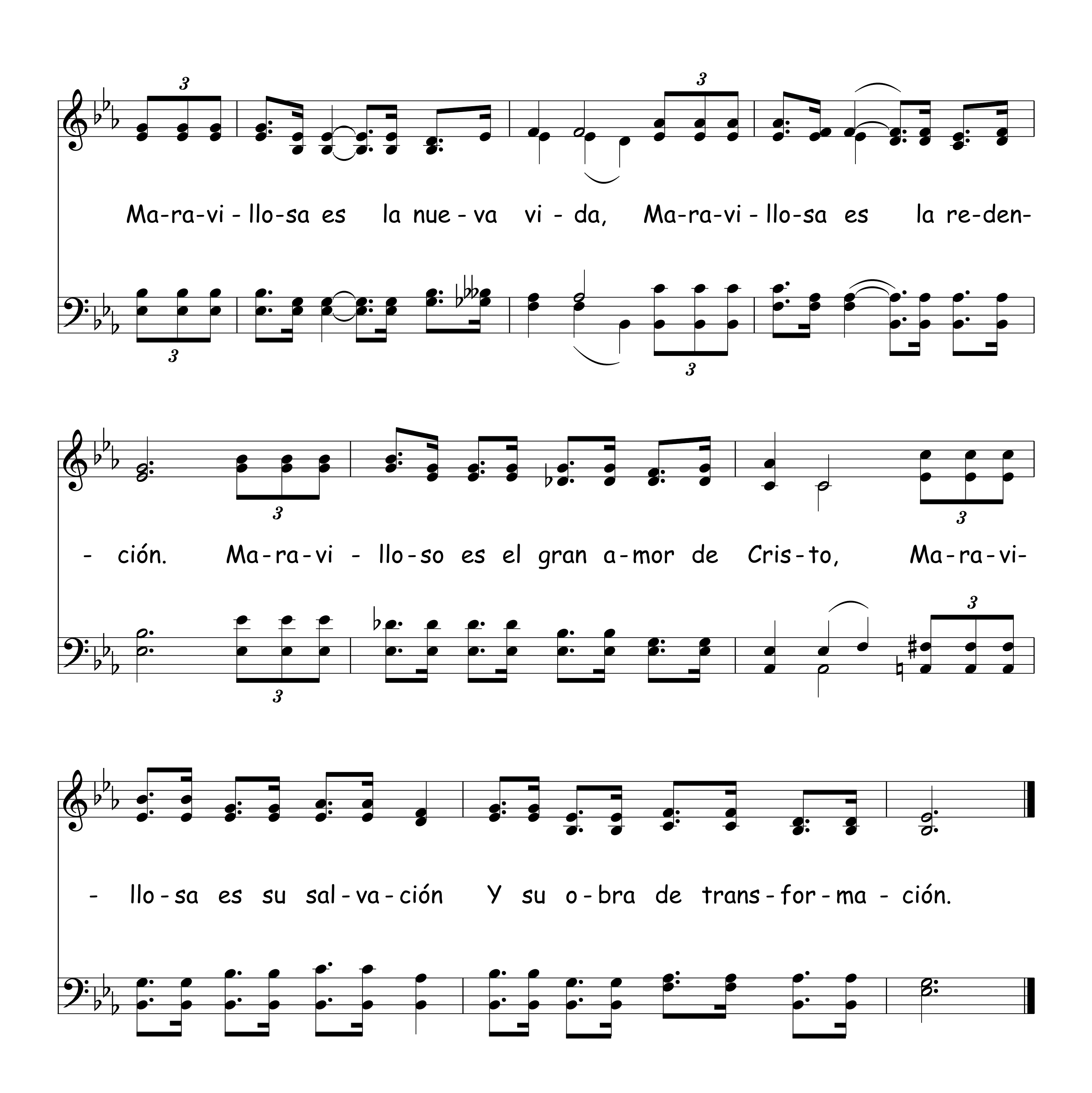
John W. Peterson, 1970

1.Un pro - pó - si - to dis - tin - to Él me dio,
2.Ca - da dí - a pue - do o - rar a mi Se - ñor,
3.En el cie - lo un buen dí - a es - ta - ré,

Cuan - do to - dos mis pe - ca - dos can - ce - ló;
Pro - me - tió que es - cu - cha - rí - a a mi cla - mor;
Con el Sal - va - dor del mun - do vi - vi - ré;

Él me dió su paz y go - zo en mi ser,
En se - cre - to al es - tar con el Se - ñor,
Los a - fa - nes de es - ta tie - rra na - da son,

Y a - ho - ra yo le quie - ro o - be - de - cer.
Me con - sue - la y con - tes - ta a mi fa - vor.
Son me - jo - res los te - so - ros en el Sión.
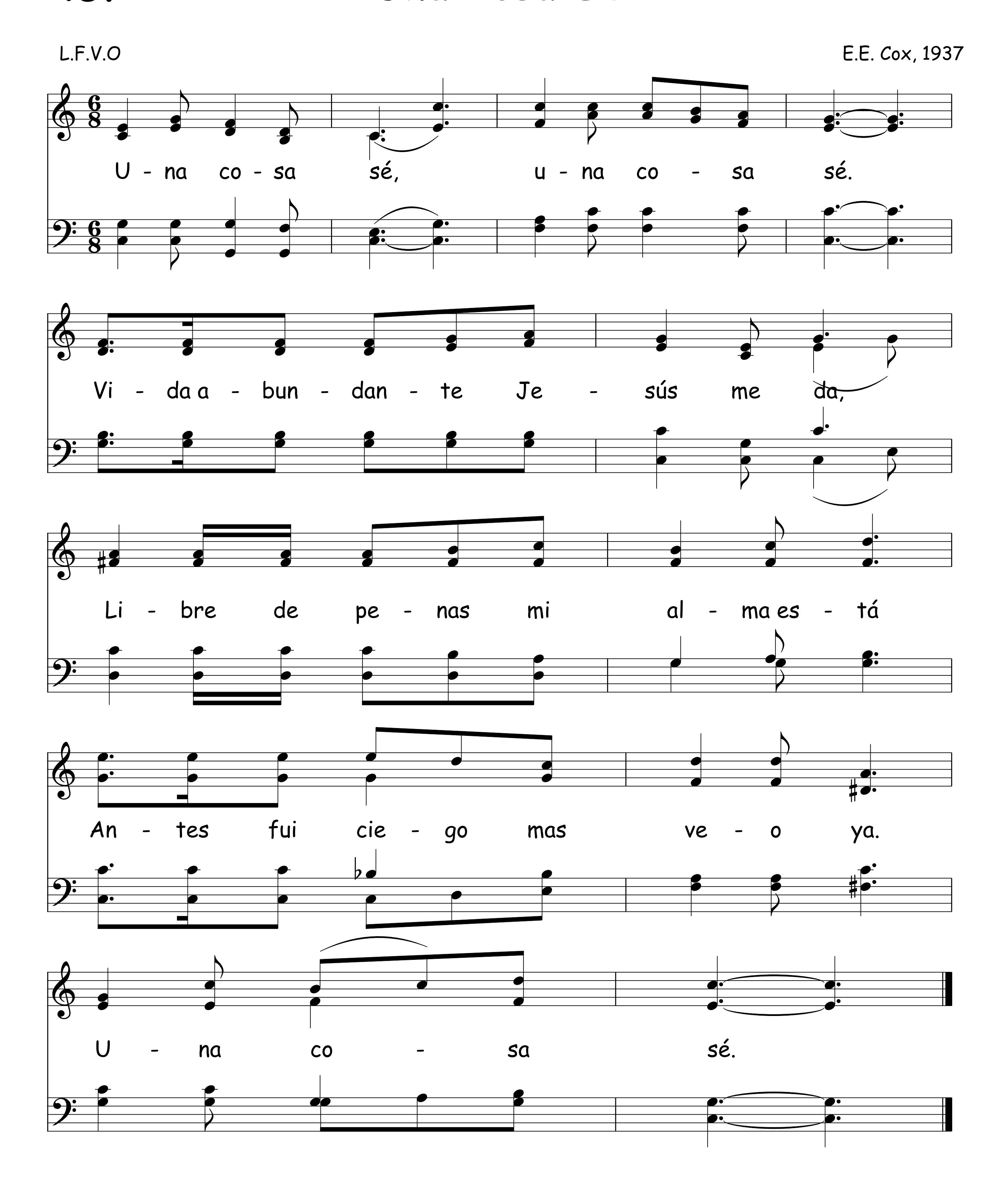


Ma-ra-vi - llo-sa es la nue - va vi - da, Ma-ra-vi - llo-sa es la re-den-
- ción. Ma-ra-vi - llo-so es el gran a-mor de Cris-to, Ma-ra-vi-
- llo - sa es su sal - va - ción Y su o - bra de trans - for - ma - ción.

457 Una Cosa Sé

L.F.V.O
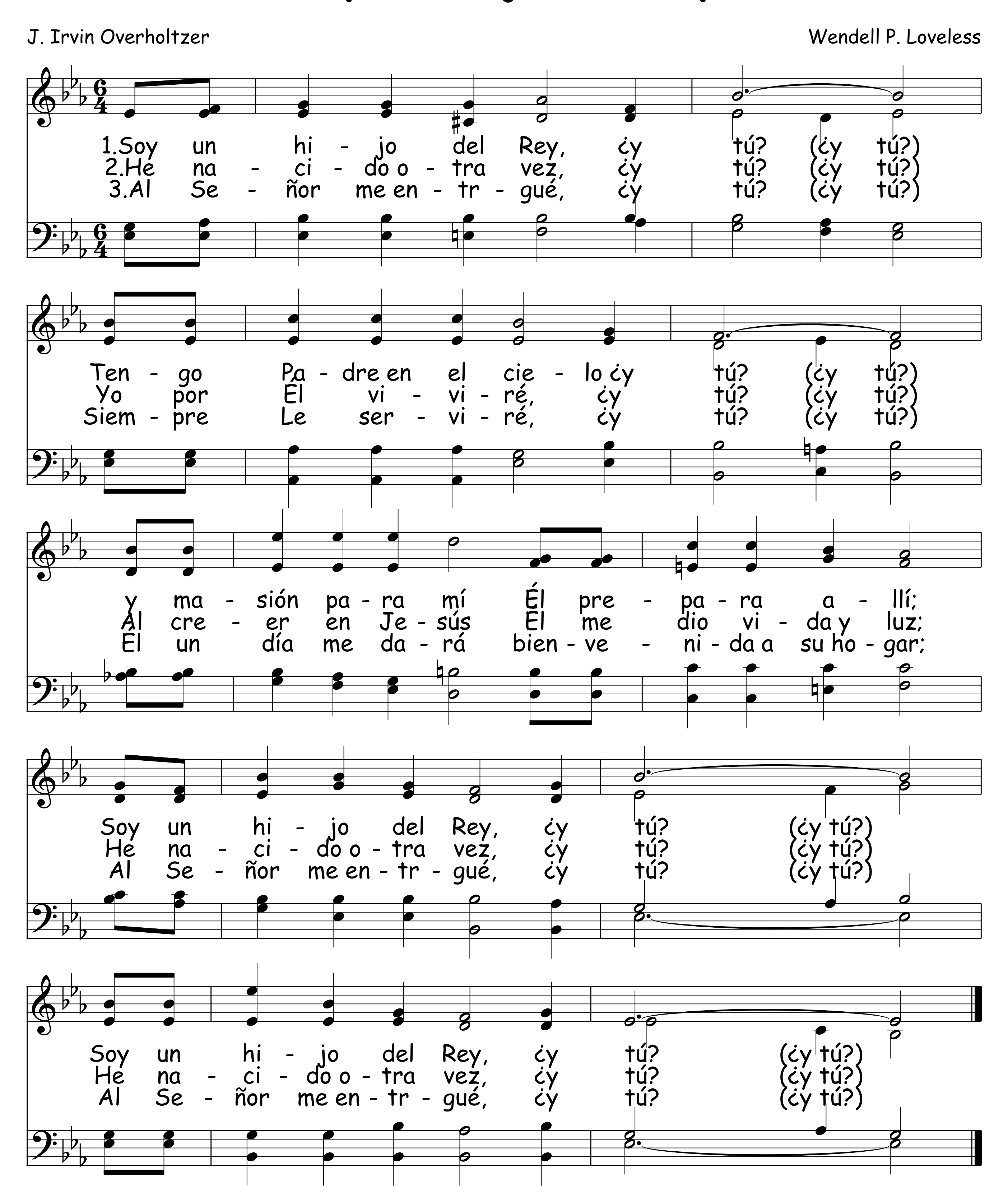
E.E. Cox, 1937
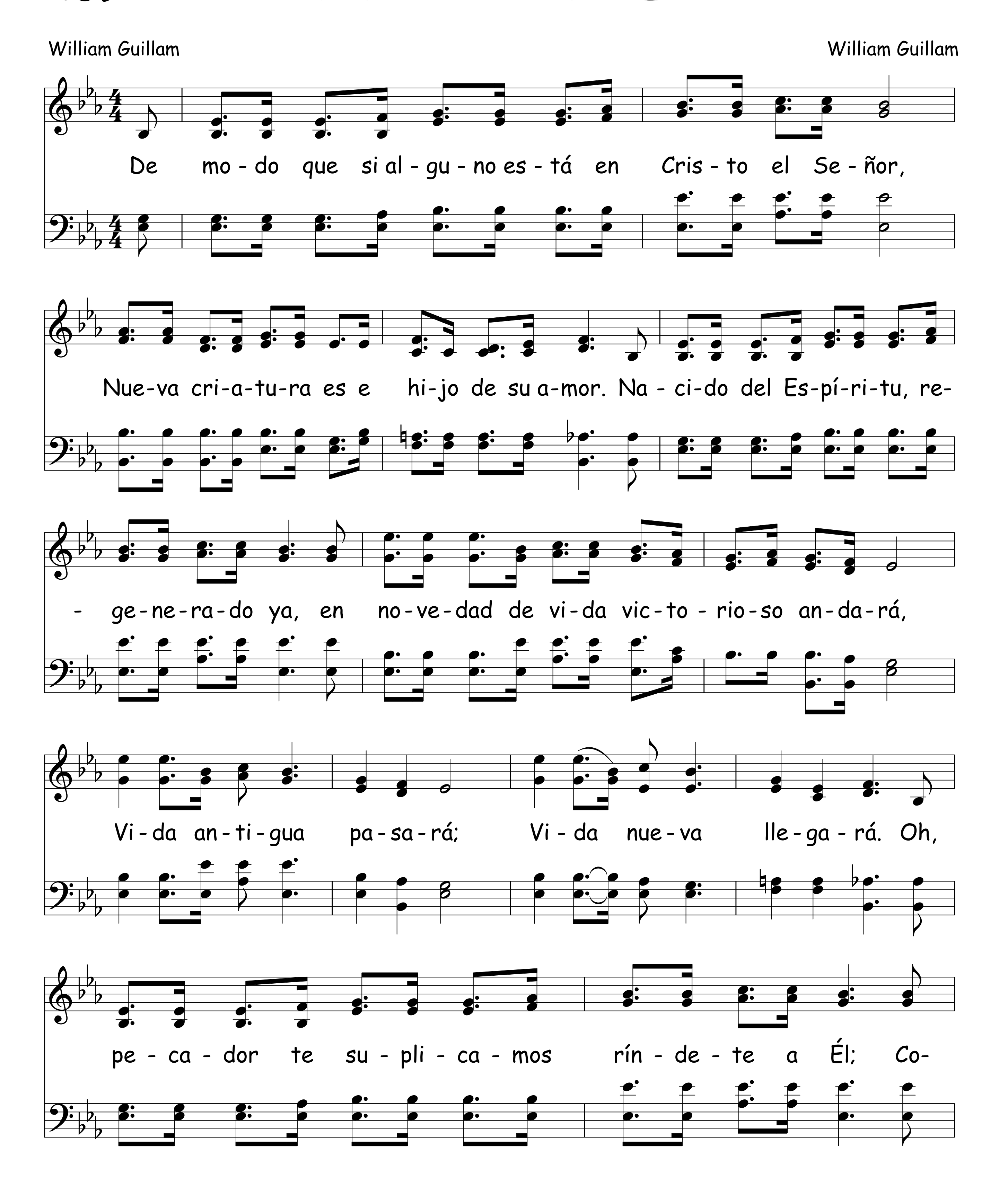


Soy Un Hijo Del Rey

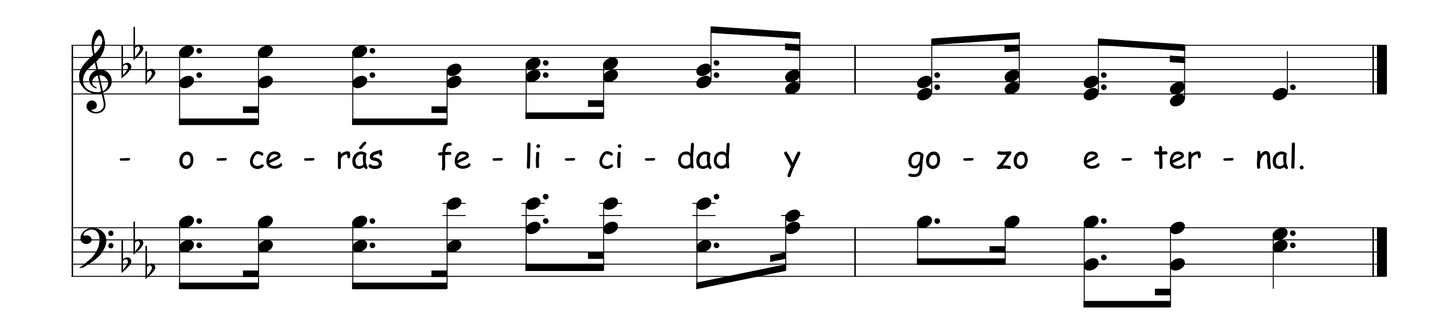
J. Irvin Overholtzer

Wendell P. Loveless



459 Nueva Criatura Es





Aquí En Esta Tierra 460

A. C. M.

Alfredo Colom M.
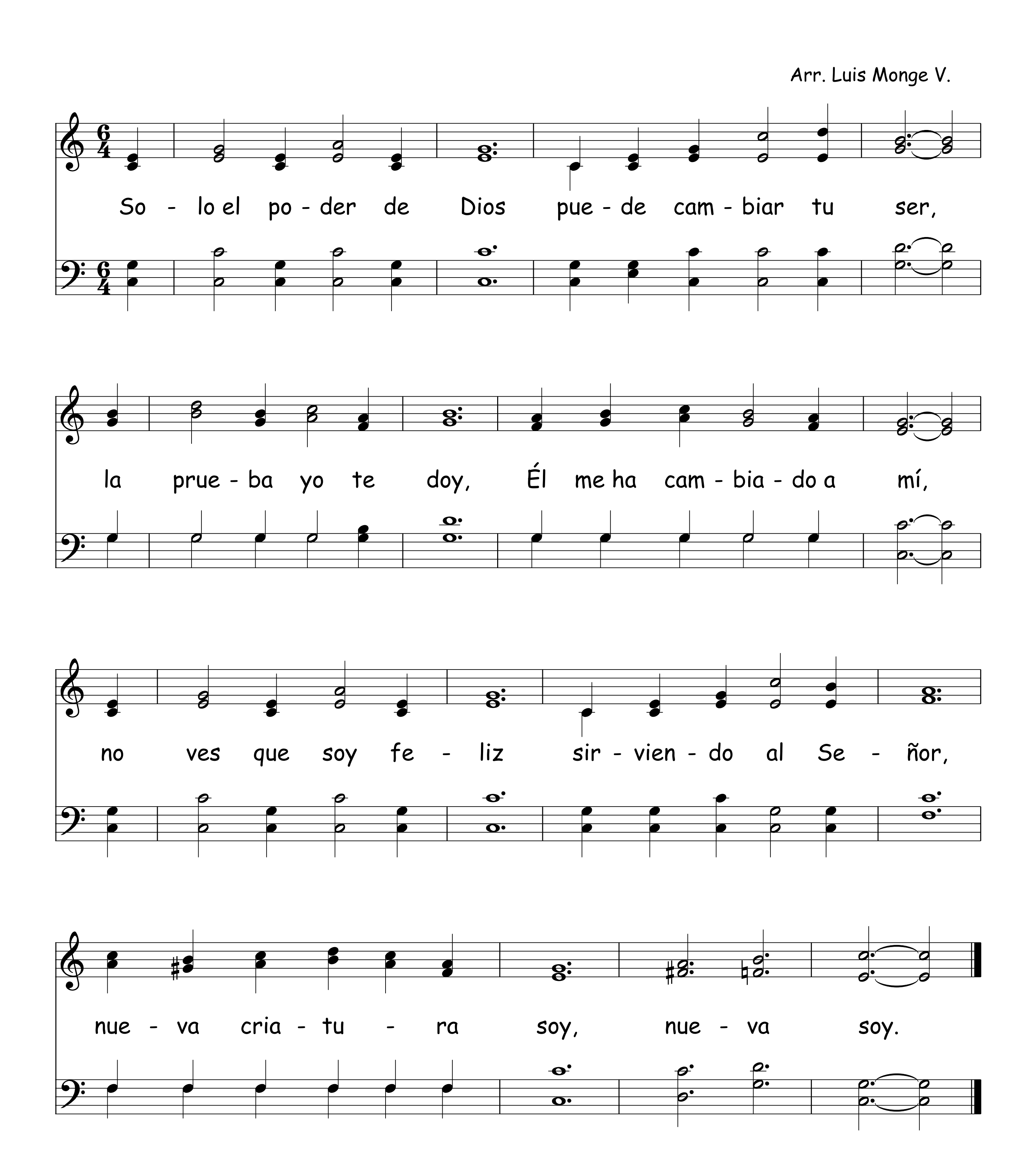
A - quí en es - ta tie - rra co - no - cí a Je - sús. Él me dió la vi - da,

Él me dió la luz. Por Él vi - vo y cre - o que a la glo - ria voy.

¡Glo - ria, glo - ria a Cris - to por - que sal - vo soy!

461 Sólo El Poder De Dios
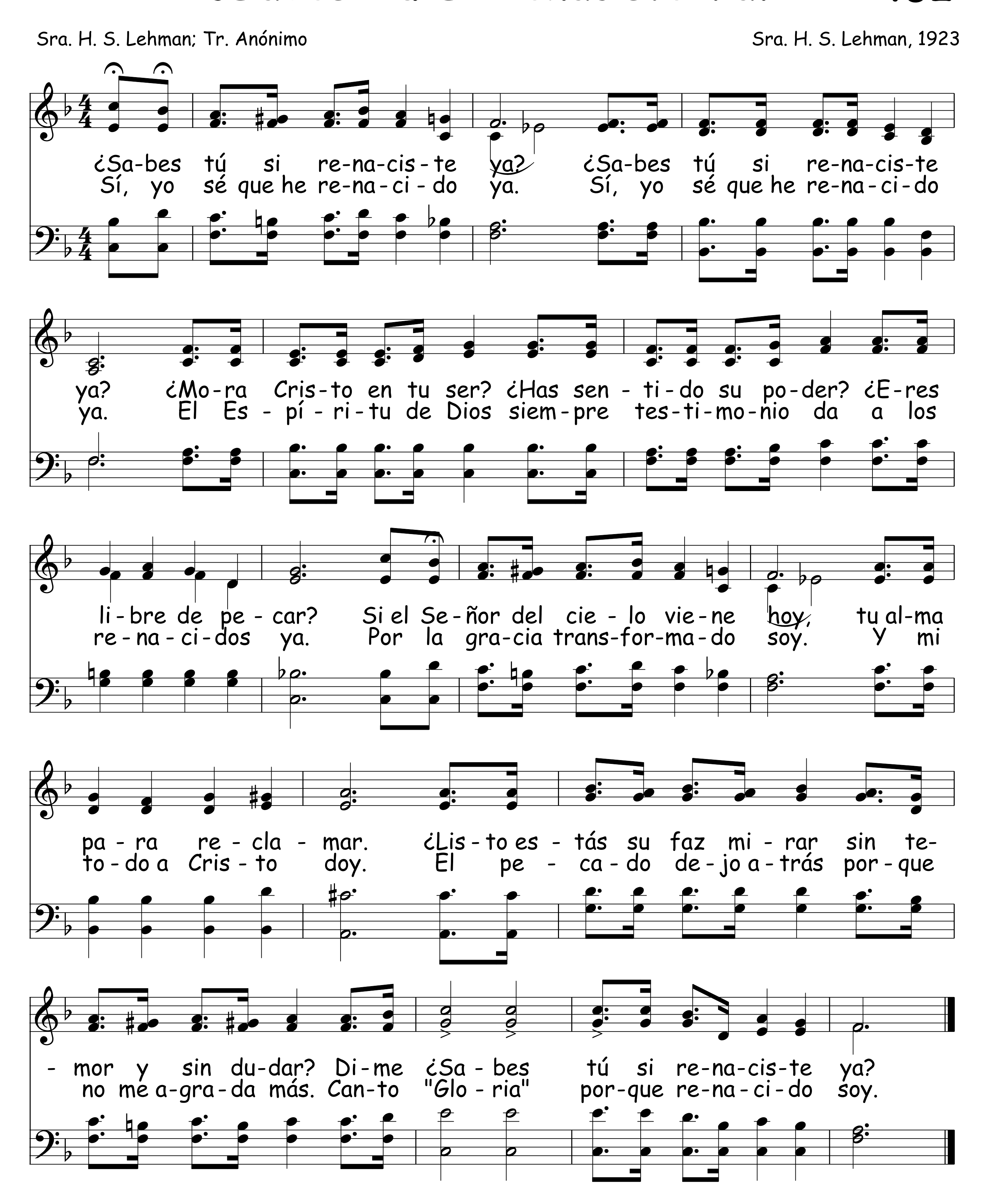
Arr. Luis Monge V.



¿Sabes Tú Si Renaciste Ya? 462
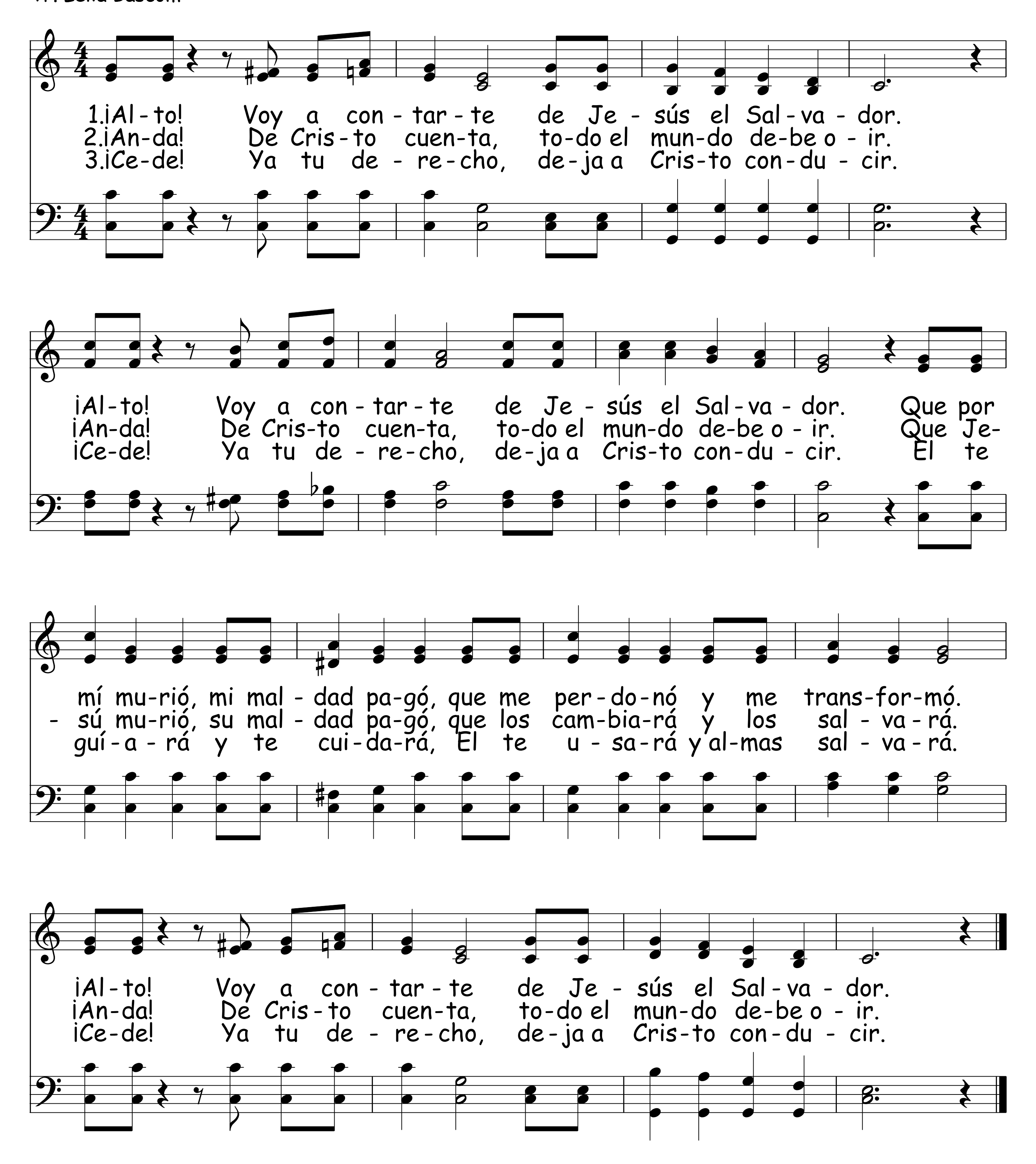
Sra. H. S. Lehman; Tr. Anónimo

Sra. H. S. Lehman, 1923



463 Alto Voy A Contarte

Tr. Lelia Bascom



Ganar A Los Perdidos 464

Arr. Luis Monge V.
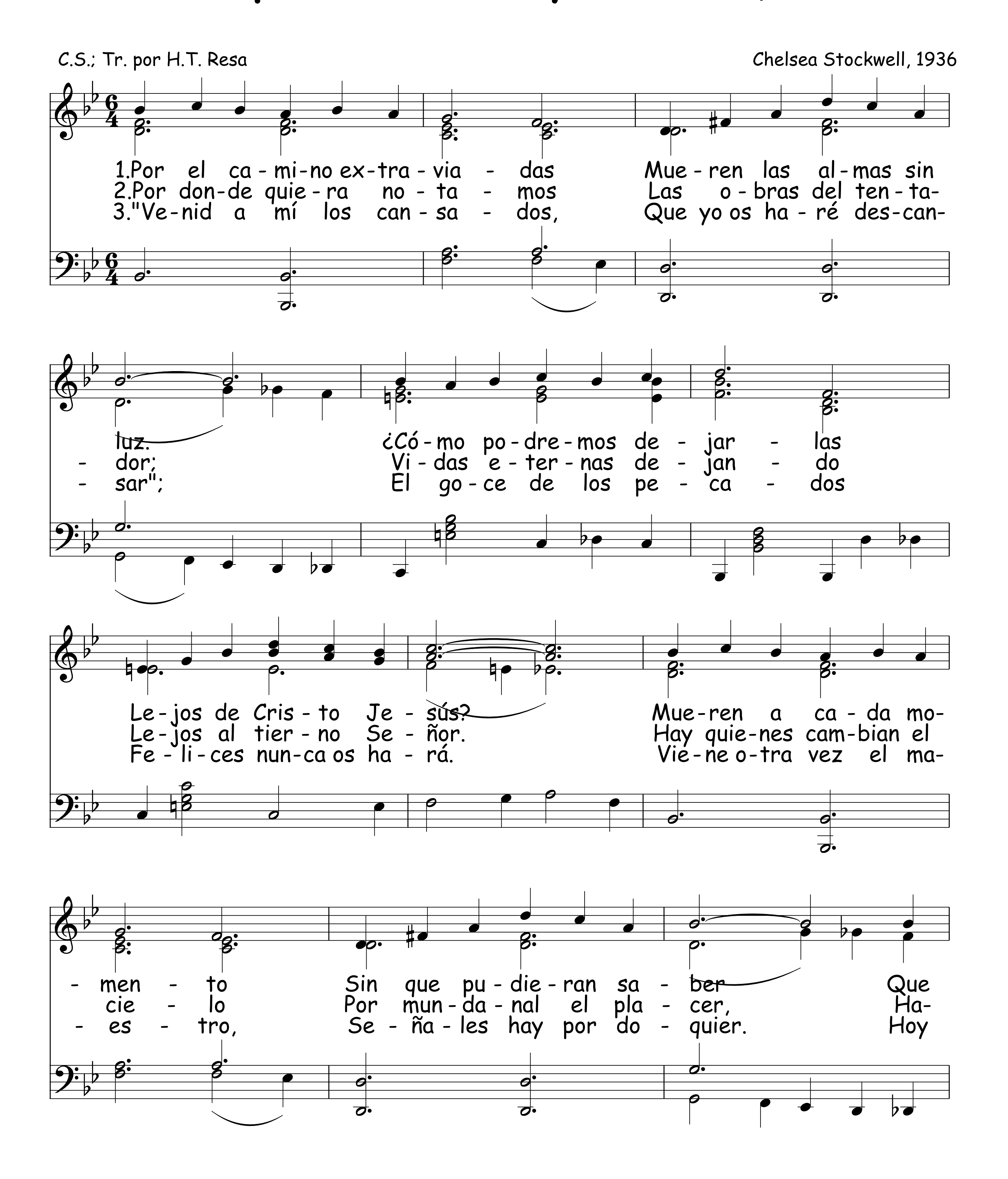
Ga - nar a los per - di - dos es nues - tro gran de - ber.
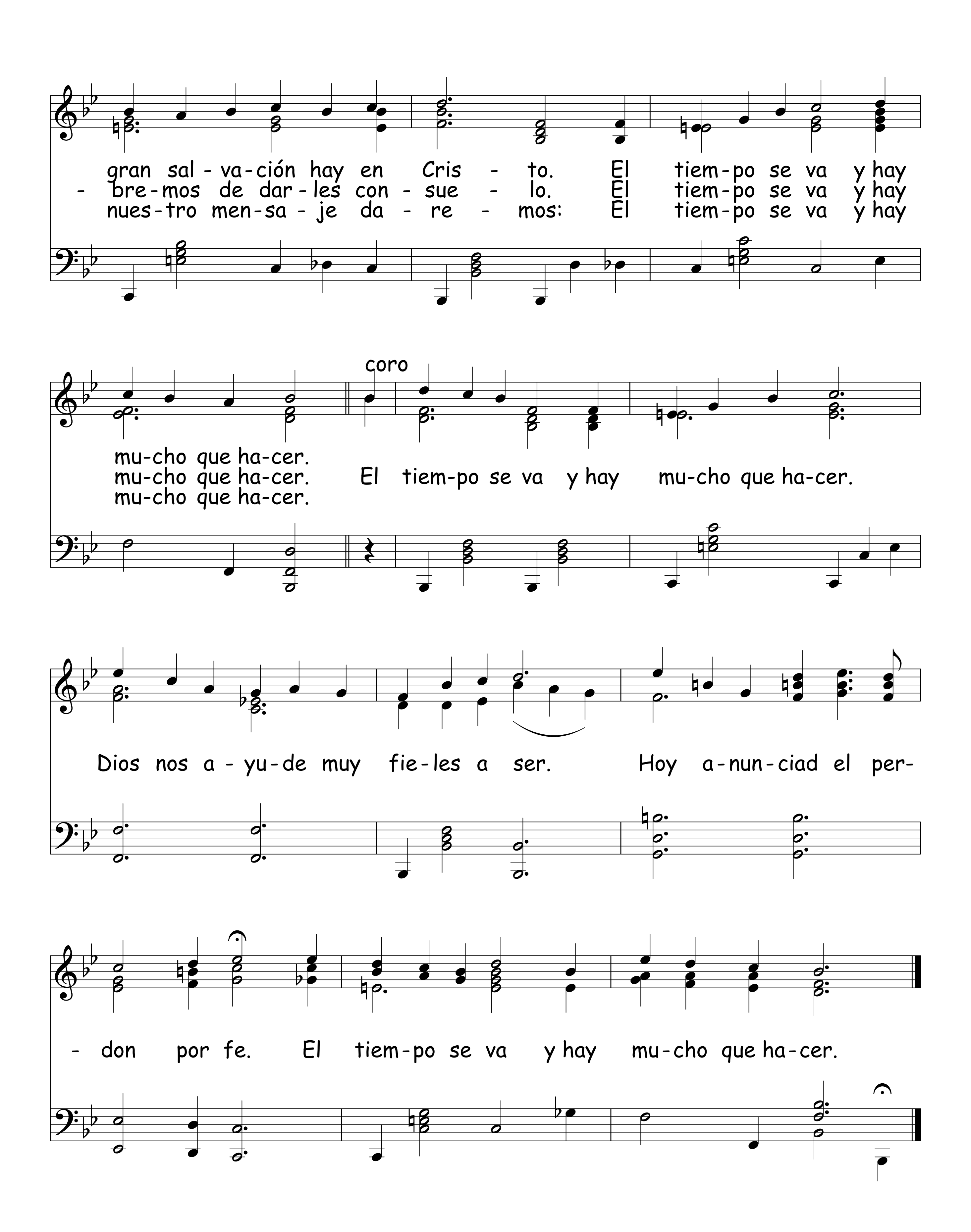
Ga - nar a los per - di - dos Cris - to nos da - rá el po - der.

Ga - nar a los per - di - dos y tra - er - los a Je - sús,

el Sal - va - dor quien al mun - do es A - mor y Luz.

465 El Tiempo Se Va Y Hay Mucho Que Hacer
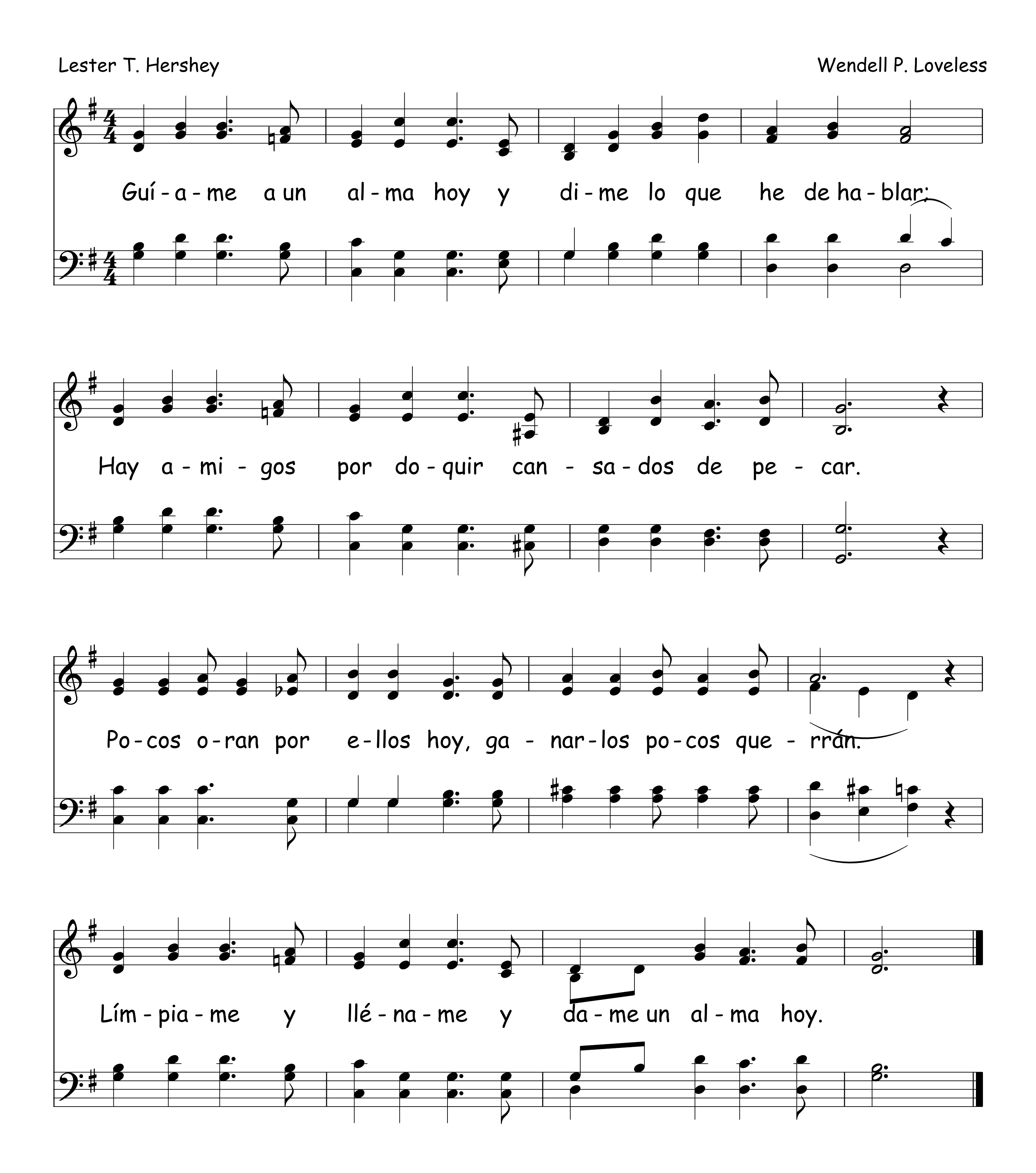



gran sal - va - ción hay en Cris - to. El tiem - po se va y hay
- bre - mos de dar - les con - sue - lo. El tiem - po se va y hay
nues - tro men - sa - je da - re - mos: El tiem - po se va y hay
coro
mu - cho que ha - cer.
mu - cho que ha - cer. El tiem - po se va y hay mu - cho que ha - cer.
mu - cho que ha - cer.
Dios nos a - yu - de muy fie - les a ser. Hoy a - nun - ciad el per-
- don por fe. El tiem - po se va y hay mu - cho que ha - cer.

466 Guíame A Un Alma Hoy

Lester T. Hershey

Wendell P. Loveless



Hablaré De Cristo 467

C.K. Oakley; Tr. Martha Valencia

C.K. Oakley, 1978; Arr. Donna Sewell

Yo no ten - go que via - jar muy le - jos de mi ho - gar.
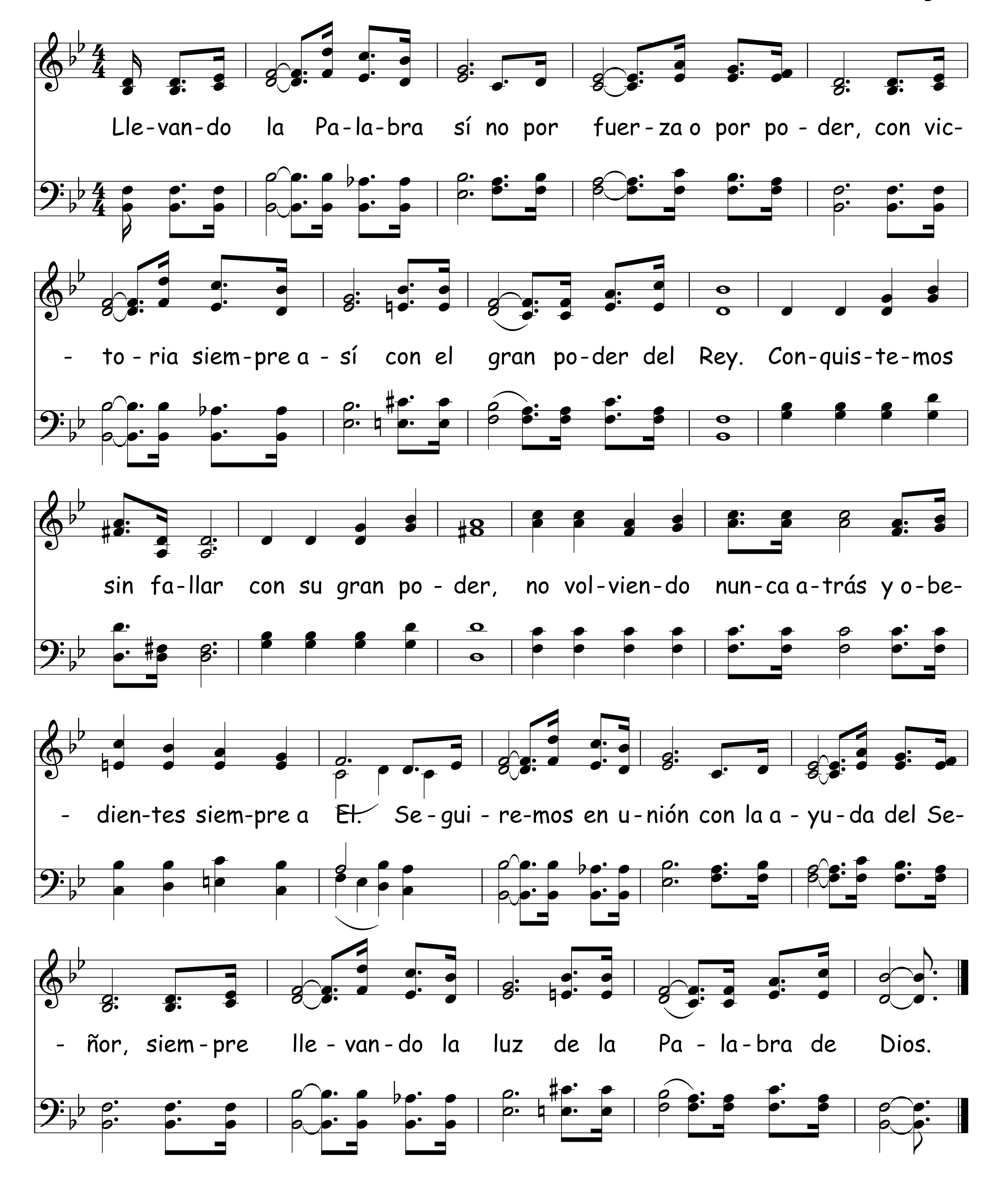
Pa - ra ver la gen - te que Cris - to quie - re ya sal - var.

Al es - tar en ca - sa vi - vi - ré por el Se - ñor.

Ha - bla - ré de Cris - to y de su gran a - mor.

468 LLevando La Palabra
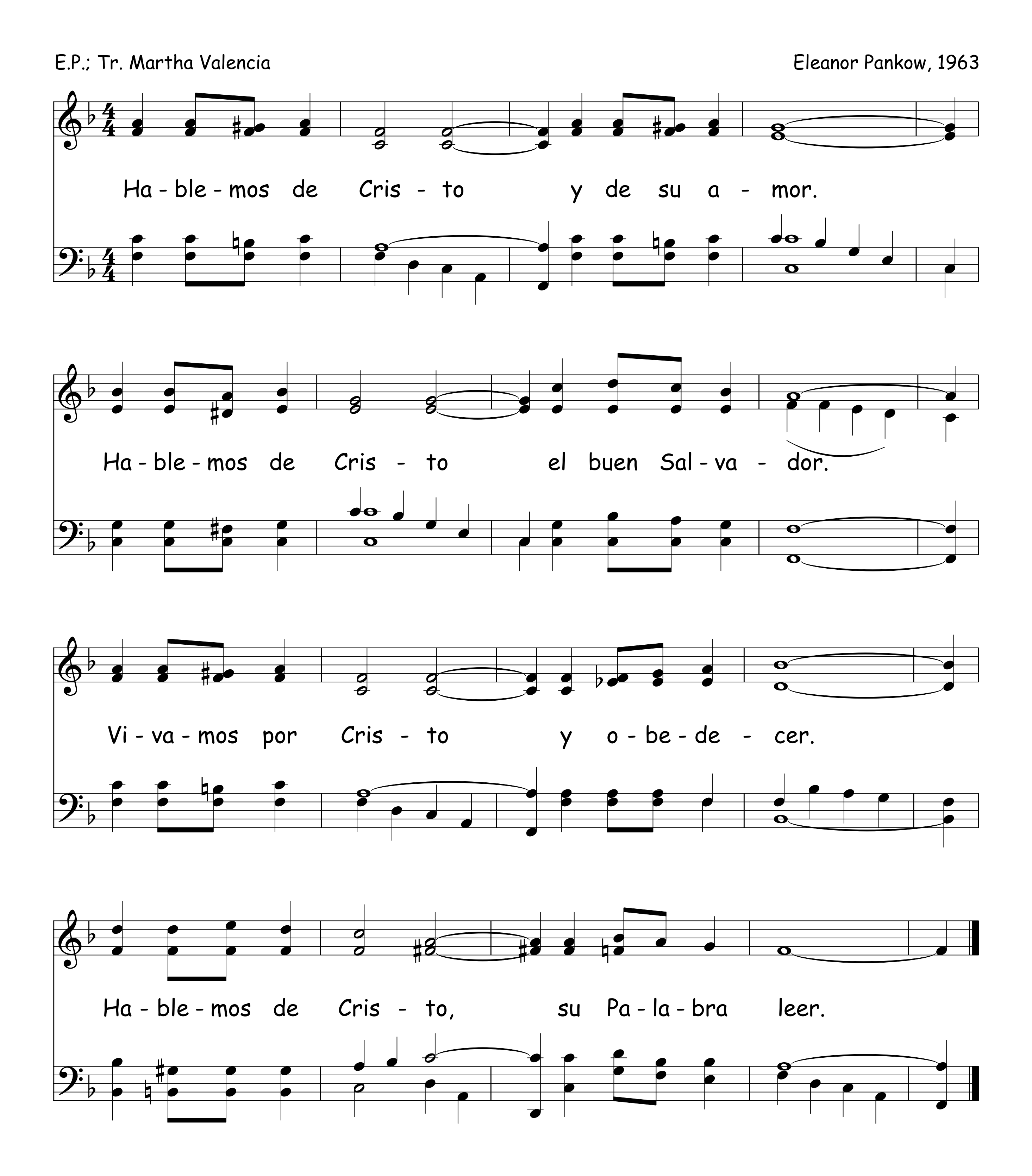
Arr. Luis Monge V.
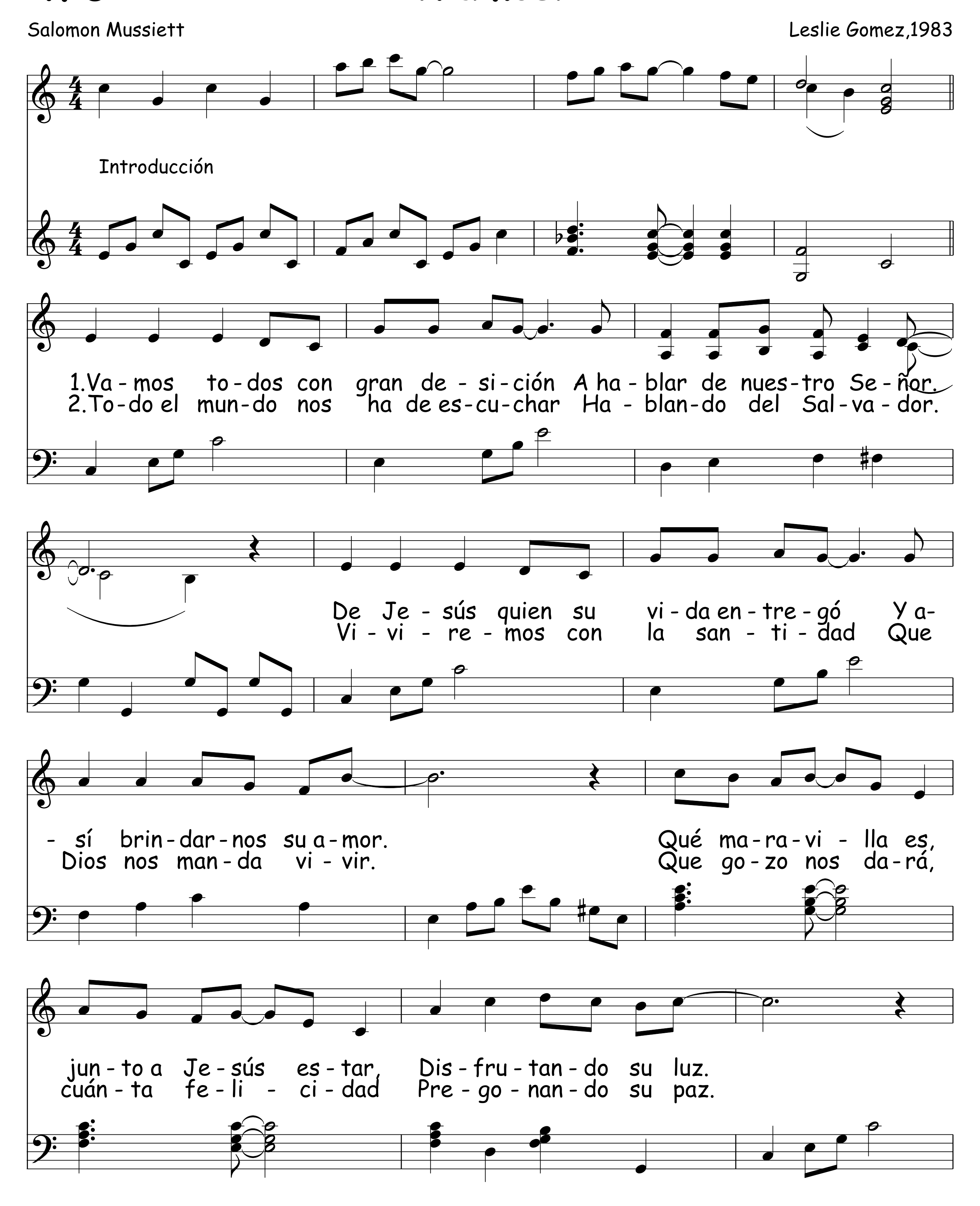


Hablemos De Cristo

E.P.; Tr. Martha Valencia
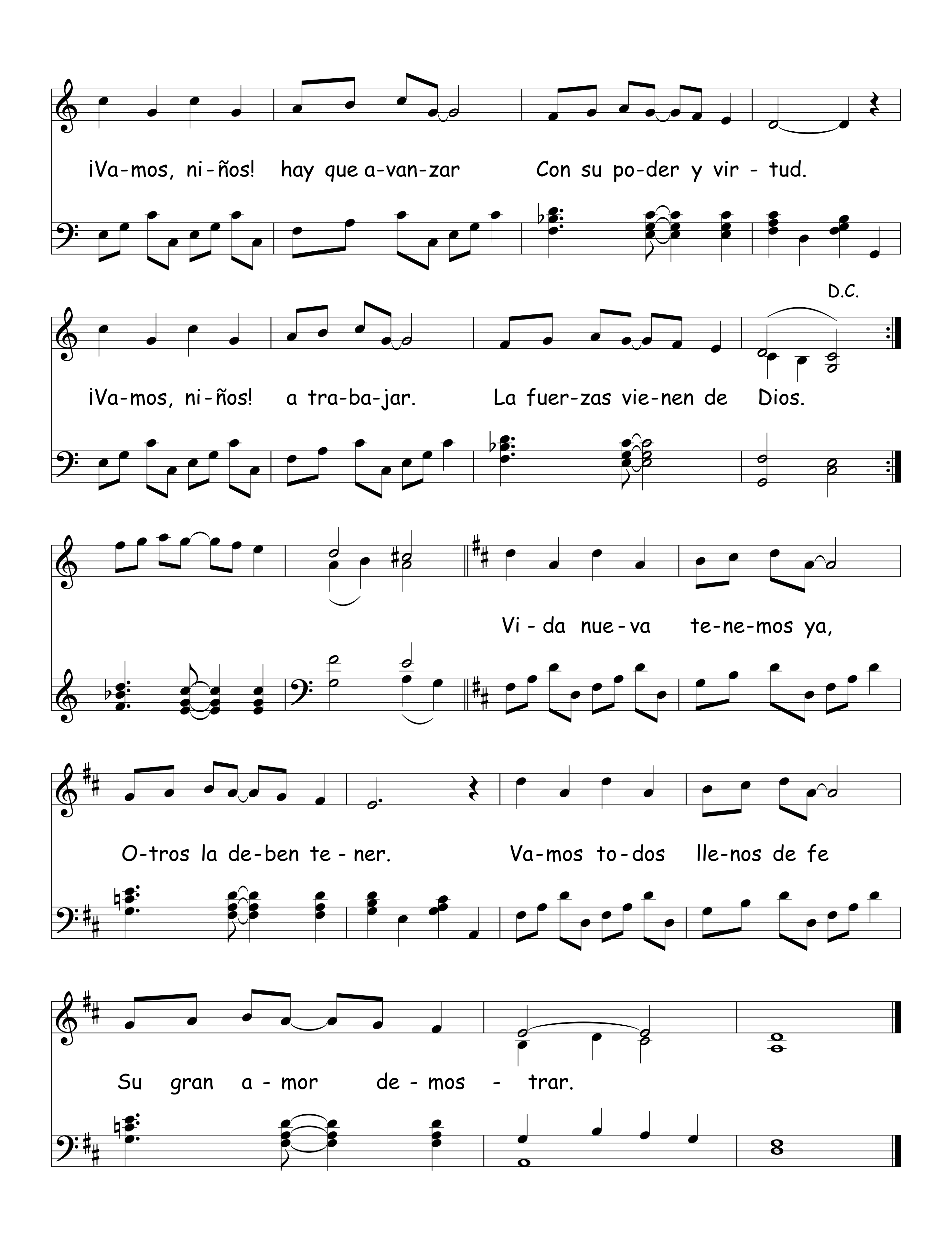
Eleanor Pankow, 1963



470 ¡Vamos!



Salomon Mussiett
Leslie Gomez,1983
Introducción
1.Va - mos to - dos con gran de - si - ción A ha - blar de nues - tro Se - ñor.
2.To - do el mun - do nos ha de es - cu - char Ha - blan - do del Sal - va - dor.
De Je - sús quien su vi - da en - tre - gó Y a - sí brin - dar - nos su a - mor.
Vi - vi - re - mos con la san - ti - dad Que Dios nos man - da vi - vir.
Qué ma - ra - vi - lla es, jun - to a Je - sús es - tar, Dis - fru - tan - do su luz.
Que go - zo nos da - rá, cuán - ta fe - li - ci - dad Pre - go - nan - do su paz.

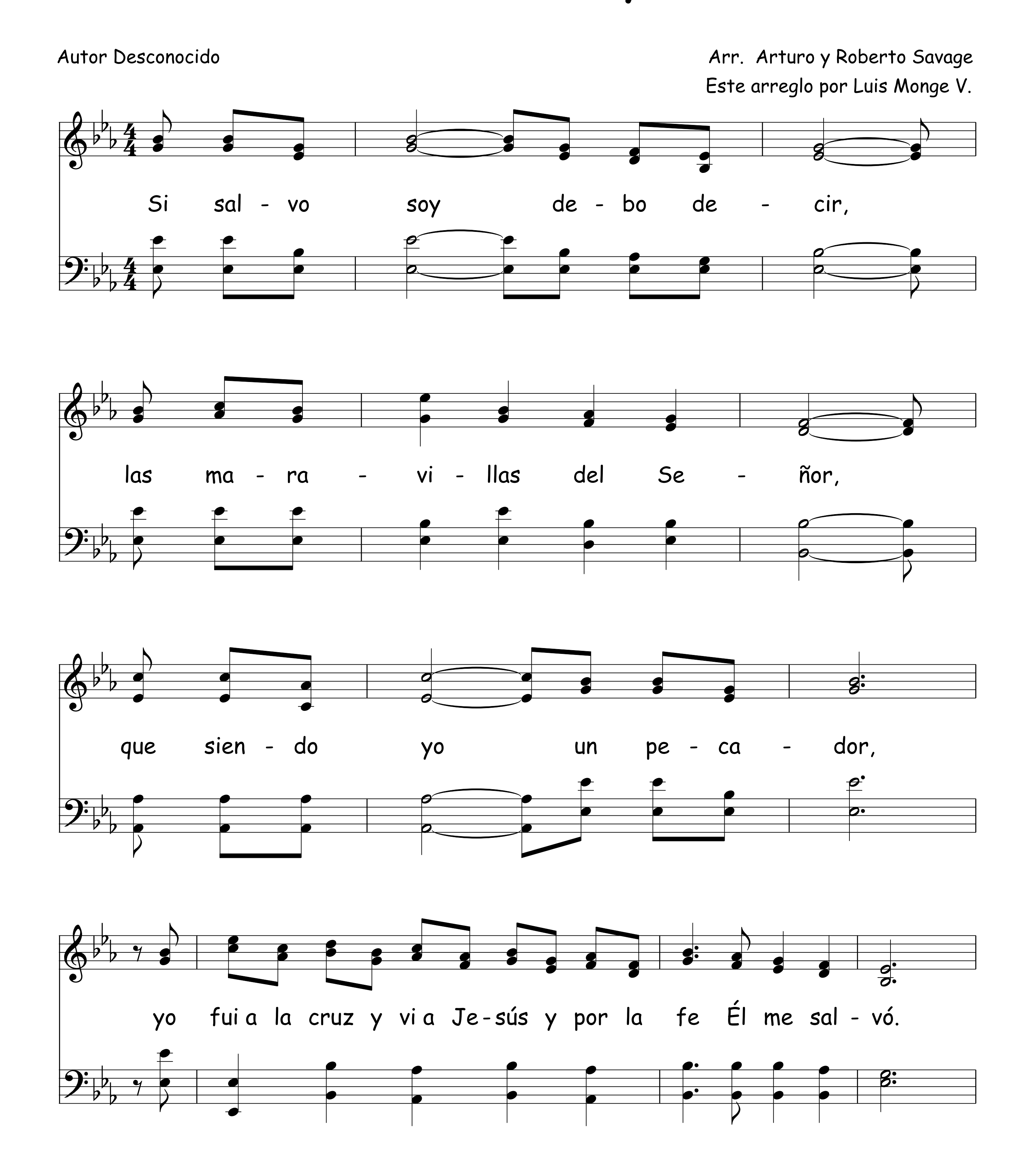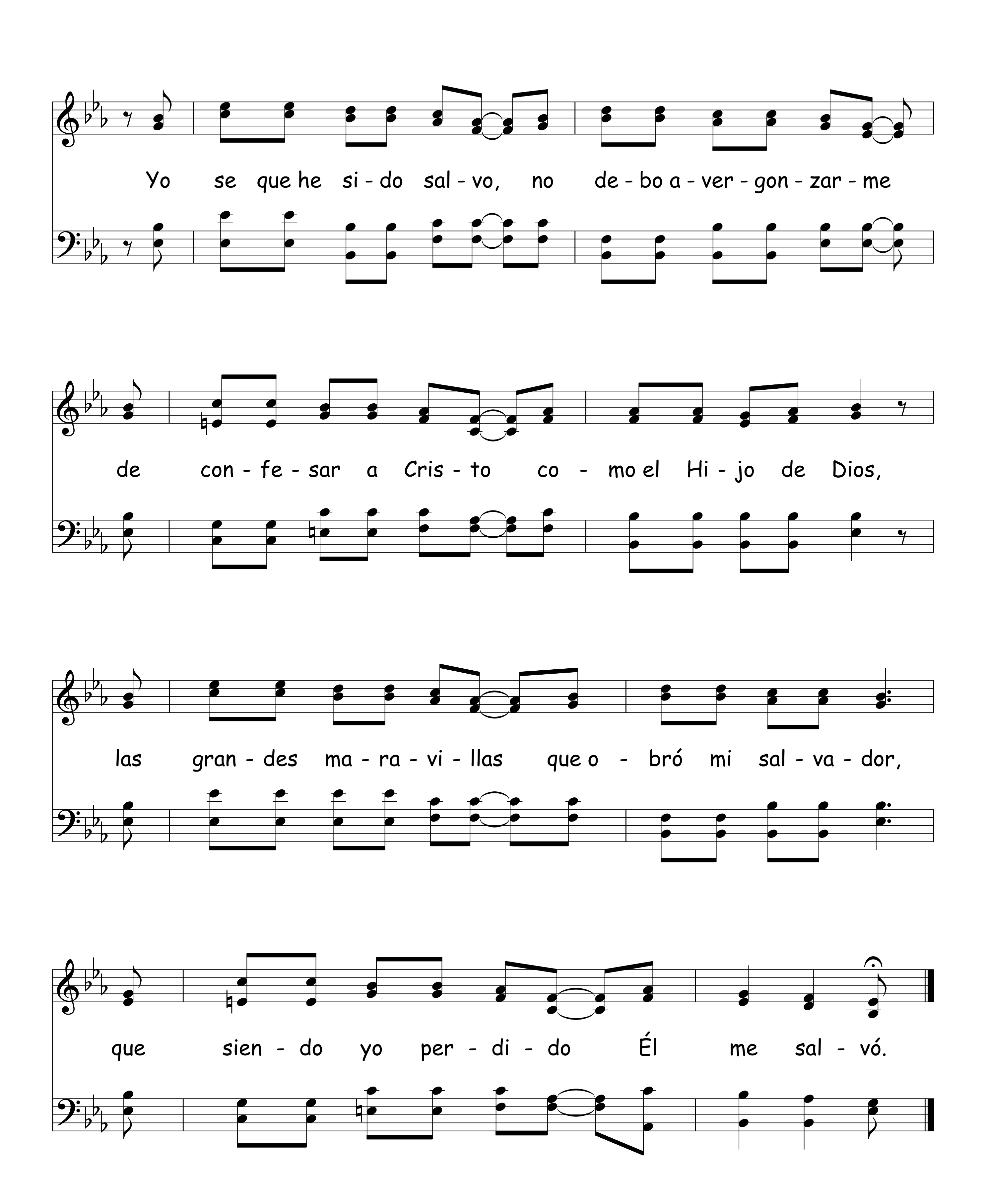


¡Va-mos, ni-ños! hay que a-van-zar Con su po-der y vir - tud.
D.C.
¡Va-mos, ni-ños! a tra-ba-jar. La fuer-zas vie-nen de Dios.
Vi - da nue-va te-ne-mos ya,
O-tros la de-ben te - ner. Va-mos to-dos lle-nos de fe
Su gran a - mor de - mos - trar.

471 Si Salvo Soy
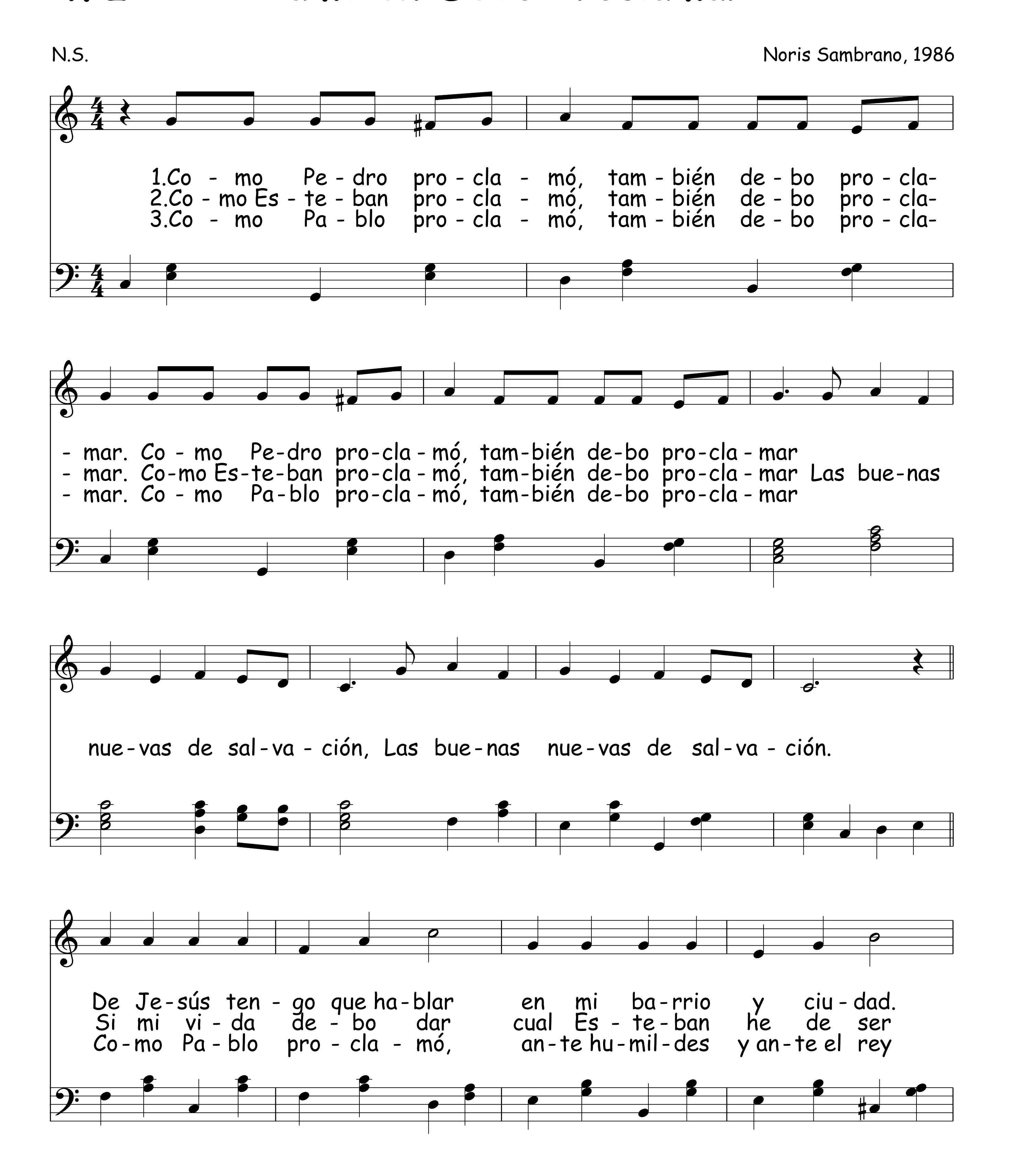
Autor Desconocido
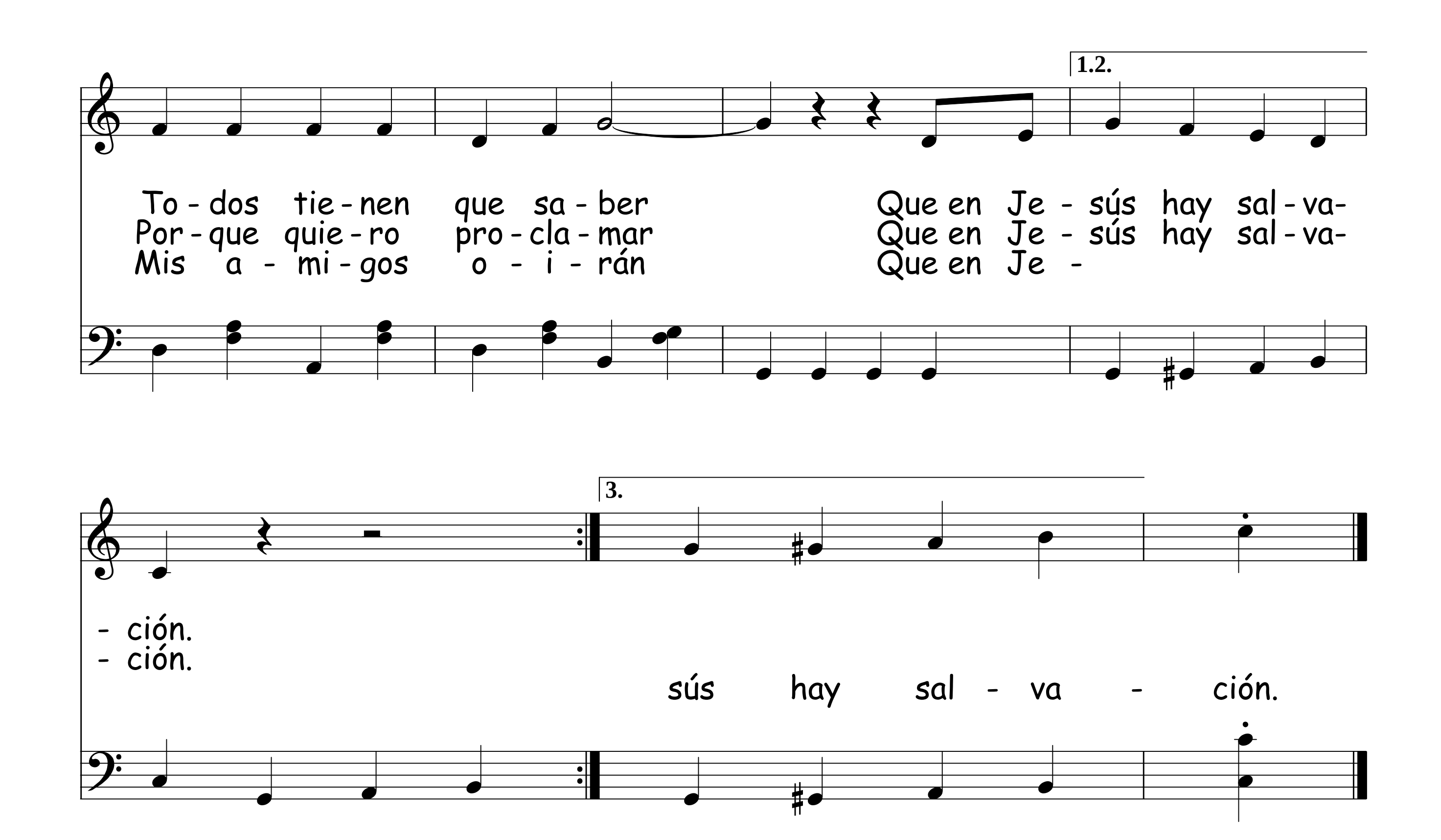
Arr. Arturo y Roberto Savage
Este arreglo por Luis Monge V.




Yo se que he si - do sal - vo, no de - bo a - ver - gon - zar - me
de con - fe - sar a Cris - to co - mo el Hi - jo de Dios,
las gran - des ma - ra - vi - llas que o - bró mi sal - va - dor,
que sien - do yo per - di - do Él me sal - vó.
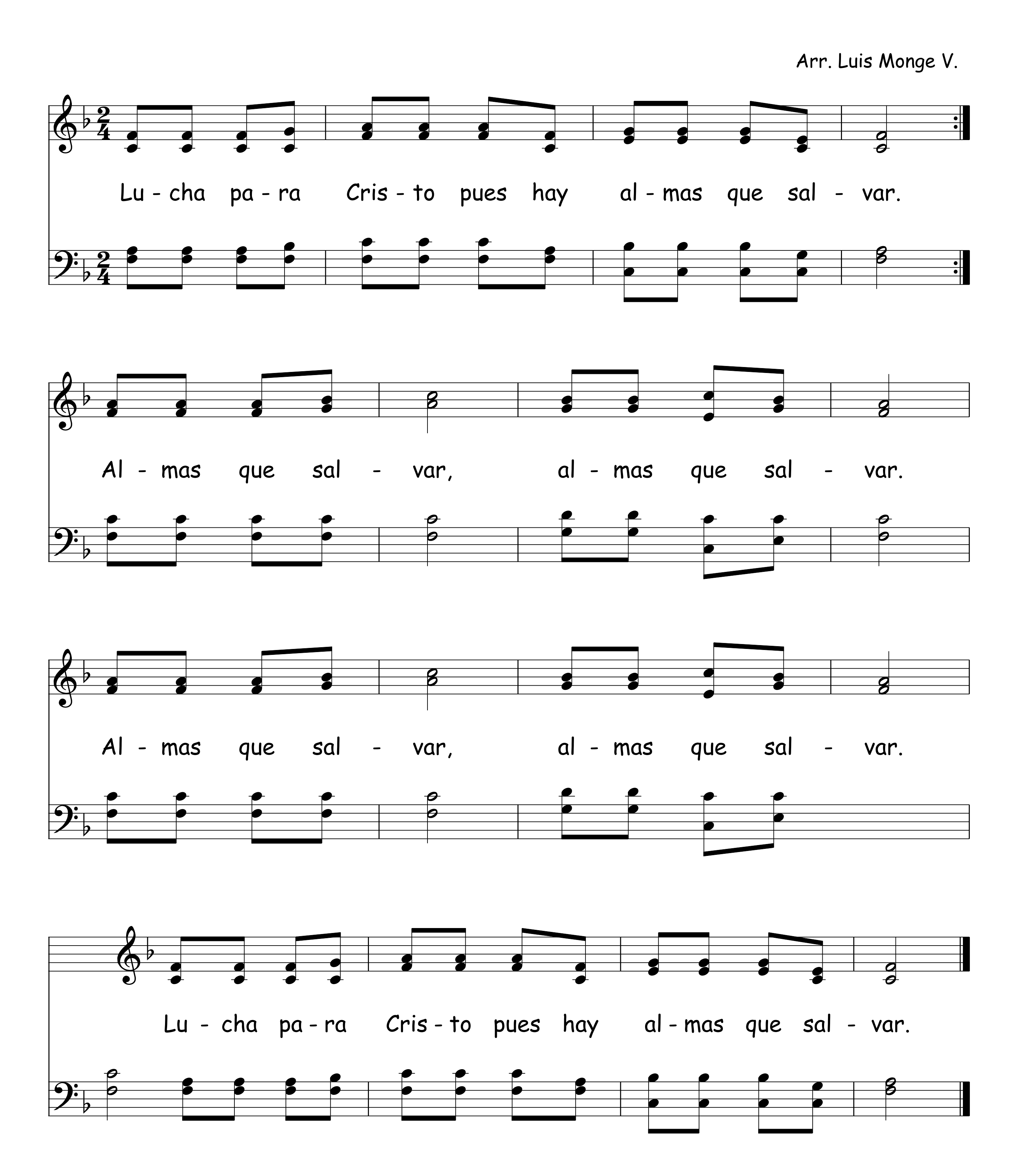
472 También Debo Proclamar




1.2.
To - dos tie - nen que sa - ber Que en Je - sús hay sal - va-
Por - que quie - ro pro - cla - mar Que en Je - sús hay sal - va-
Mis a - mi - gos o - i - rán Que en Je -
3.
- ción.
- ción.
sús hay sal - va - ción.

473 Lucha Para Cristo
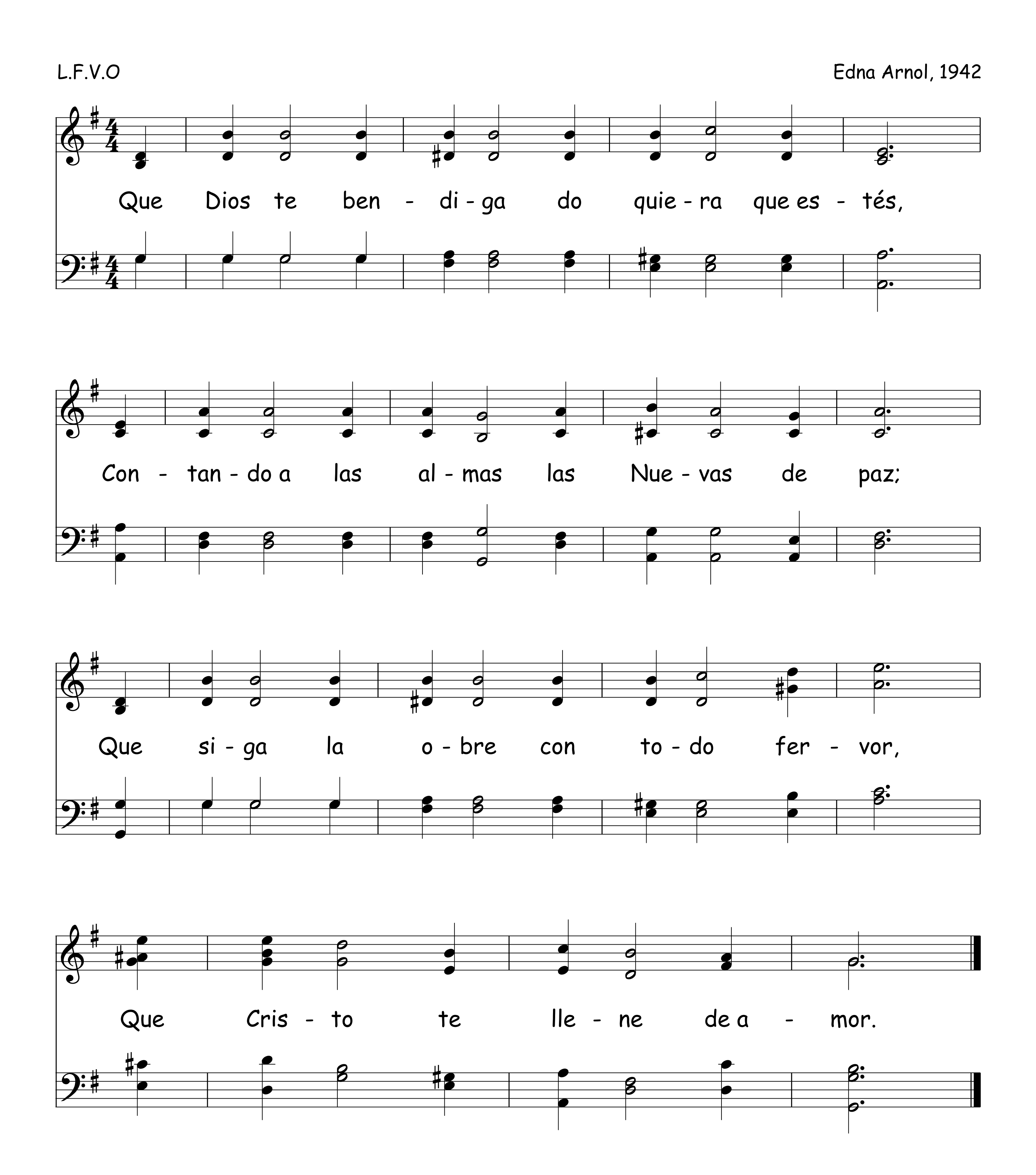
Arr. Luis Monge V.



Que Dios Te Bendiga
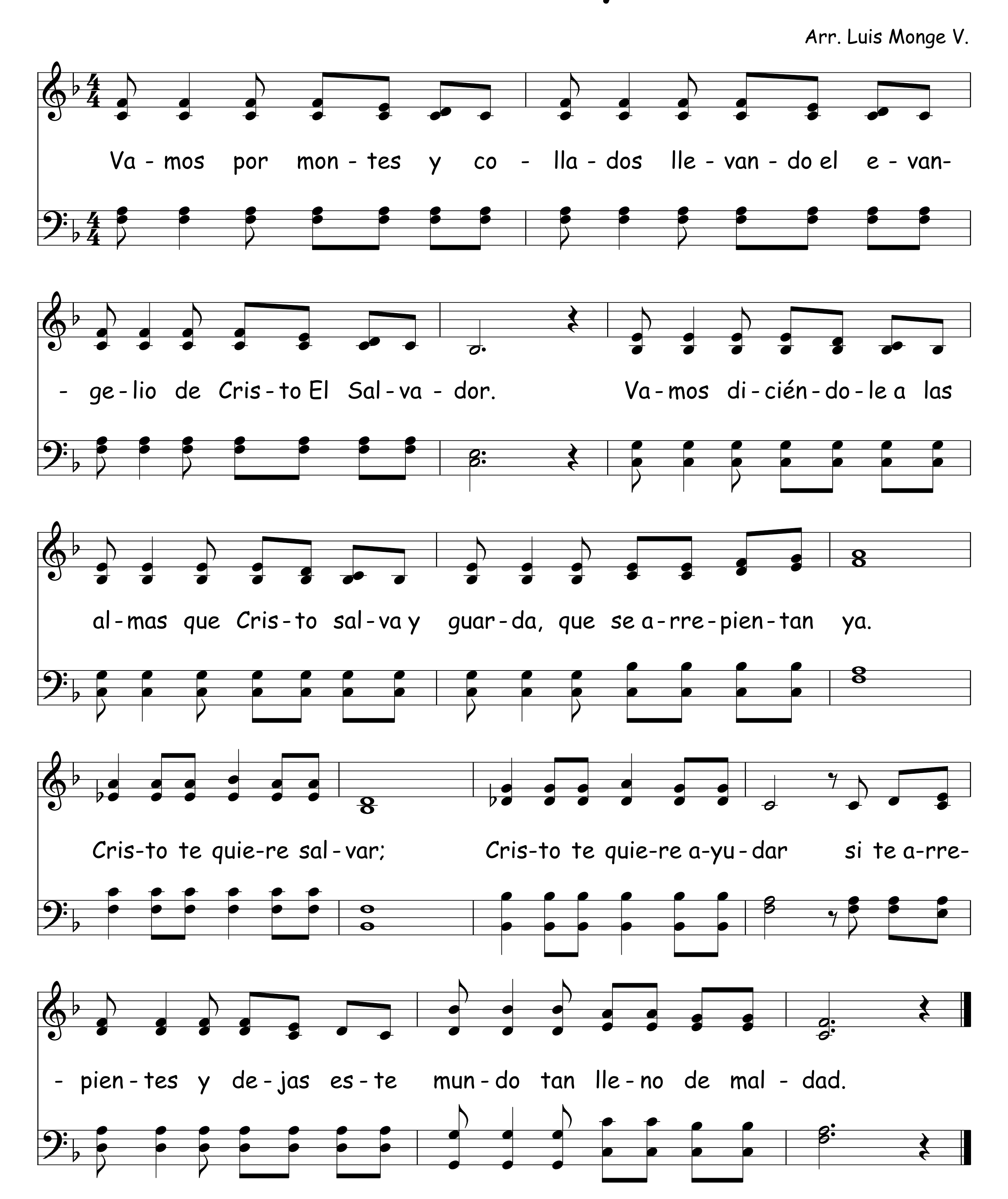
L.F.V.O

Edna Arnol, 1942



475 Vamos Por Montes y Collados

Arr. Luis Monge V.
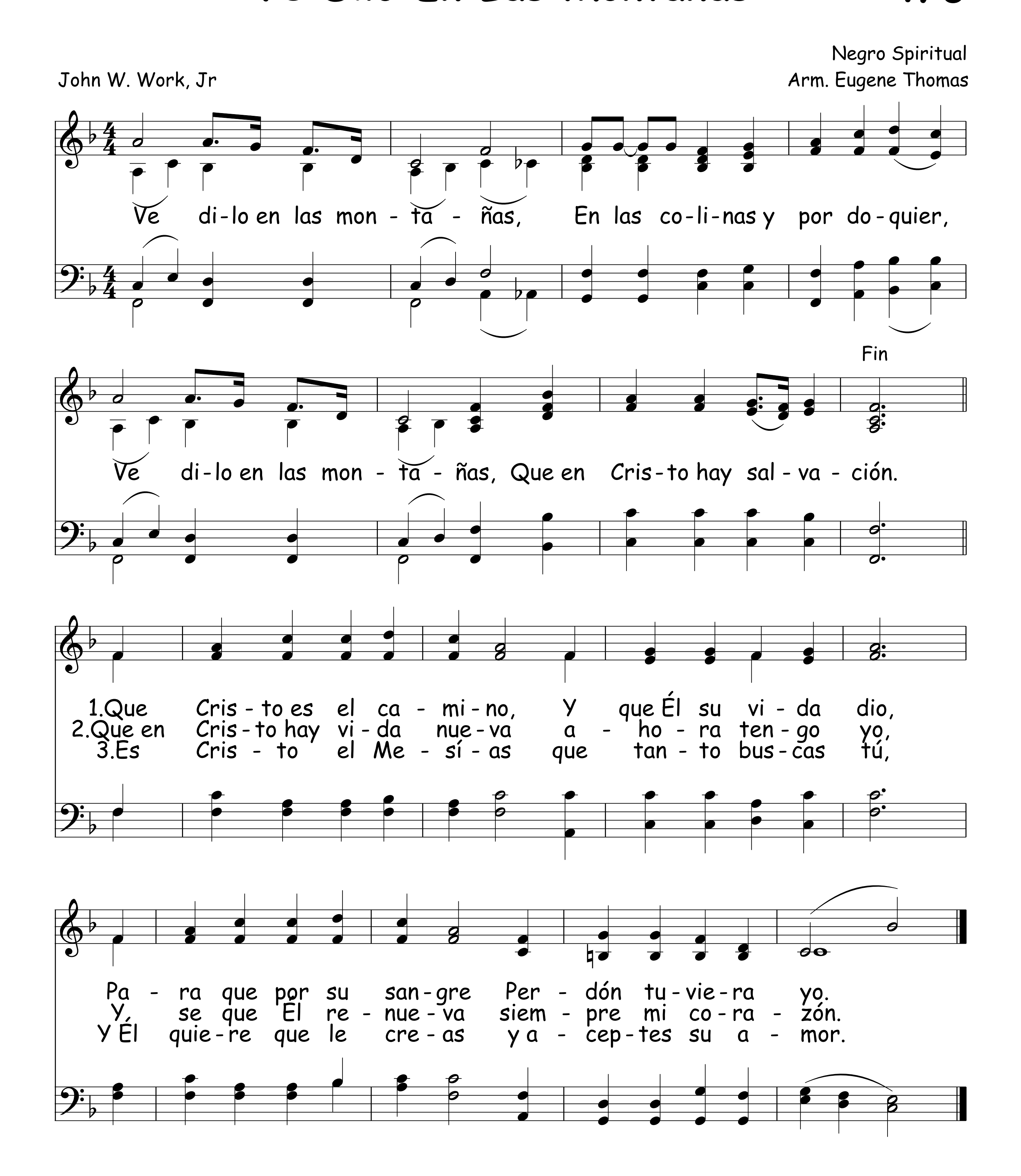


Ve Dilo En Las Montañas

Negro Spiritual

John W. Work, Jr

Arm. Eugene Thomas



477 Cristo, Deseo Ganar Almas

H.B.T.; Tr. Ruth Ann Flower, 2004
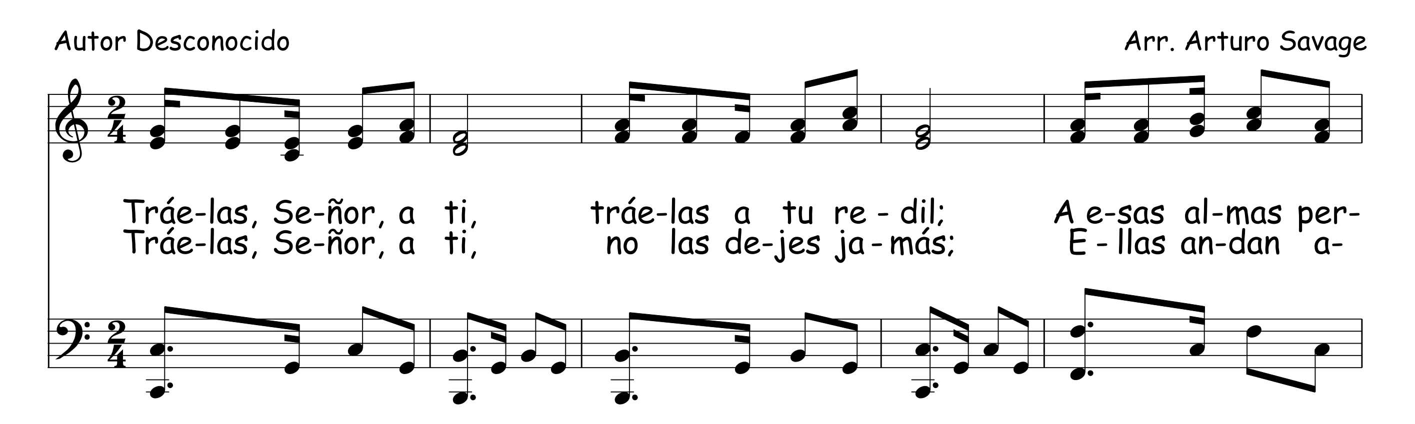
Herbert G. Tovey

Cris - to de - se - o ga - nar mu - chas al - mas;
Hom - bres sin ti los cua - les tú a - más;
Que des - de a - ho - ra tu fe pro - cla - me
Y al - mas te pi - dan per - dón.

478 Tráelas, Señor, A Ti

Autor Desconocido

Arr. Arturo Savage



- di - das que an - dan sin vi - da, Se - ñor, sin ti; A e - sas al - mas per-
- le - gres pe - ro en sus al - mas no tie - nen paz; E - llas an - dan a-
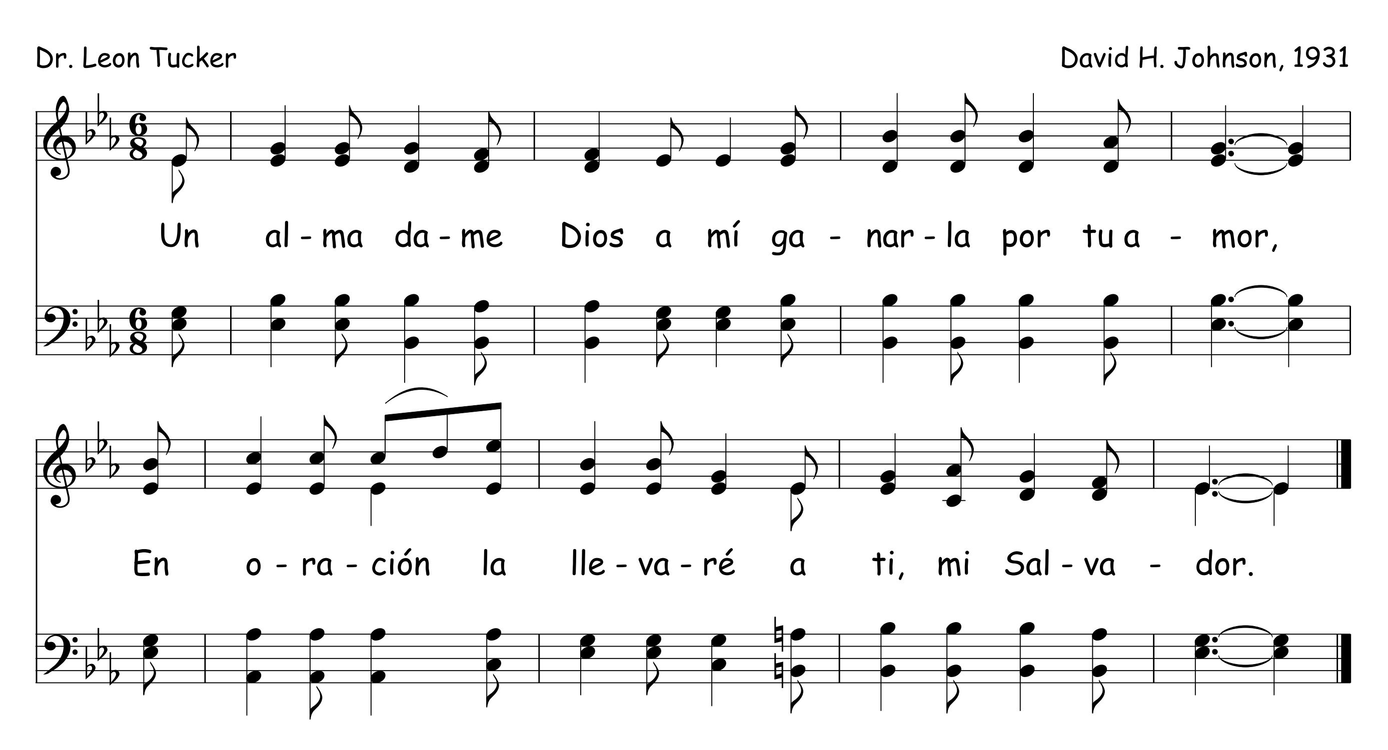
- di - das que an - dan sin vi - da, Se - ñor, sin ti.
- le - gres pe - ro en sus al - mas no tie - nen paz.

Un Alma Dame

479

Dr. Leon Tucker
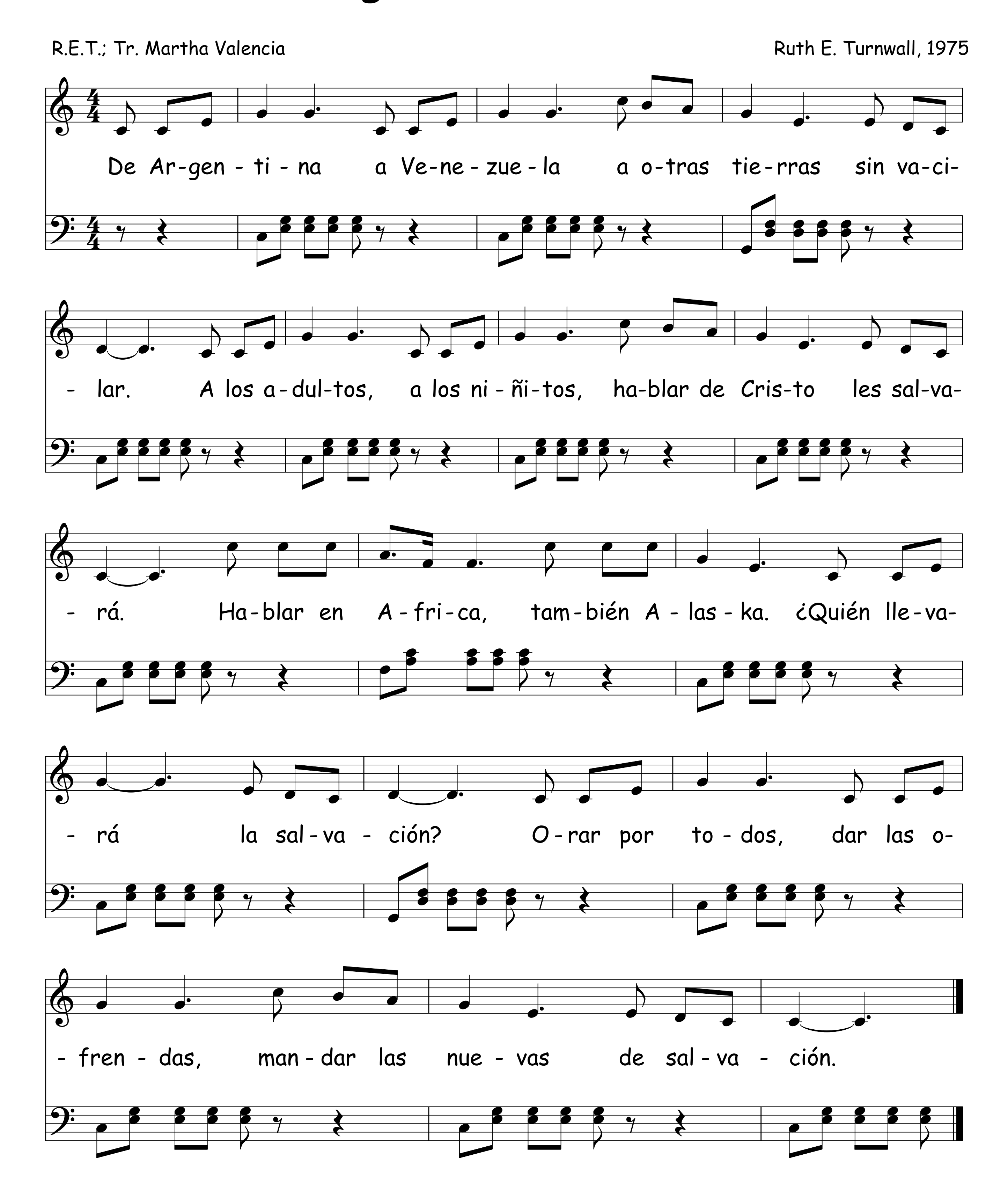
David H. Johnson, 1931
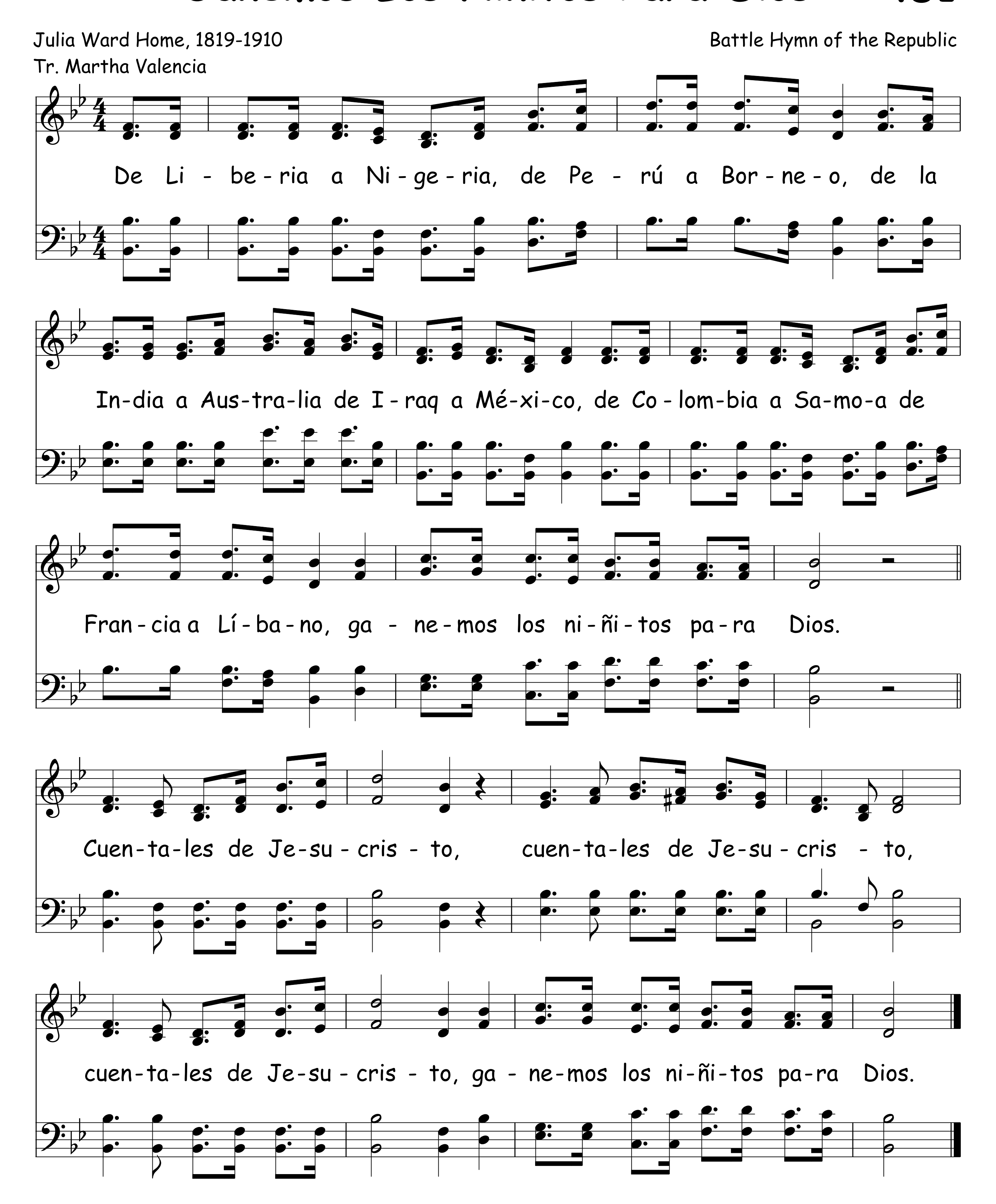


480 De Argentina A Venezuela

R.E.T.; Tr. Martha Valencia

Ruth E. Turnwall, 1975
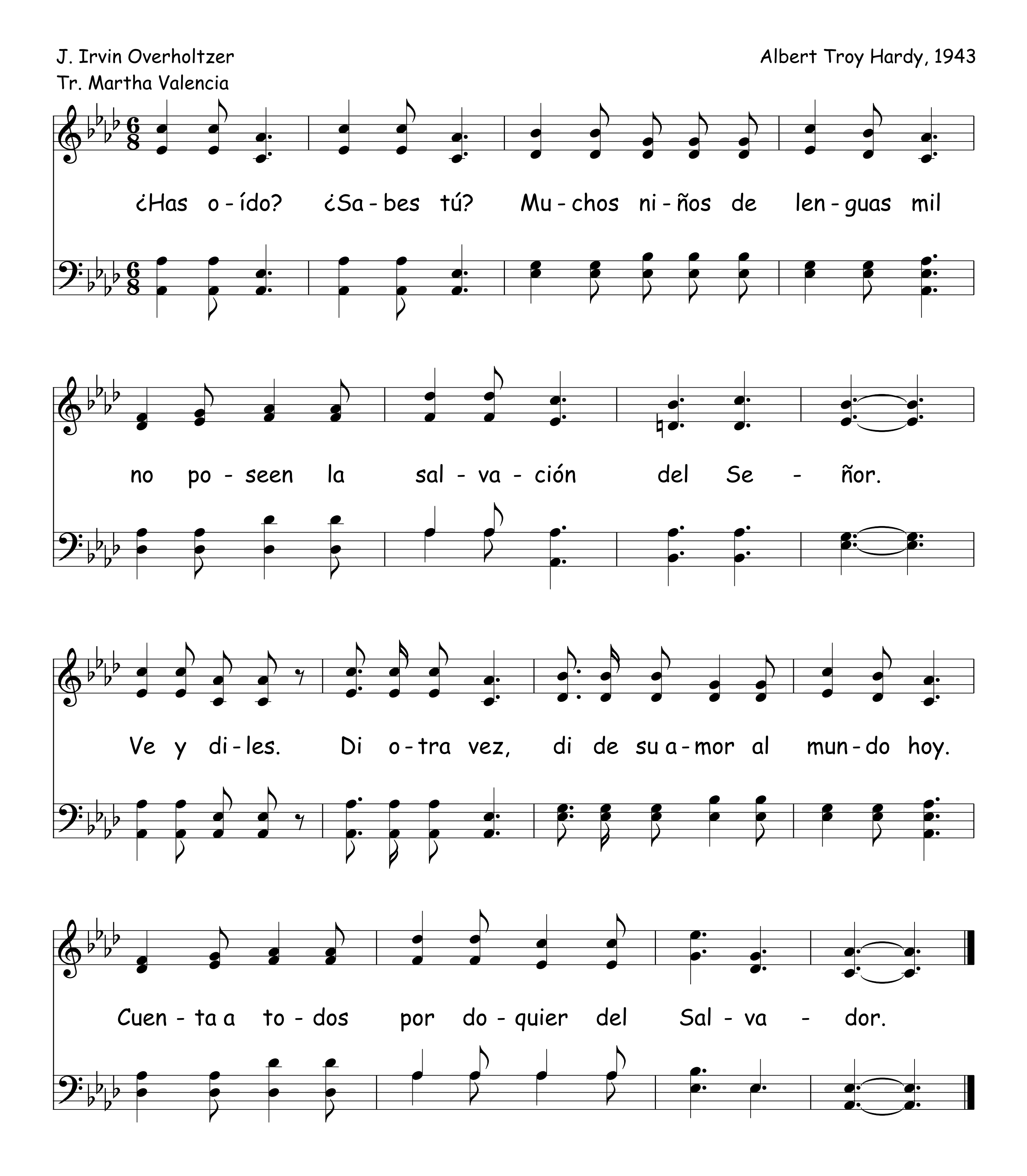


Ganemos Los Niñitos Para Dios   481
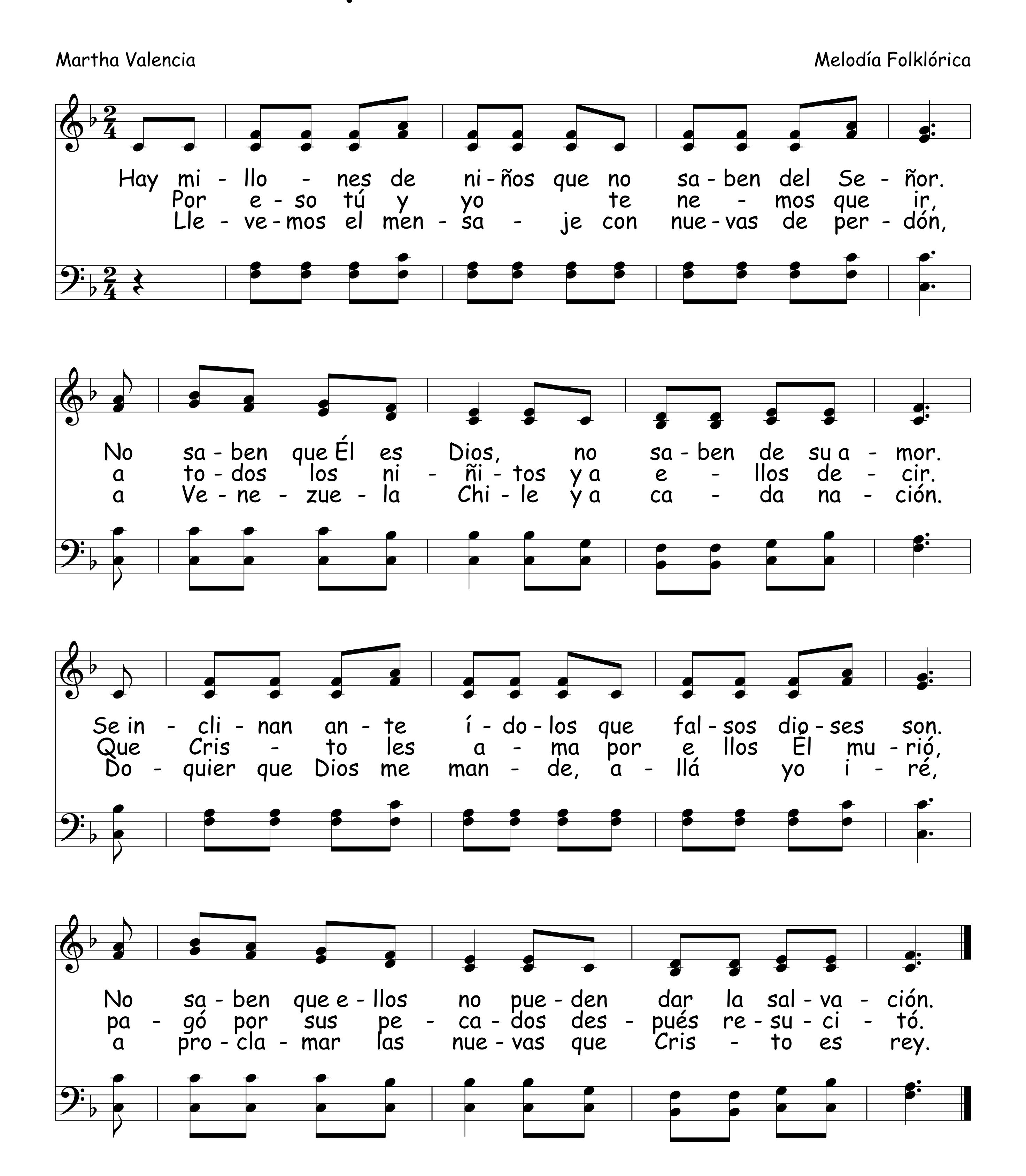


482 ¿Has Oído? ¿Sabes Tú?

J. Irvin Overholtzer
Tr. Martha Valencia
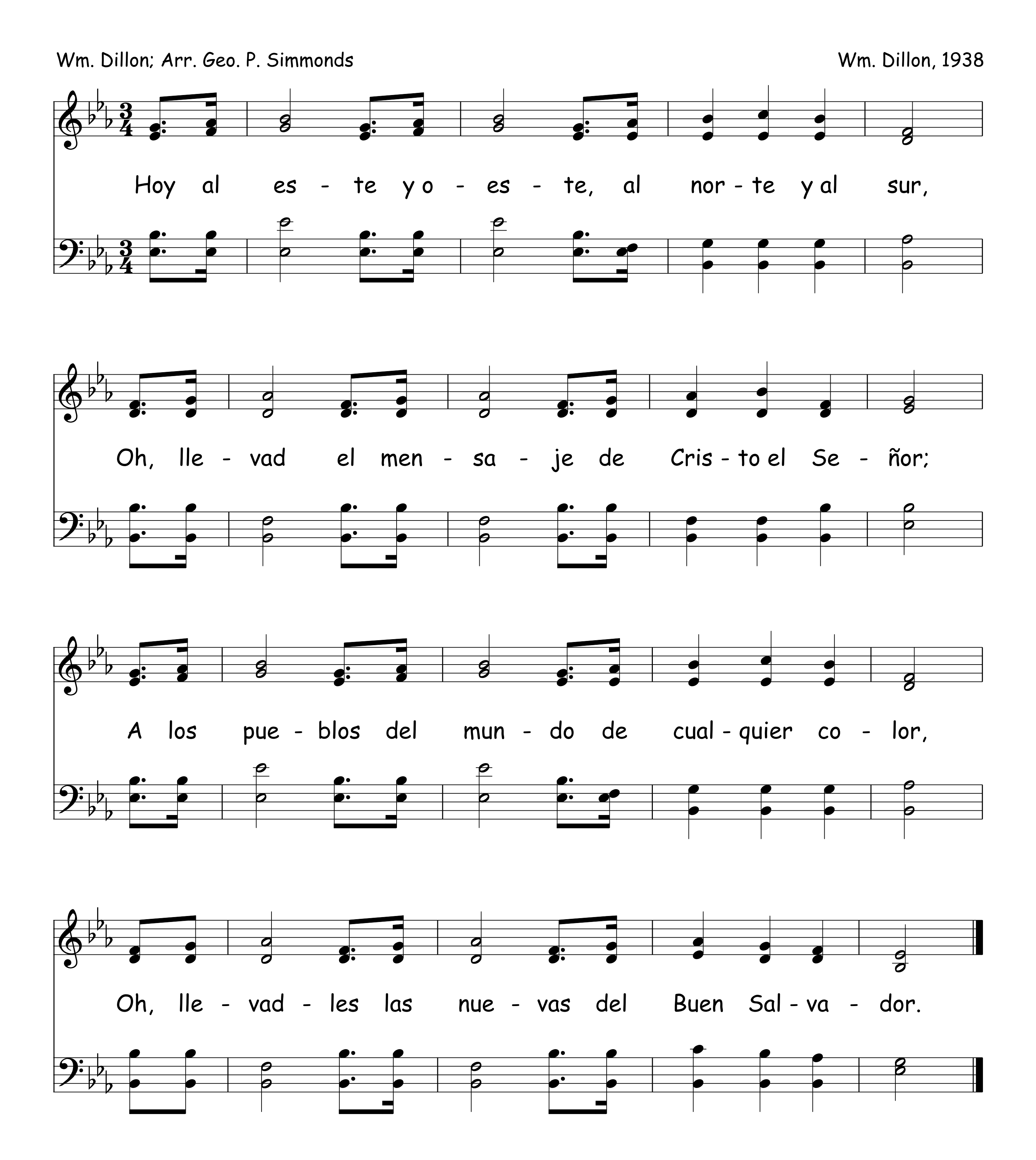
Albert Troy Hardy, 1943
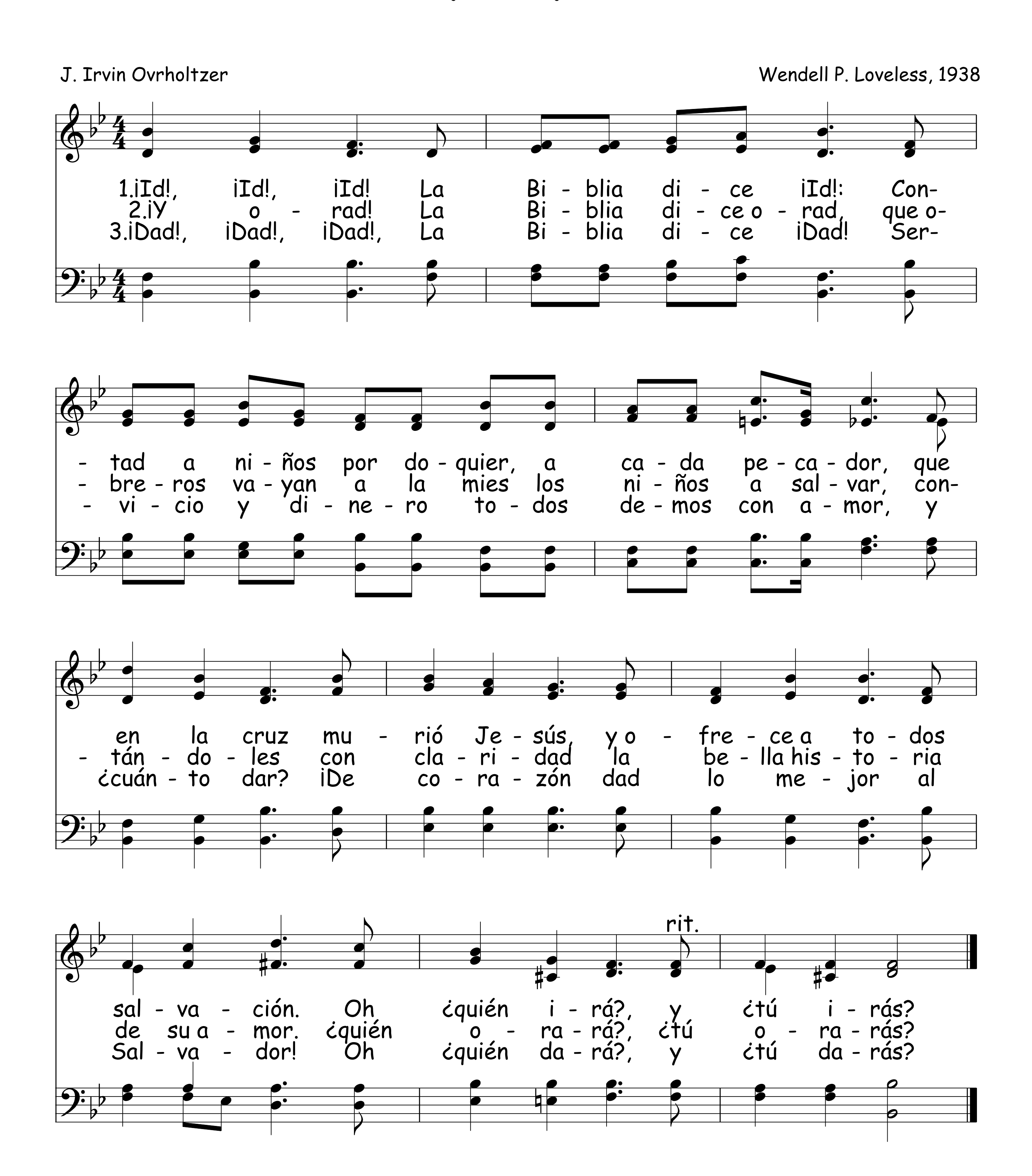


Hay Millones De Niños



484 Hoy Al Este y Oeste
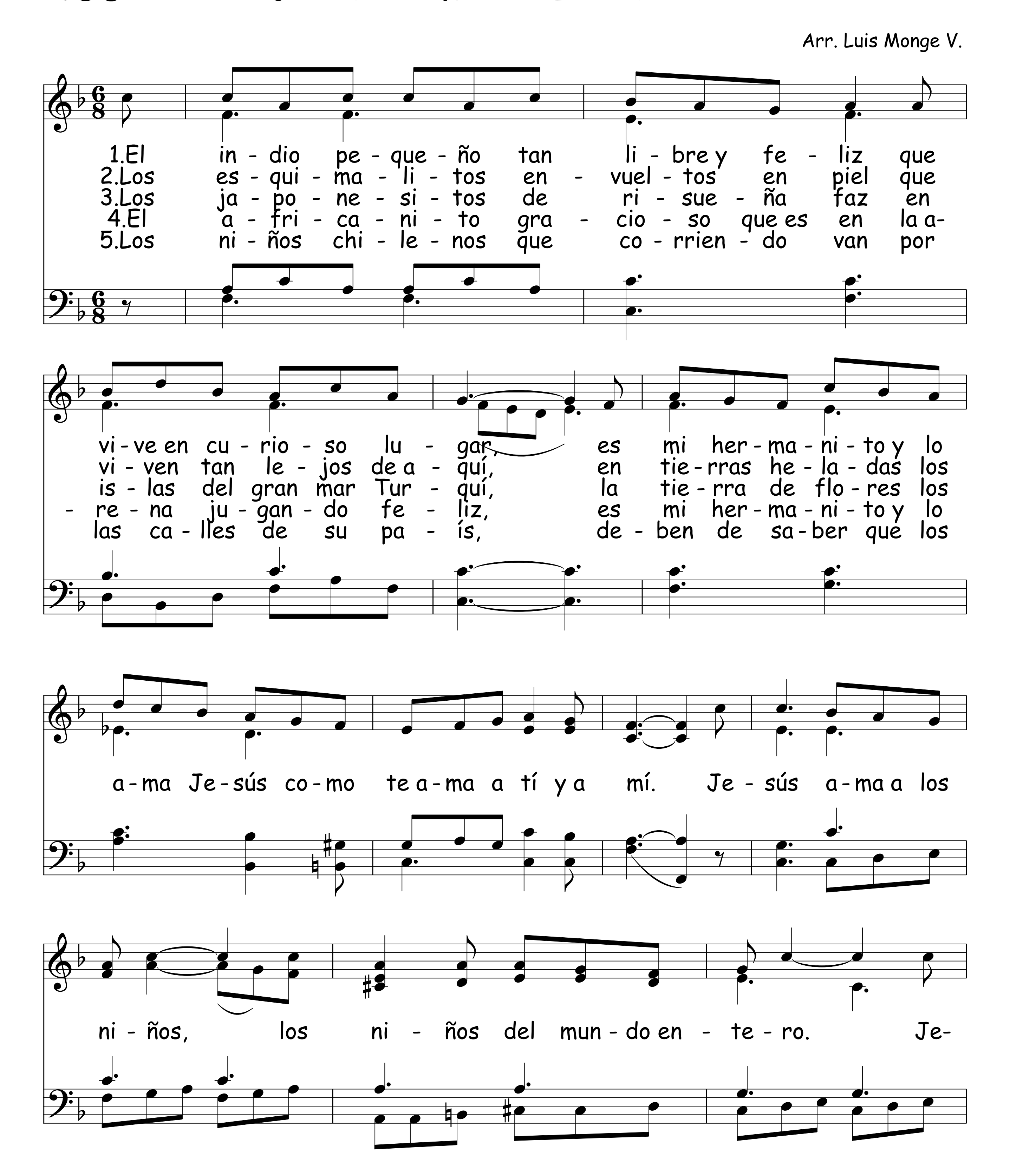


¡Id!, ¡Id!, ¡Id! 485
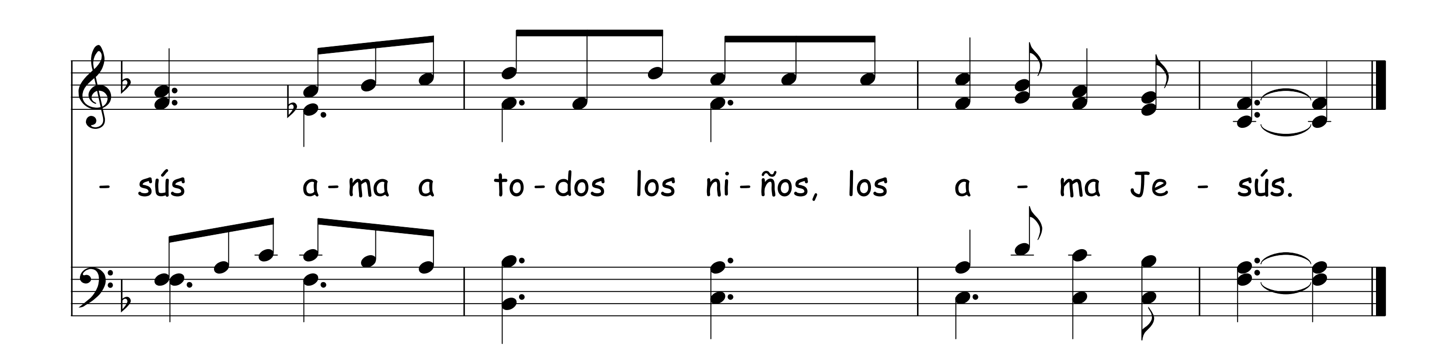


J. Irvin Ovrholtzer
Wendell P. Loveless, 1938
1.¡Id!, ¡Id!, ¡Id! La Bi - blia di - ce ¡Id!: Con-
2.¡Y o - rad! La Bi - blia di - ce o - rad, que o-
3.¡Dad!, ¡Dad!, ¡Dad!, La Bi - blia di - ce ¡Dad! Ser-
- tad a ni - ños por do - quier, a ca - da pe - ca - dor, que
- bre - ros va - yan a la mies los ni - ños a sal - var, con-
- vi - cio y di - ne - ro to - dos de - mos con a - mor, y
en la cruz mu - rió Je - sús, y o - fre - ce a to - dos
- tán - do - les con cla - ri - dad la be - lla his - to - ria
¿cuán - to dar? ¡De co - ra - zón dad lo me - jor al
sal - va - ción. Oh ¿quién i - rá?, y ¿tú i - rás?
de su a - mor. ¿quién o - ra - rá?, ¿tú o - ra - rás?
Sal - va - dor! Oh ¿quién da - rá?, y ¿tú da - rás?
rit.

486 Jesús Ama A Los Niños

Arr. Luis Monge V.





Id Al Mundo 487

James McGranahan
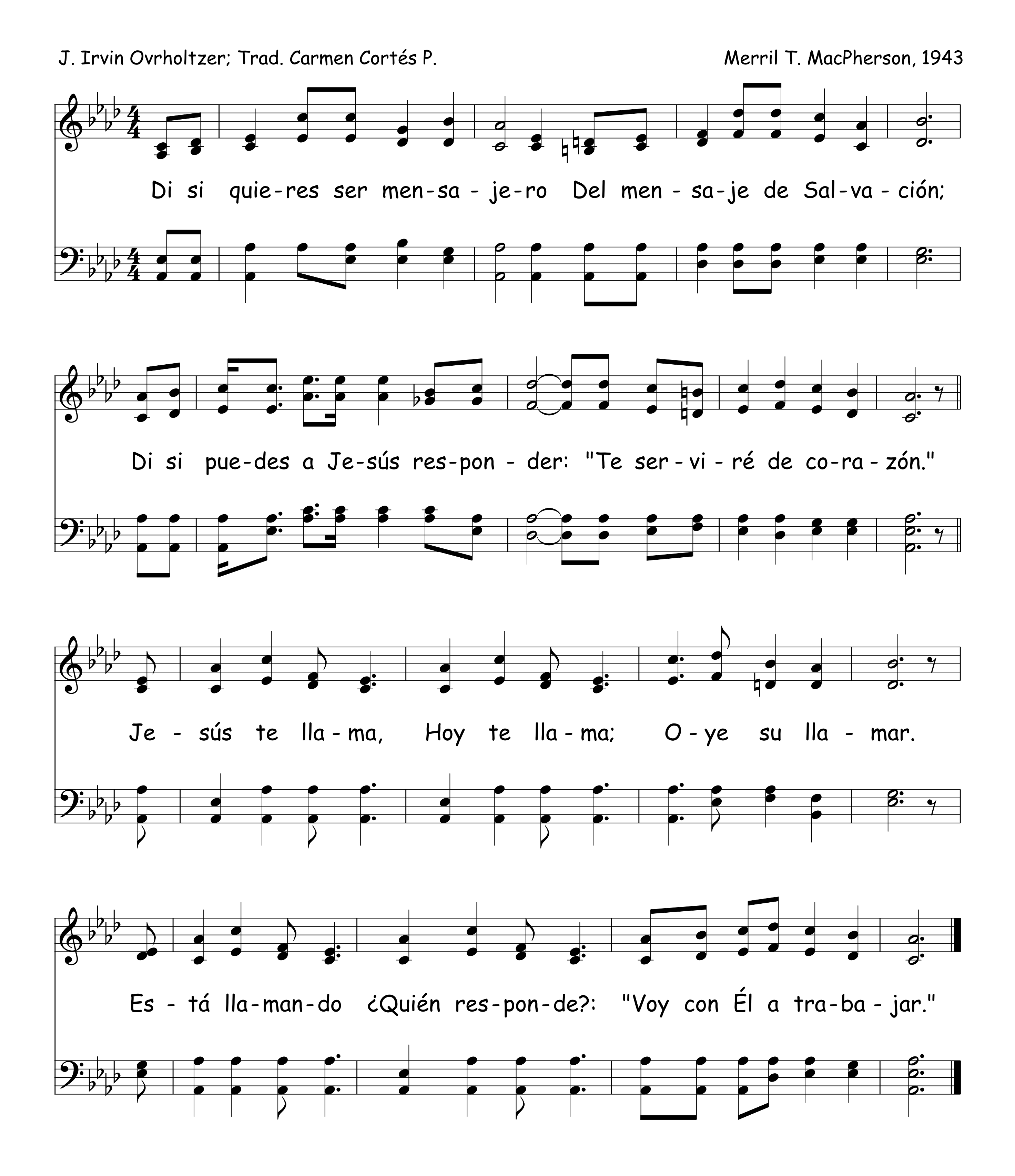
James McGranahan

"To - do po - der mi Dios me Dió, Y aho - ra a mis

sier - vos man - do yo: Id al mun - do y pro - cla - mad el

e - van - ge - lio, Y es - toy con vo - so - tros siem - pre."
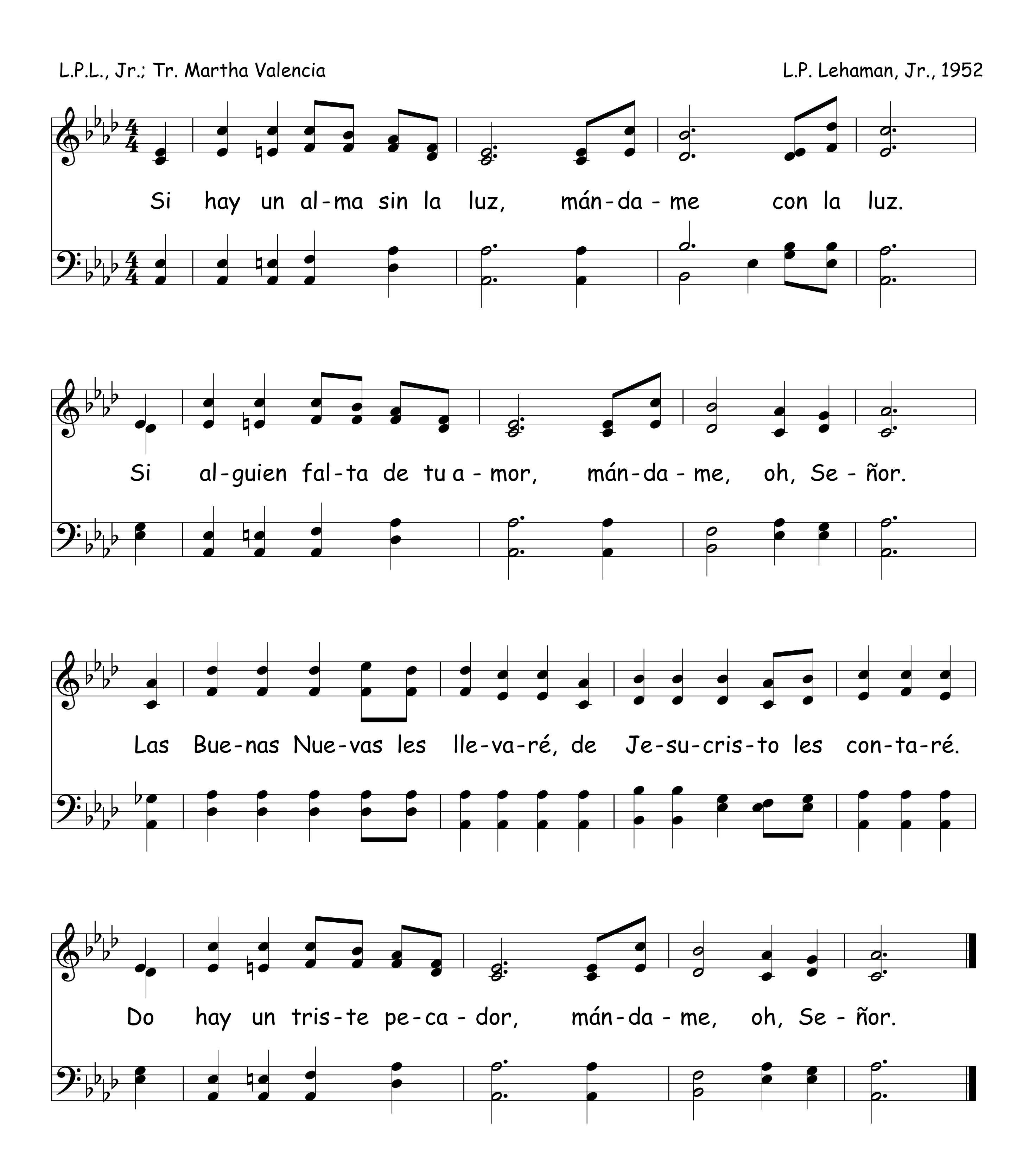
488 Jesús Te Llama
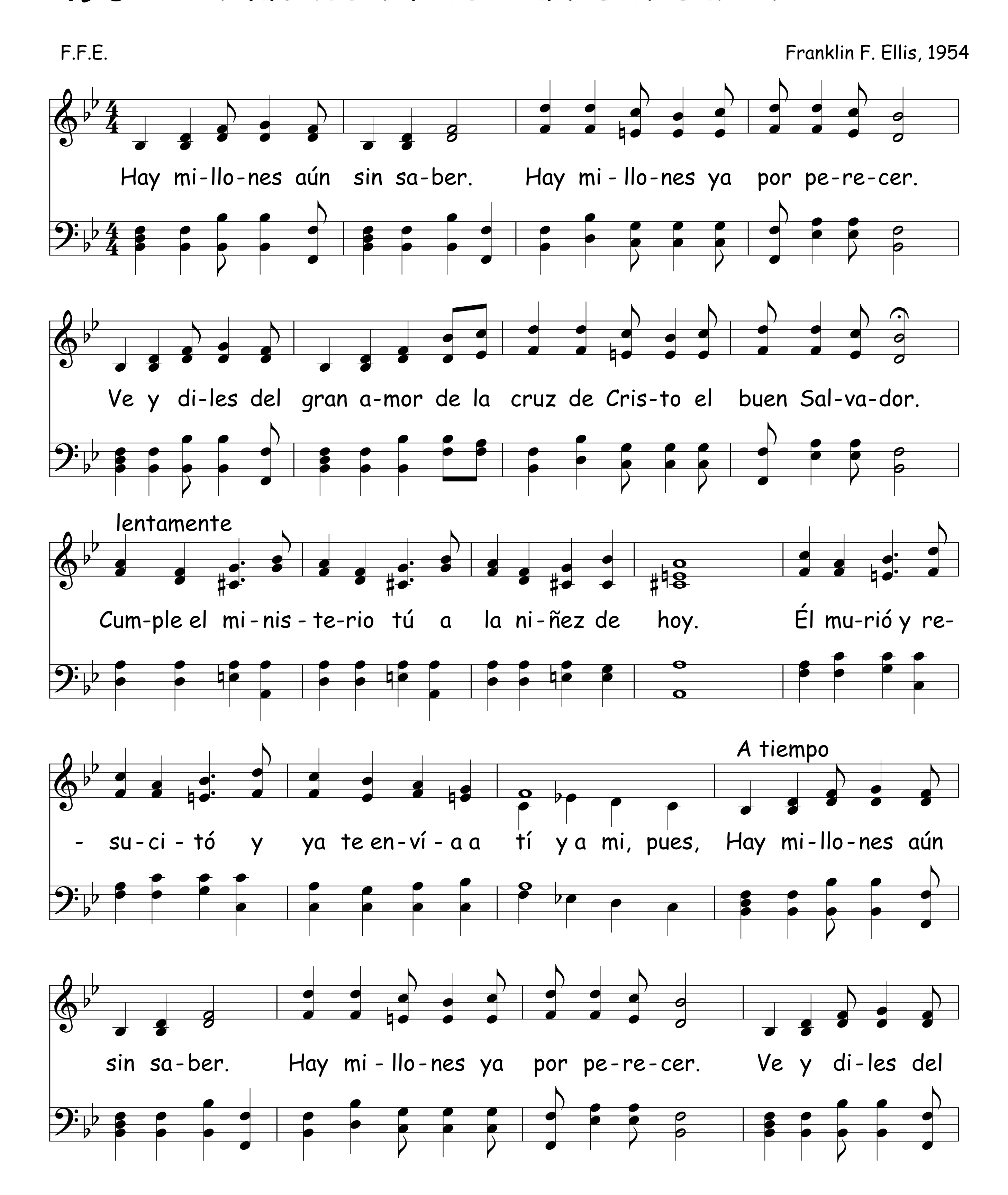


Mándame Oh Señor
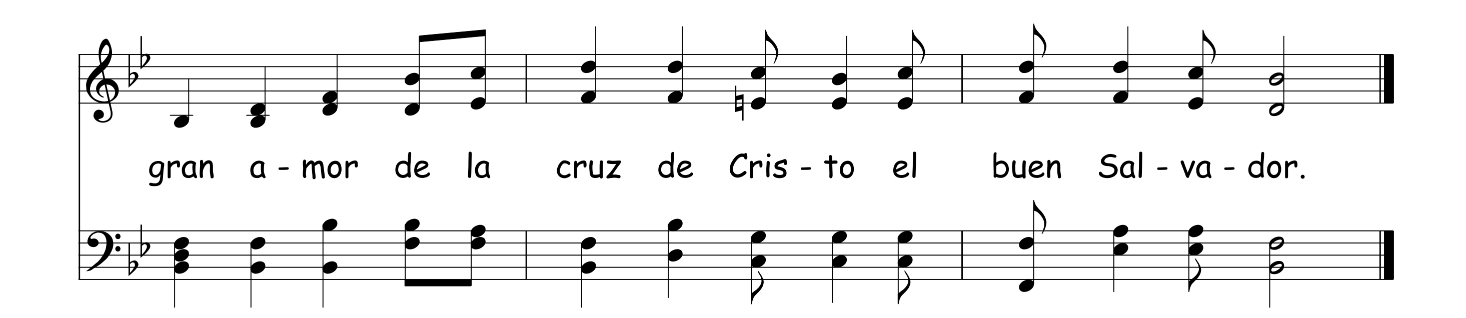
L.P.L., Jr.; Tr. Martha Valencia

L.P. Lehaman, Jr., 1952



490 Muchos Miles Aún Sin Saber





Niños Más Allá 491

Barbara C. Ryberg; Tr. Geo. P. Simmonds

Harry Dixon Loe, 1945
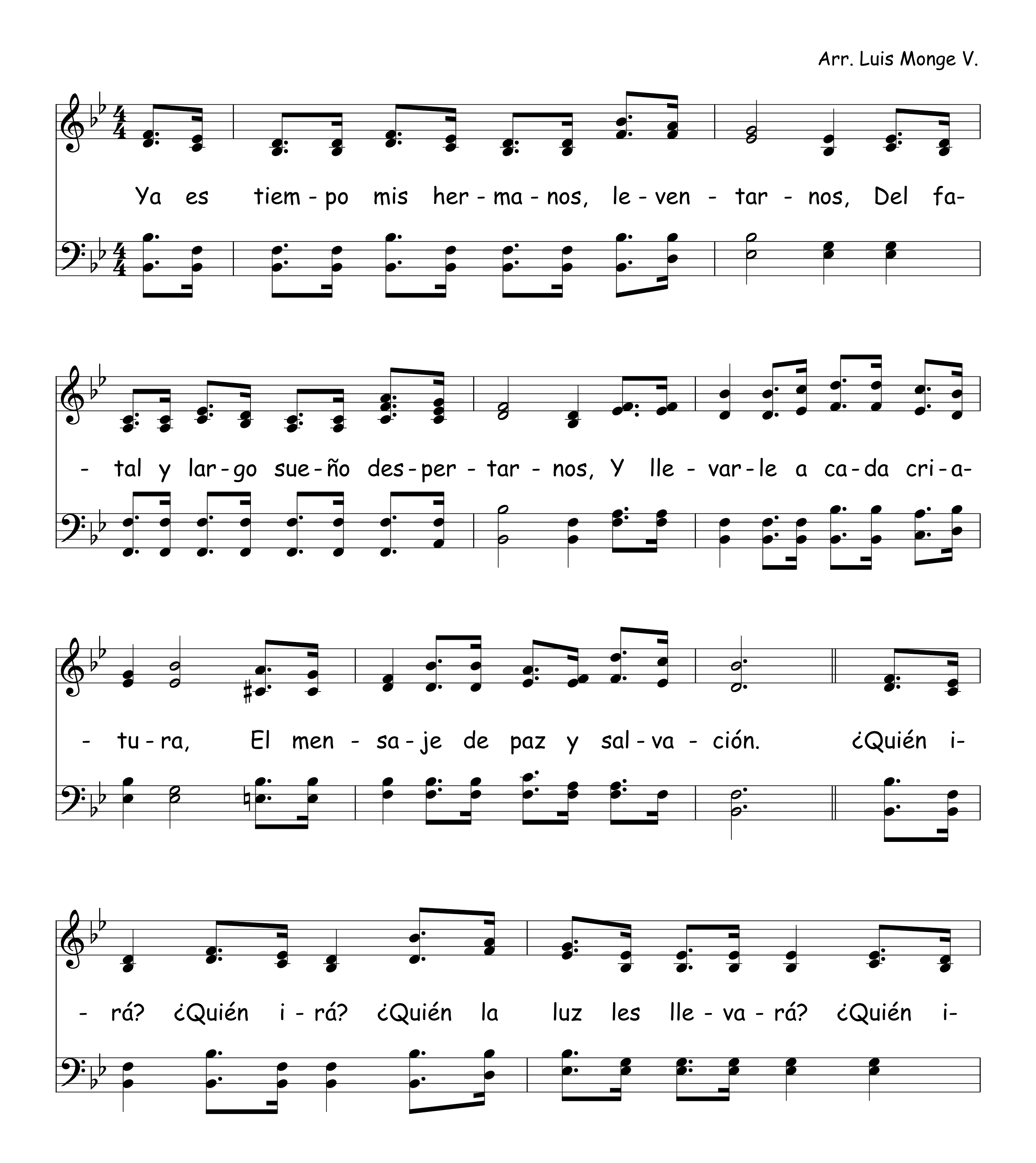
1.Ni - ños más a - llá del mar Se a-rro - di - llan pa-ra o - rar,
2.Su man - da-to hay que cum - plir; Hay que dar, y o-rar e ir,
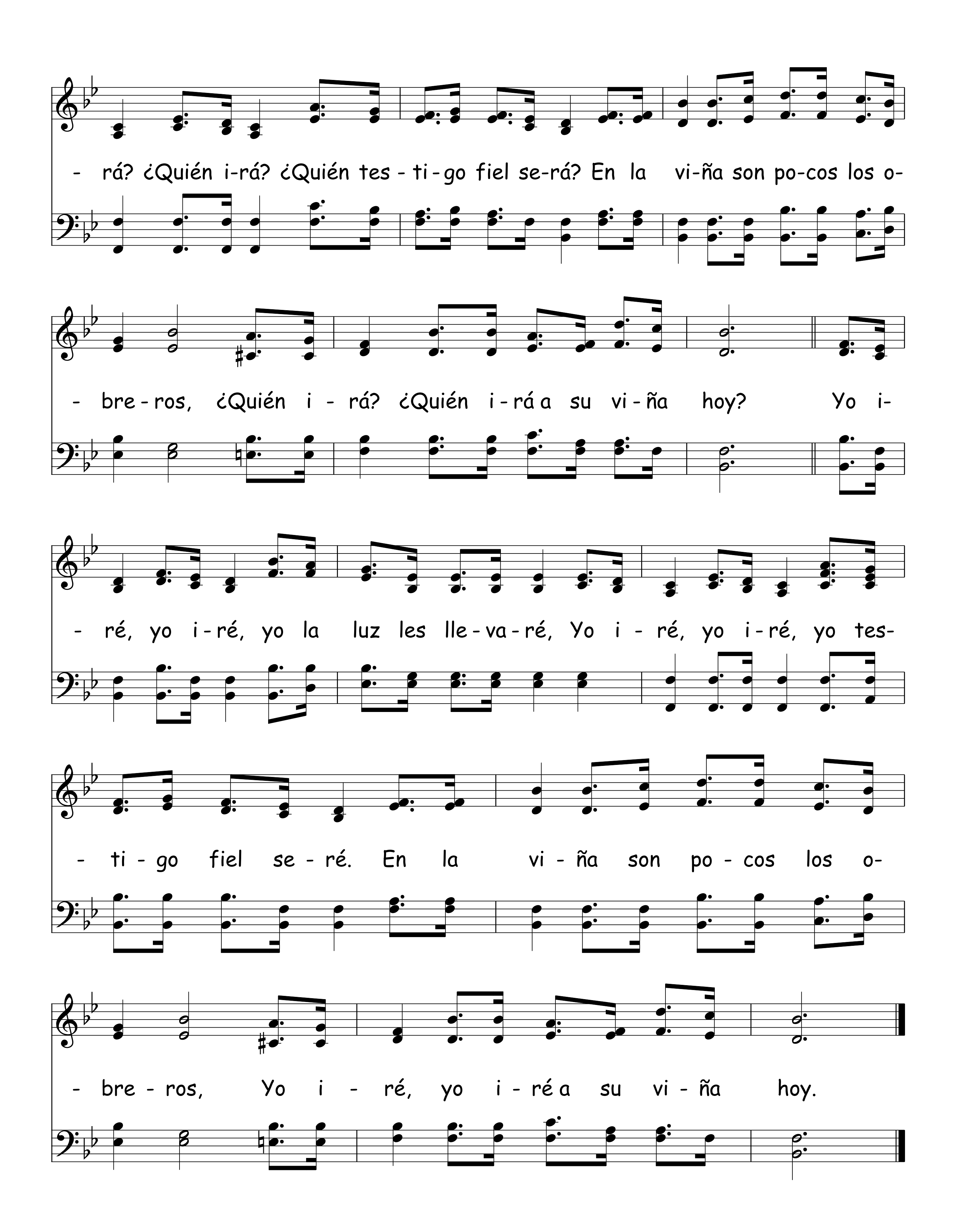
A í - do - los, y a a - do - rar, Por-que es - tán sin es - cu - char
Con las nue-vas de per - dón Has - ta la úl - ti - ma na - ción.

Que pa-ra dar-les vi-da y luz, Je - sús su-frió la cruen-ta cruz.
Por e-llos el Se - ñor su-frió; Por sus pe - ca-dos Él mu-rió.

492 Ya Es Tiempo Mis Hermanos

Arr. Luis Monge V.
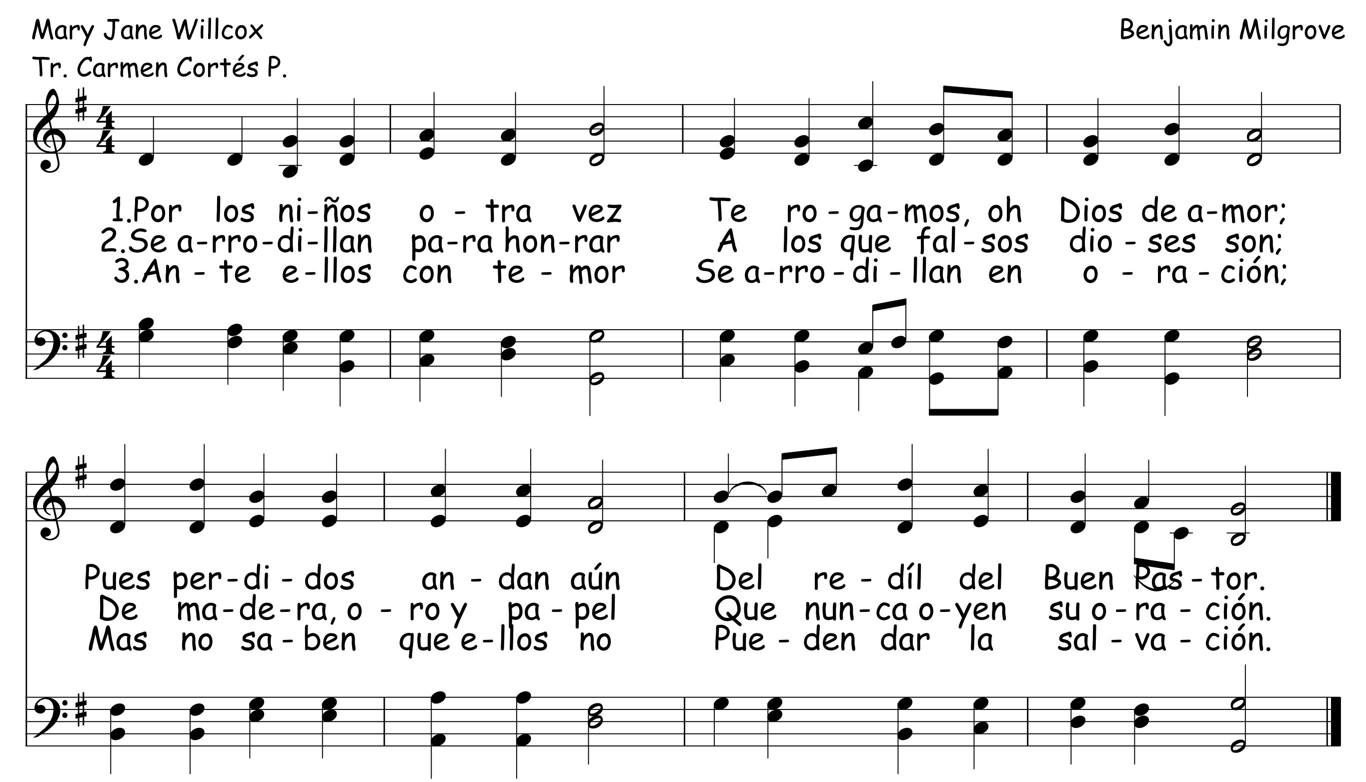



- rá? ¿Quién i-rá? ¿Quién tes - ti - go fiel se-rá? En la vi-ña son po-cos los o-
- bre - ros, ¿Quién i - rá? ¿Quién i - rá a su vi - ña hoy? Yo i-
- ré, yo i - ré, yo la luz les lle - va - ré, Yo i - ré, yo i - ré, yo tes-
- ti - go fiel se - ré. En la vi - ña son po - cos los o-
- bre - ros, Yo i - ré, yo i - ré a su vi - ña hoy.

493 Una Oración Misionera

Mary Jane Willcox
Tr. Carmen Cortés P.
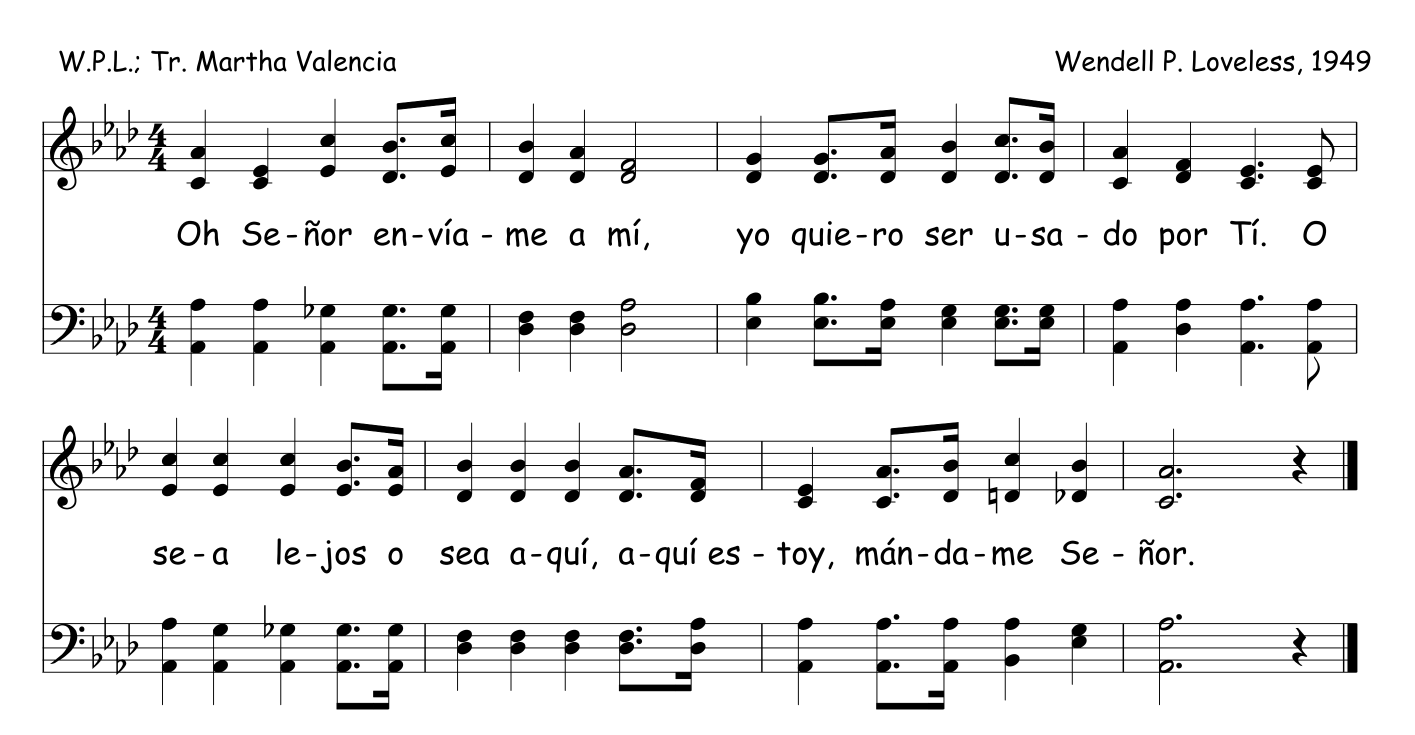
Benjamin Milgrove
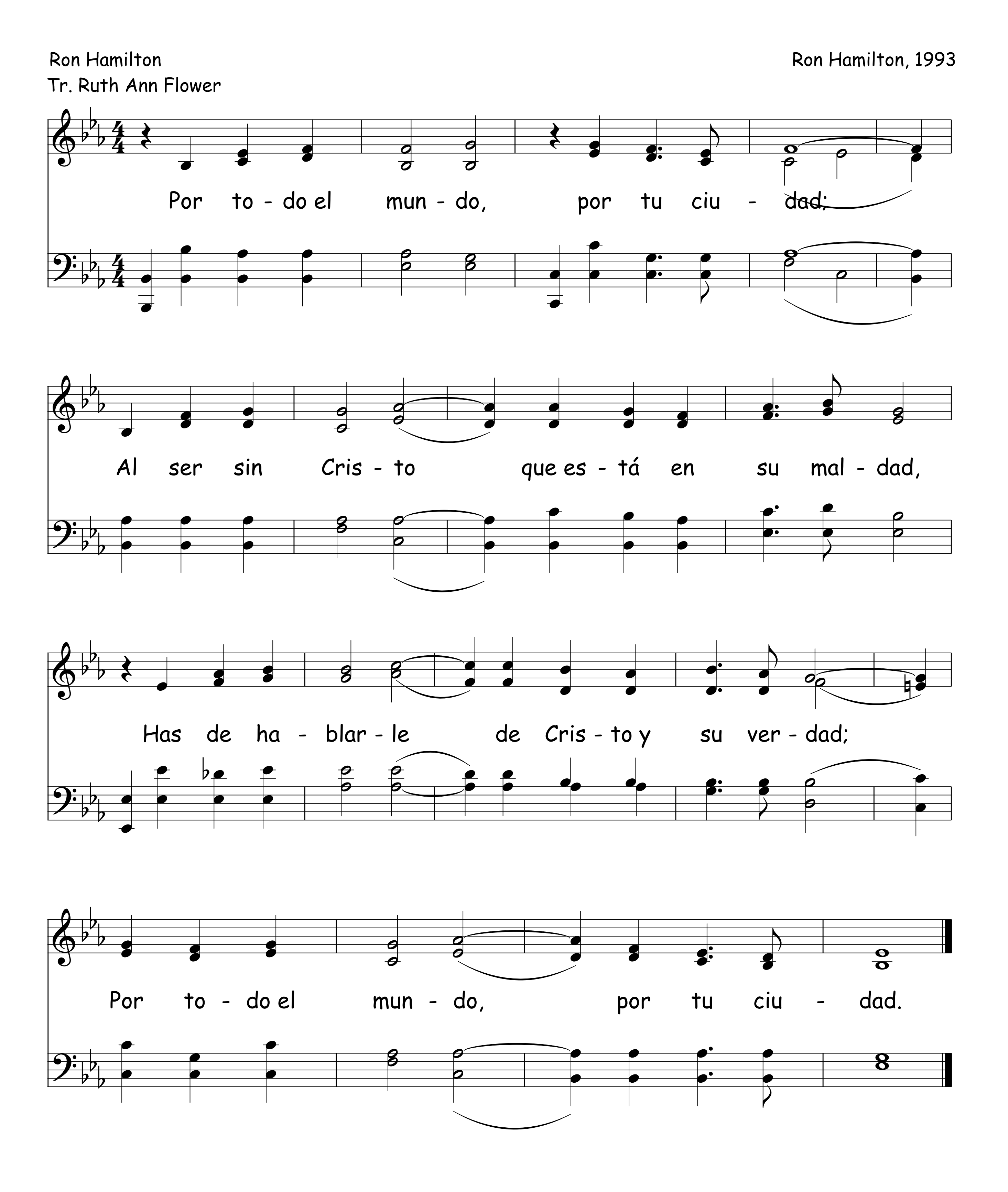


494 Oh, Señor, Envíame A Mí

W.P.L.; Tr. Martha Valencia

Wendell P. Loveless, 1949



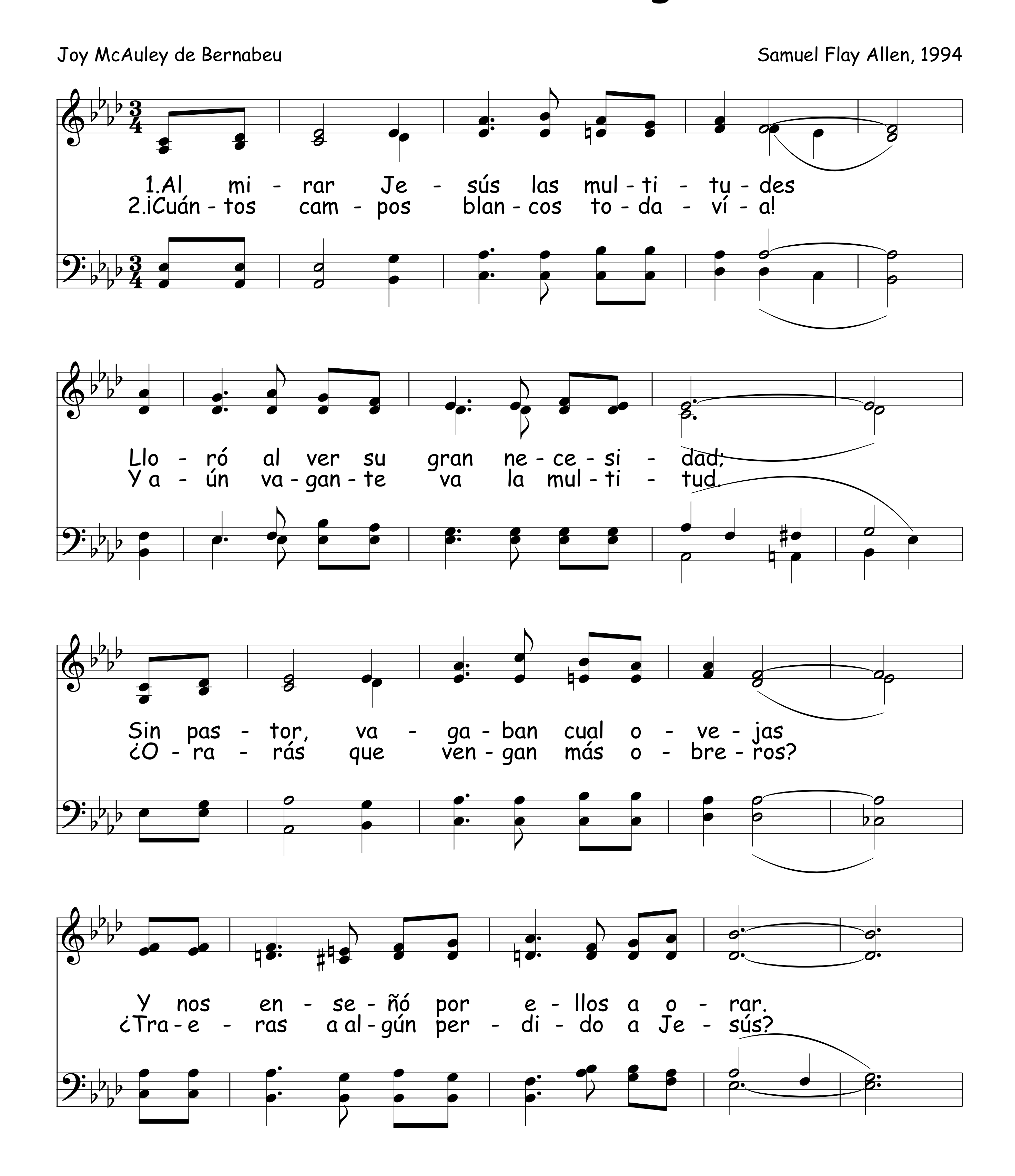
Por Todo El Mundo
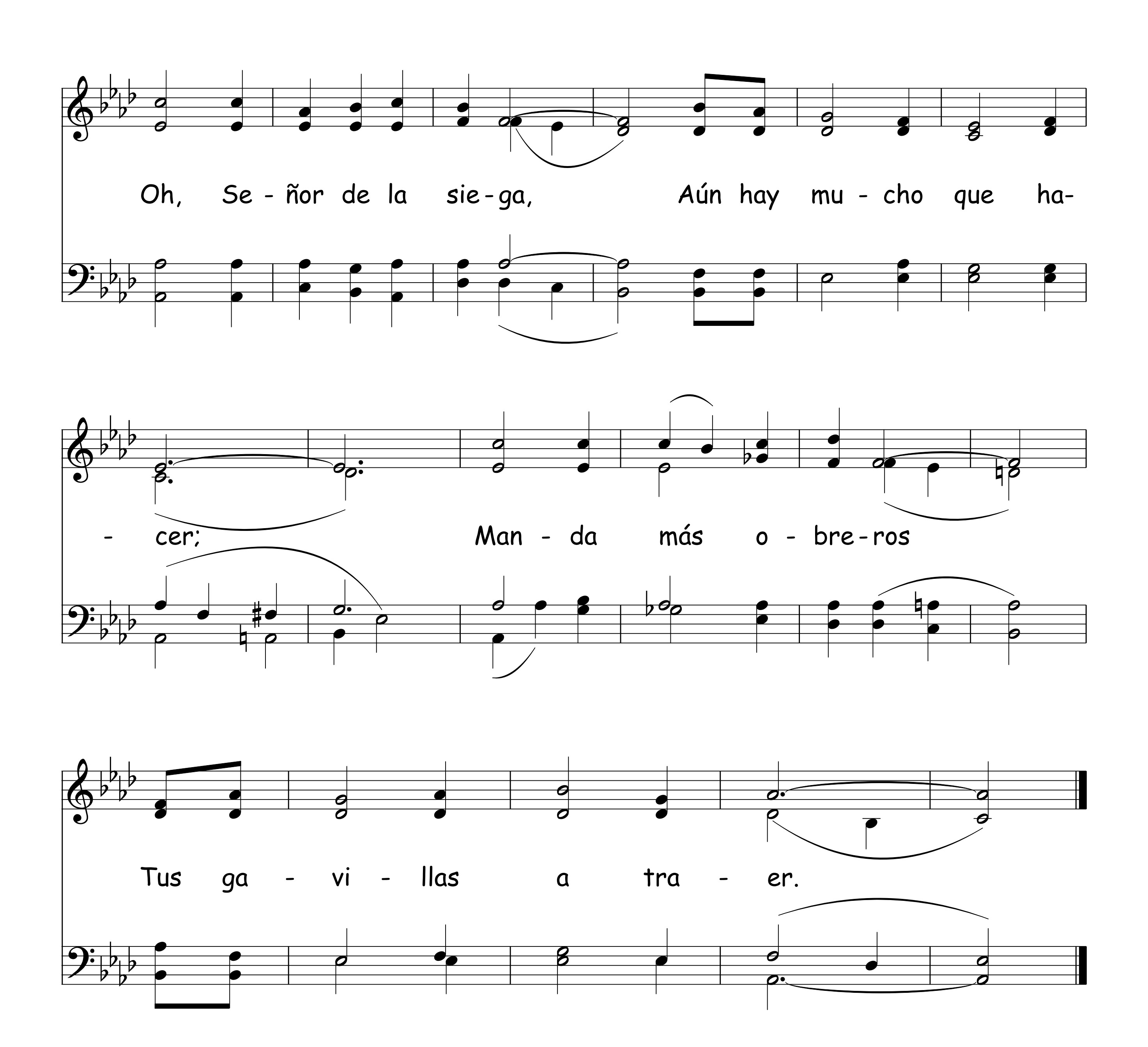


496 Señor De La Siega

Joy McAuley de Bernabeu
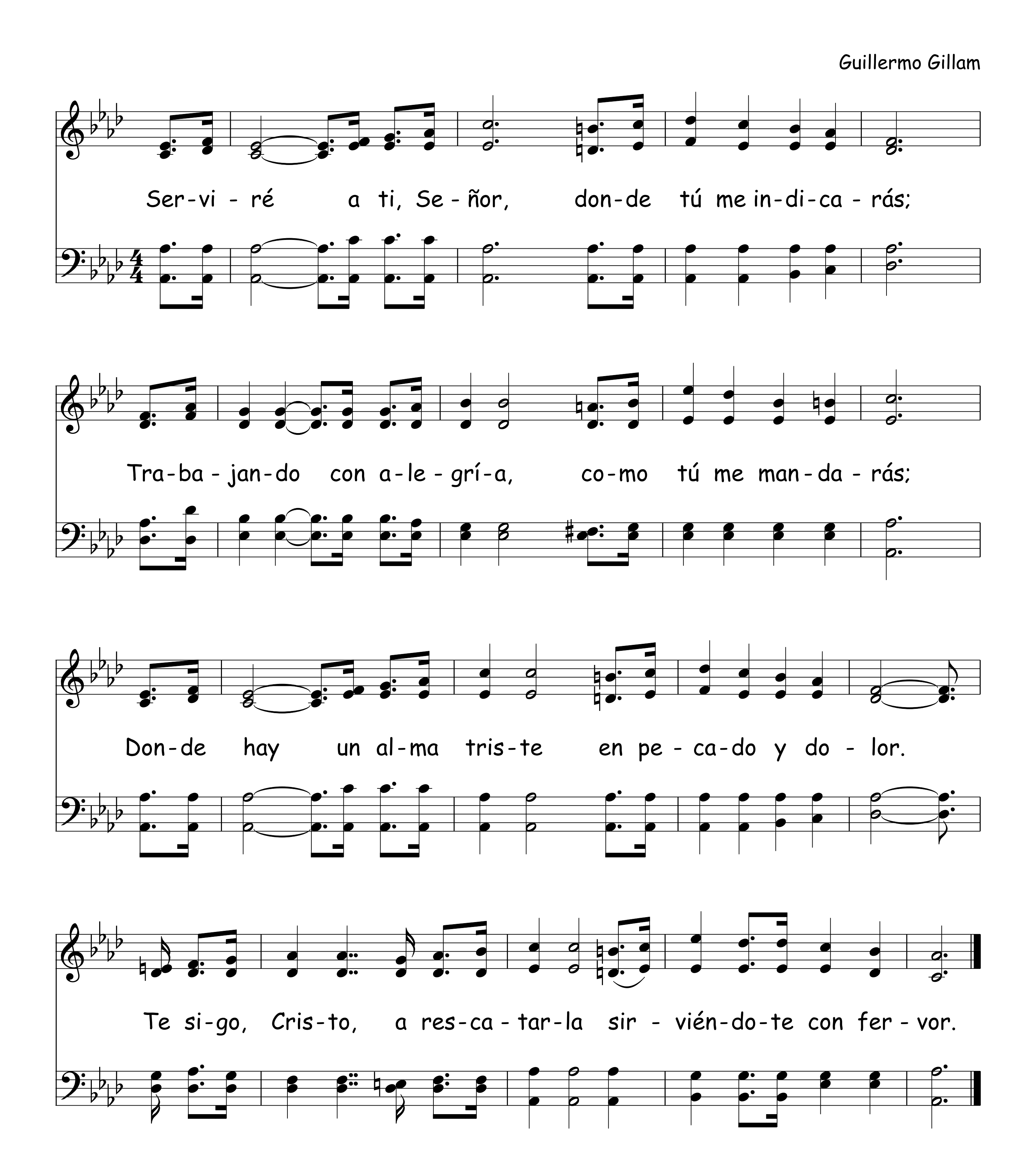
Samuel Flay Allen, 1994




Oh, Se - ñor de la sie - ga, Aún hay mu - cho que ha-
- cer; Man - da más o - bre - ros
Tus ga - vi - llas a tra - er.

497 Serviré A Ti, Señor

Guillermo Gillam



AMIES*, Levántate y Predica 498

Arr. Luis Monge V.

A - MIES, le-ván-ta-te y pre - di-ca el men - sa-je de sal-va - ción,

Es - fuér - za-te y se va - lien-te es el man - da-to del Se - ñor.

O - bre - ros fal - tan la mies es gran - de

¿Y quien i - rá a pre - di - car? O - bre - ros car.
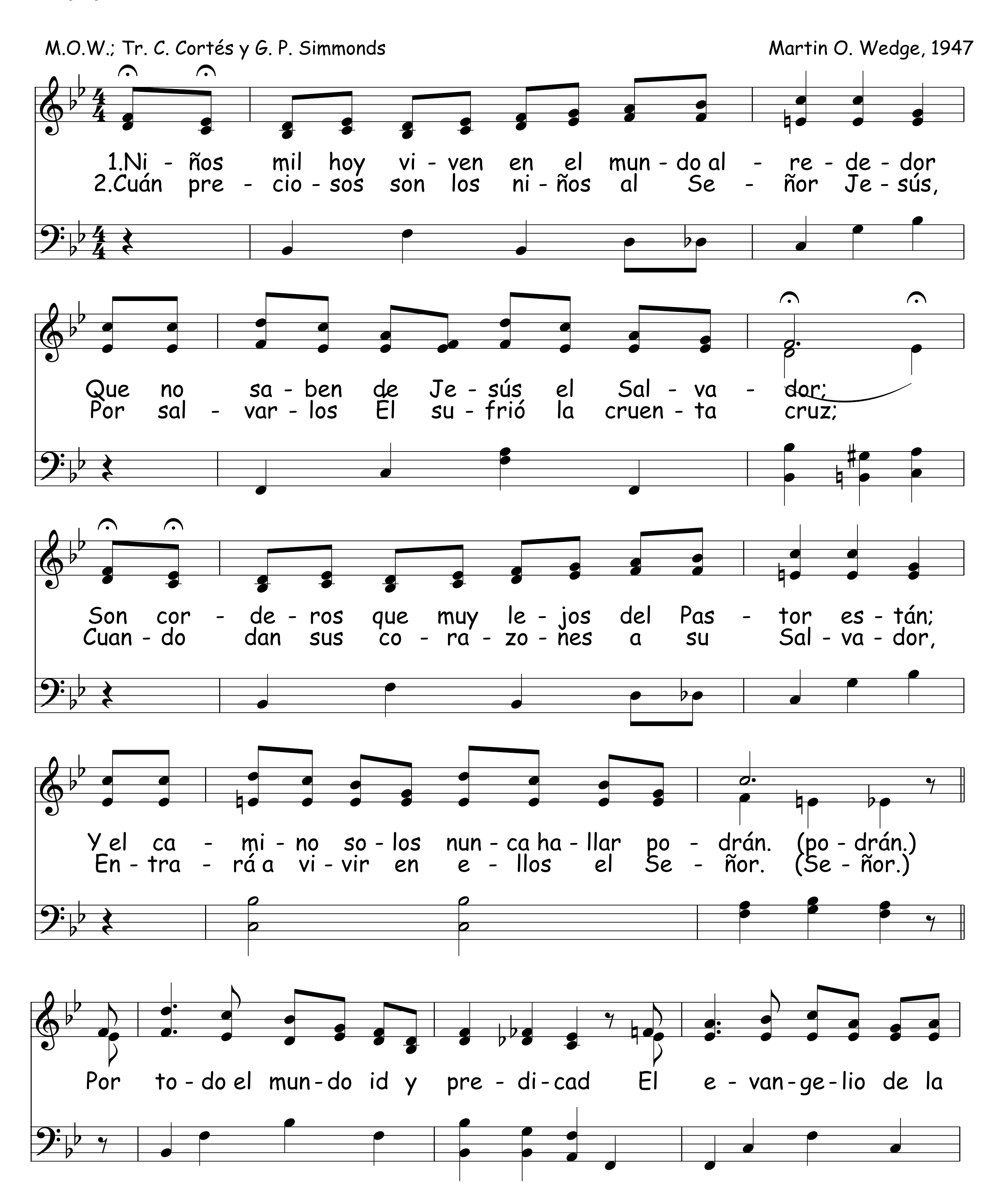
1. 2.
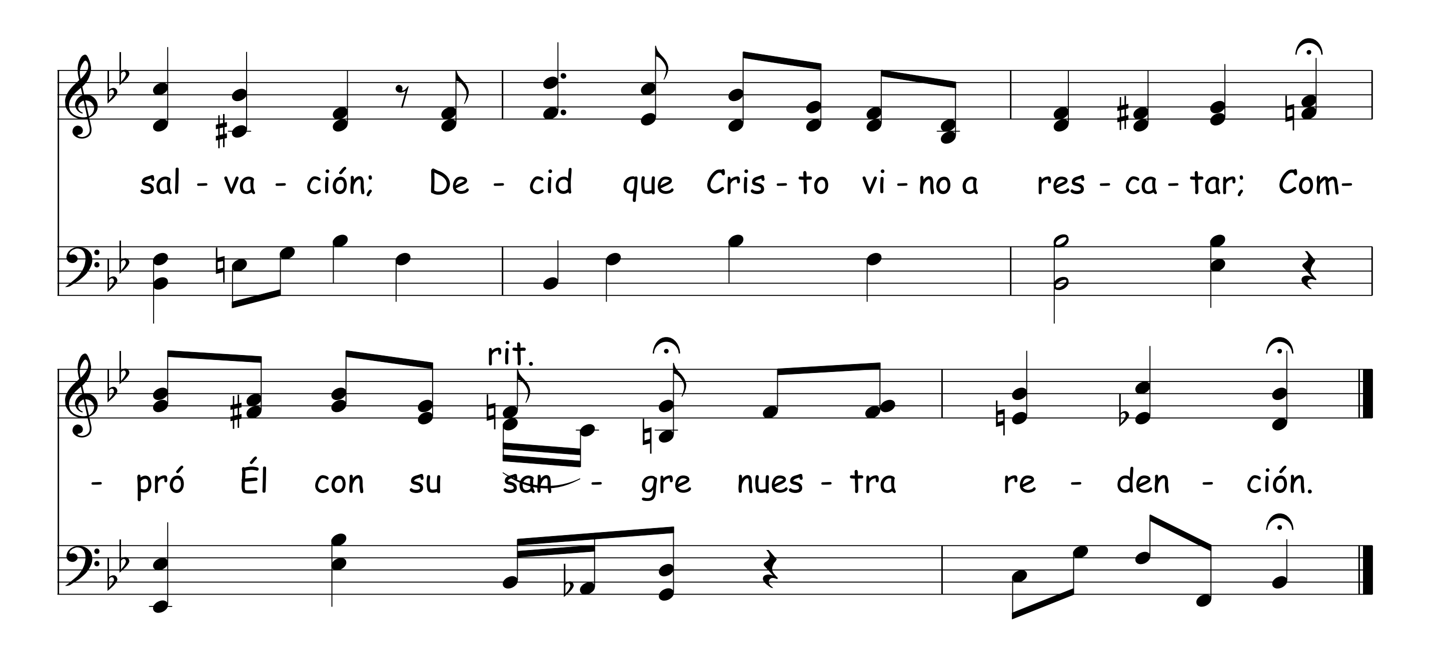
*Asociación Misionera de Iglesias Evangélicas de la Selva (Iquitos, Perú)
Se puede cambiar por IPEC, SEBIF, JUPNAF, AFAL, etc.

499 ¡Por Todo El Mundo Id!

M.O.W.; Tr. C. Cortés y G. P. Simmonds

Martin O. Wedge, 1947





En Un Rincón De Mi Ser 500

Arr. Luis Monge V.

En un rin - cón de mi ser Se - ñor Tú es - ta - bas a - yer,
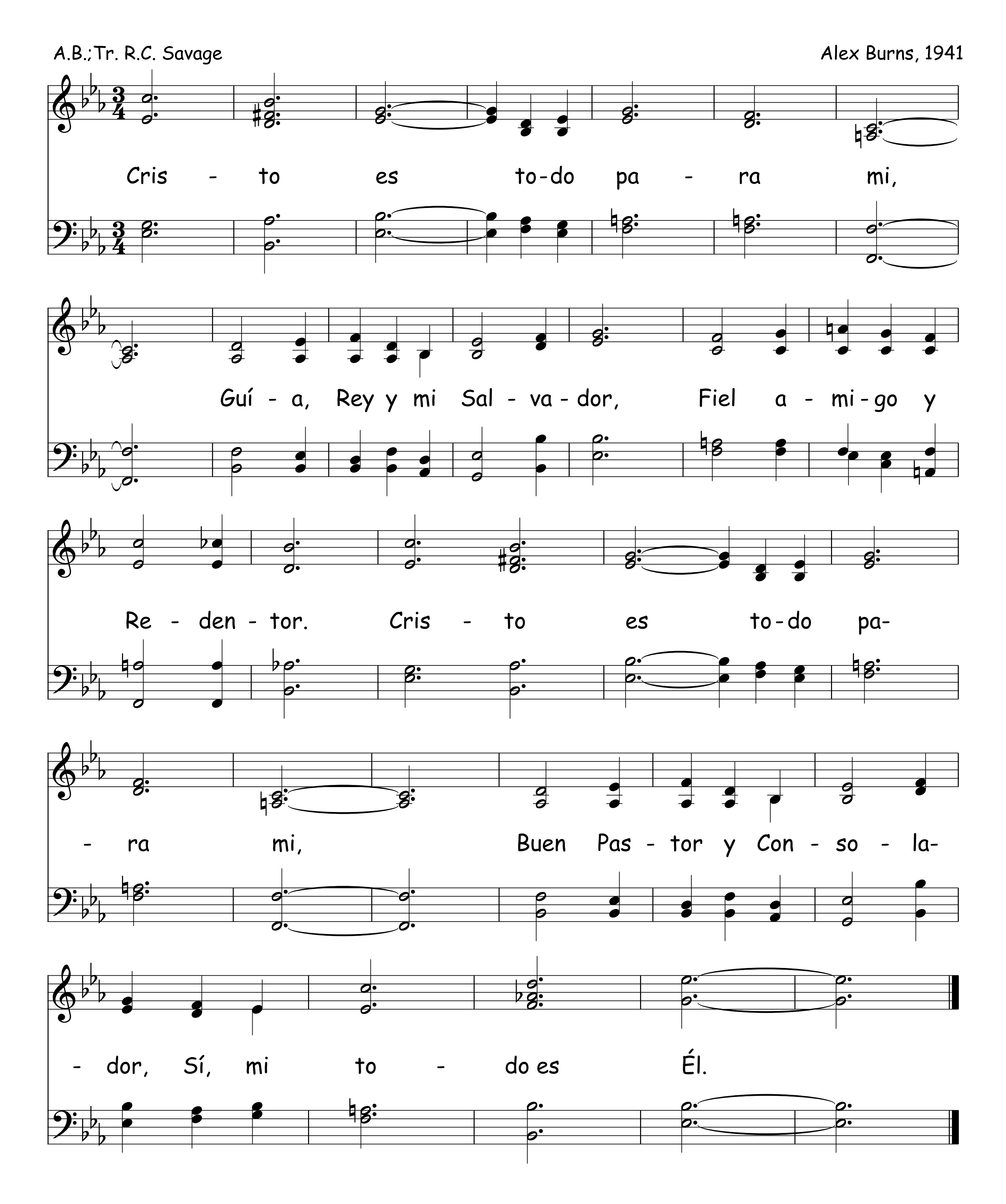
mas hoy es - tás en el cen - tro de mi co - ra - zón. Tan cer - ca de mí,

tan cer - ca de mí que has - ta lo pue - do sen - tir, tan cer - ca de mí.
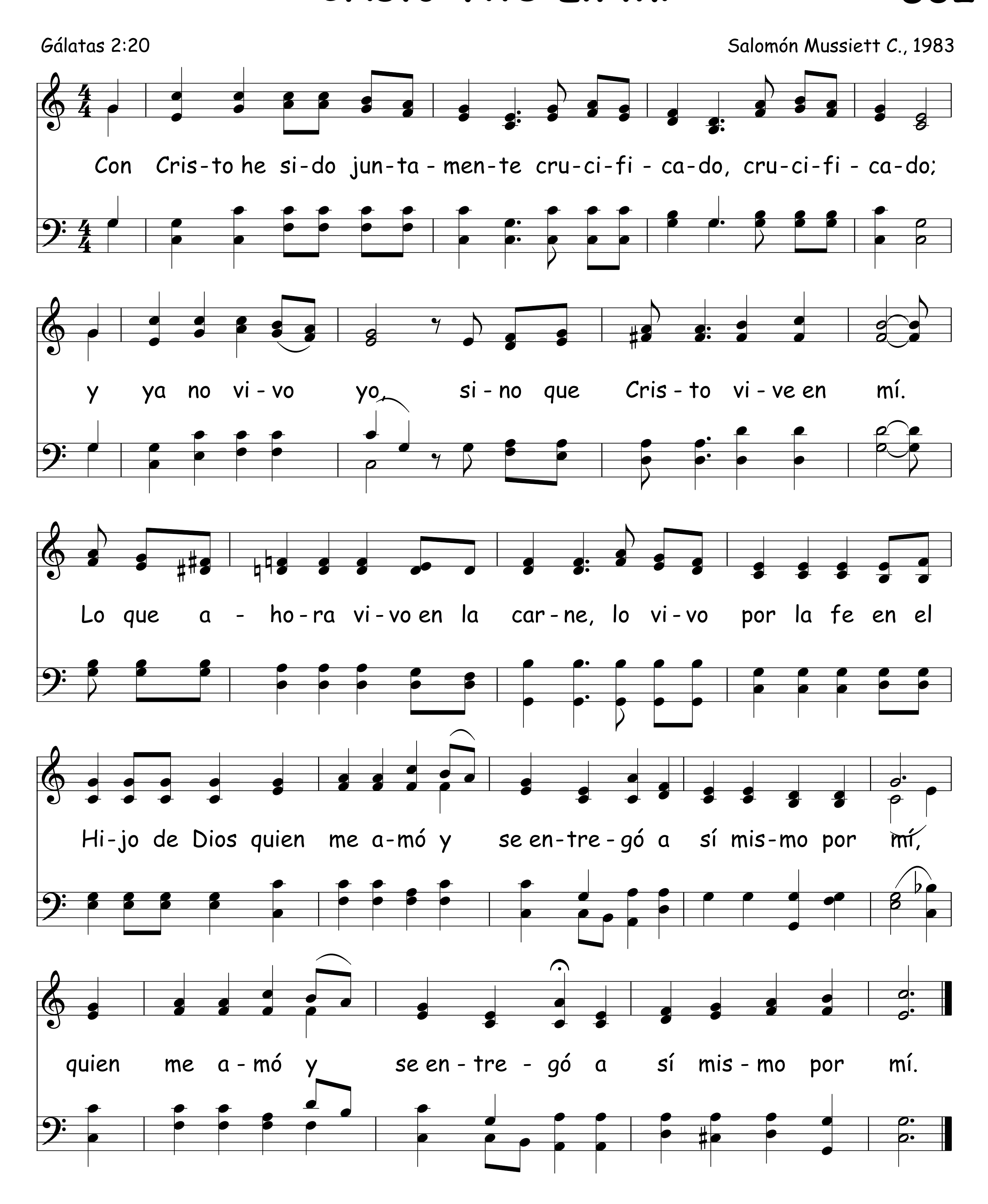
501 Cristo Es Todo Para Mí

A.B.;Tr. R.C. Savage

Alex Burns, 1941



Cristo Vive En Mí



503 Da Tu Vida Al Señor

Tr. Martha Valencia
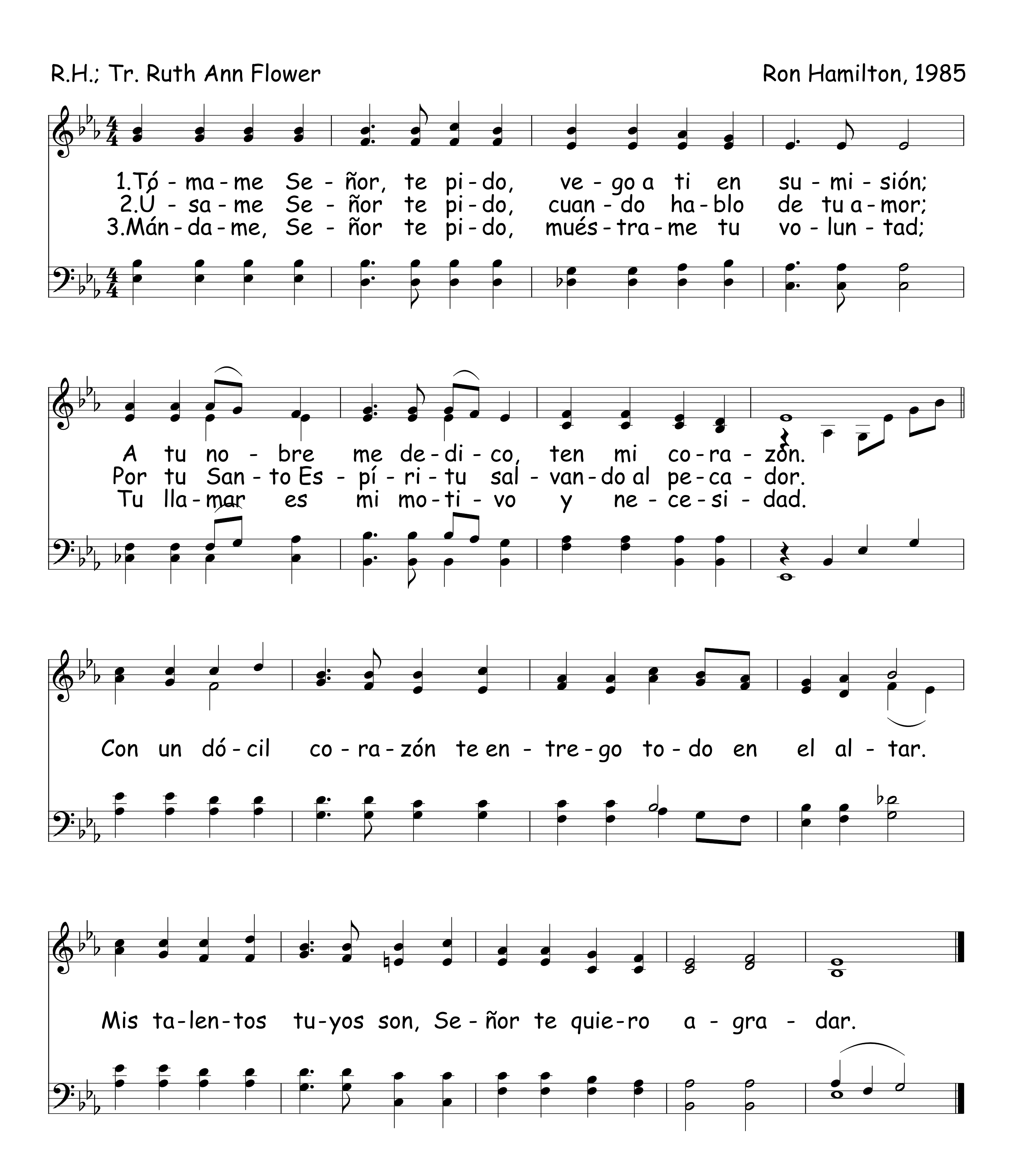
1.Da tu vi - da al Se - ñor, des - can - sa en su a - mor
2.Di mi vi - da al Se - ñor, ya des - can - so en su a - mor.

¿No di - rás: "Yo lis - to es - toy, ha - ré tu san - ta vo - lun - tad"?
Yo le di - je: "Si Se - ñor, ha - ré tu san - ta vo - lun - tad".

En - tré - ga - te a Él, se - rá tu a - mi - go fiel.
Me he ren - di - do al Sal - va - dor, me he en - tre - ga - do a su la - bor.

Da tu vi - da, da tu vi - da al Se - ñor.
Di mi vi - da, di mi vi - da al Se - ñor.

Un Dócil Corazón



505 Fija Tus Ojos En Cristo

Helen Howarth Lemmel
Tr. Carlos P. Denyer, 1922
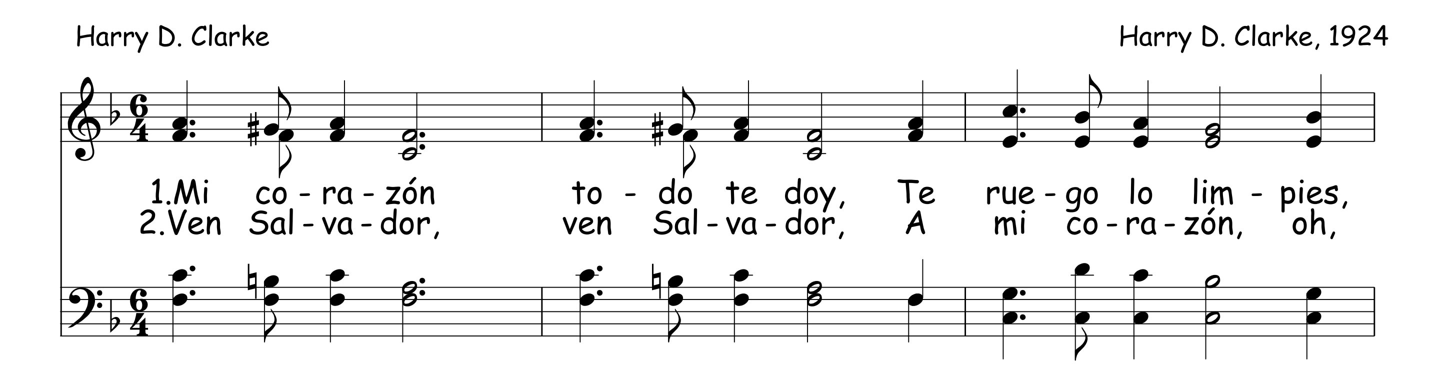
Helen Howarth Lemmel, 1922

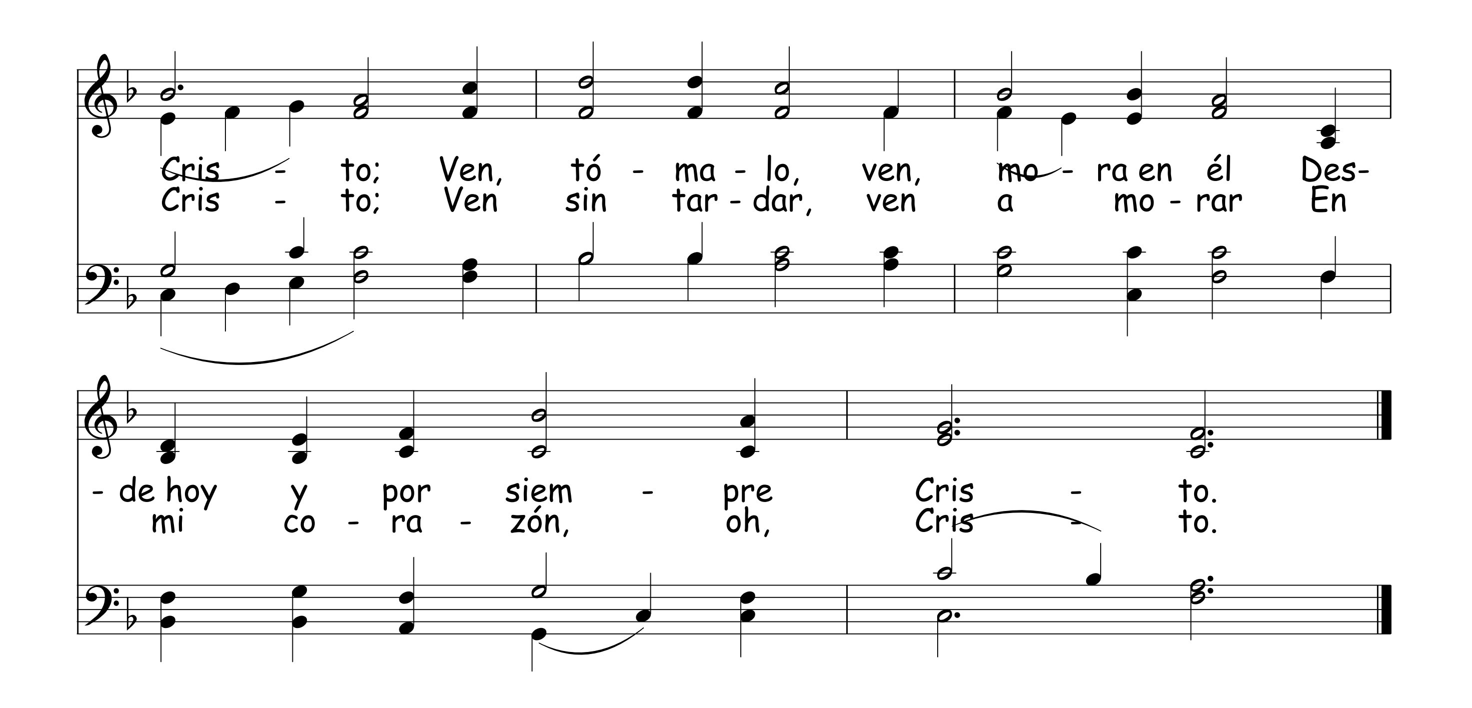
Fi - ja tus o-jos en Cris - to, tan lle-nó de gra-cia y a- - mor, Y lo te - rre - nal sin va - lor se- - rá A la luz del glo - rio - so Se - ñor.

506 Mi Corazón

Harry D. Clarke

Harry D. Clarke, 1924
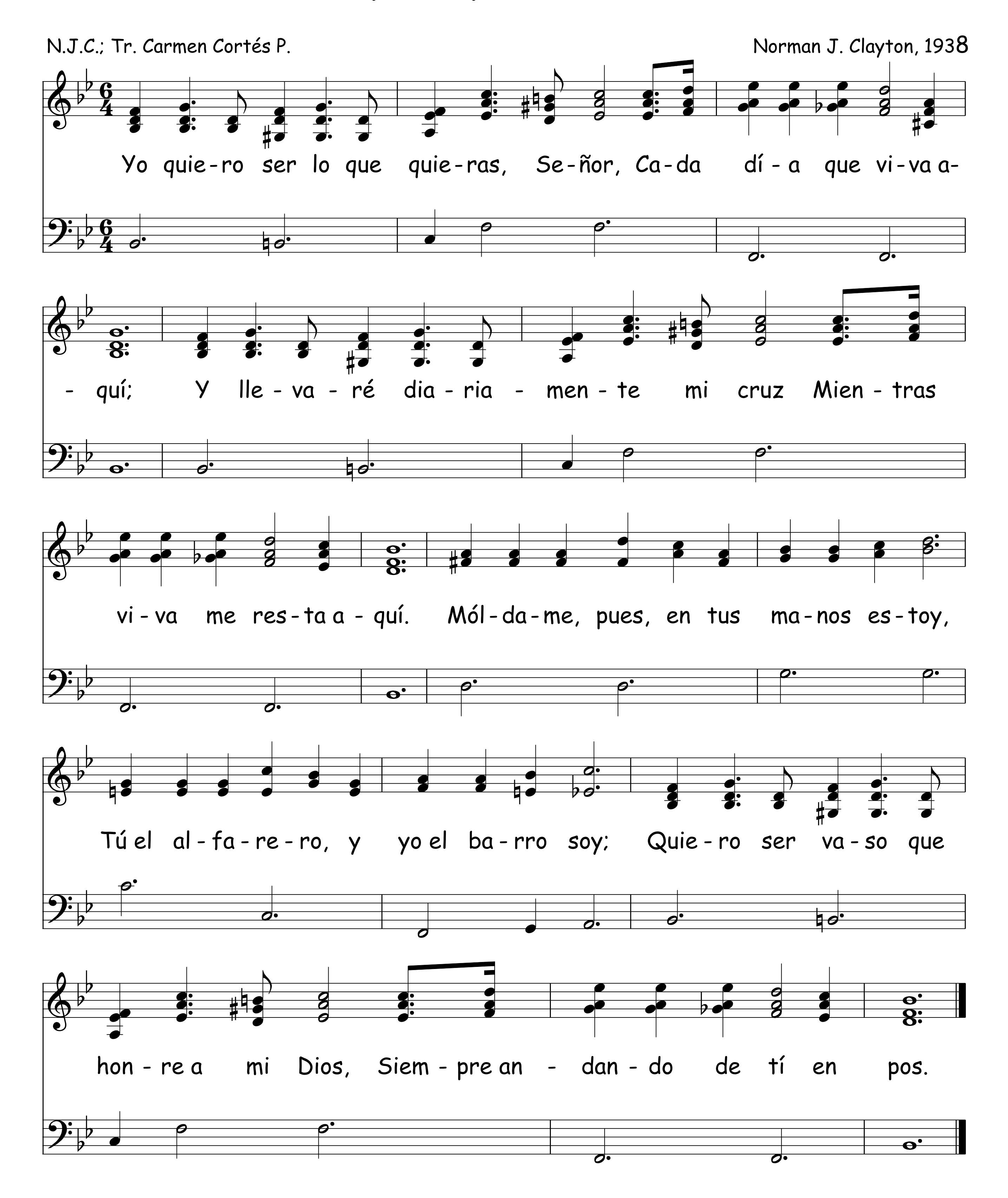




Mi Amor y Vida 507
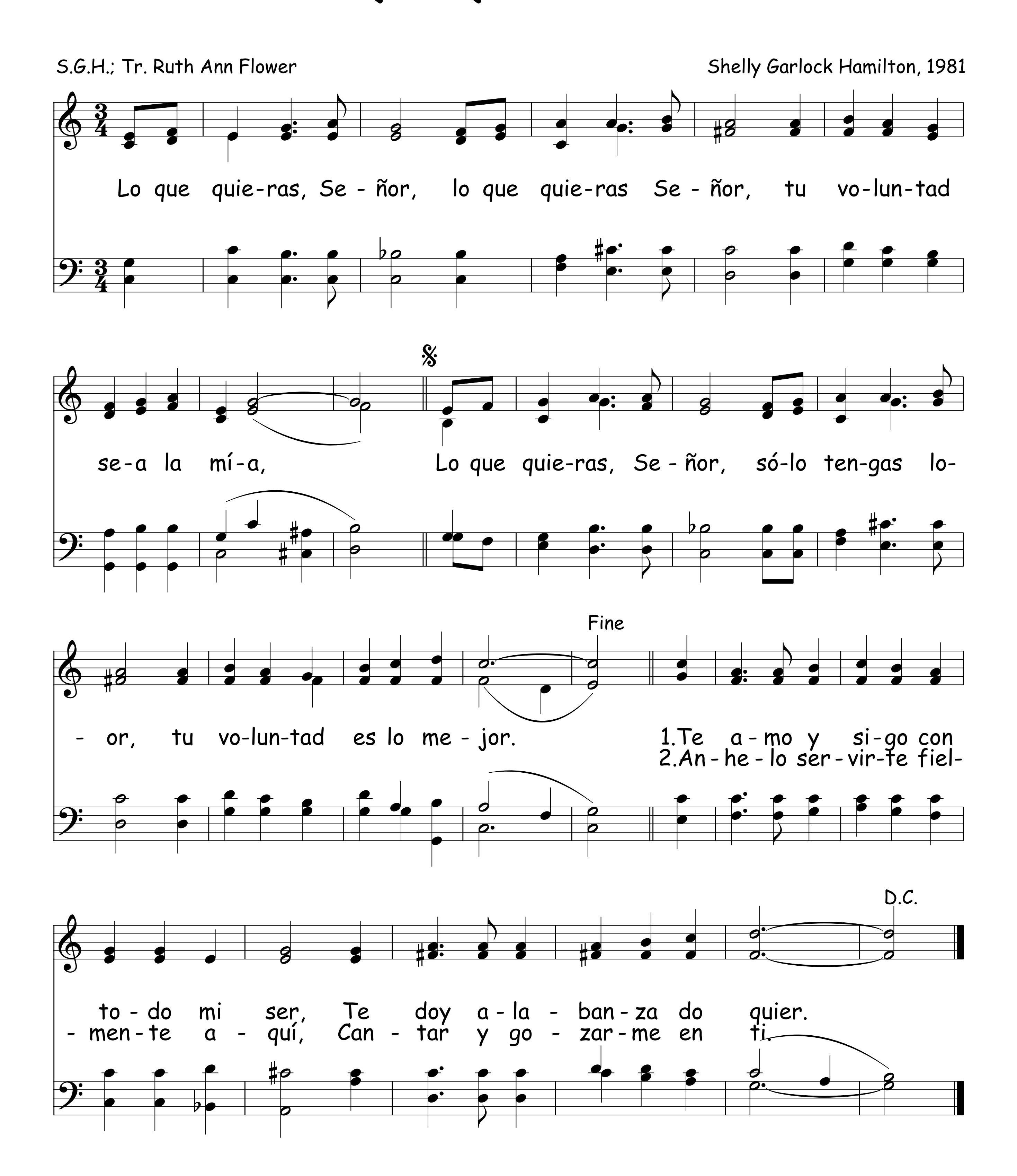
Ralph E. Hudson C.H. Dunbar

Mi a - mor y vi - da doy a ti, Quien fuis - te a la cruz por mí;
Mi a - mor y vi - da doy a ti, Je - sús, mi Sal - va - dor.
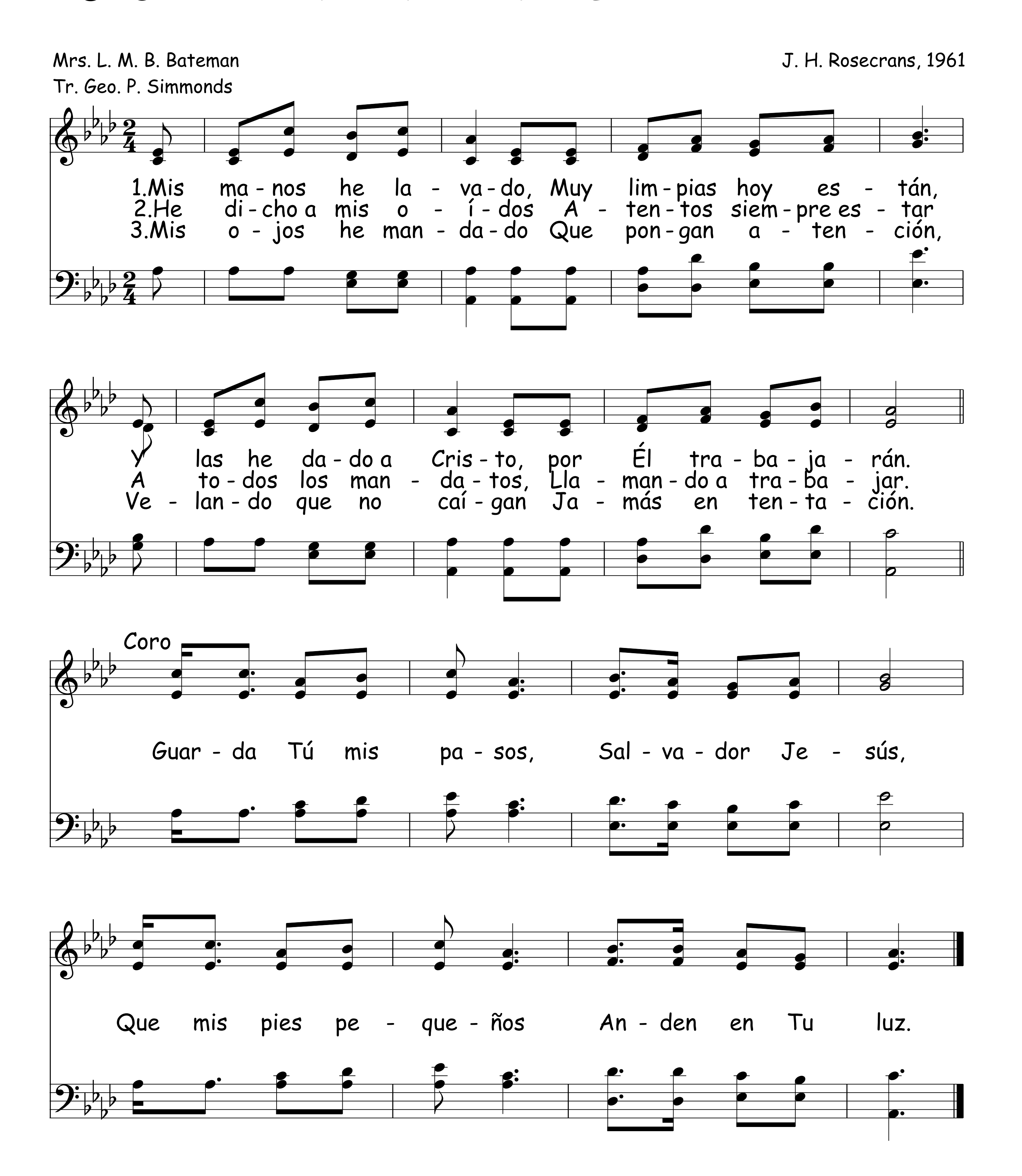
508 Lo Que Quieras Señor
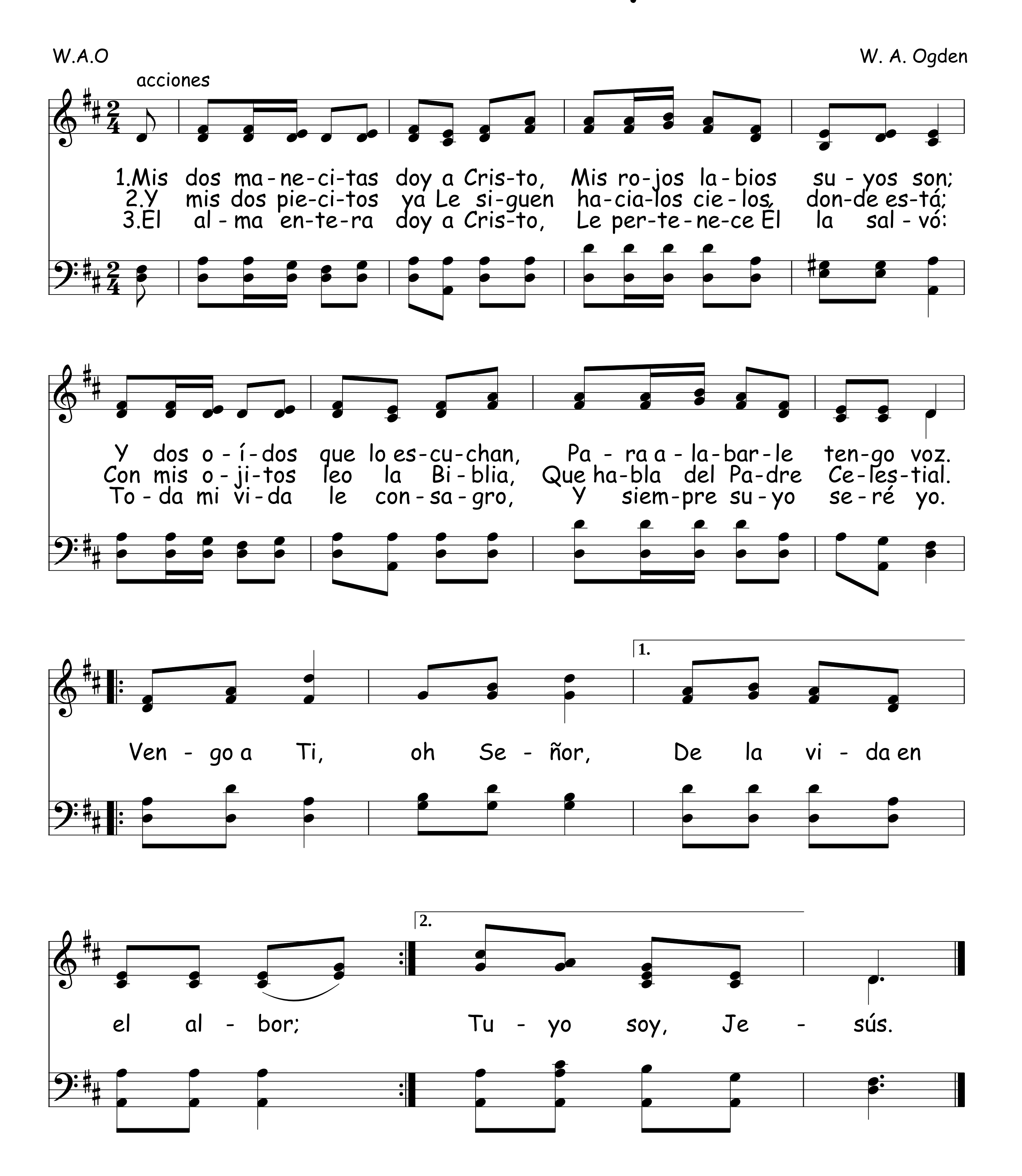


Lo Que Quieras Señor



510 Mis Manos He Lavado
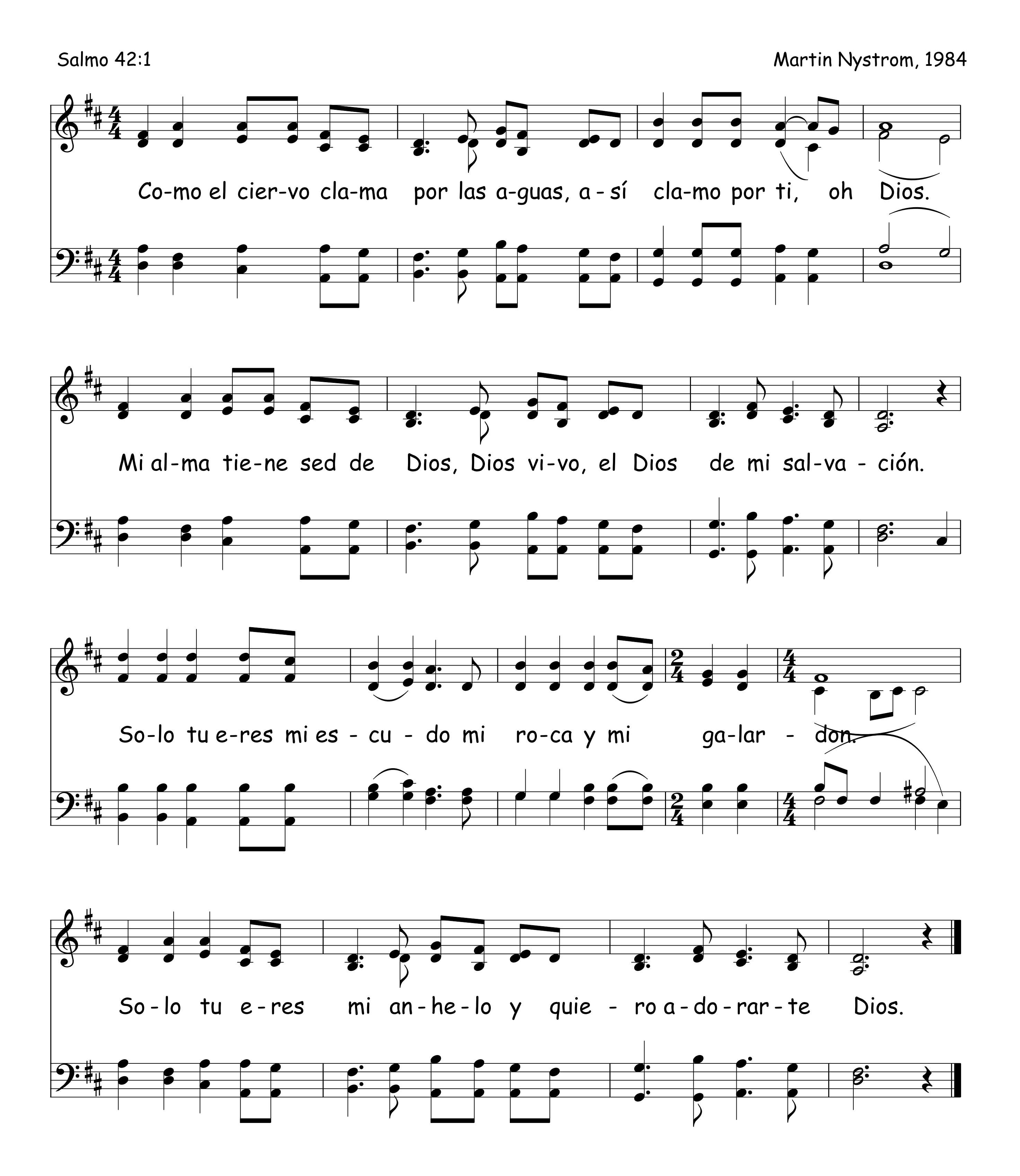


Mis Dos Manecitas Doy A Cristo 511
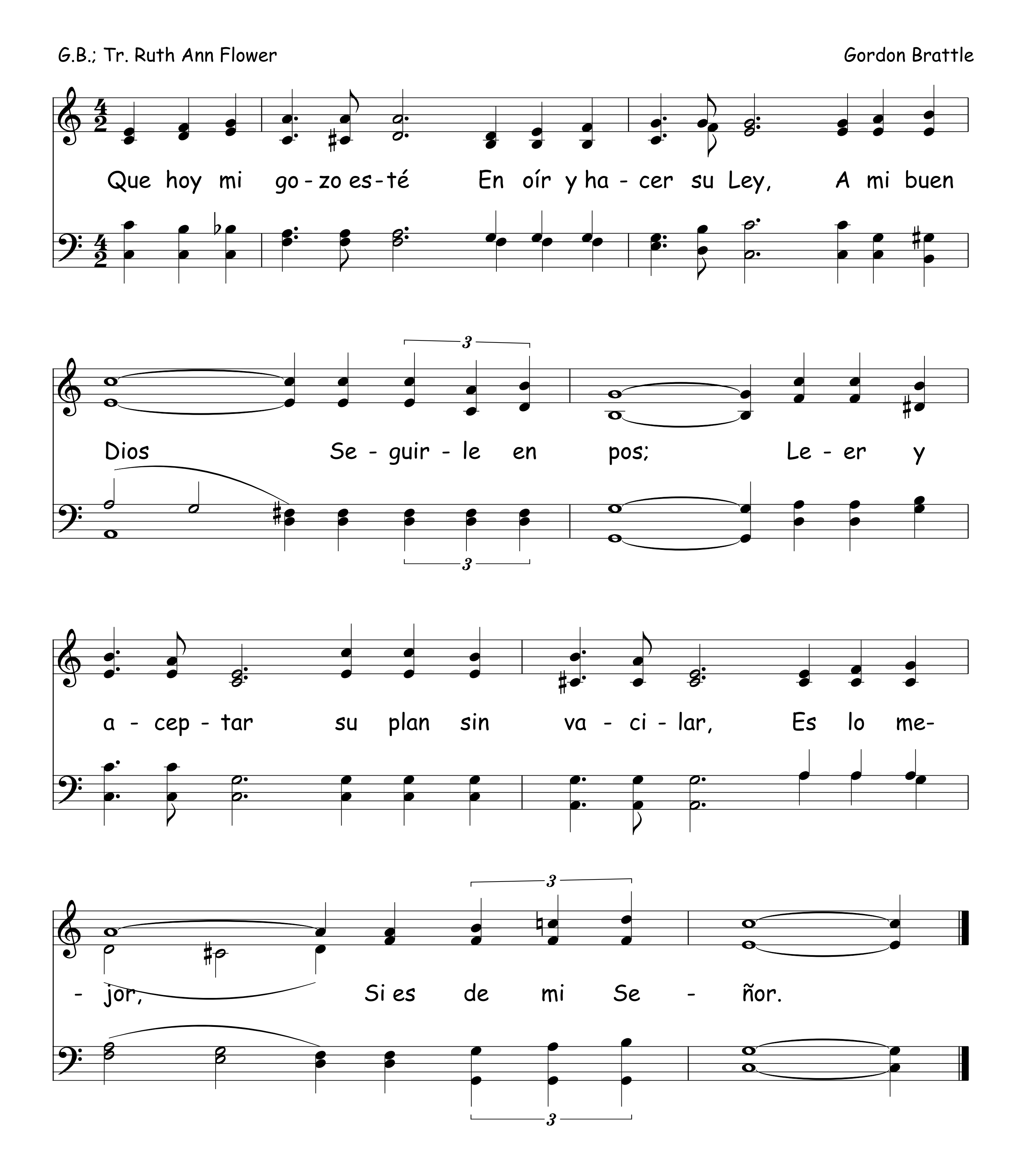


512 Como El Ciervo

Salmo 42:1

Martin Nystrom, 1984
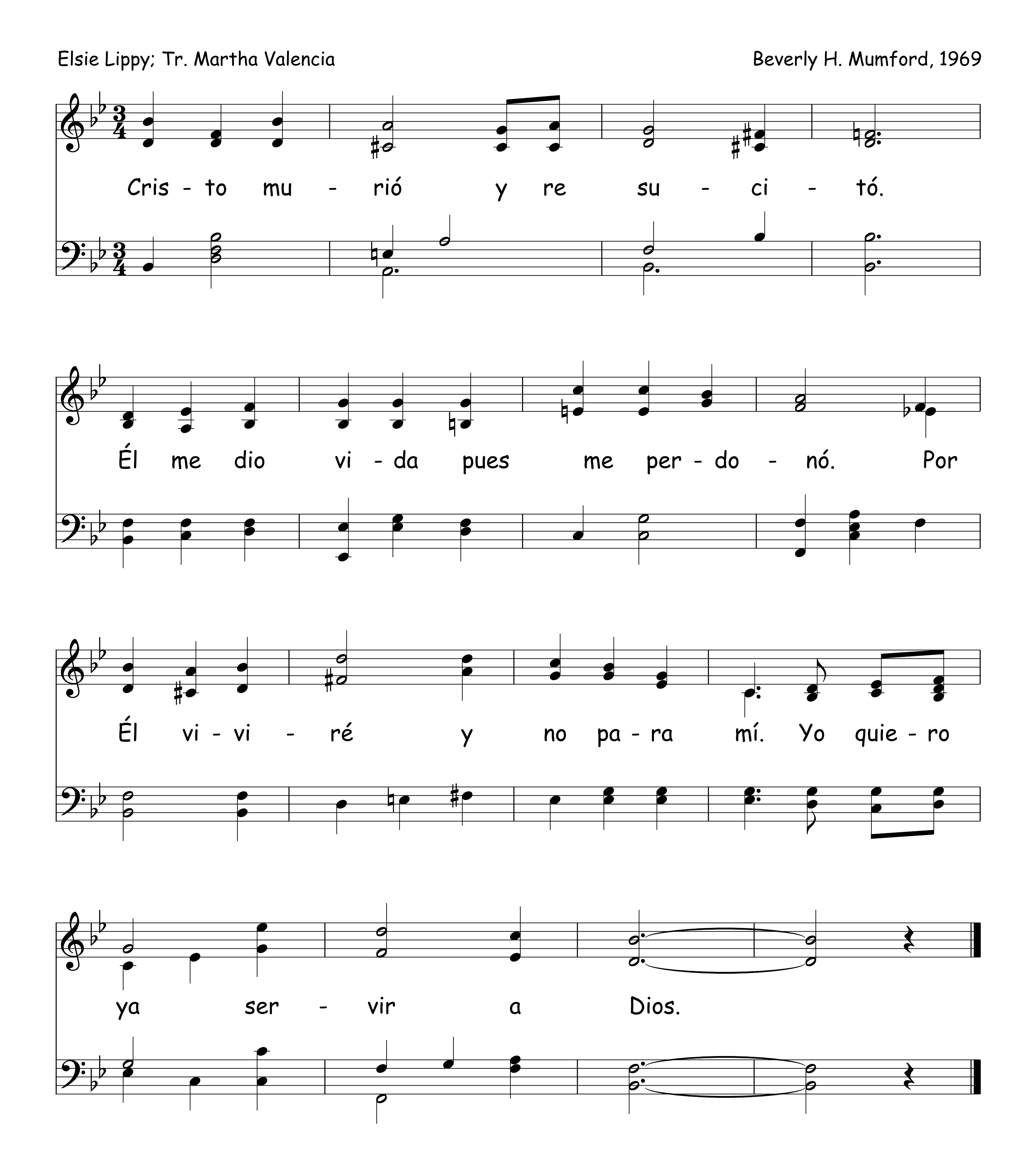


Mi Gozo


G.B.; Tr. Ruth Ann Flower
Gordon Brattle
Que hoy mi go - zo es - té En oír y ha - cer su Ley, A mi buen
Dios Se - guir - le en pos; Le - er y
a - cep - tar su plan sin va - ci - lar, Es lo me-
- jor, Si es de mi Se - ñor.
3

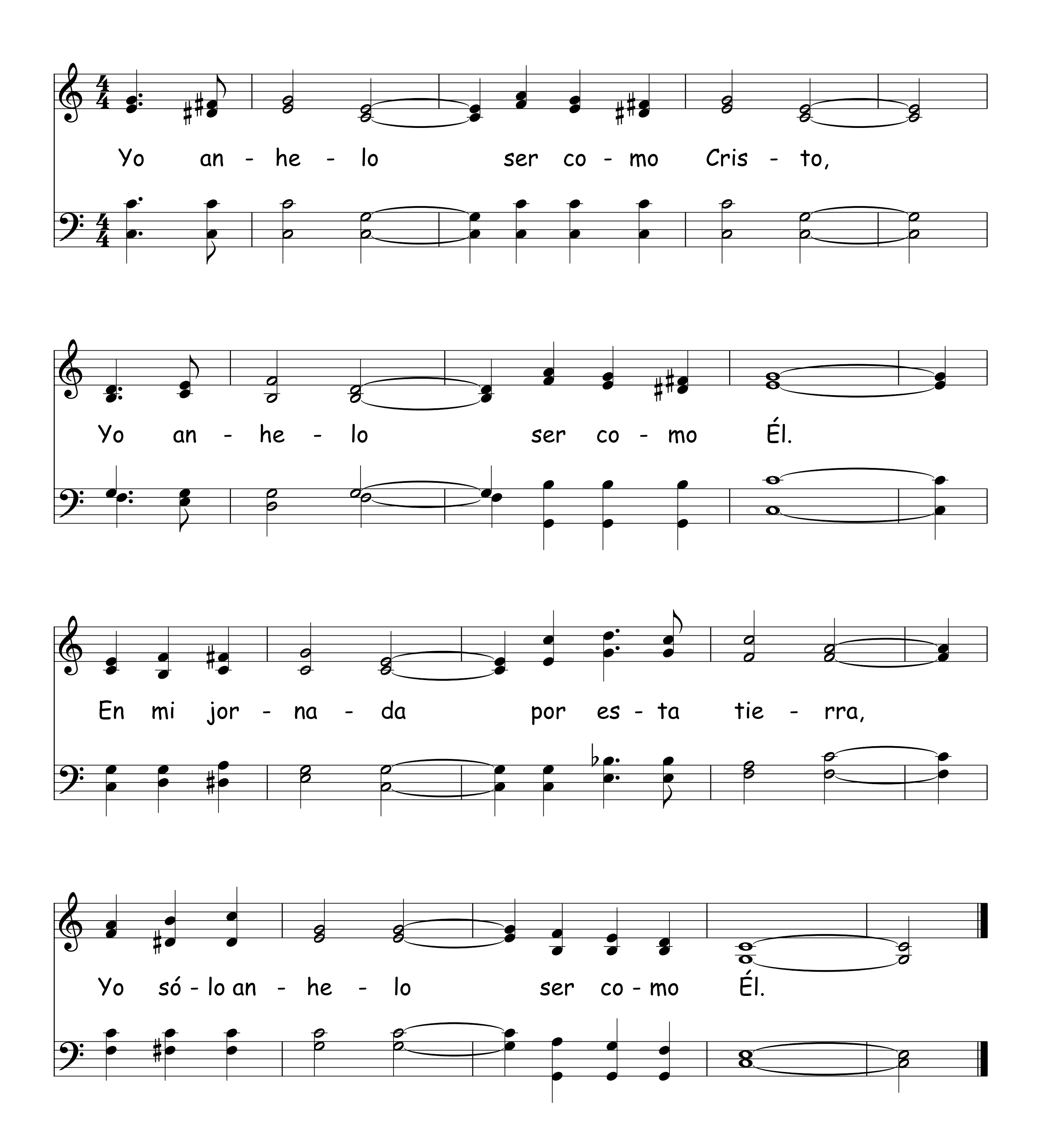
514 Yo Quiero Servir A Dios

Elsie Lippy; Tr. Martha Valencia

Beverly H. Mumford, 1969



Yo Anhelo Ser Como Cristo
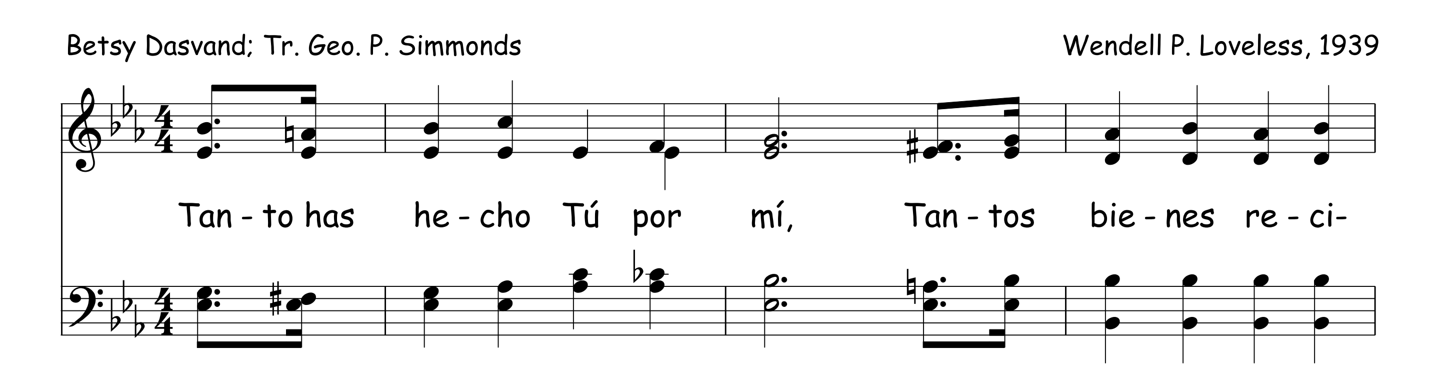


516 Yo Quiero Más y Más De Cristo

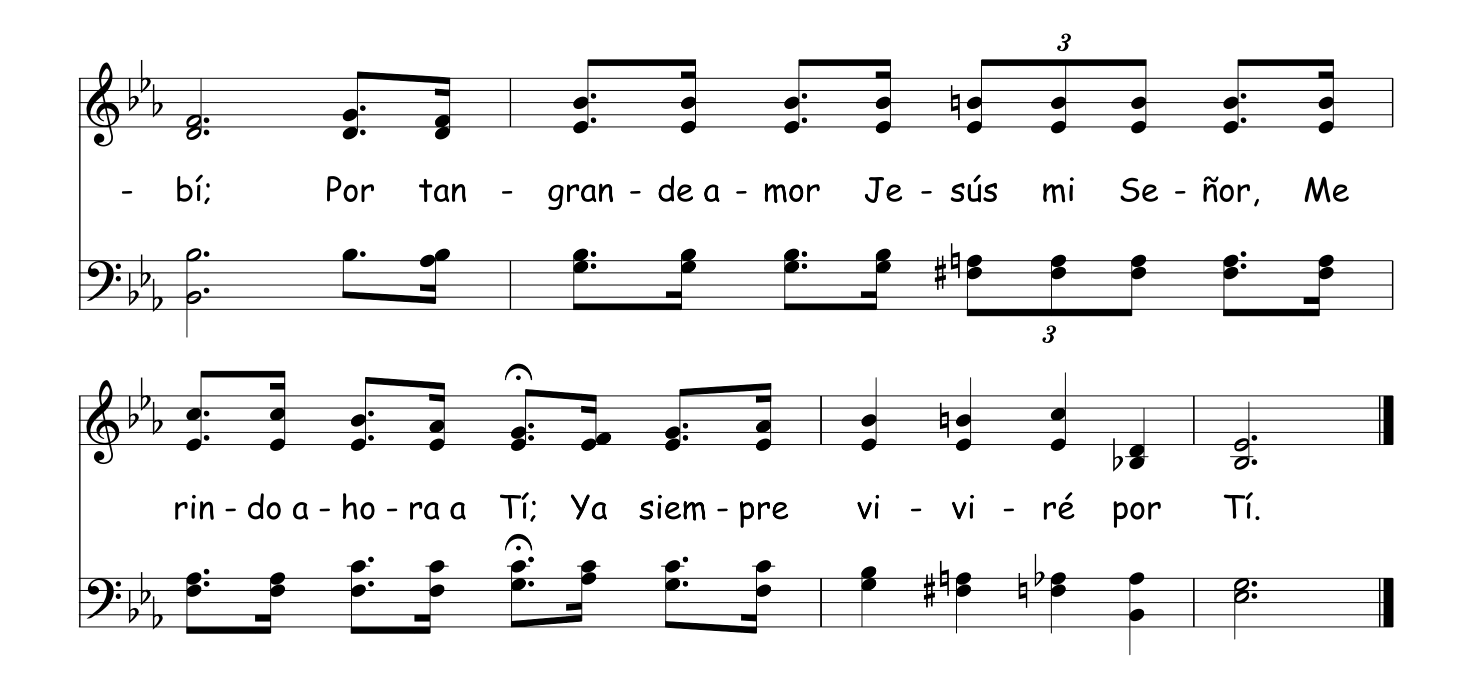
Autor Desconocido
Arr. R.C. Savage, 1954

Yo quie - ro más y más de Cris - to, yo quie - ro
más de su po - der, yo quie - ro más de su pre-
- sen - cia, yo quie - ro más y más de Él.

517 Tanto Has Hecho Tú Por Mí

Betsy Dasvand; Tr. Geo. P. Simmonds
Wendell P. Loveless, 1939





Un Vaso Nuevo 518

Yo quie-ro ser, Se-ñor a-ma-do, Co-mo el ba-rro en ma-nos
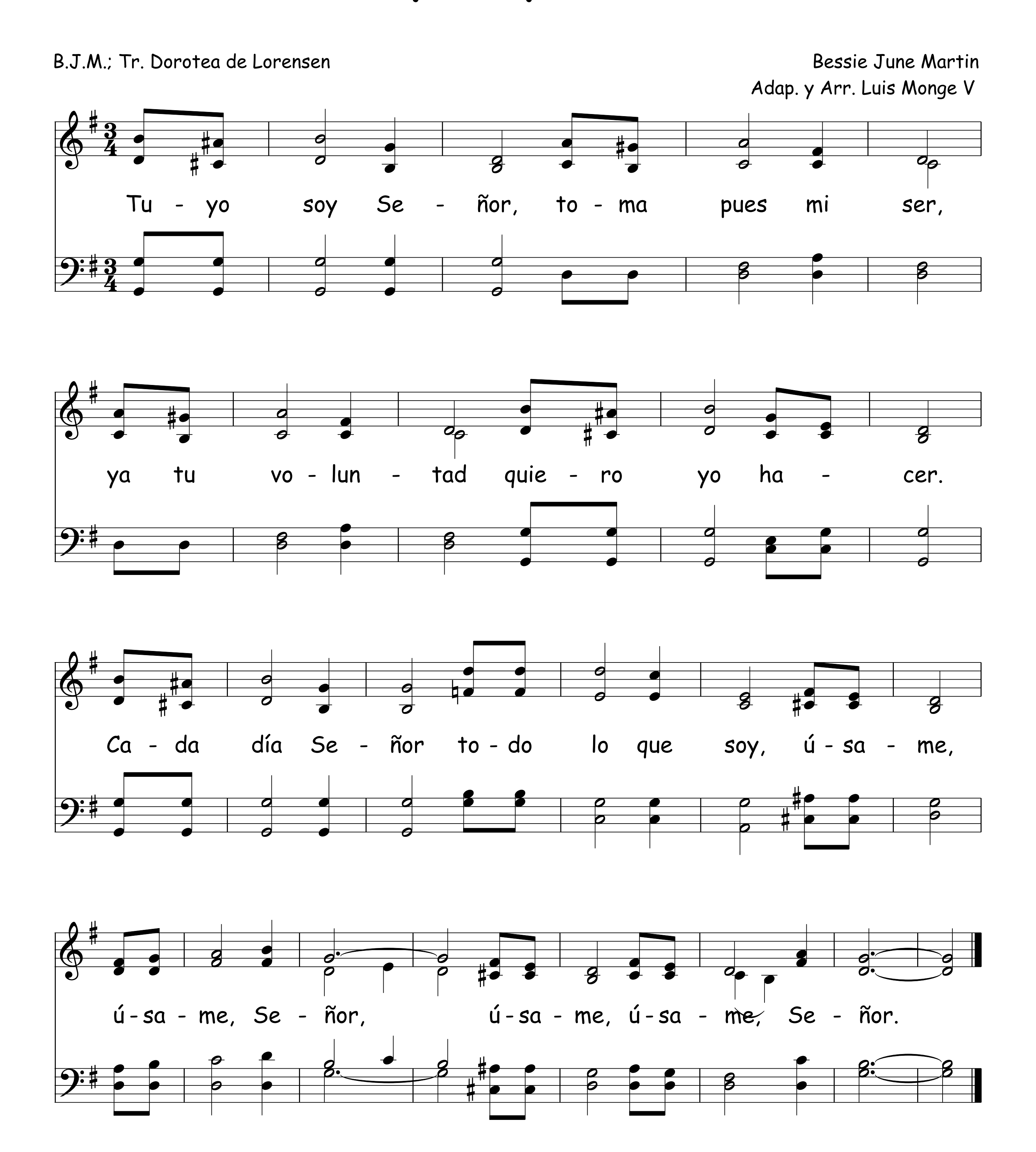
del al-fa-re-ro; To-ma mi vi-da y haz-la tu-ya;

Yo quie-ro ser, yo quie-ro ser un va-so nue-vo.

519 Tuyo Soy Señor
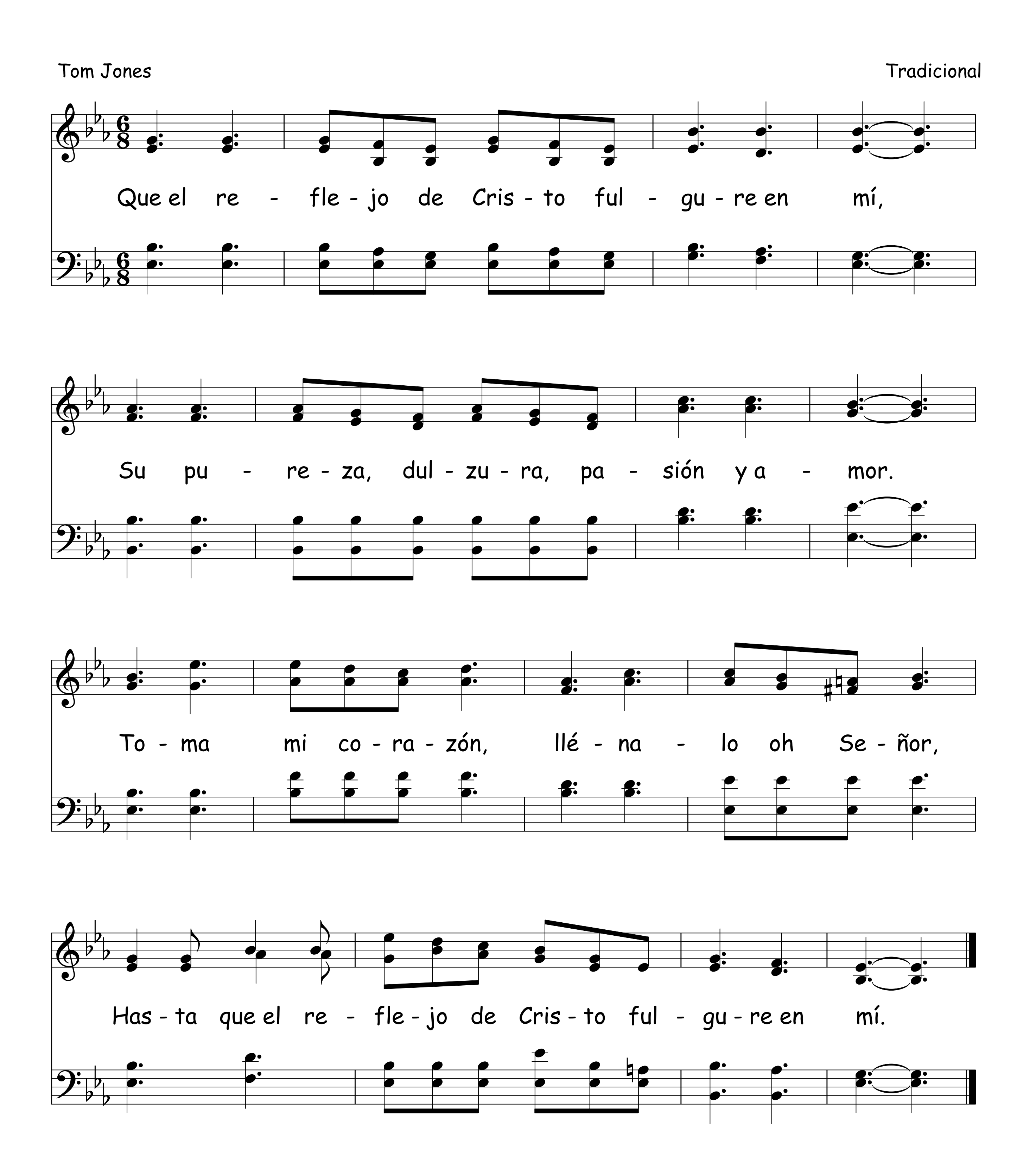
B.J.M.; Tr. Dorotea de Lorensen

Bessie June Martin
Adap. y Arr. Luis Monge V



Que El Reflejo De Cristo Fulgure En Mí 520

Tom Jones Tradicional



521 Rinde Tu Vida

R.E.T.; Tr. Martha Valencia

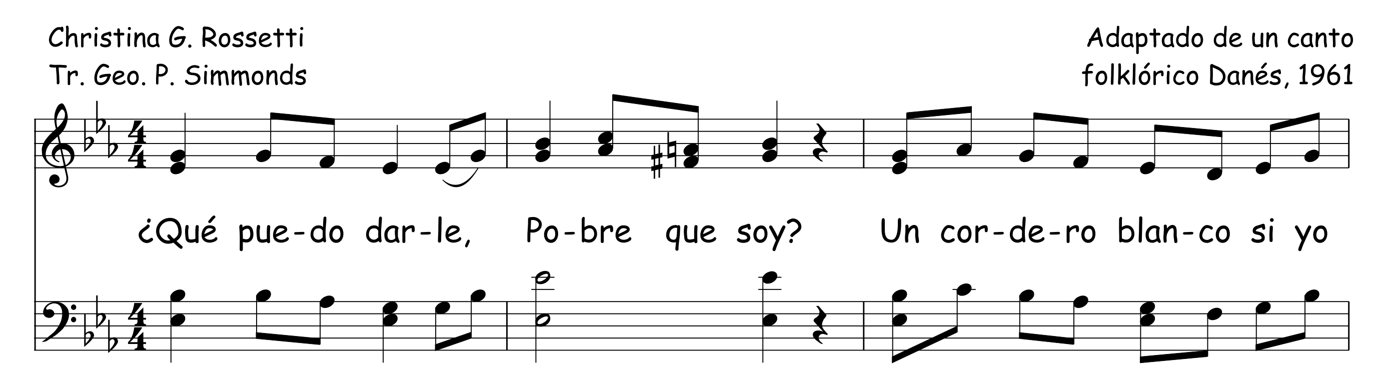
Ruth E. Turnwall, 1963
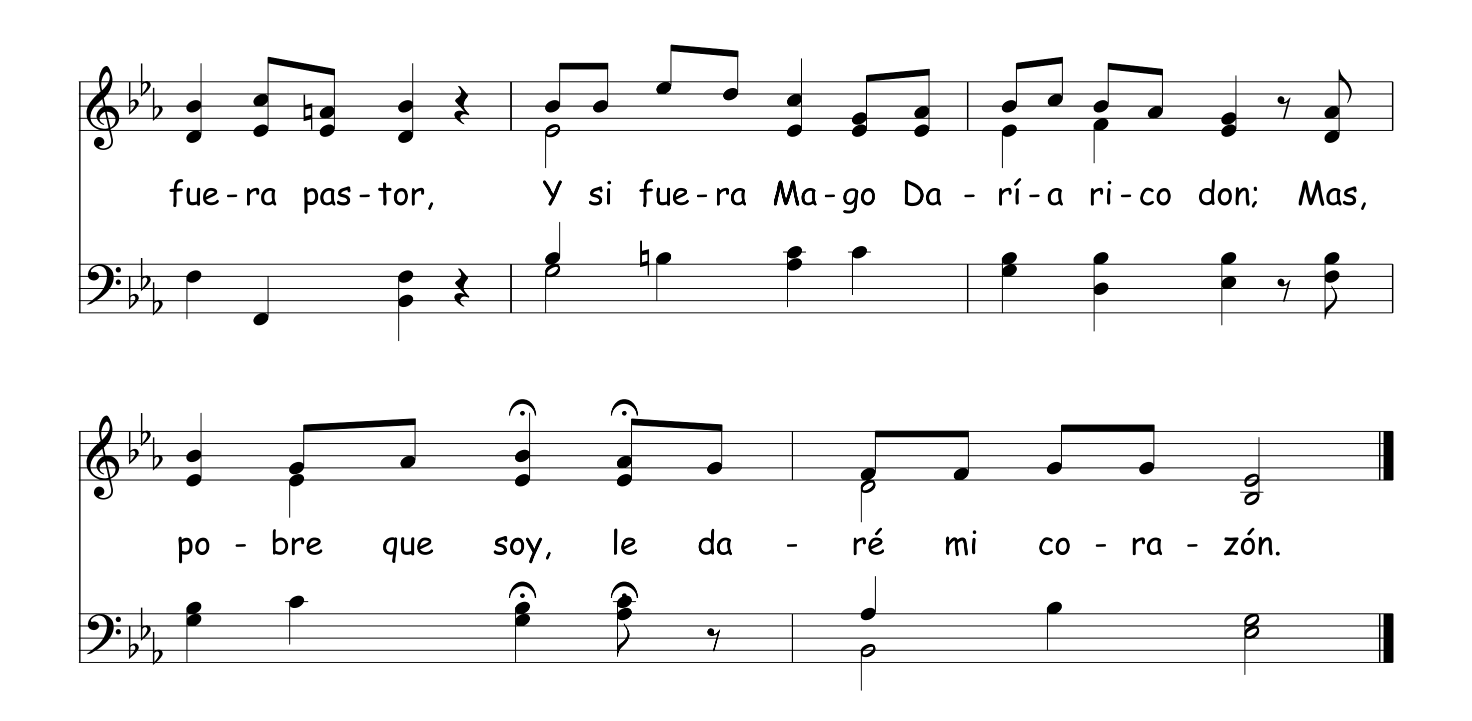
Rin-de ya tu vi-da al Sal-va-dor. Es tu a - mi-go te cui-da - rá.

Te en se-ña-rá su vo-lun-tad. Ca-da dí - a te gui - a - rá.
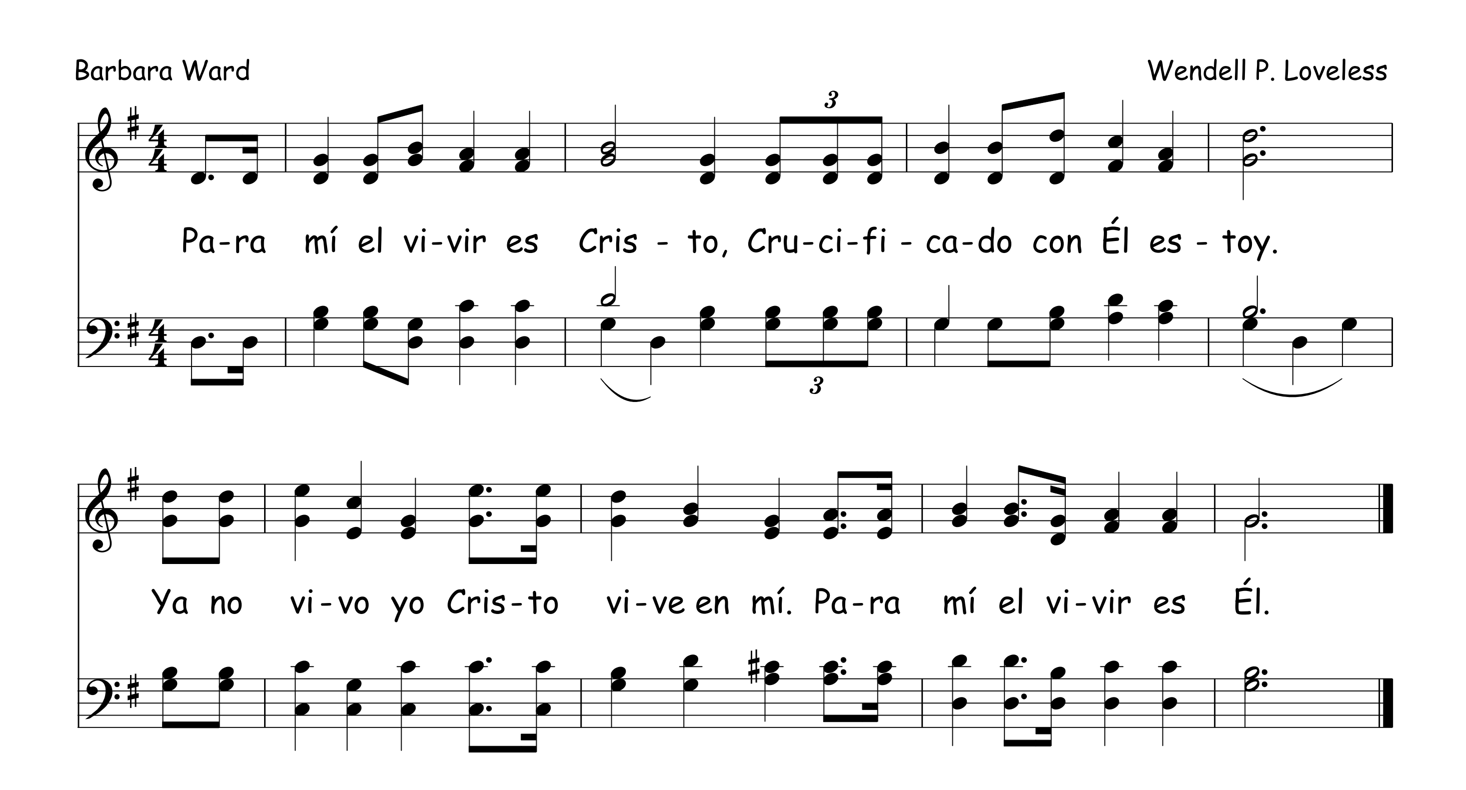
Rin-de ya tu vi-da al Sal-va-dor, Él es fiel y te cui-da - rá.

522 ¿Qué Puedo Darle?
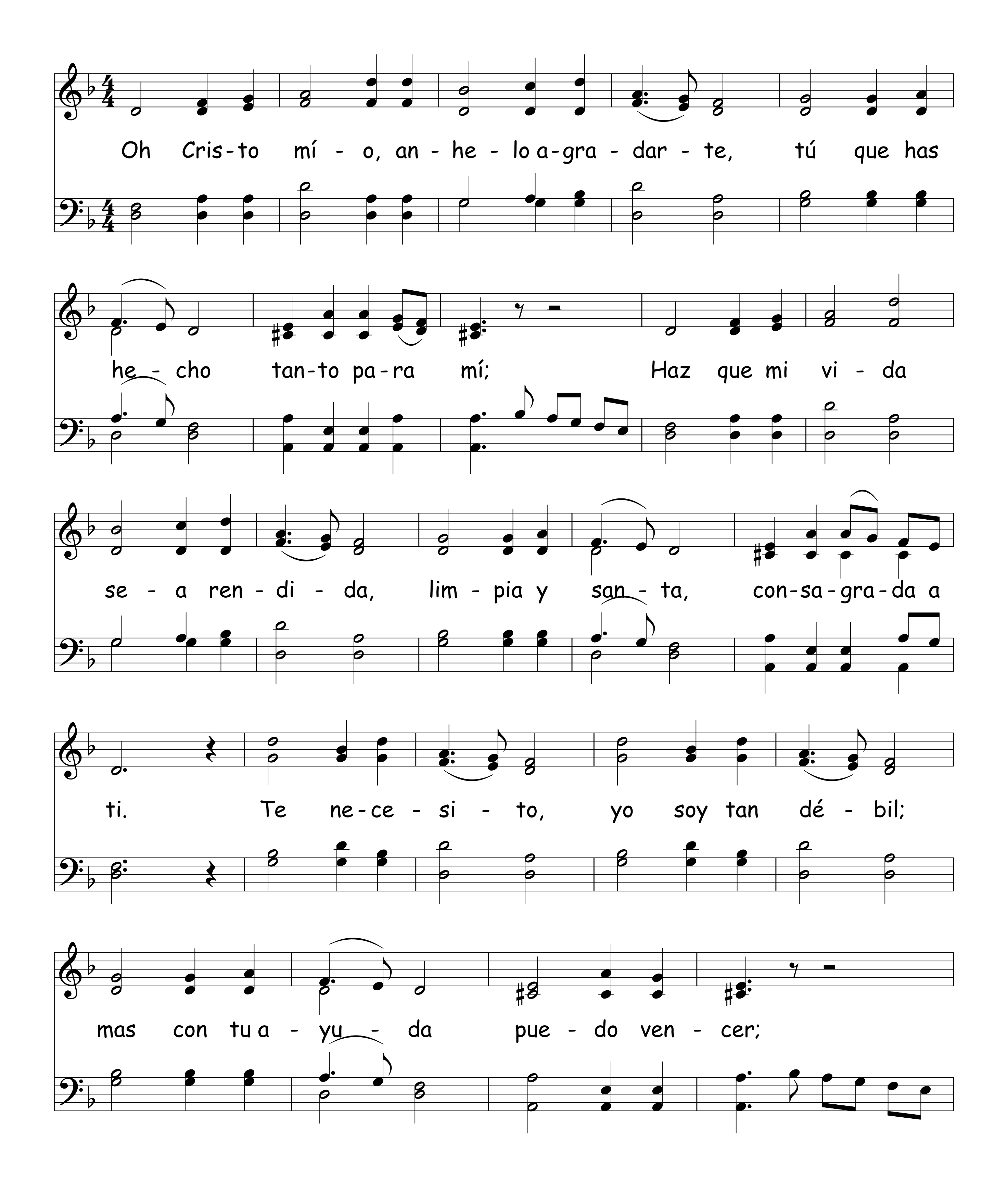


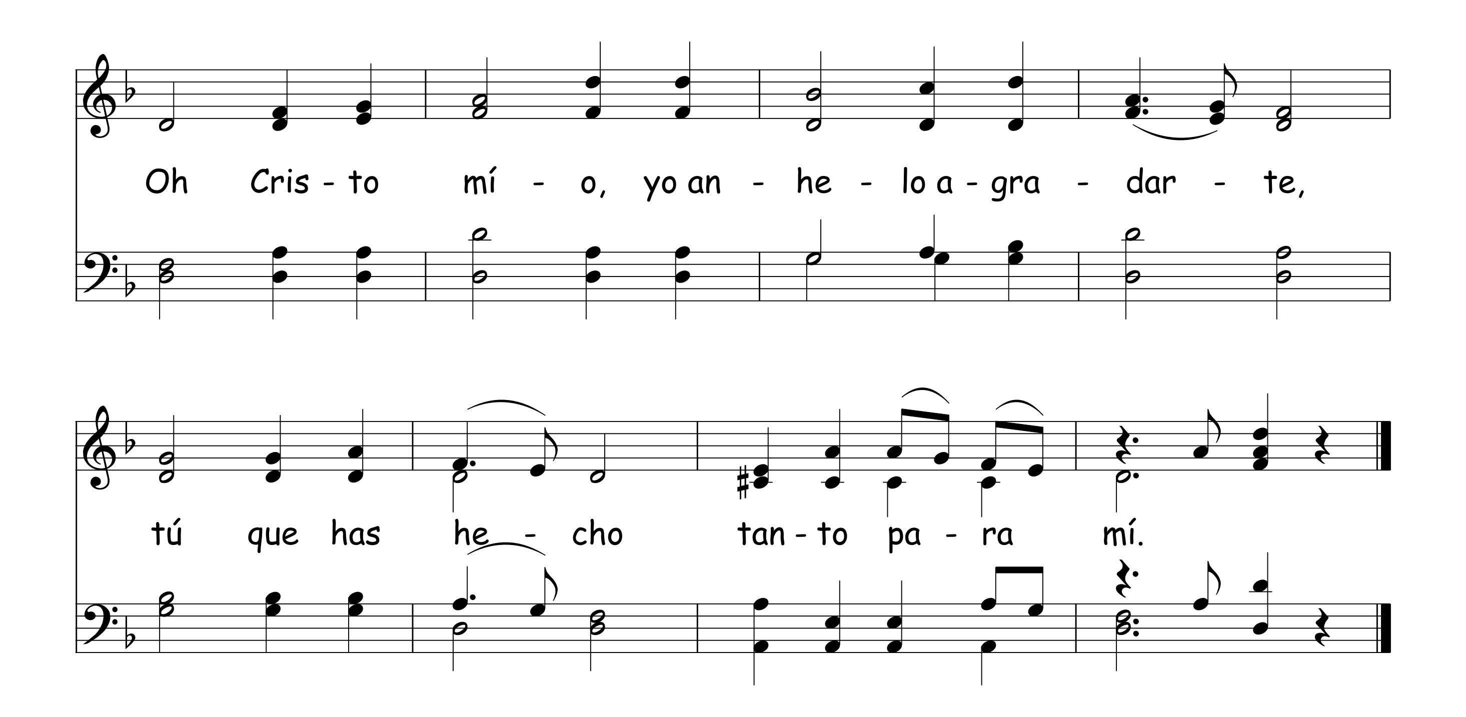


Para Mí El Vivir Es Cristo 523



524 Oh Cristo, Anhelo Agradarte





Para Él

525
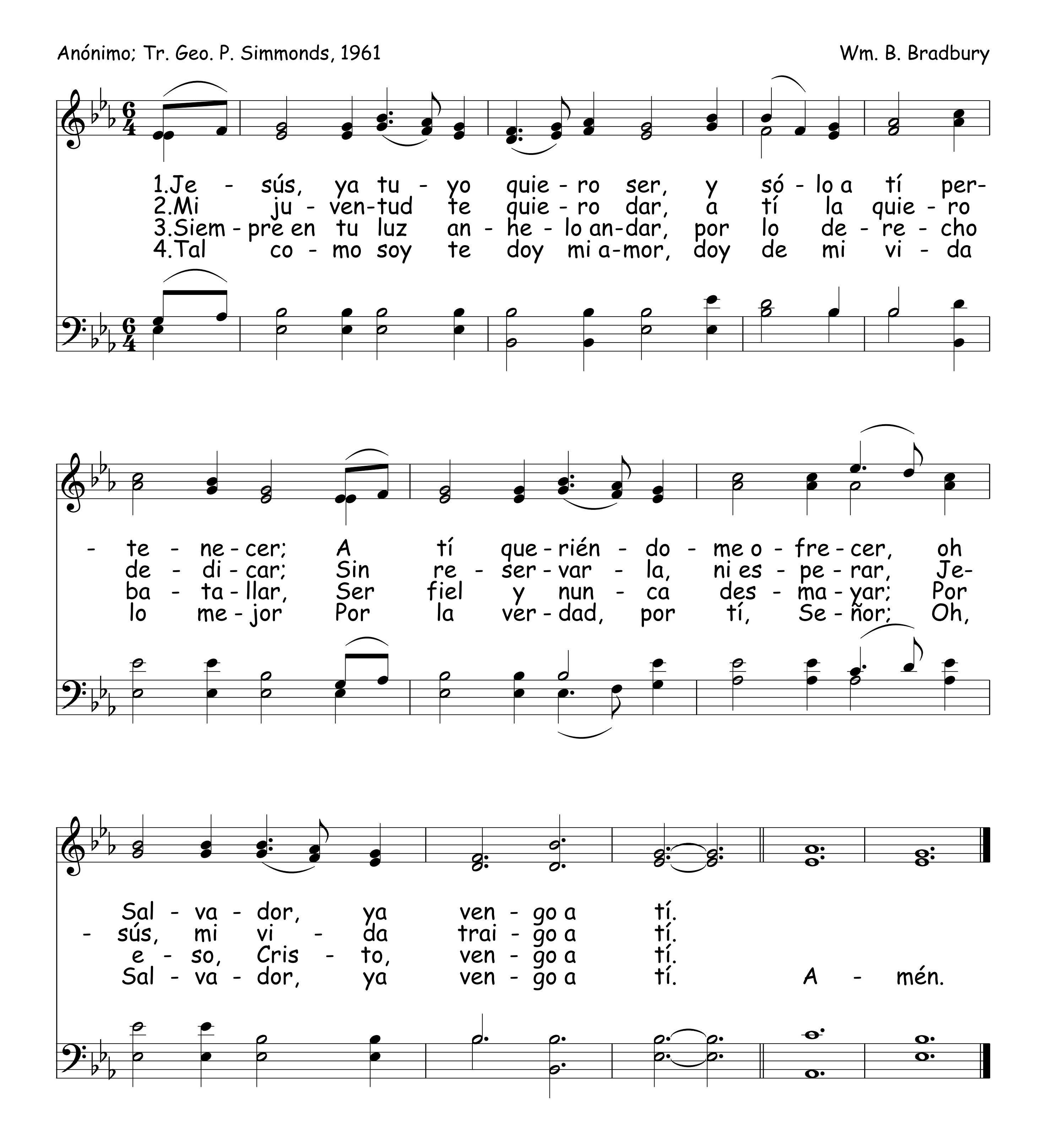
M.V.R.; Tr. Martha Valencia

Mary V. Roberts, 1951

Pa-ra Él. só-lo Él. Vi-vi - ré pa-ra Él.
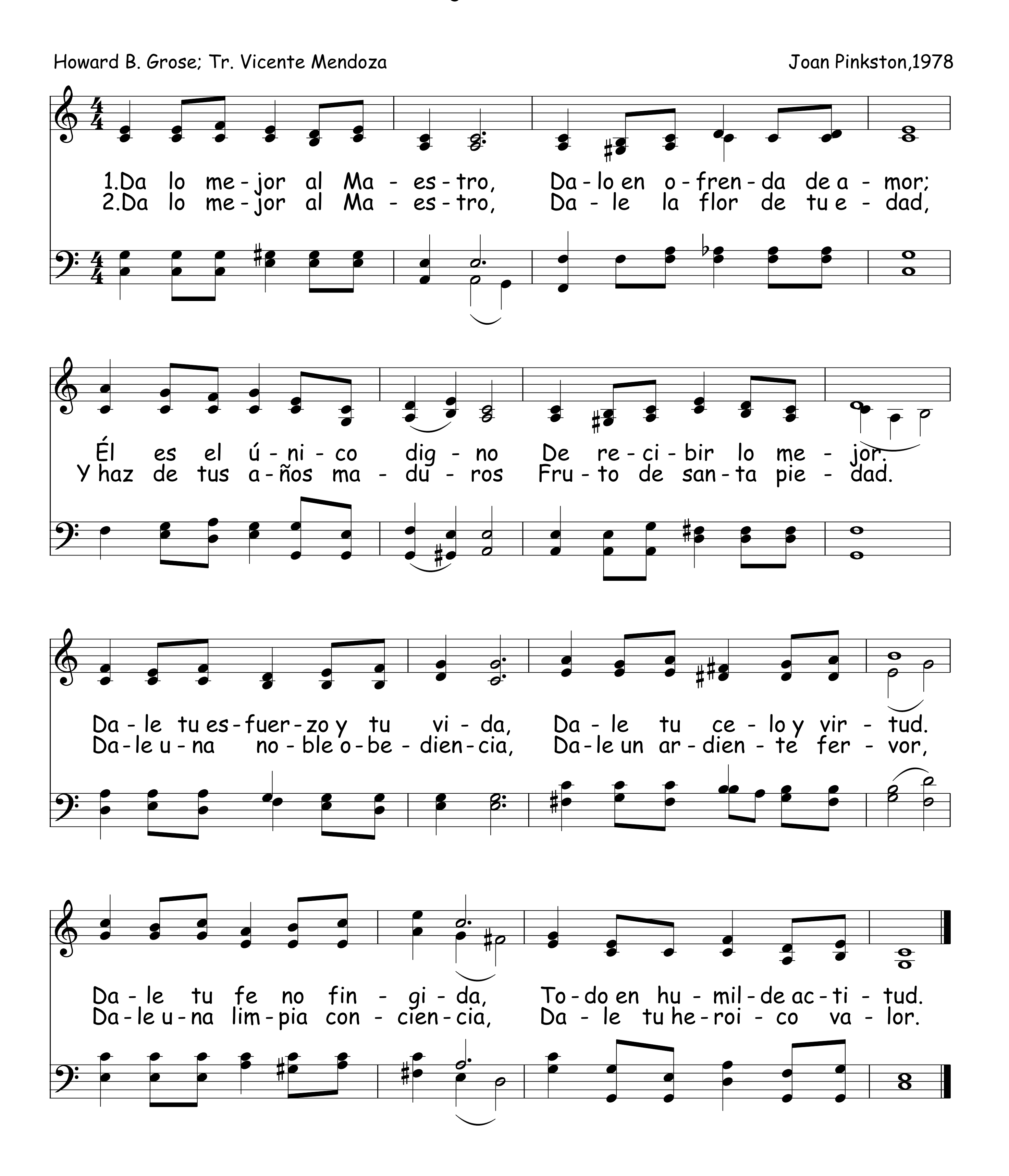
Rin-de to-do al Sal - va - dor. Vi-vi - ré por mi Se - ñor.

526 Jesús, Ya Tuyo Quiero Ser
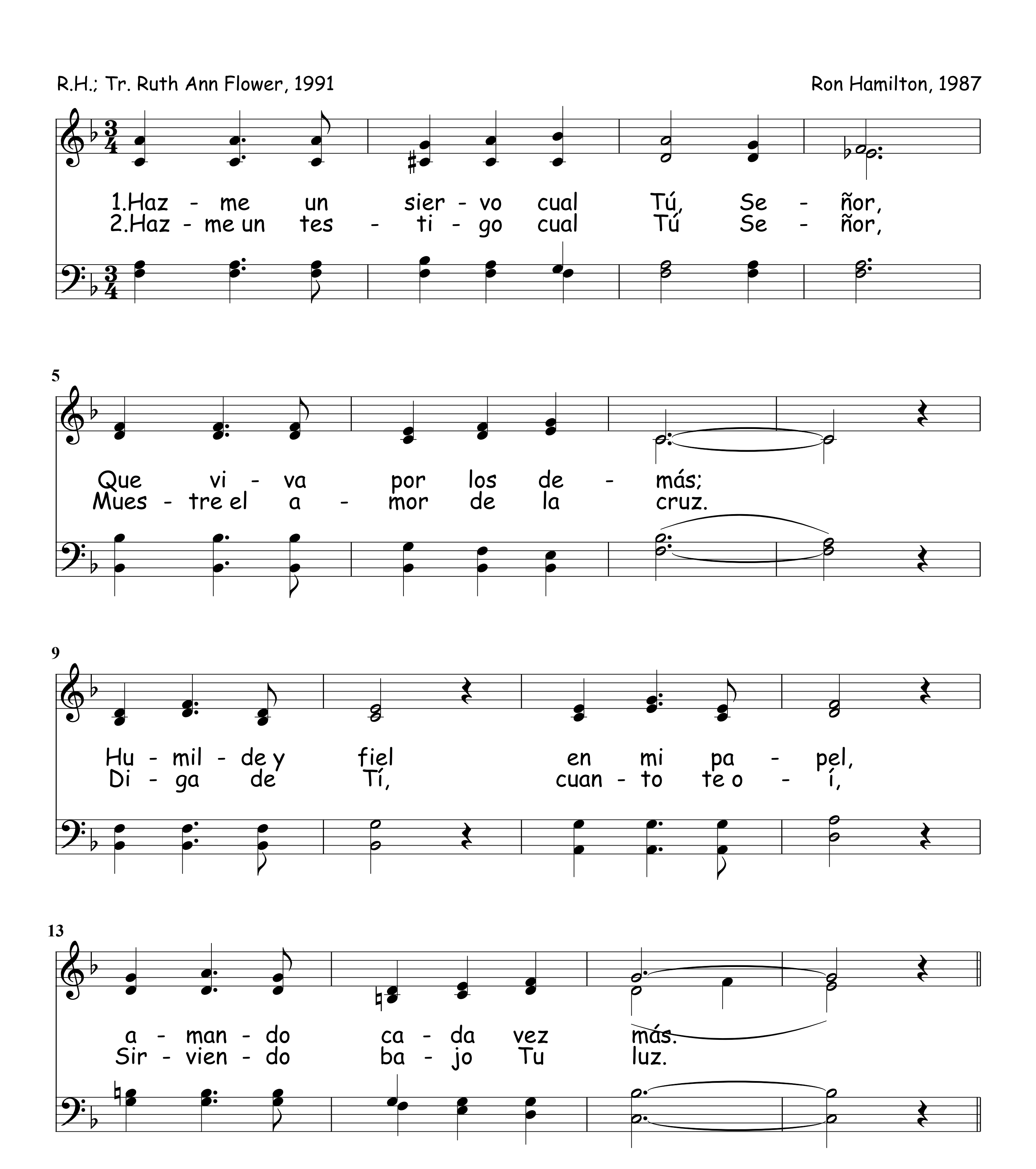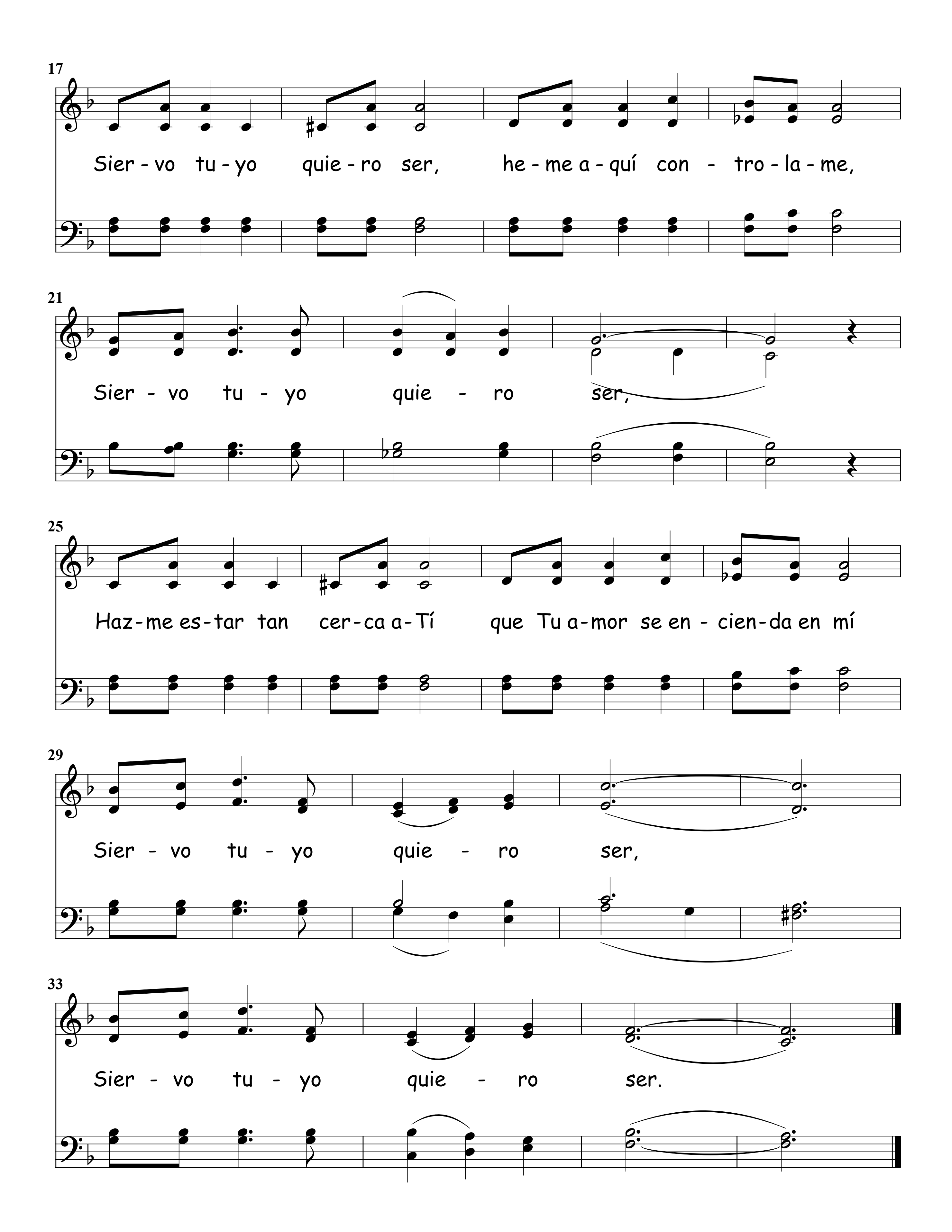


Da Lo Mejor Al Maestro

527



528 Corazón De Siervo
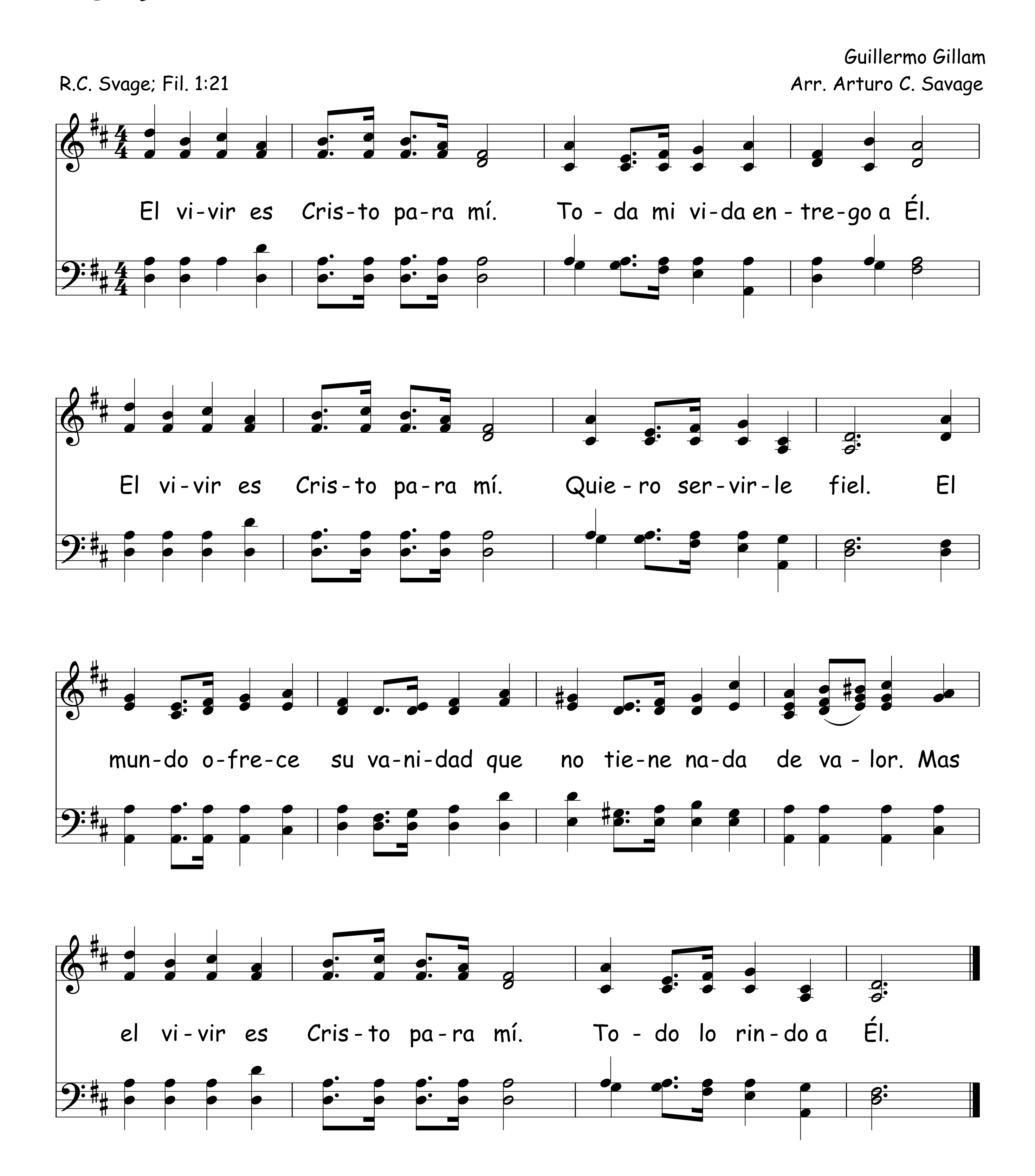



17
Sier - vo tu - yo quie - ro ser, he - me a - quí con - tro - la - me,
21
Sier - vo tu - yo quie - ro ser,
25
Haz - me es - tar tan cer - ca a - Tí que Tu a - mor se en - cien - da en mí
29
Sier - vo tu - yo quie - ro ser,
33
Sier - vo tu - yo quie - ro ser.

529 El Vivir Es Cristo Para Mí

Guillermo Gillam

R.C. Svage; Fil. 1:21
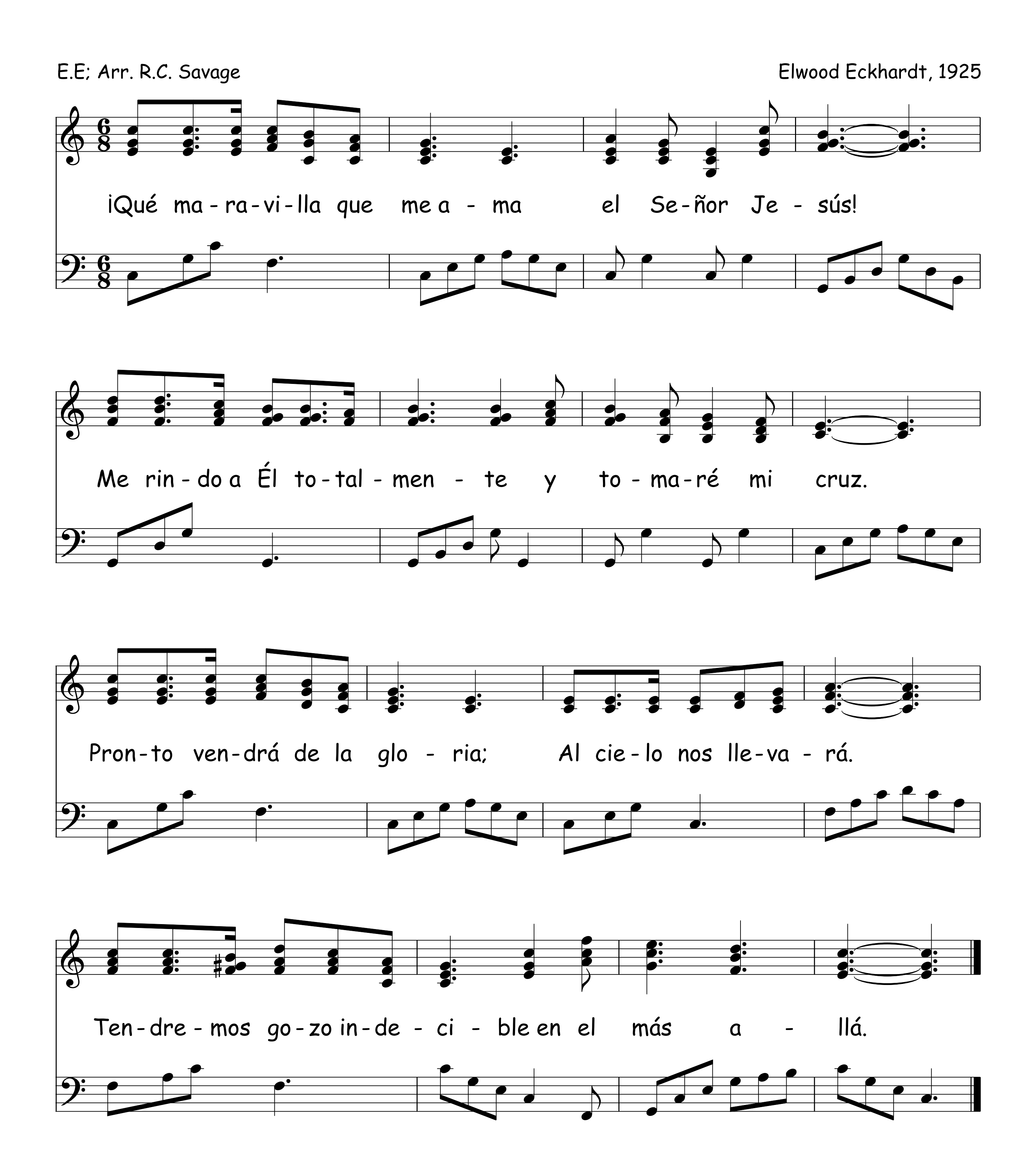
Arr. Arturo C. Savage



¡Qué Maravilla Que Me Ama! 530
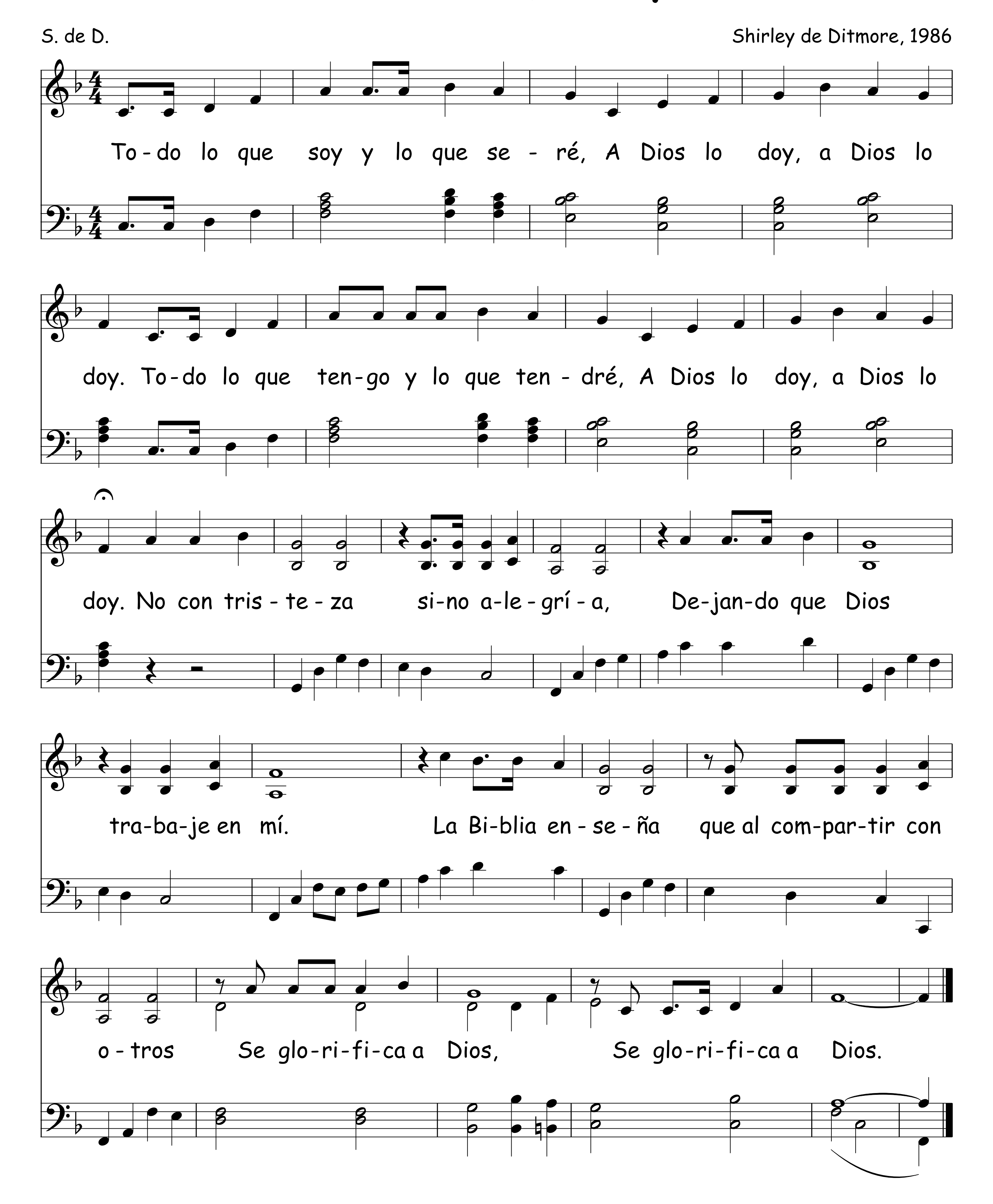
E.E; Arr. R.C. Savage

Elwood Eckhardt, 1925
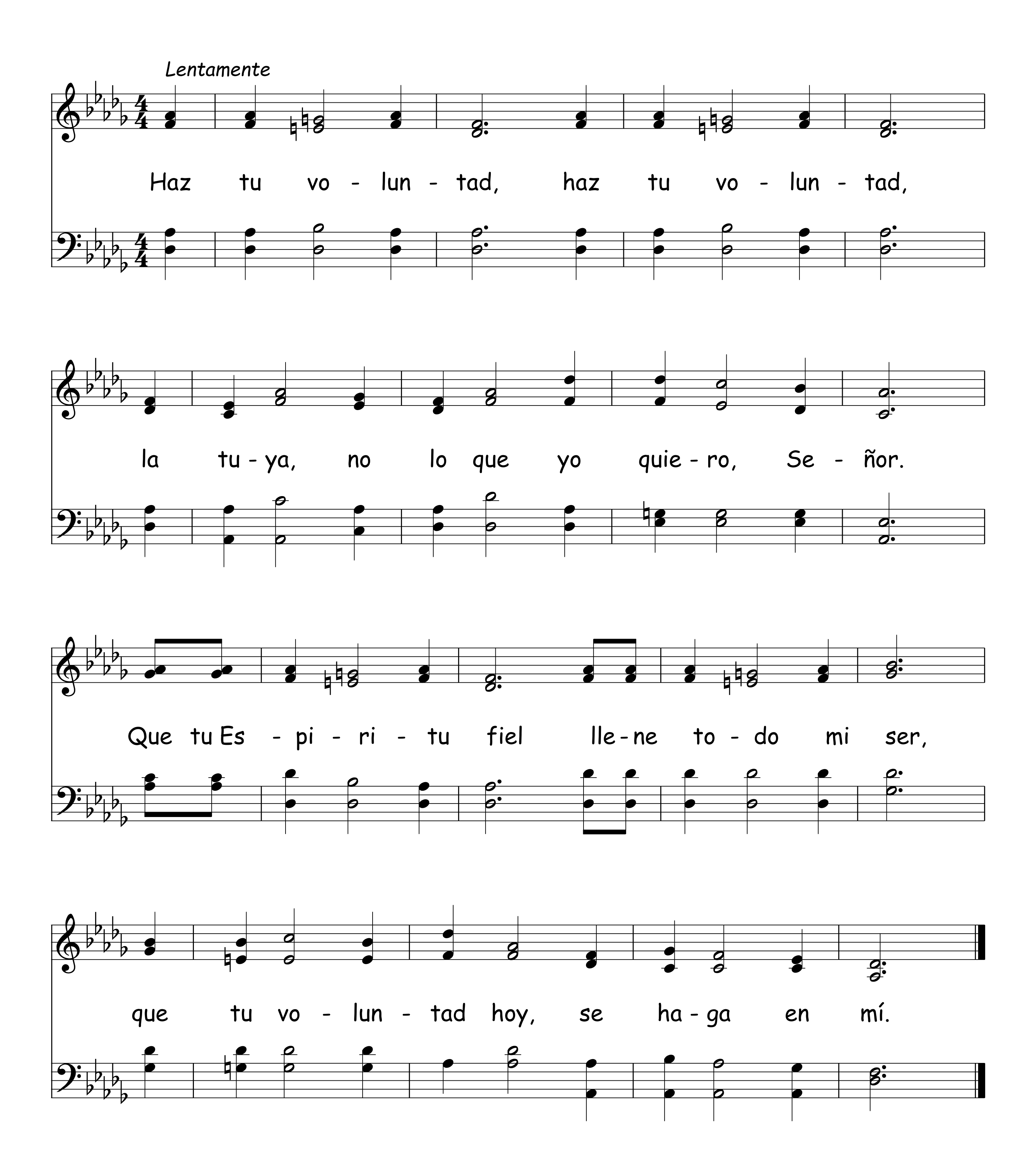


531 Todo Lo Que Soy
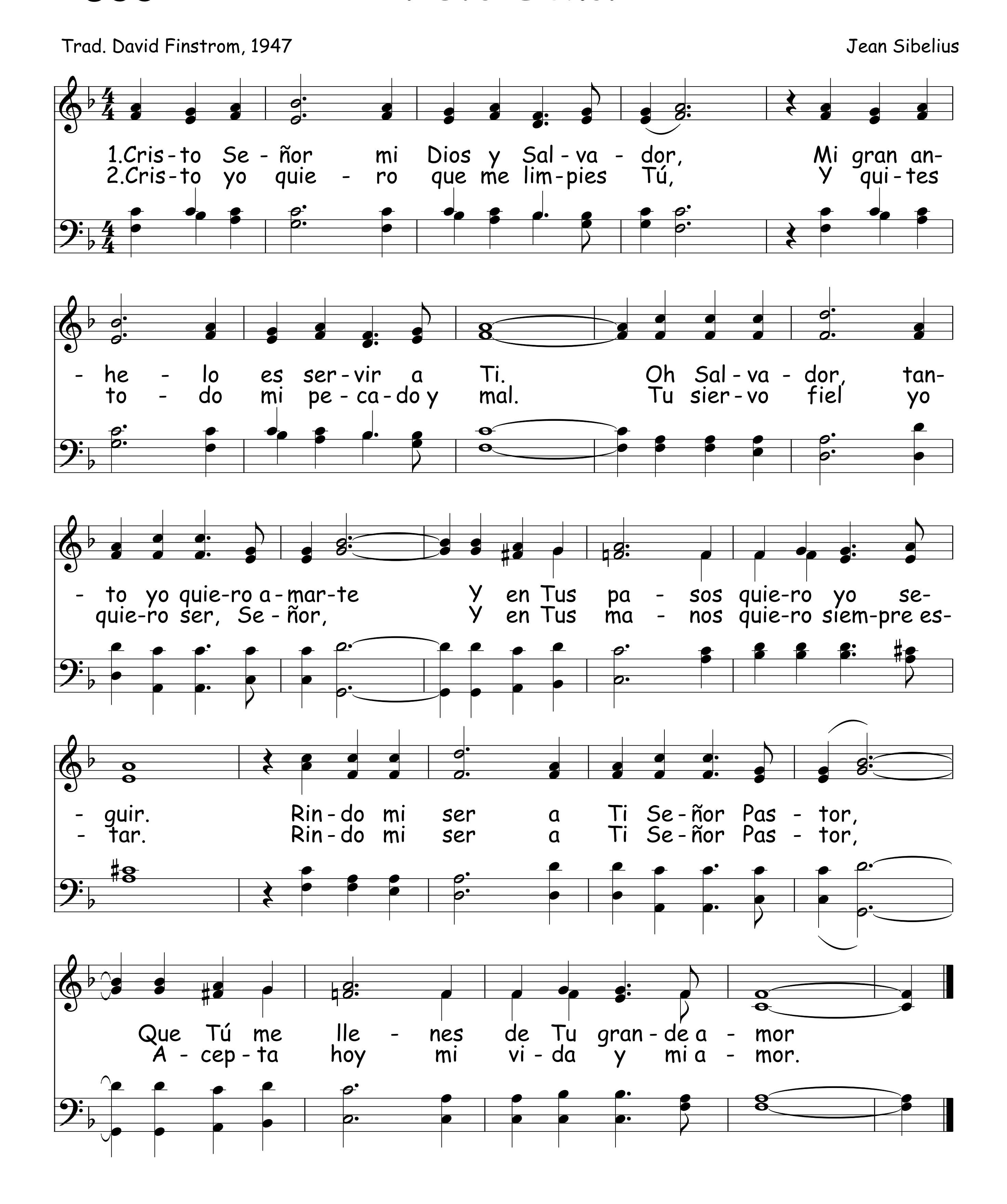
S. de D. | Shirley de Ditmore, 1986



Haz Tu Voluntad



533 Cristo Señor



Cual La Quietud De Un Arroyo

Arr. Luis Monge V.

Cual la quie - tud de un a - rro - yo es la paz que yo sien - to
Es Su a - mor tan su - bli - me es un go - zo in - de - ci - ble

cuan - do es - toy con mi Je - sús. -
que ha - ce fe - liz mi co - ra - zón.

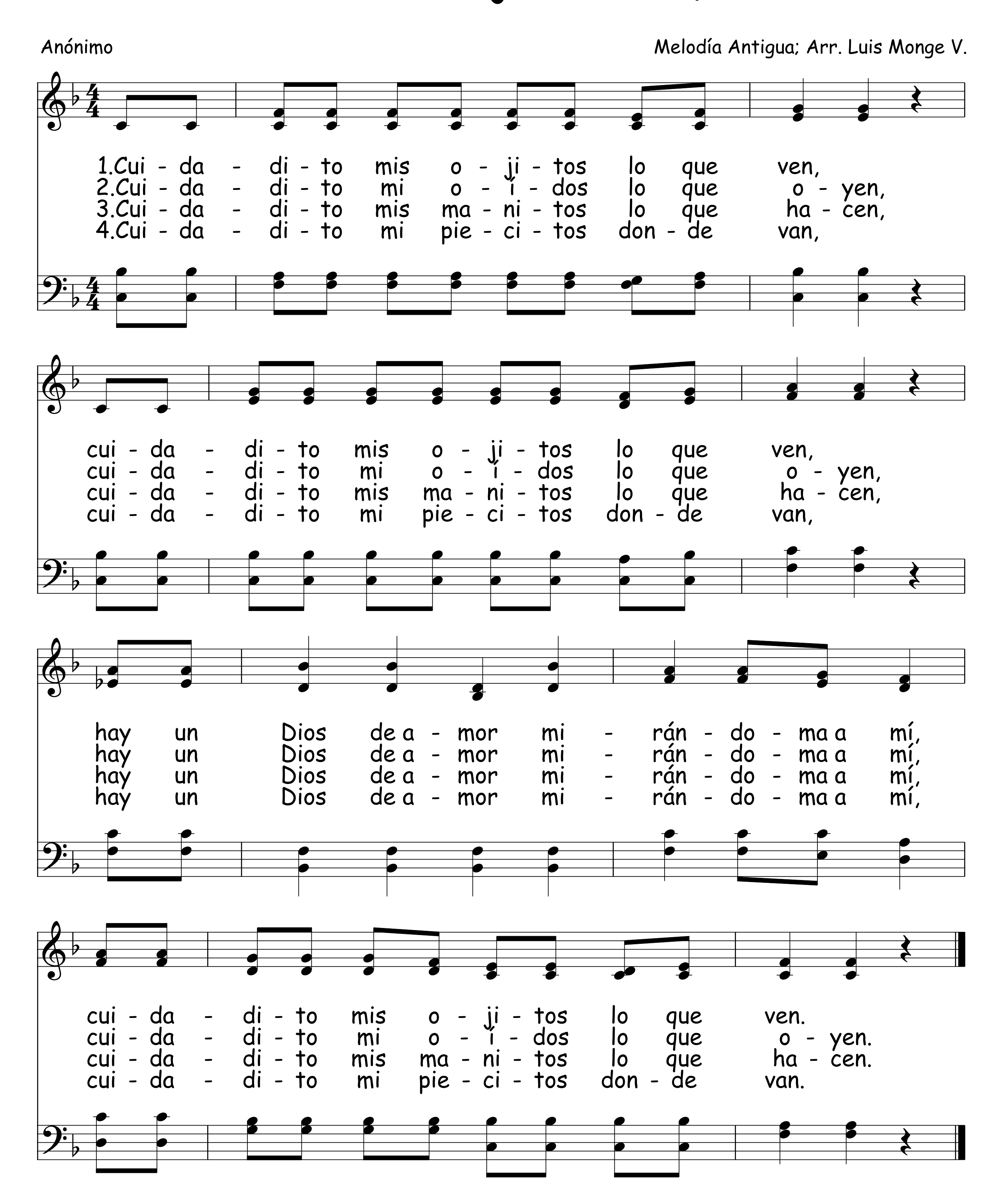
Fin

Yo quie - ro más del Ma - es - tro, más del Se - ñor,
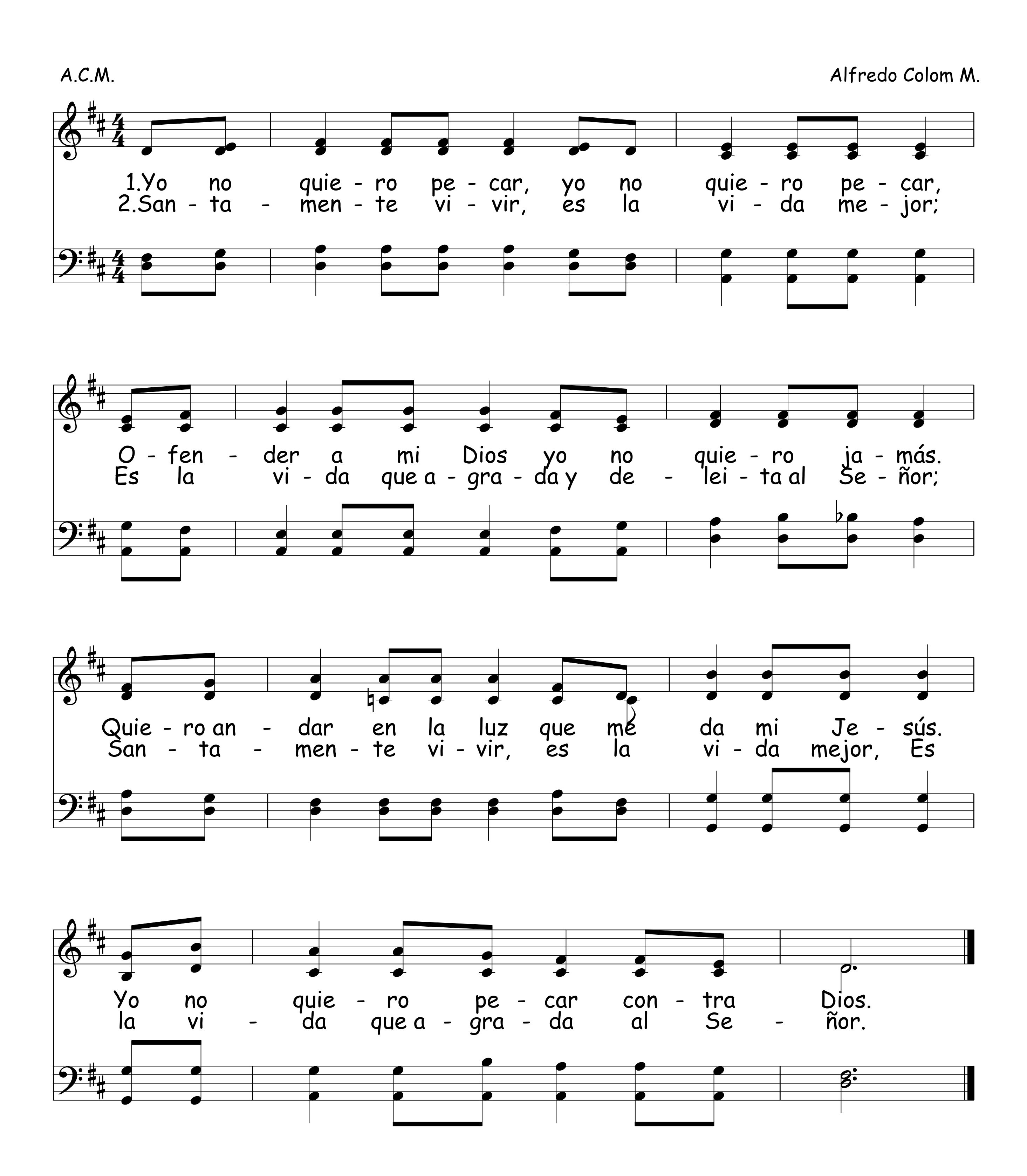
más de mi Cri - sto, más por siem - pre.

D.C. al Fin

535 Cuidadito Mis Ojitos Lo Que Ven
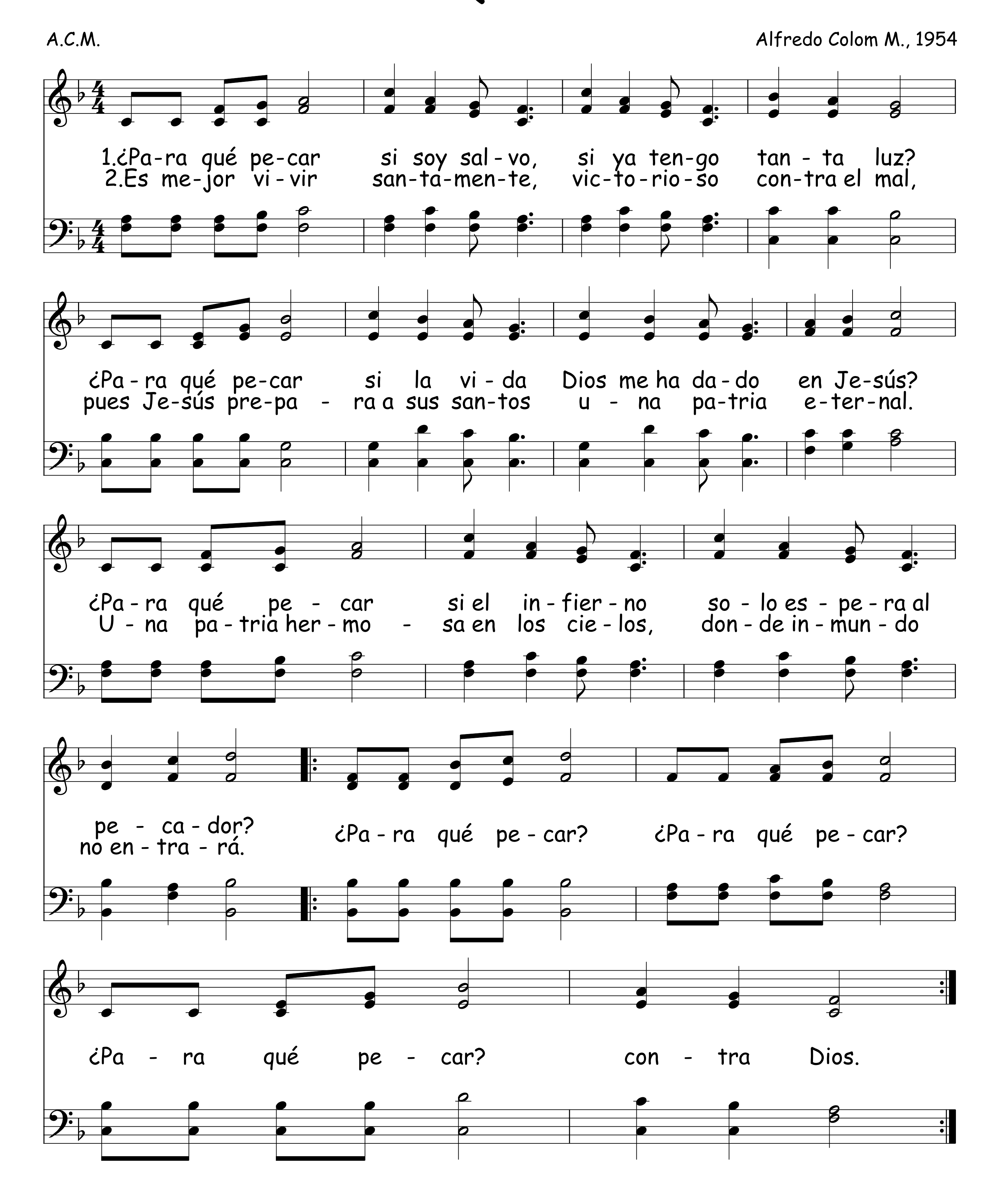


Yo No Quiero Pecar 536
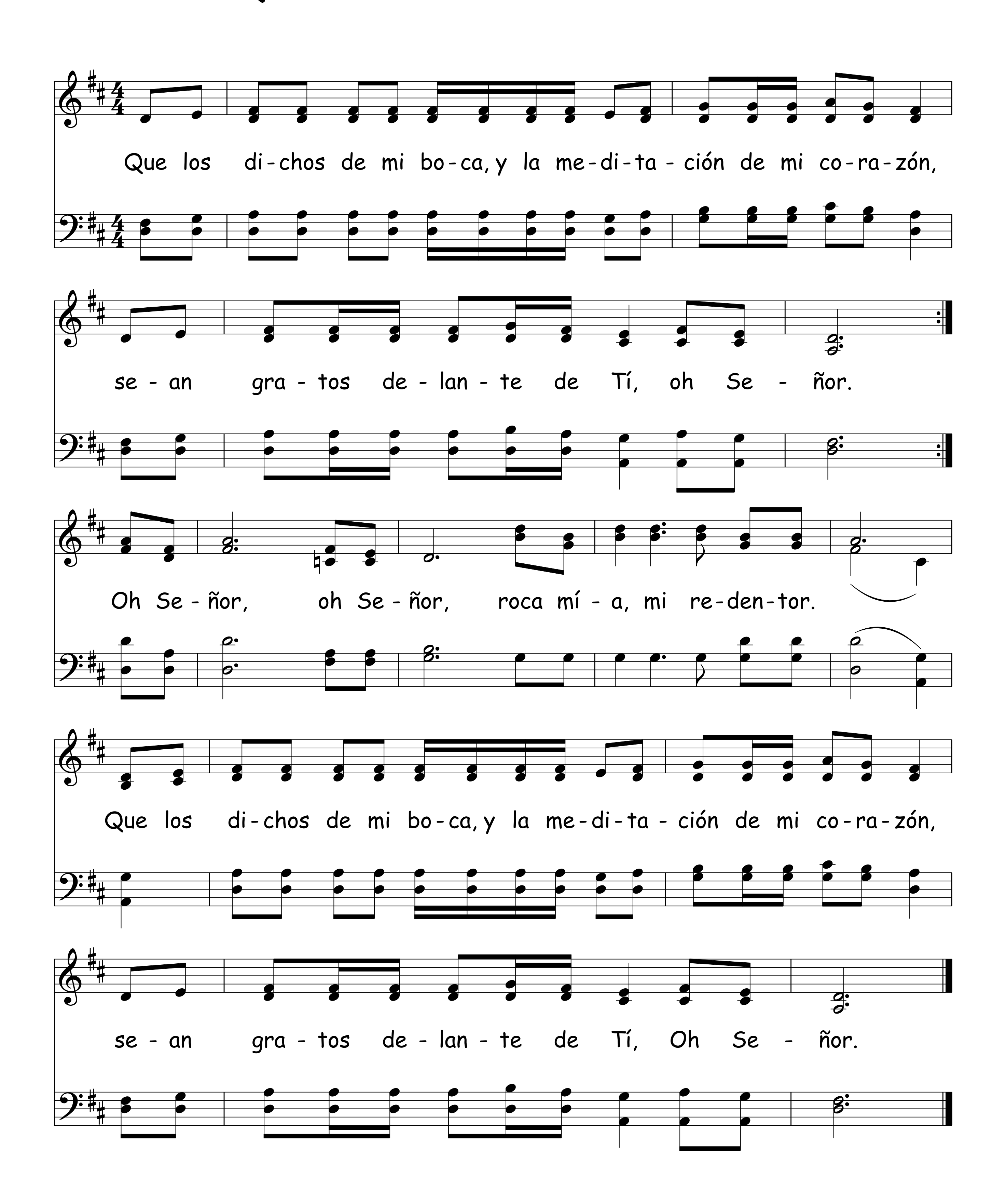


537 ¿Para Qué Pecar?

A.C.M.

Alfredo Colom M., 1954
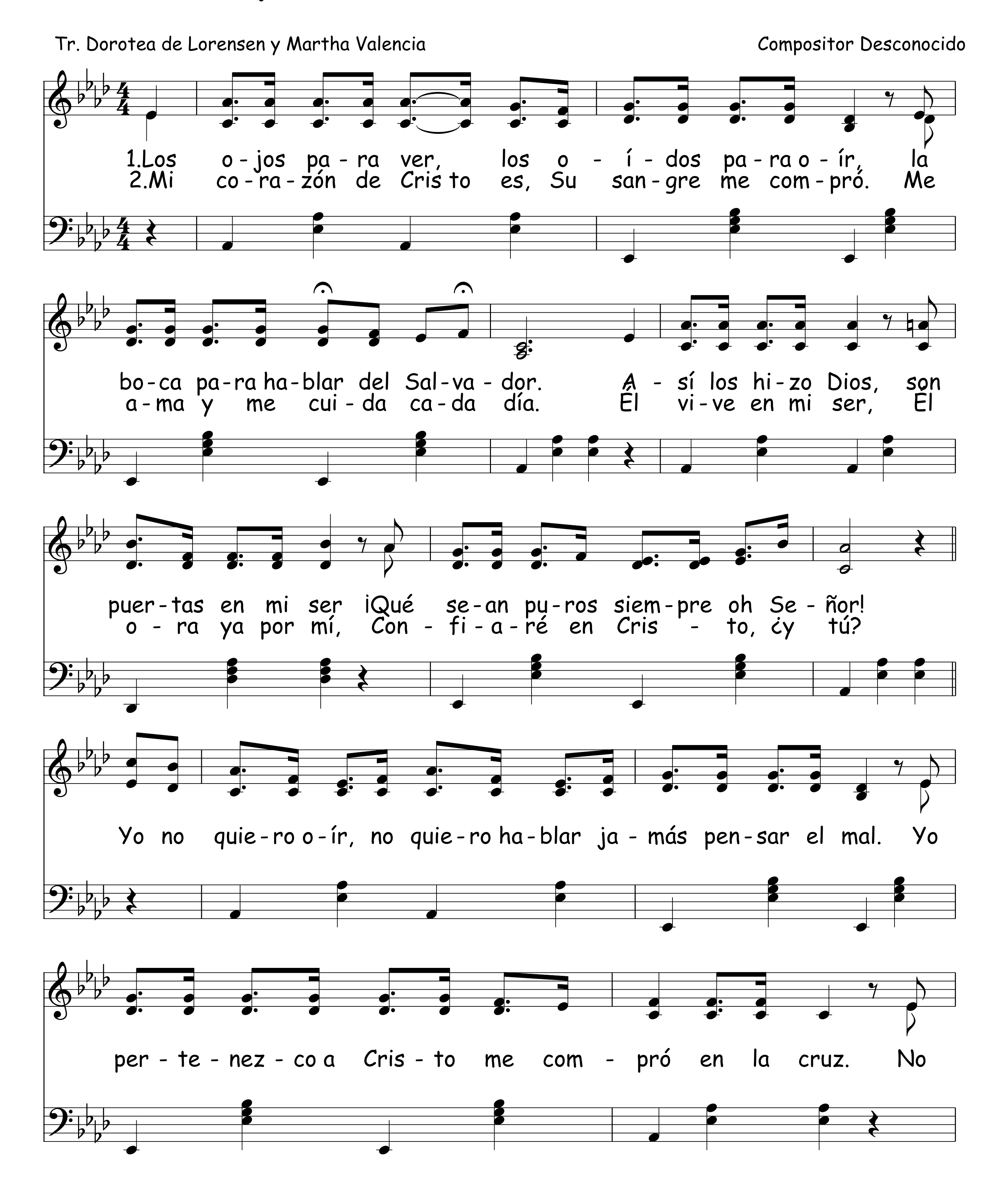


Que Los Dichos De Mi Boca 538
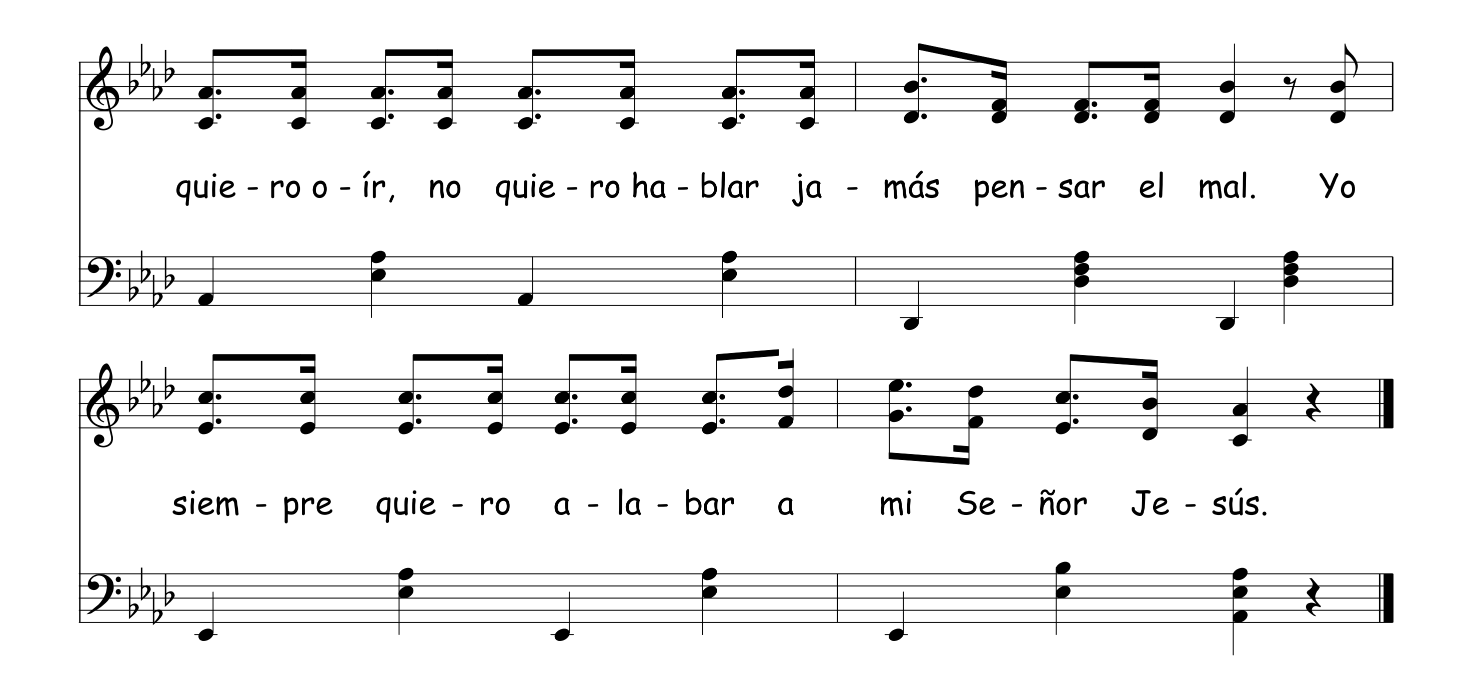


539 ¡Qué Sean Puros, Oh Señor!

Tr. Dorotea de Lorensen y Martha Valencia

Compositor Desconocido





¿Con Qué Limpiará El Joven Su Camino? 540

E.J.; Salmo 119:9,11

Eugenio Jordan

¿Con qué lim - pia - rá el jo - ven su ca - mi - no?

Con guar-dar tu pa - la-bra, con guar-dar tu pa - la-bra. En mi

co - ra-zón he guar - da-do tus di-chos, pa-ra no pe-car con-tra - Tí.

541 Santidad Reclama Cristo

Arr. Luis Monge V.

San-ti - dad, re-cla-ma Cris-to de los su-yos, san-ti-dad, san-ti - dad,
Él no quie-re que vi - va-mos u-na vi-da de pe-car. E-so no.

san-ti - dad.
E-so no.
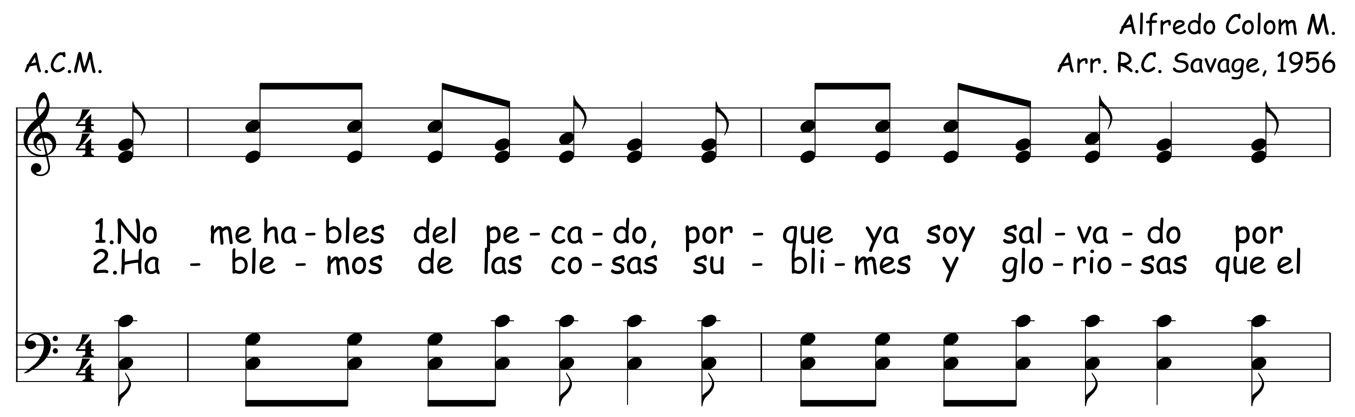
San-ti - dad, e-so sí; e-so sí quie-re
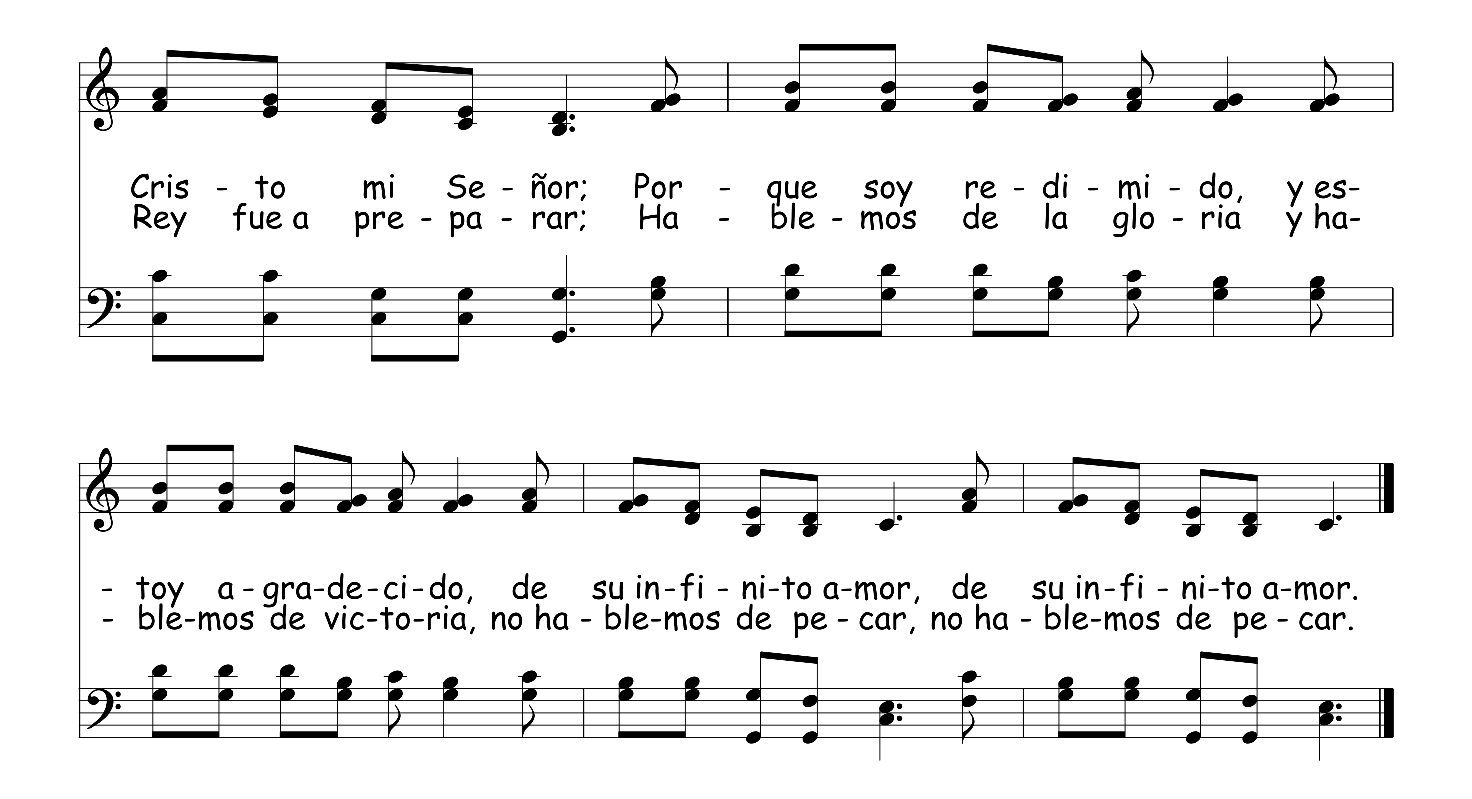
Dios. San-ti - dad, e-so sí; e-so sí quie-re Dios.

542 No Me Hables Del Pecado

Alfredo Colom M.

A.C.M. Arr. R.C. Savage, 1956
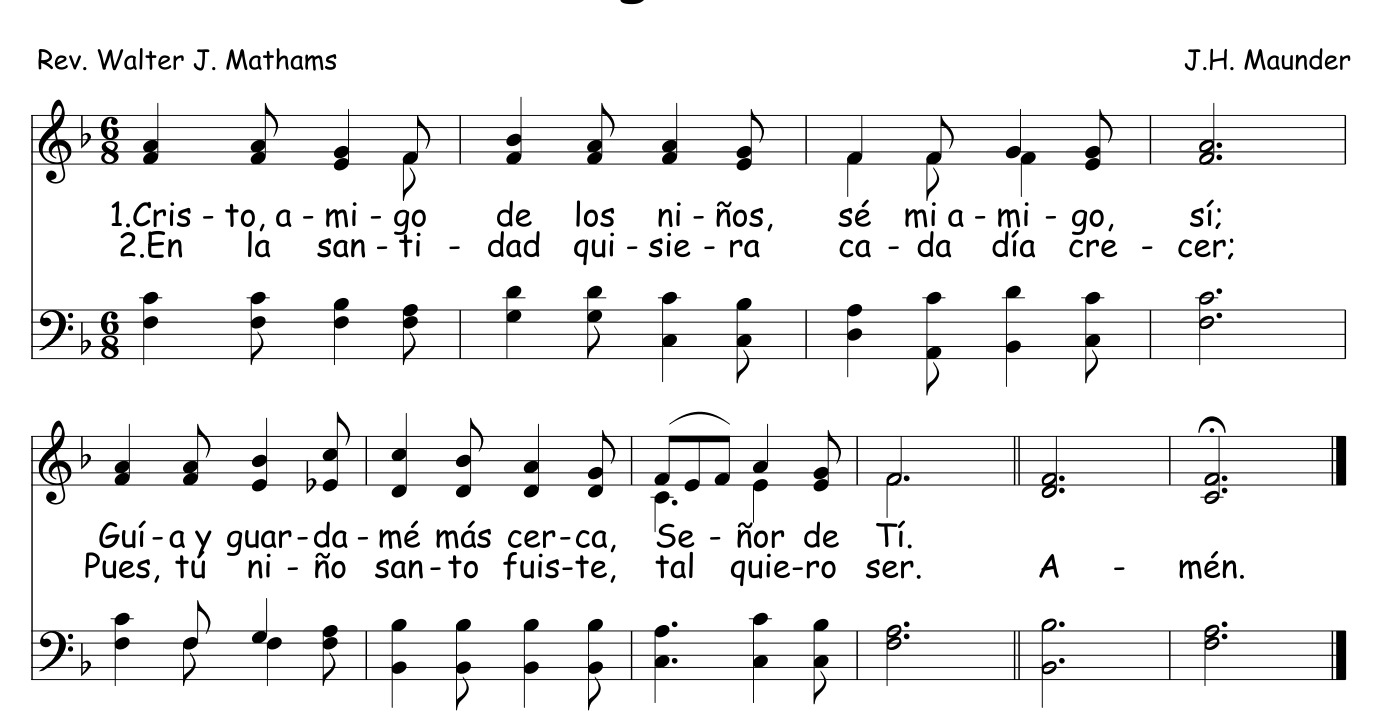




Cristo, Amigo De Los Niños 543
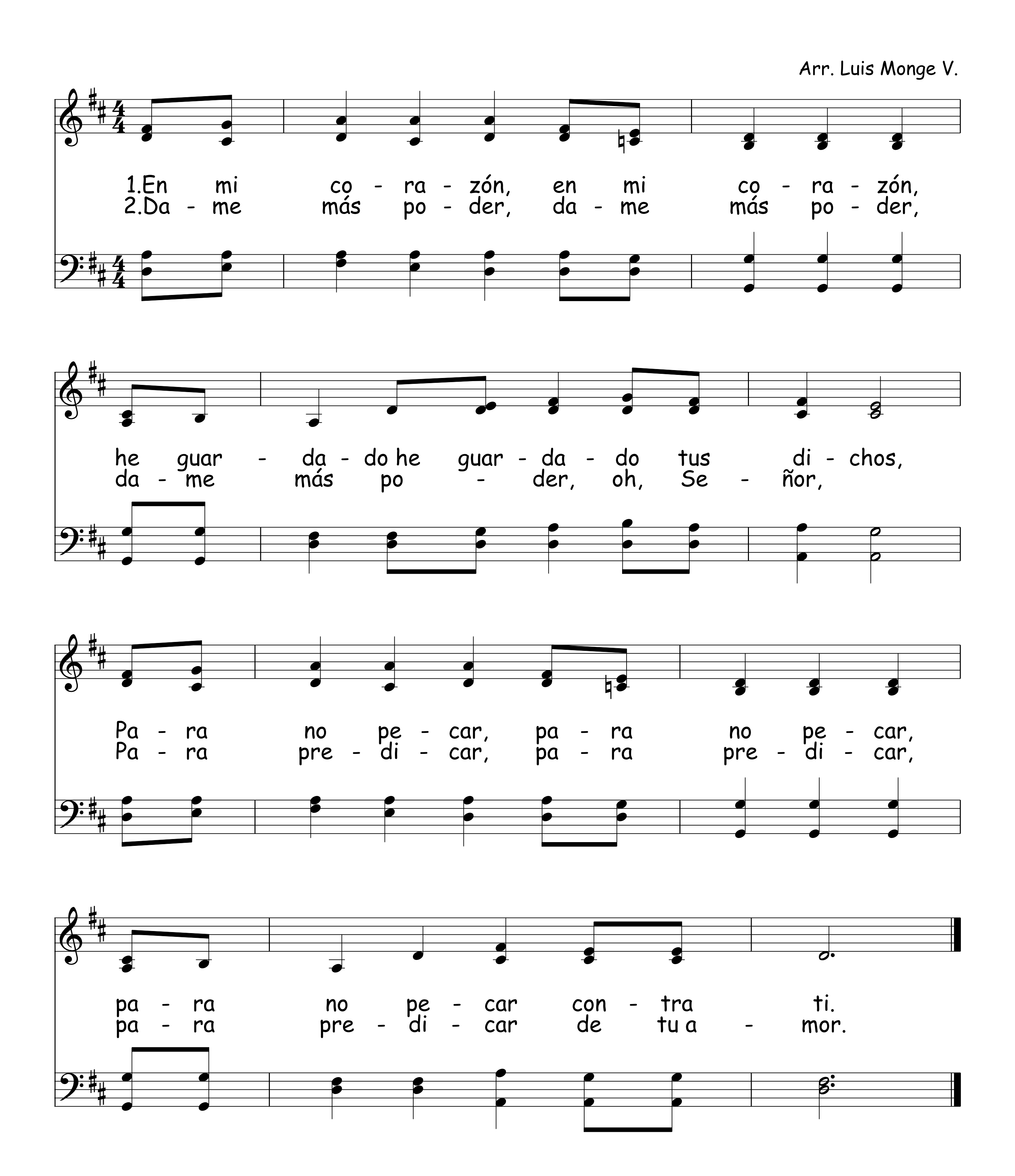
Rev. Walter J. Mathams

J.H. Maunder
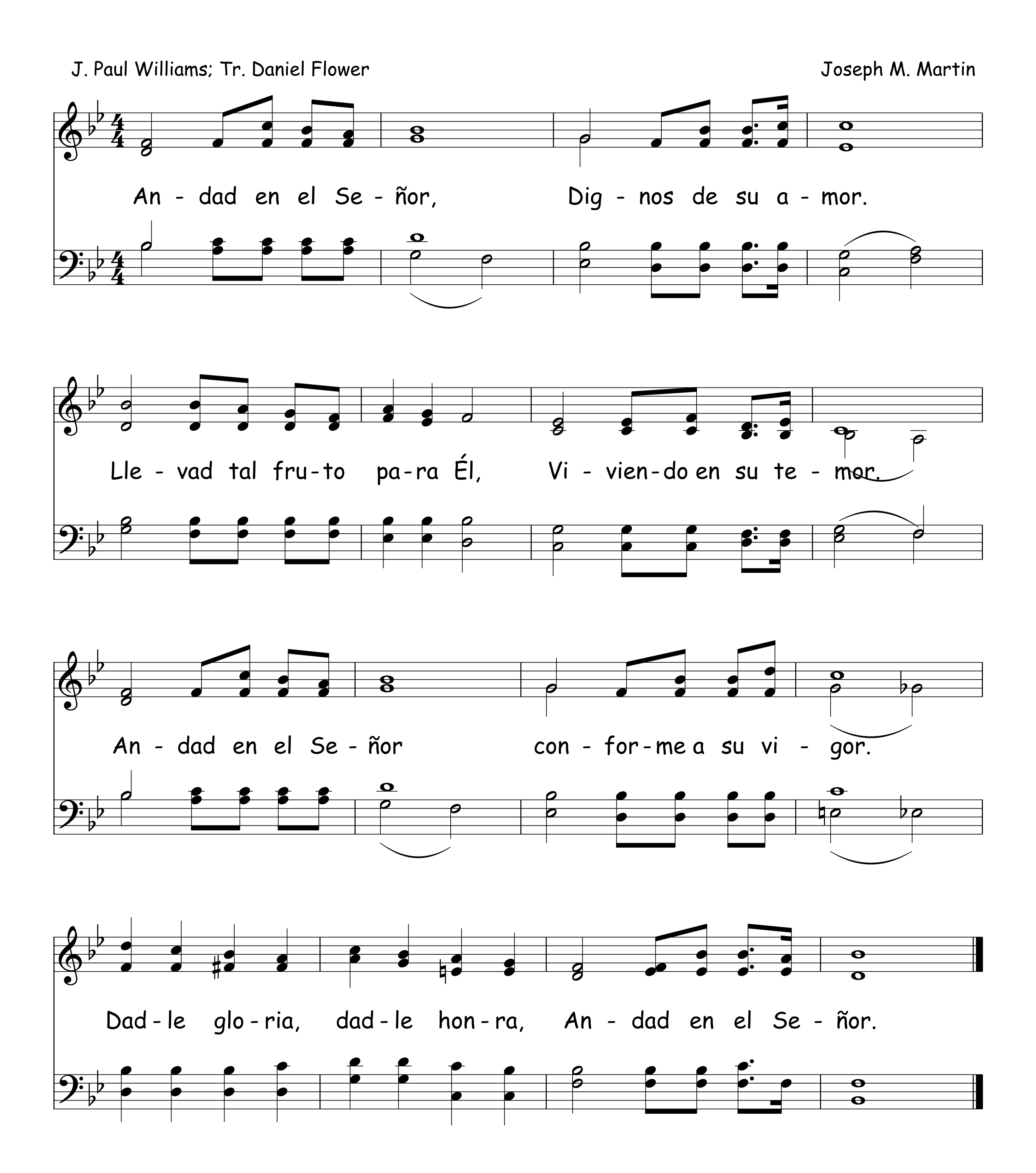


544 En Mi Corazón He Guardado Tus Dichos

Arr. Luis Monge V.
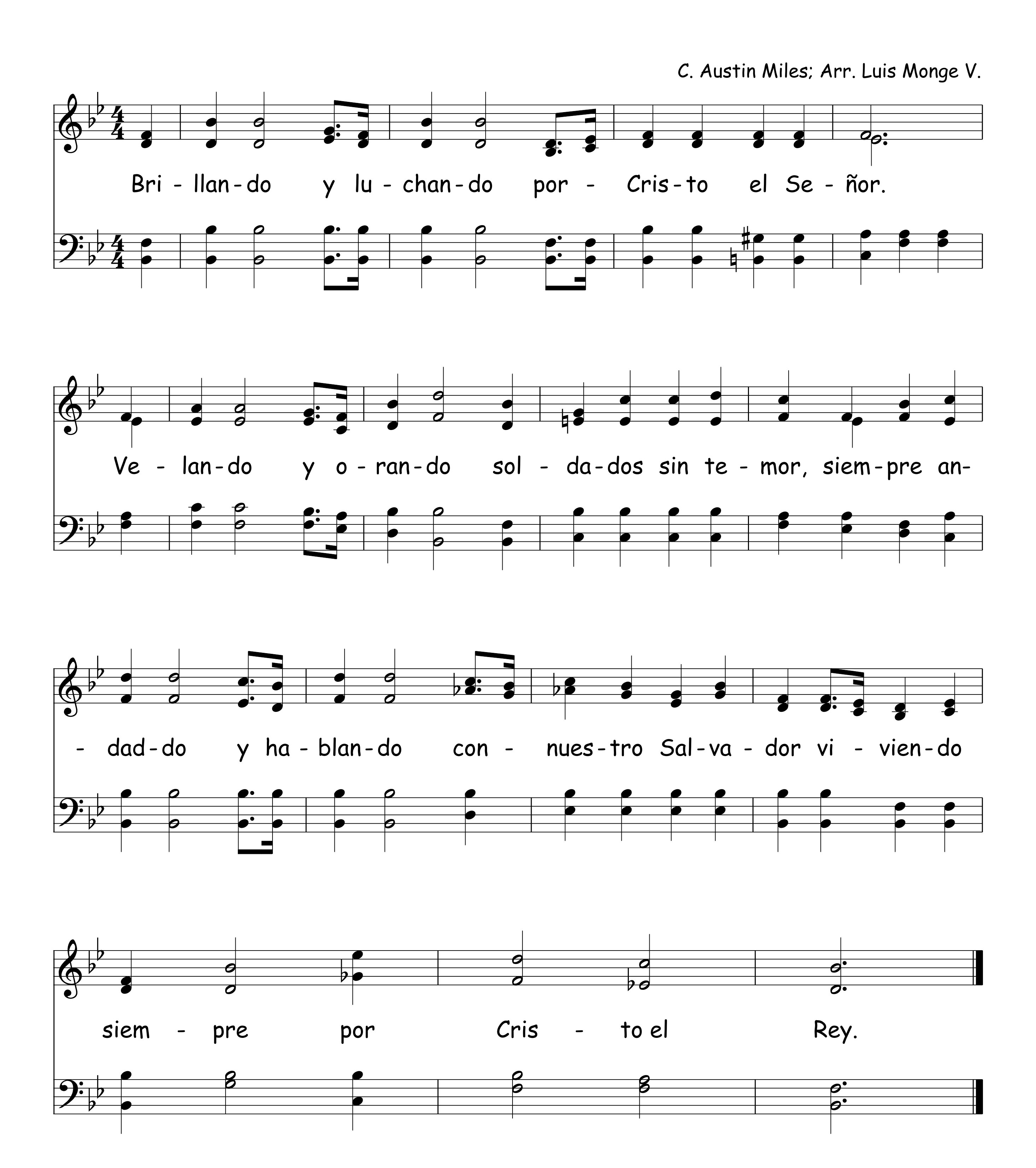


Andad En El Señor
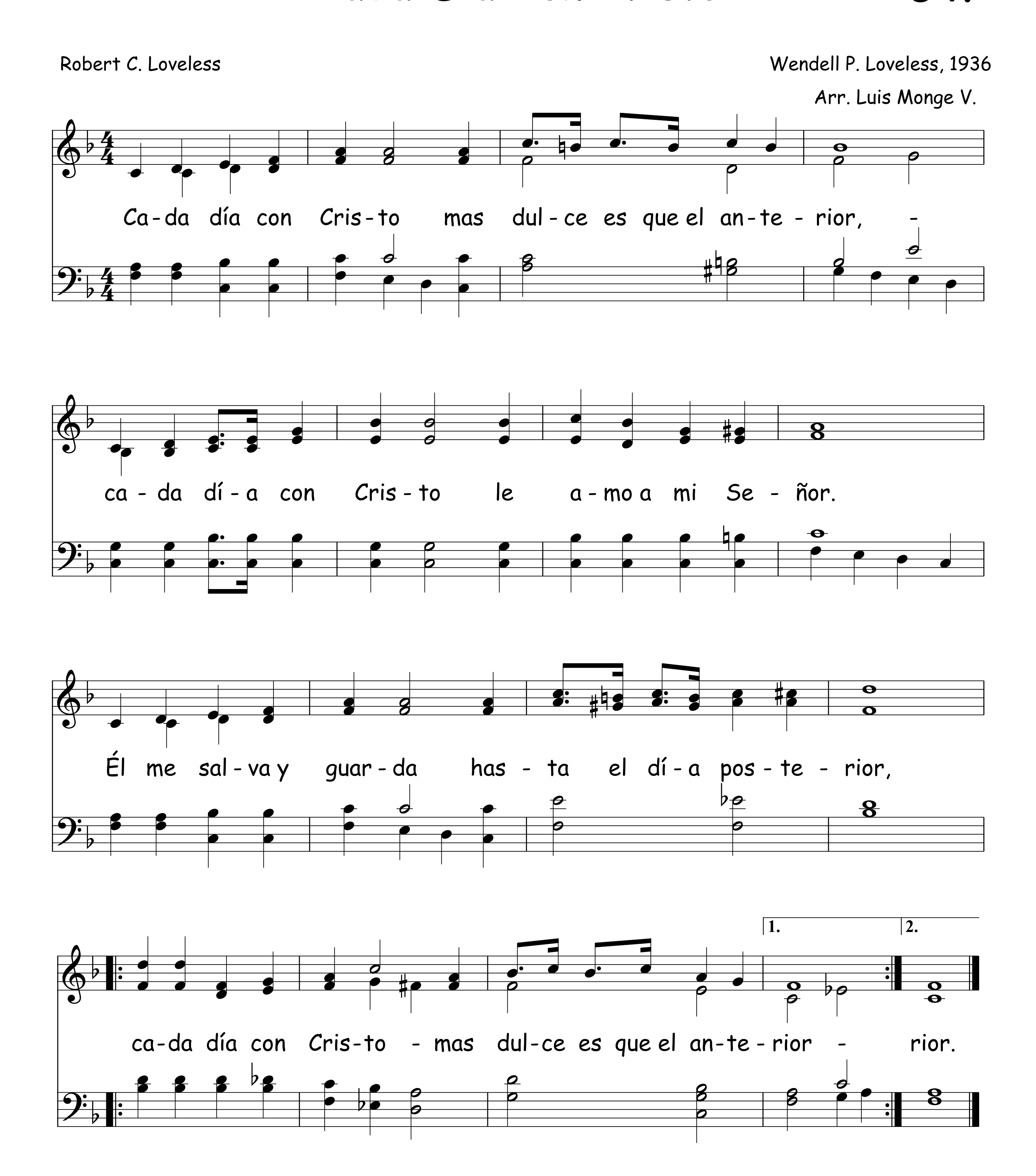


546 Brillando y Luchando

C. Austin Miles; Arr. Luis Monge V.
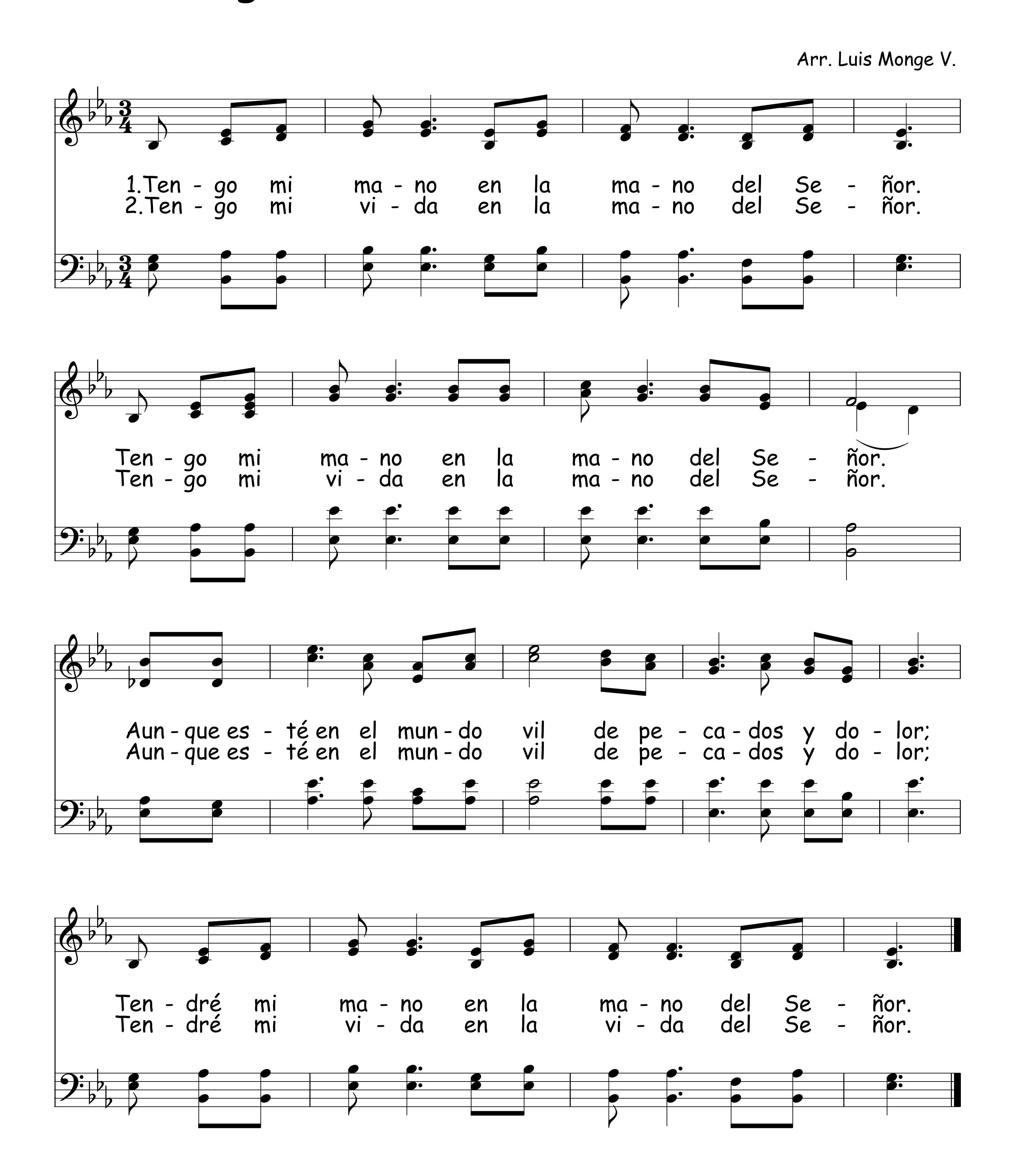


Cada Día Con Cristo 547
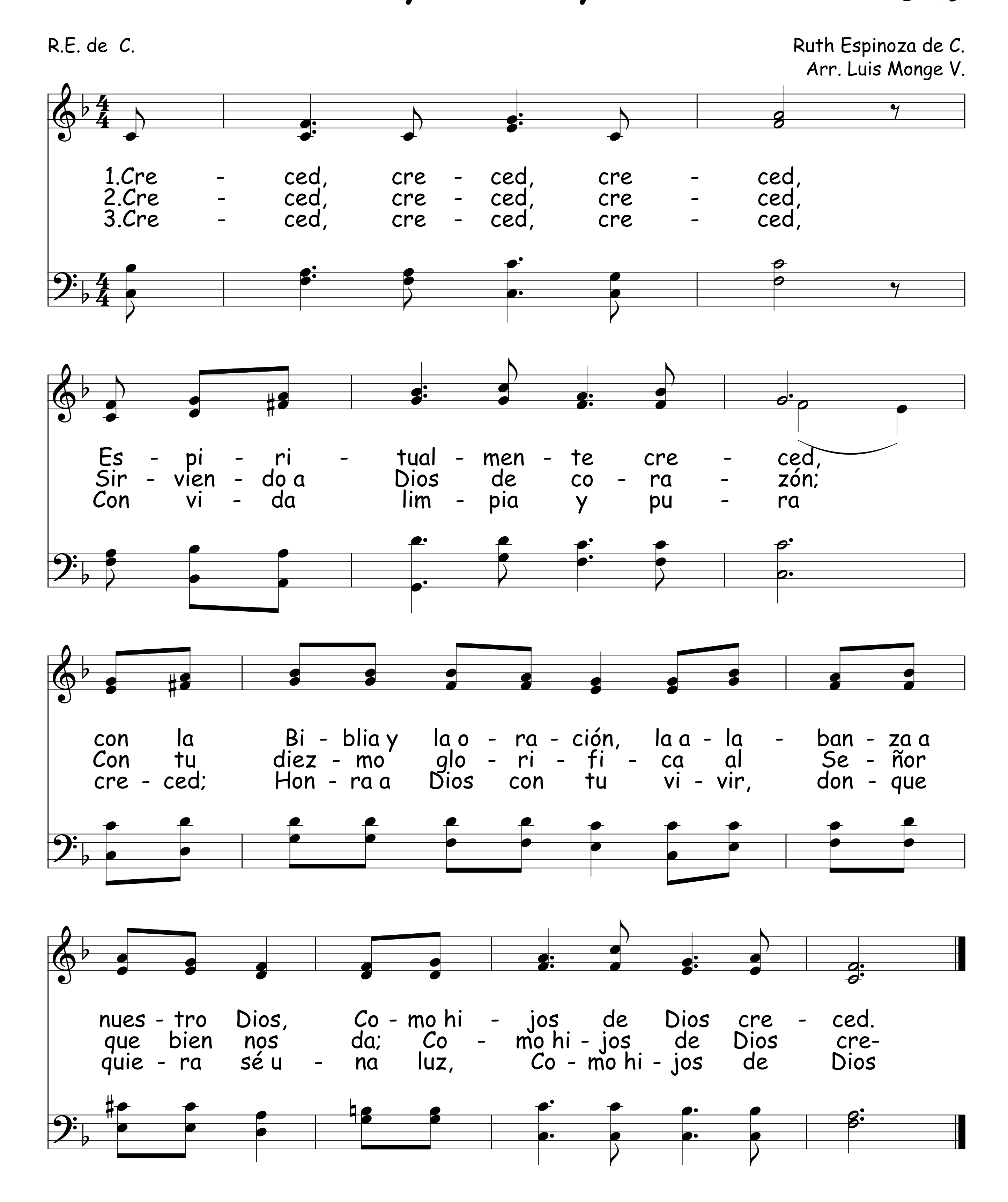


548 Tengo Mi Mano En La Mano Del Señor

Arr. Luis Monge V.

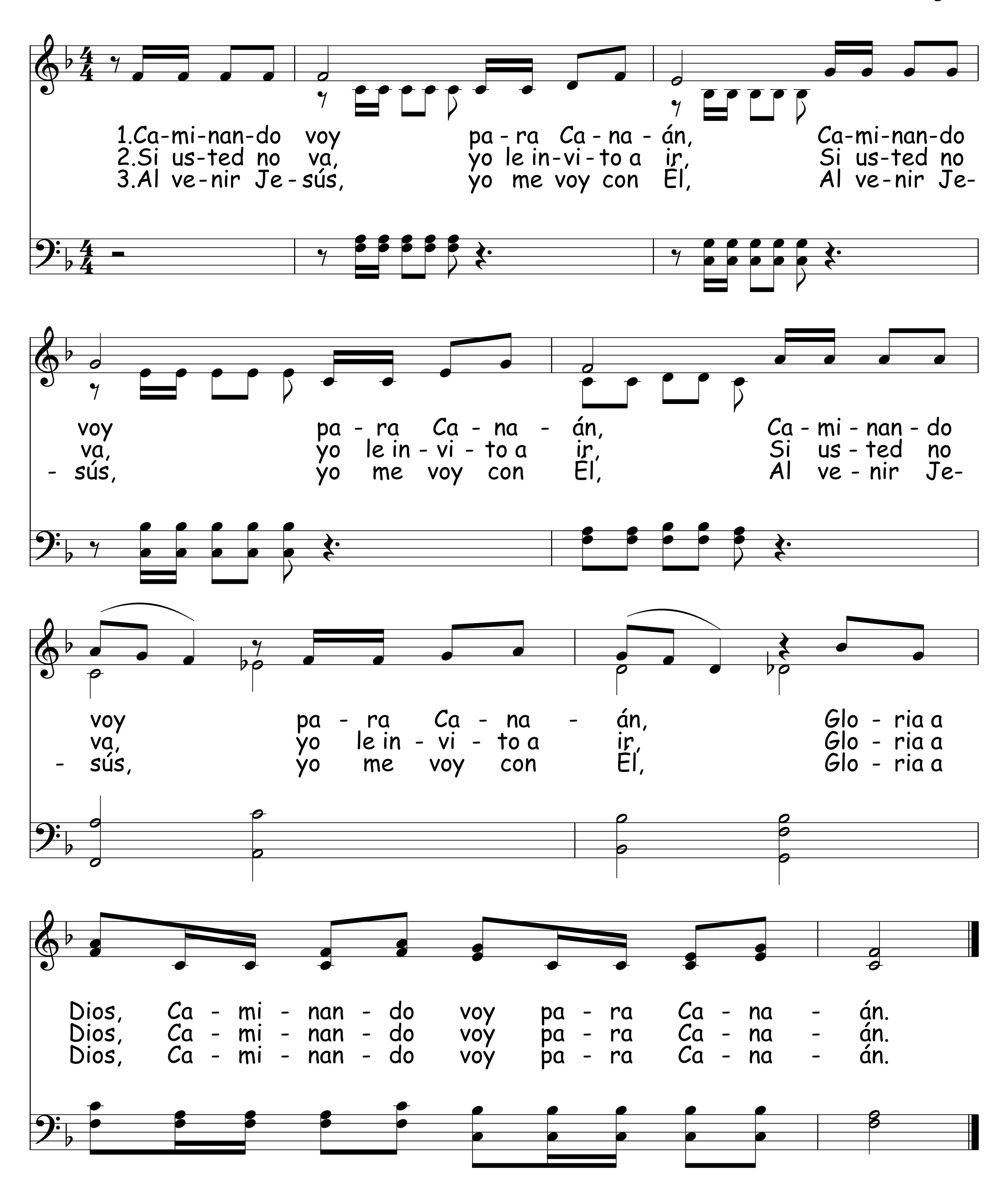


Creced, Creced, Creced
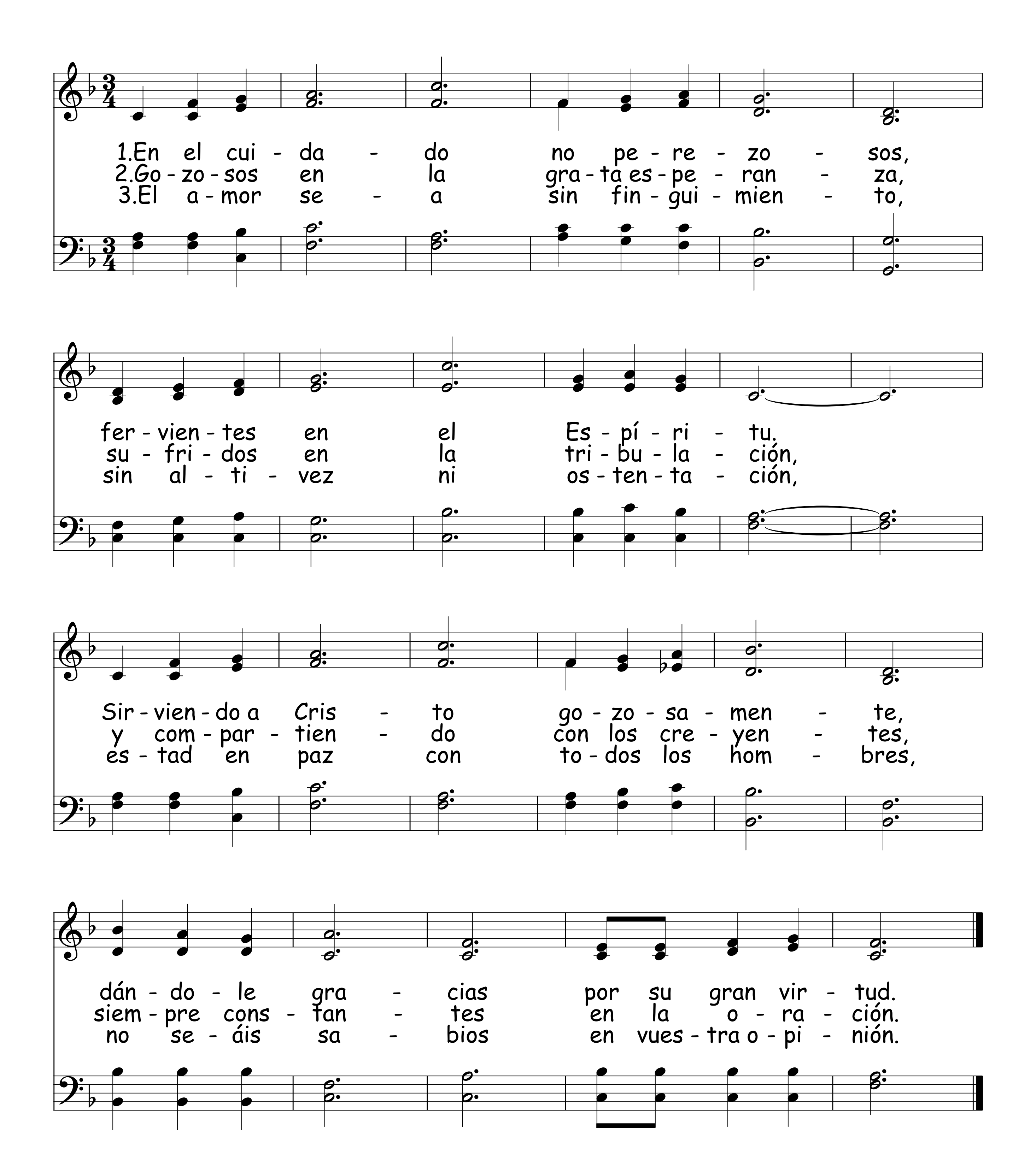


550 Caminando Voy Para Canaán
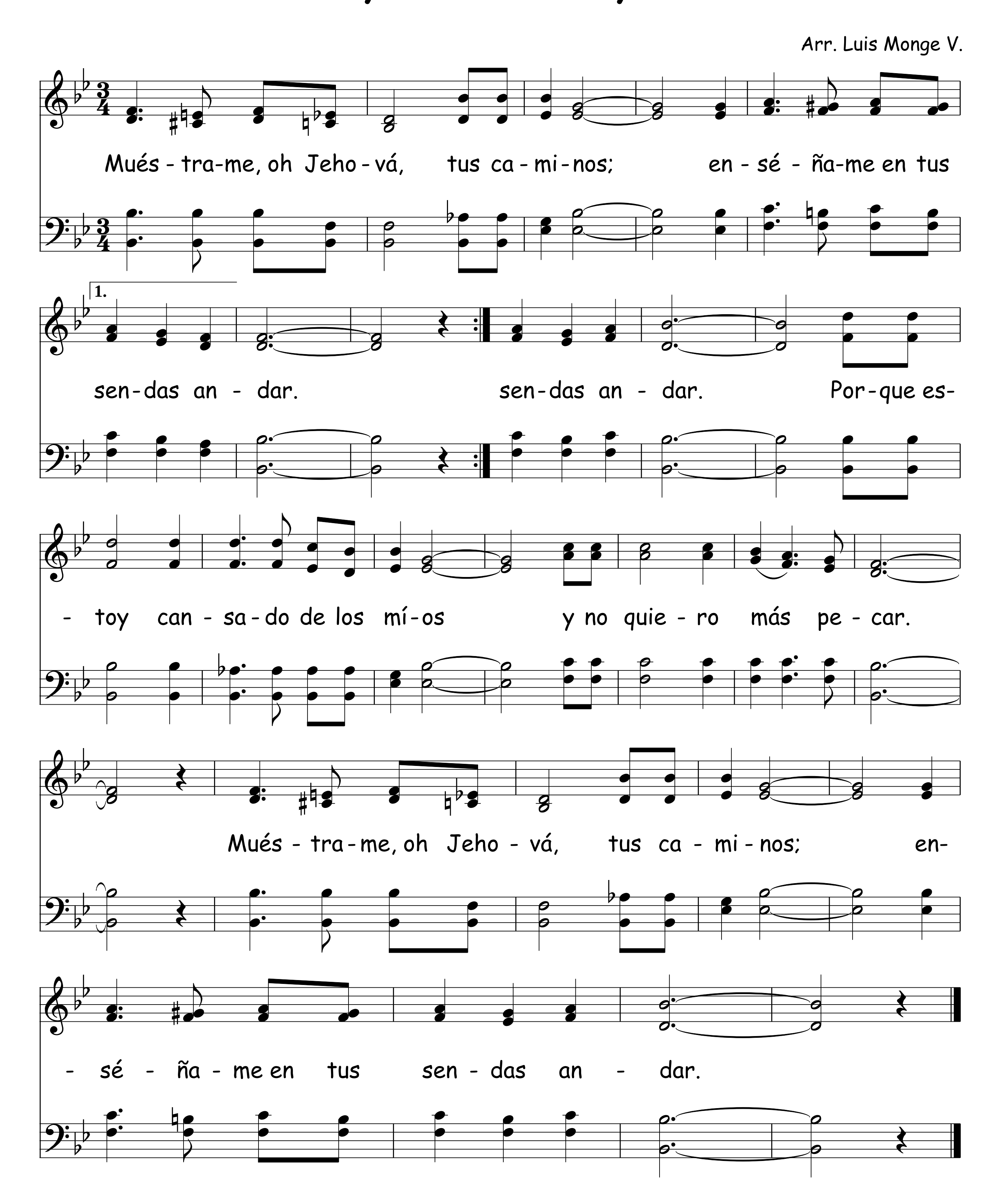
Arr. Luis Monge V.



En El Cuidado No Perezosos 551
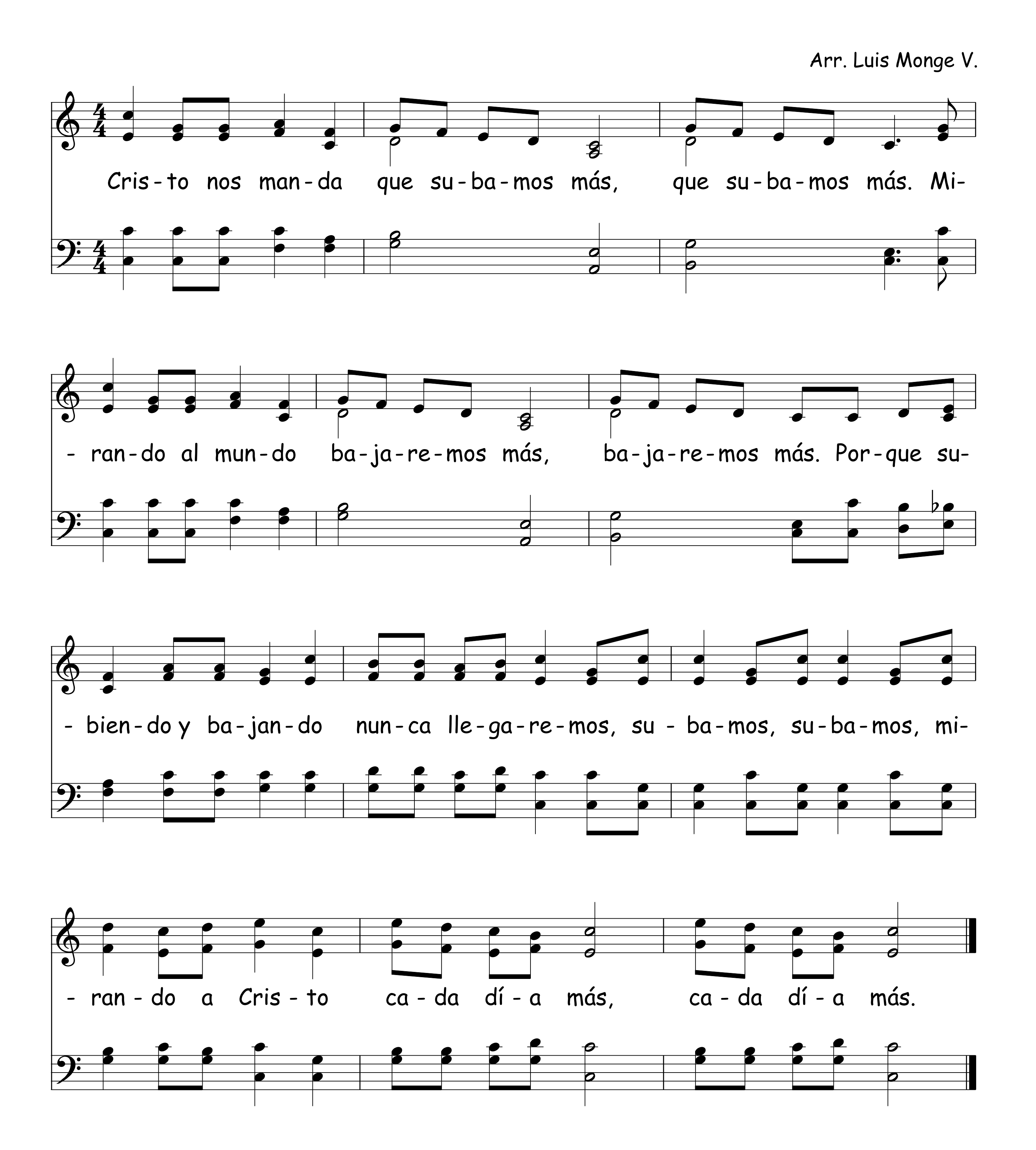


552 Muéstrame, Oh Jehová, Tus Caminos
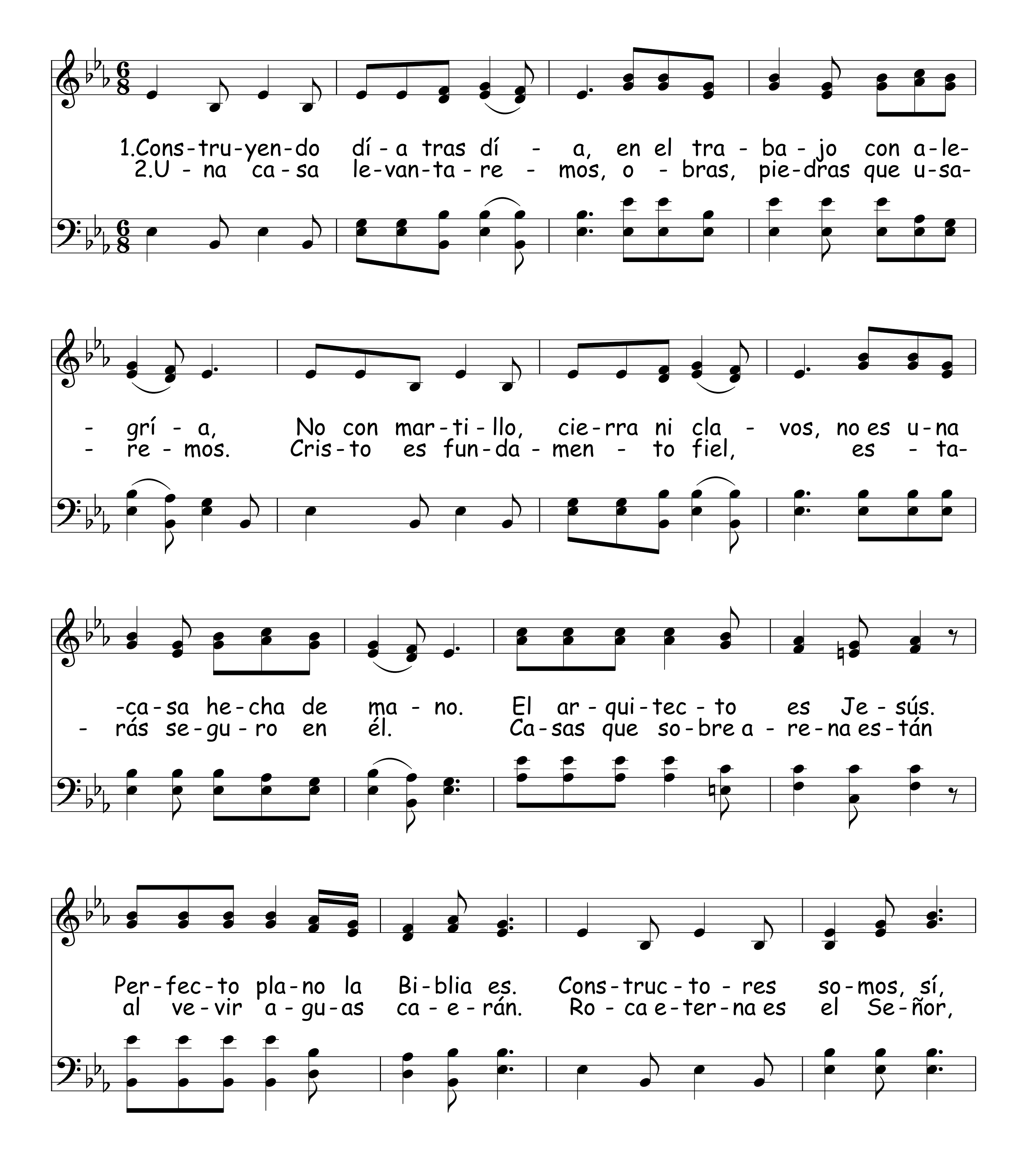


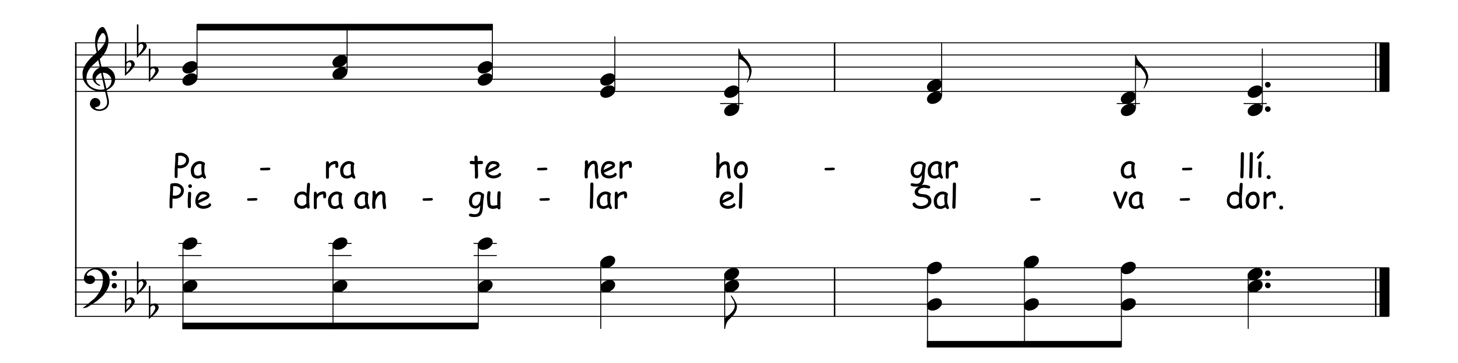
Cristo Nos Manda Que Subamos Más 553

Arr. Luis Monge V.



554 Construyendo





El Antiguo Evangelio 555

Anónimo

Tradicional

1.El an - ti - guo E - van - ge - lio, El an - ti - guo E - van-
2.Me mos - tró al Sal - va - dor, Me mos - tró al Sal - va-
3.Y a - mar me ha - ce a to - dos, Y a - mar me ha - ce a
4.Ca - da dí - a glo - rio - so, Ca - da dí - a glo-
5.Ca - da dí - a me a - yu - da, Ca - da dí - a me a-
6.Me a - yu - da en la vi - da, Me a - yu - da en la
7.El al cie - lo me lle - va, El al cie - lo me

- ge - lio, El an - ti - guo E - van - ge - lio, Siem-pre bas-ta pa-ra mí.
- dor, Me mos - tró al Sal - va - dor, Siem-pre bas-ta pa-ra mí.
to - dos, Y a - mar me ha - ce a to - dos, Siem-pre bas-ta pa-ra mí.
- rio - so, Ca - da dí - a glo - rio - so, Siem-pre bas-ta pa-ra mí.
- yu - da, Ca - da dí - a me a - yu - da, Siem-pre bas-ta pa-ra mí.
vi - da, Me a - yu - da en la vi - da, Siem-pre bas-ta pa-ra mí.
lle - va, El al cie - lo me lle - va, Siem-pre bas-ta pa-ra mí.

556 El Necio En La Arena

Arr. Luis Monge V.

1.El ne-cio en la a-re-na su ca-sa cons-tru-yó, el ne-cio en la a-re-na su
2.El sa-bio en la ro-ca su ca-sa cons-tru-yó, el sa-bio en la ro-ca su
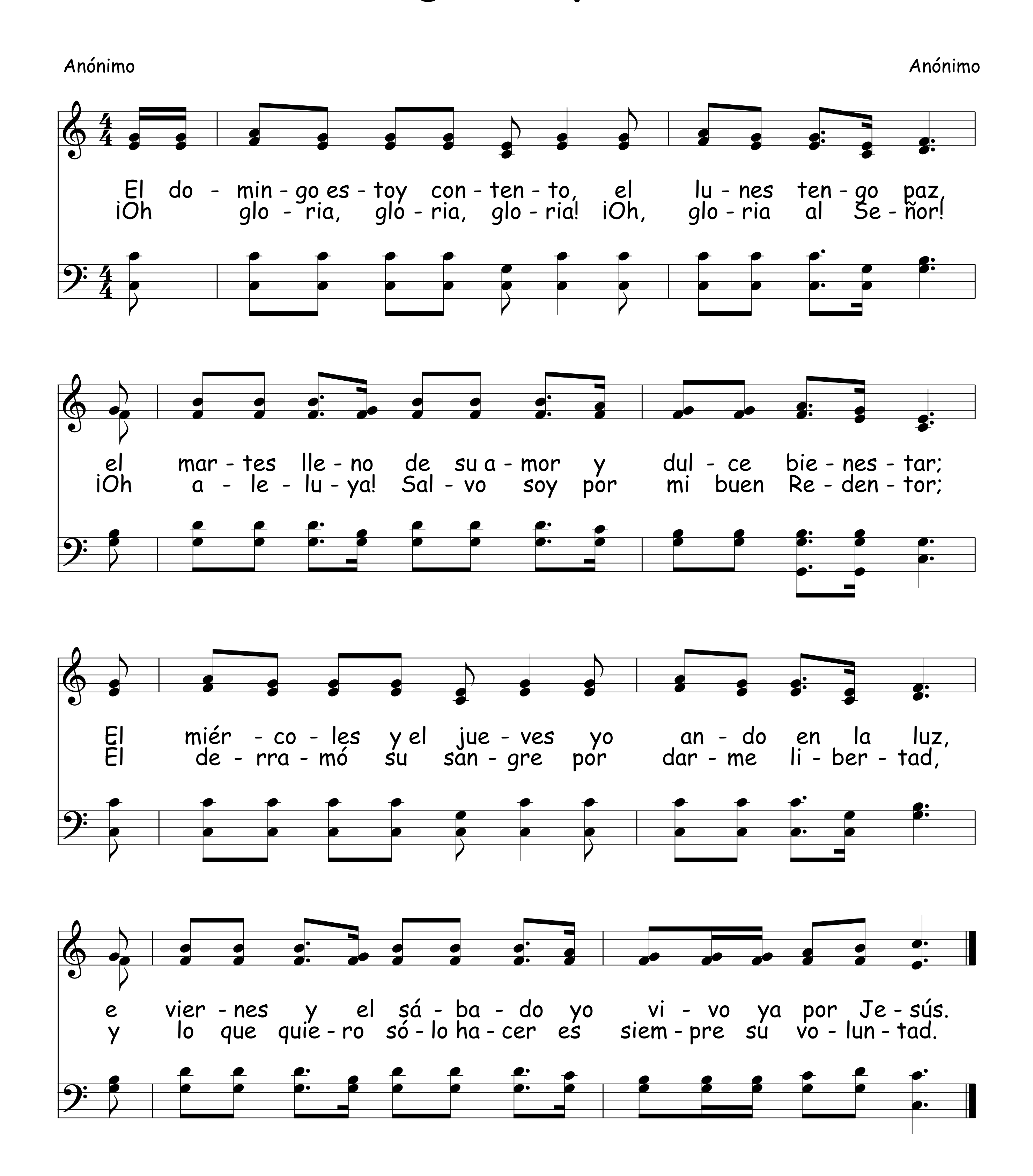
ca-sa cons-tru-yó, el ne-cio en la a-re-na su ca-sa cons-tru-yó, y la
ca-sa cons-tru-yó, el sa-bio en la ro-ca su ca-sa cons-tru-yó, y la

llu-via des-cen-dió. La llu-via ca-yó y el rí-o su-bió, la
llu-via des-cen-dió. La llu-via ca-yó y el rí-o su-bió, la

llu-via ca-yó y el rí-o su-bió, la llu-via ca-yó y el
llu-via ca-yó y el rí-o su-bió, la llu-via ca-yó y el
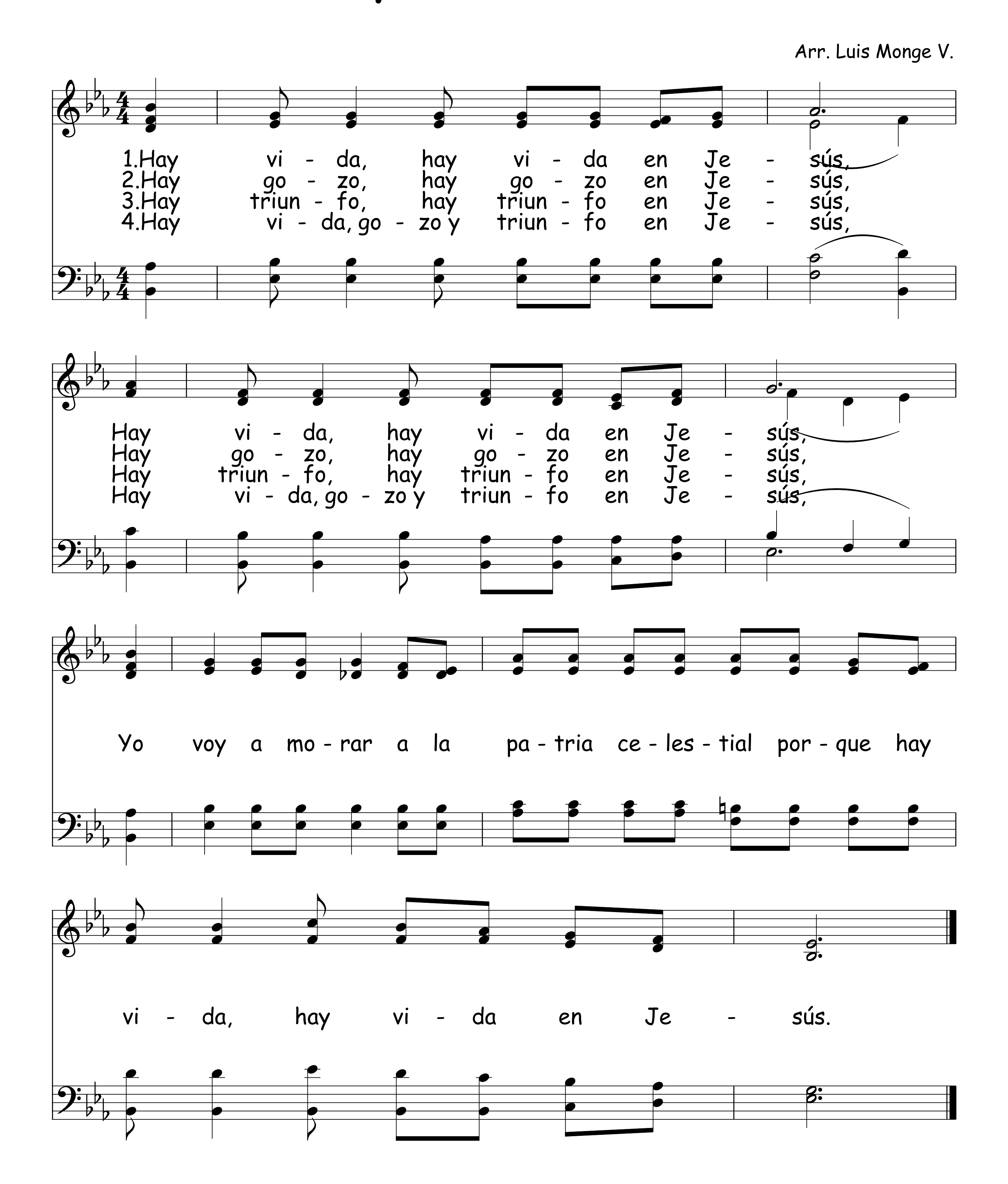
rí-o su-bió, y la ca-sa en la a-re-na pe-re-ció.
rí-o su-bió, y la ca-sa en la a-re-na per-mane-ció.

El Domingo Estoy Contento
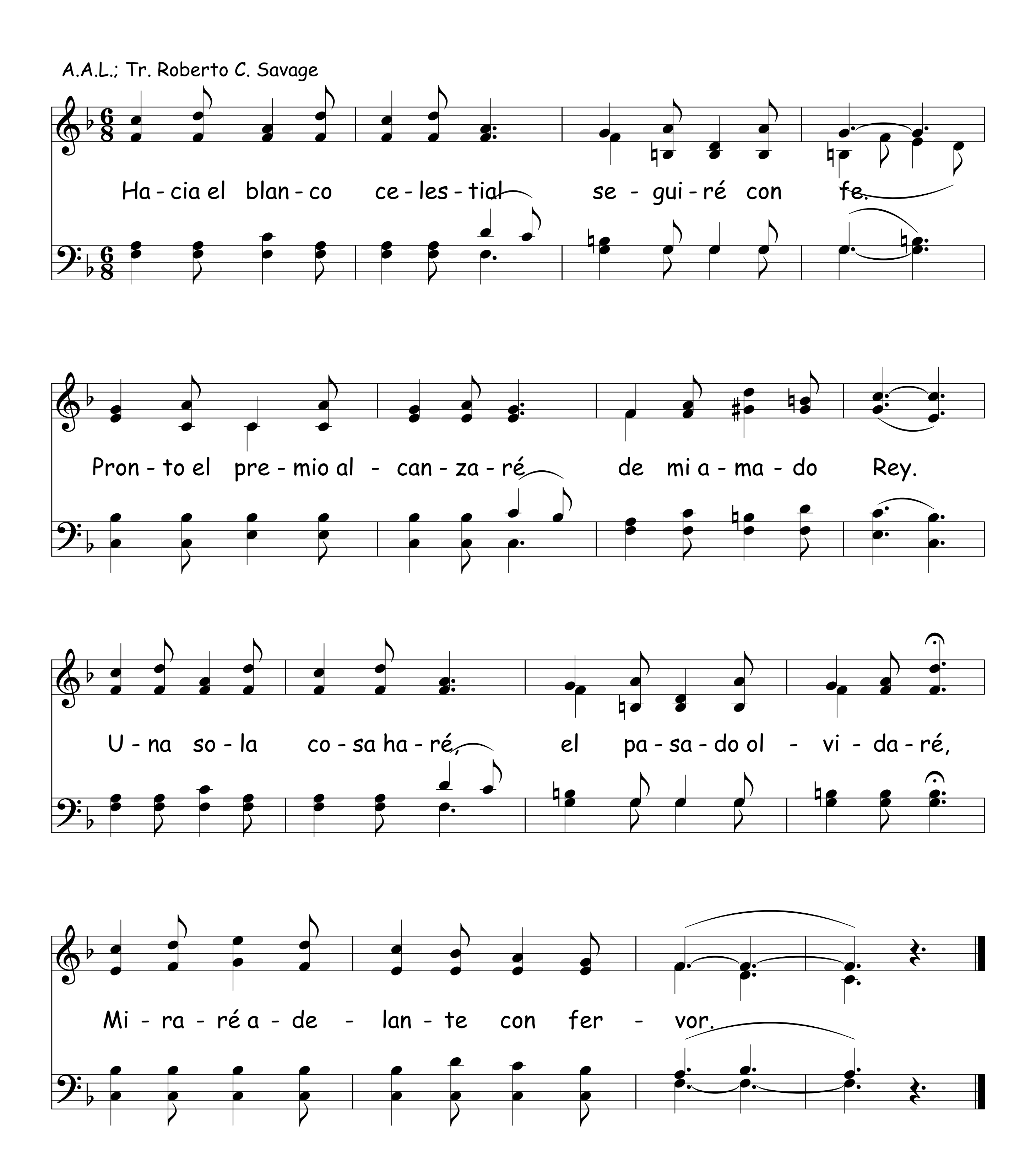


558 Hay Vida En Jesús

Arr. Luis Monge V.
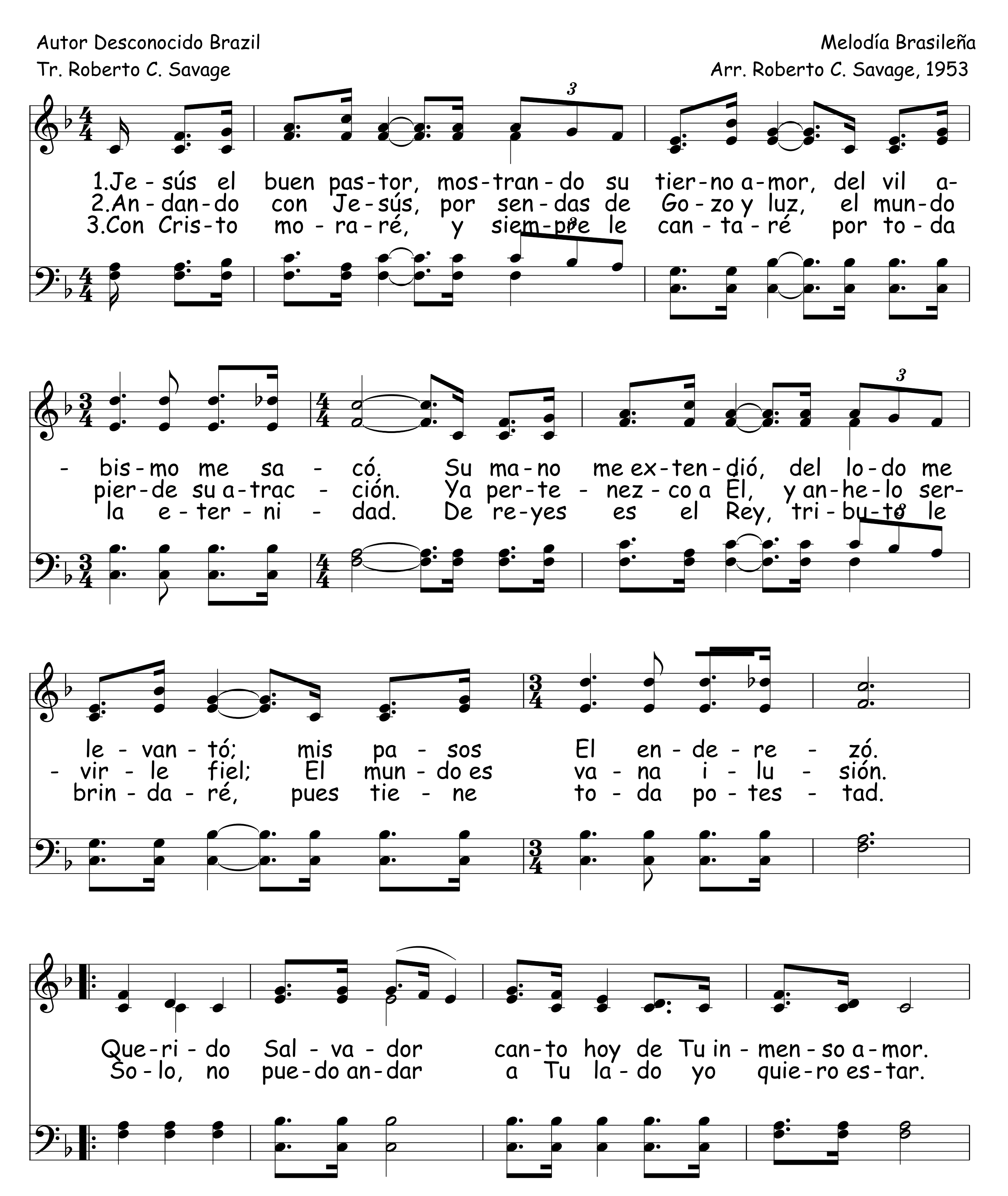


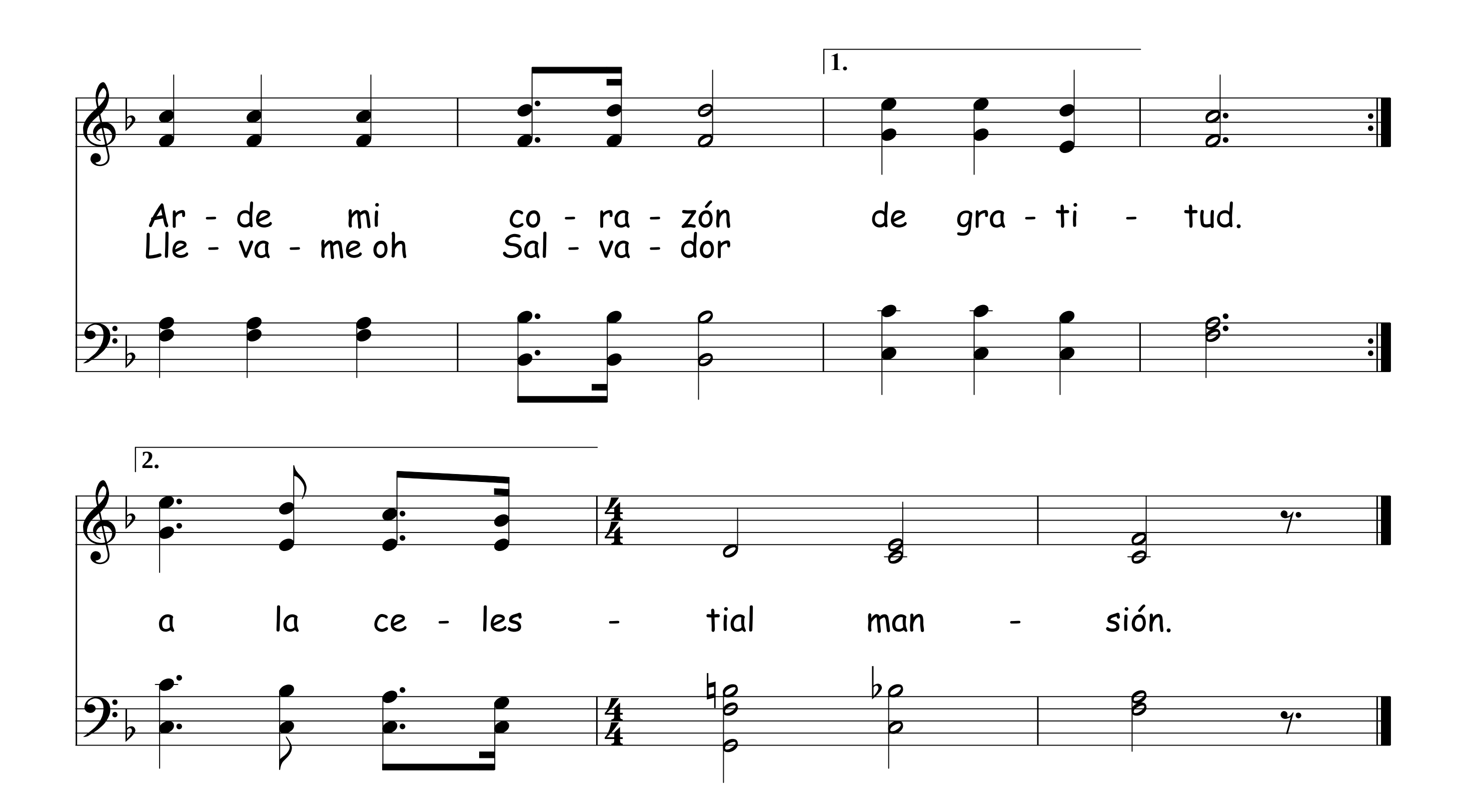
Hacia El Blanco Celestial

A.A.L.; Tr. Roberto C. Savage
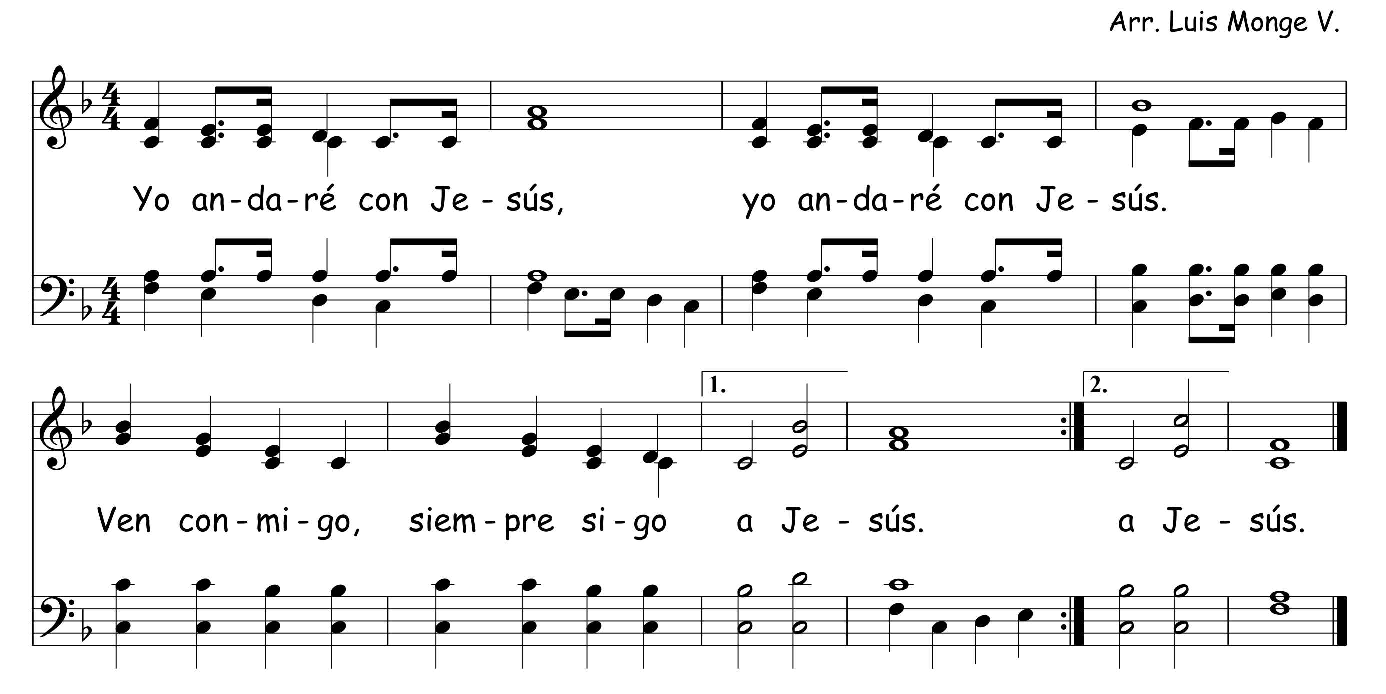


560 Jesús El Buen Pastor





Yo Andaré Con Jesús 561

Arr. Luis Monge V.



562 Quiero Andar Las Calles De Oro

Arr. Luis Monge V.
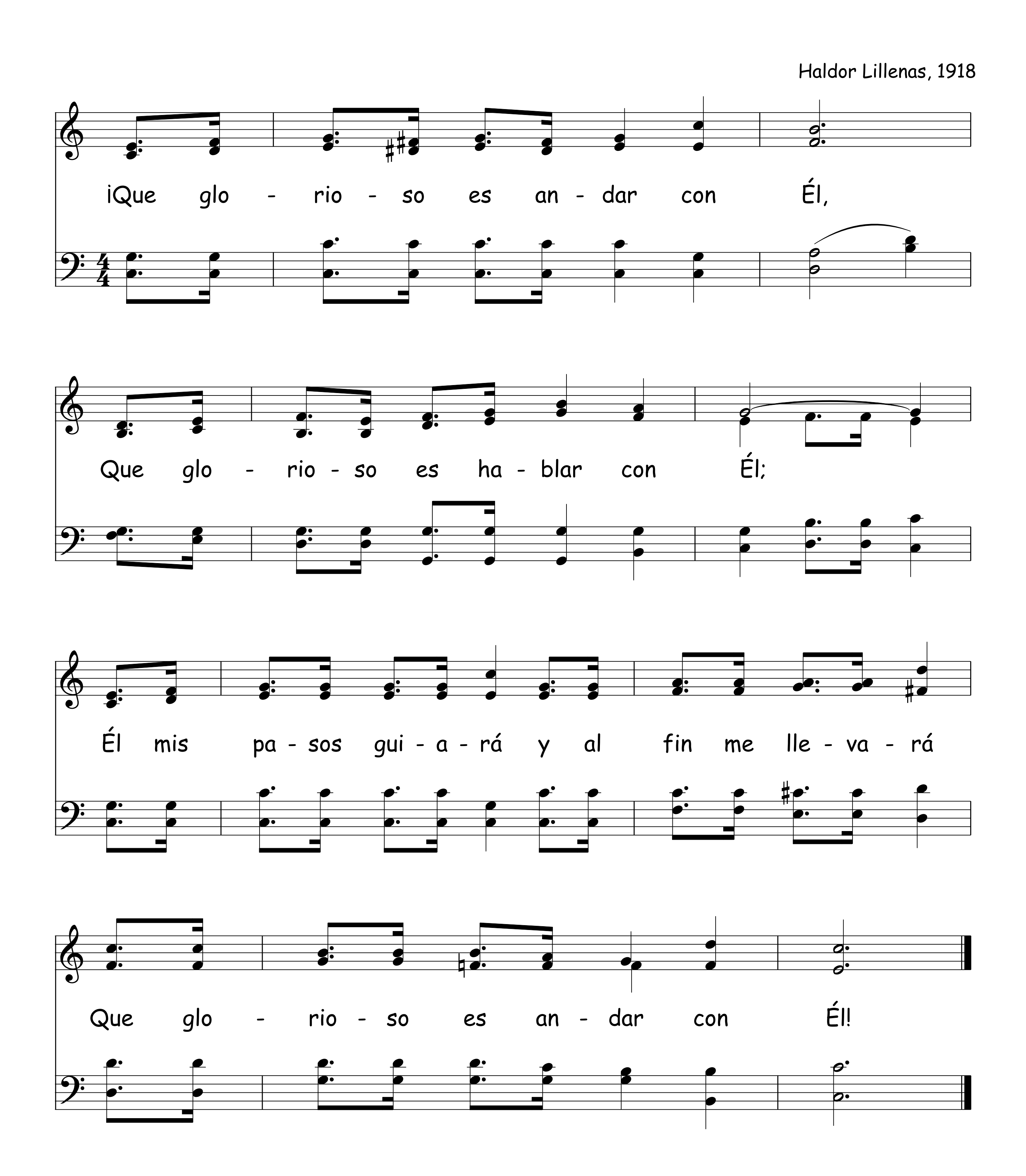
1.Quie - ro an - dar las ca - lles de o - ro con Je - sús,
2.Pa - ra an - dar las ca - lles de o - ro con Je - sús

quie - ro an - dar las ca - lles de o - ro con Je - sús,
hay que an - dar ba - jo el am - pa - ro de su cruz,

Quie - ro an - dar las ca - lles de o - ro, quie - ro an - dar las ca - lles de o - ro,
Su Pa - la - bra o - be - de - cer y Su Es - pí - ri - tu te - ner,
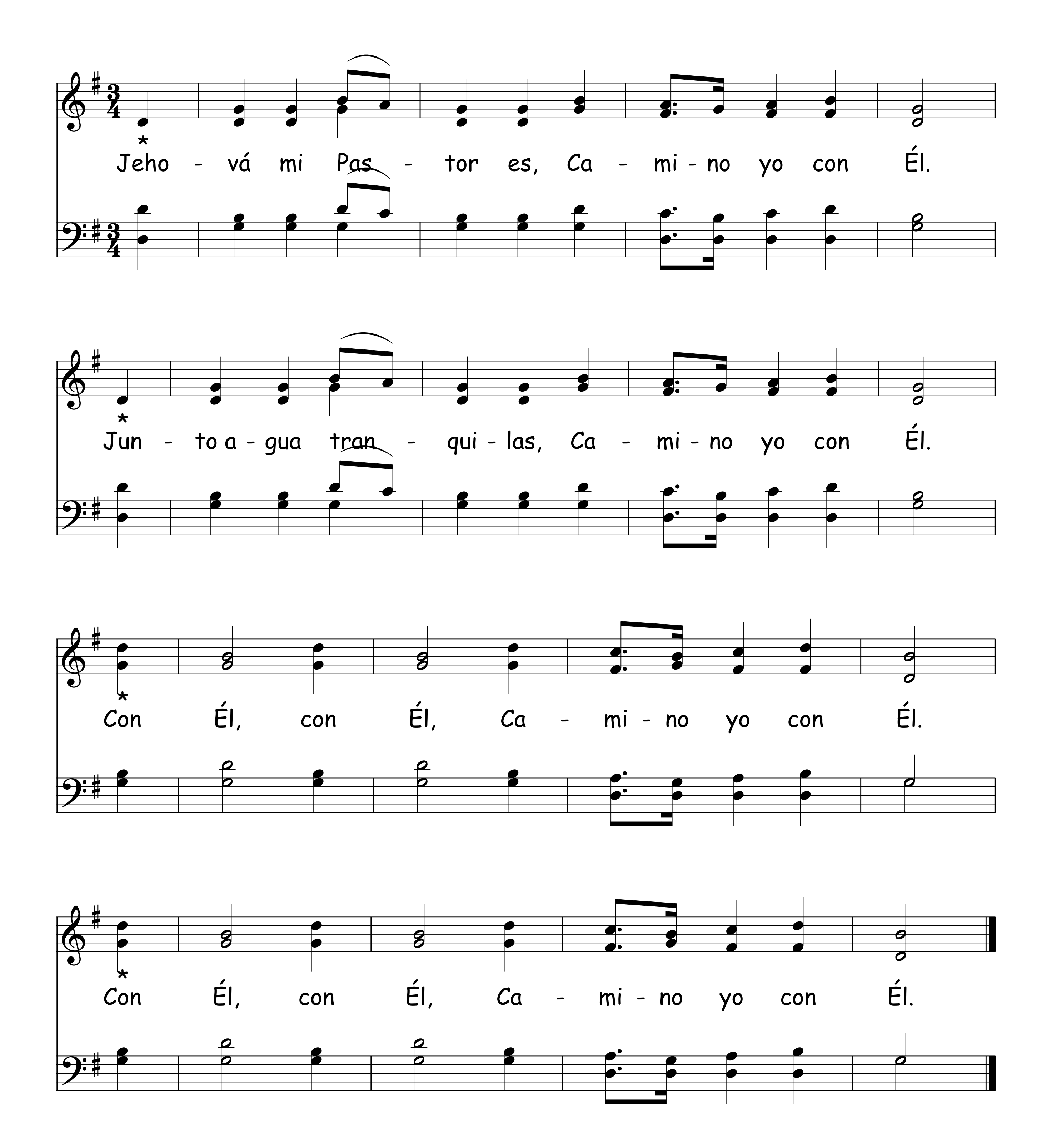
quie - ro an - dar las ca - lles de o - ro con Je - sús.
pa - ra an - dar las ca - lles de o - ro con Je - sús.

Que Glorioso Es Andar Con Él 563
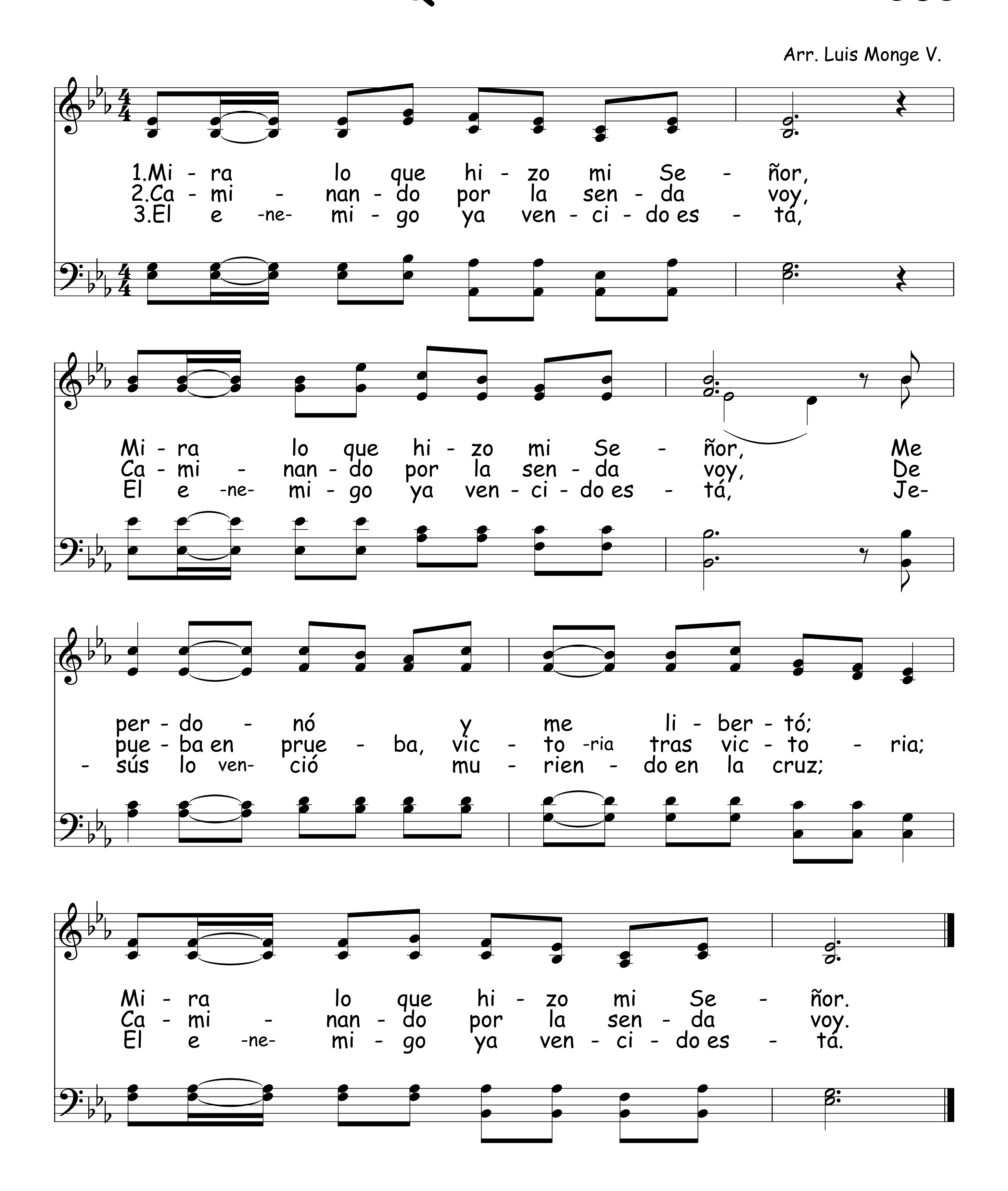


564

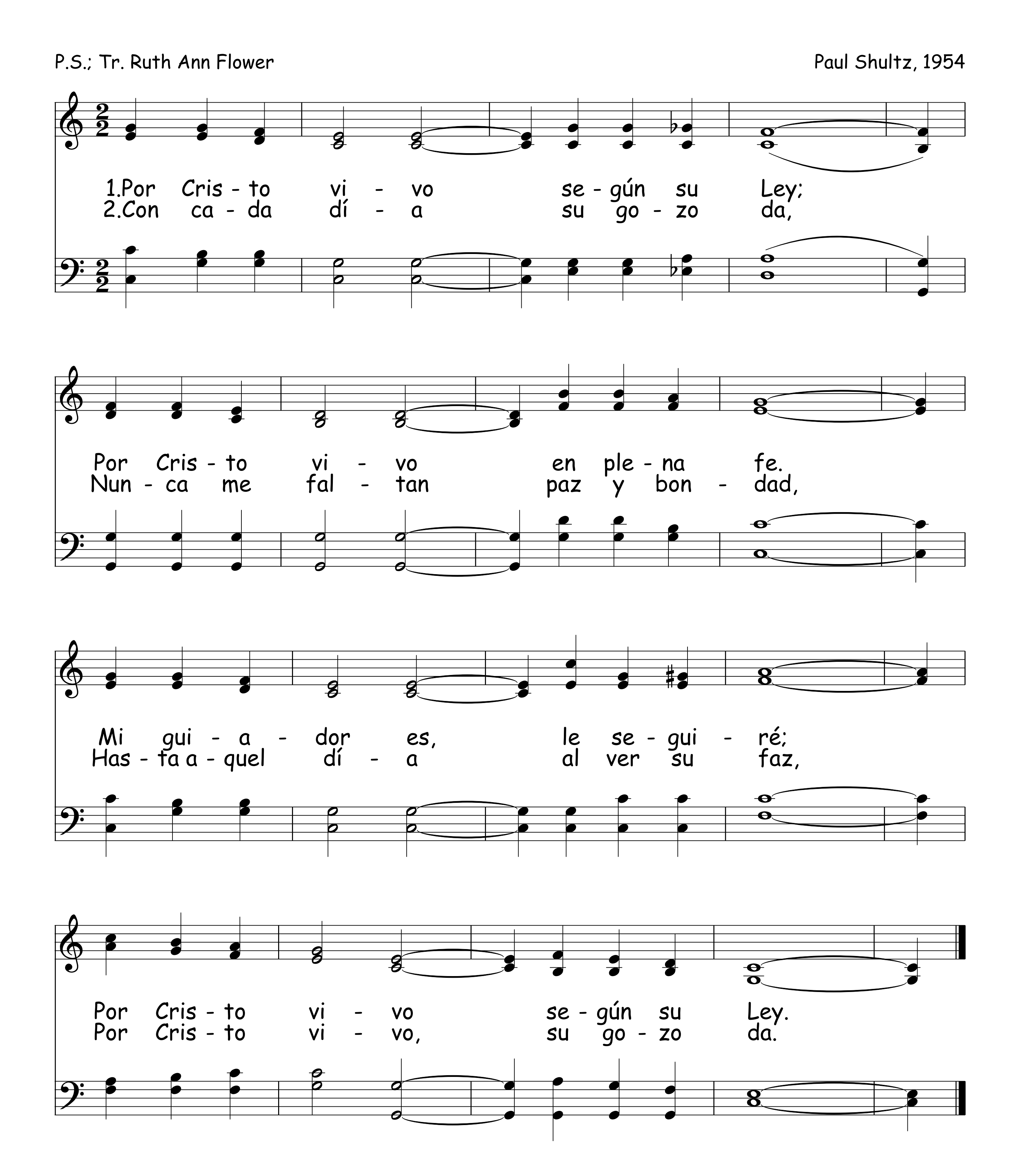
Camino Con Él
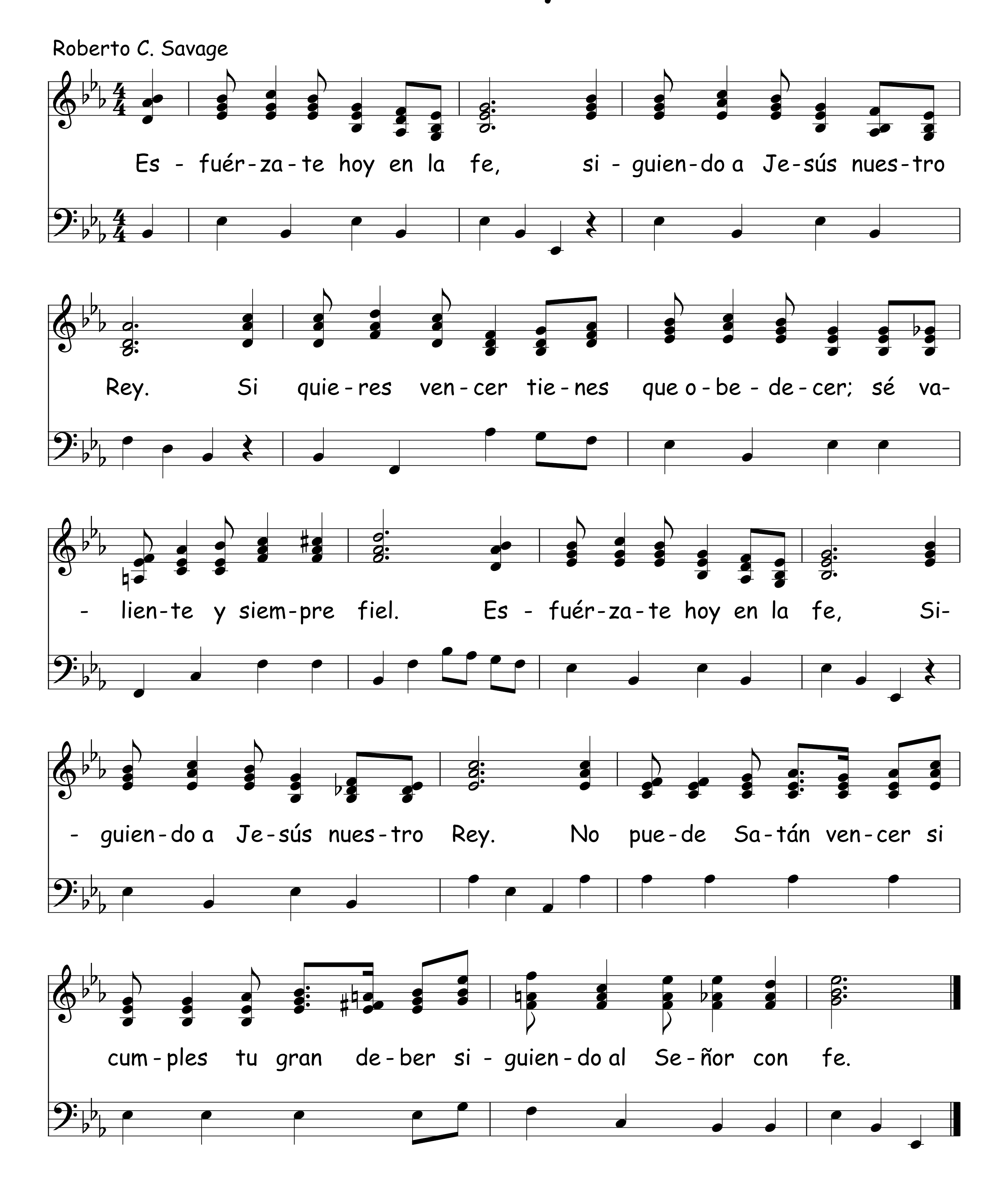


Mira Lo Que Hizo Mi Señor



566 Por Cristo Vivo
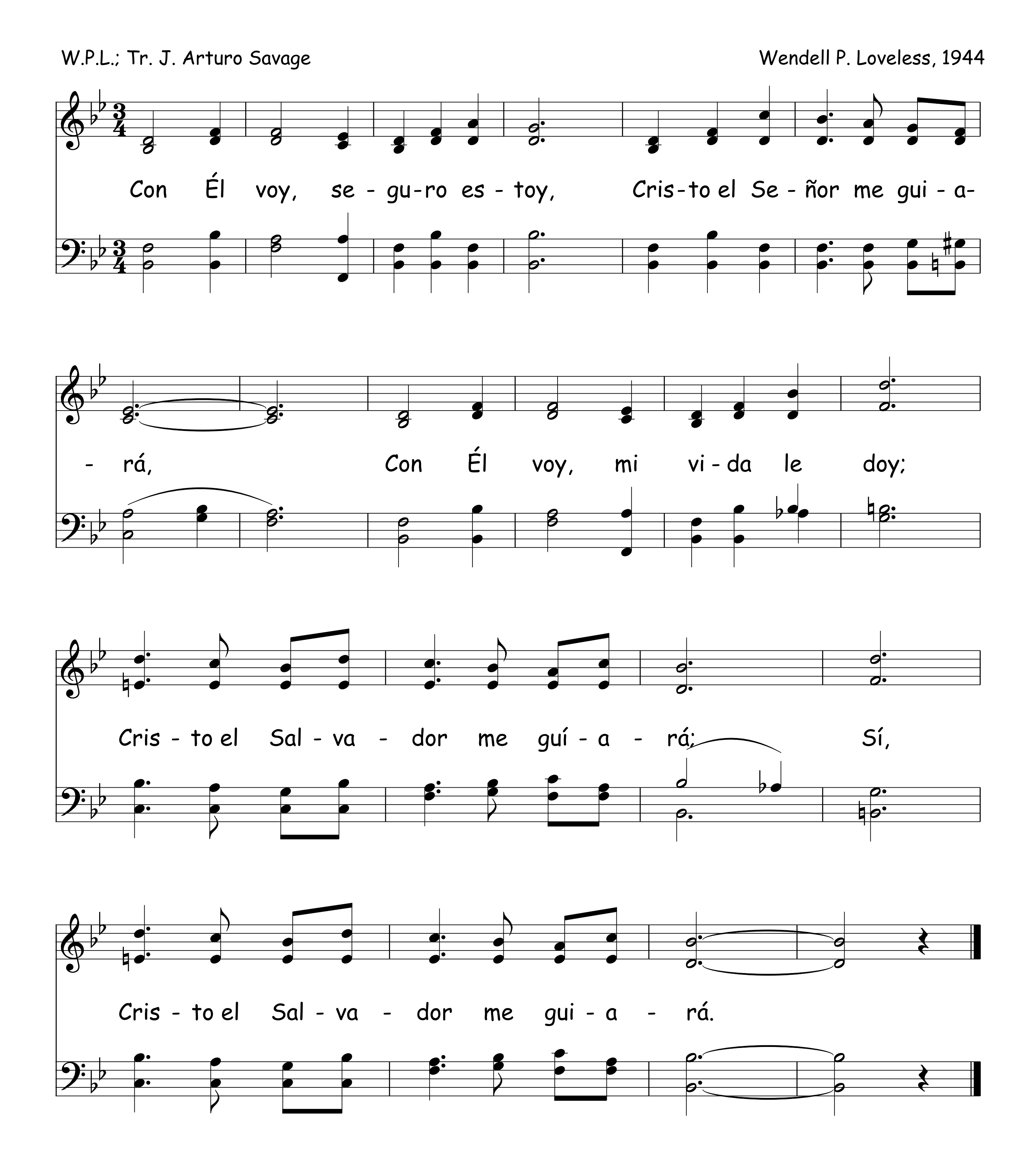


Esfuérzate Hoy En La Fe



568 Con Él Voy
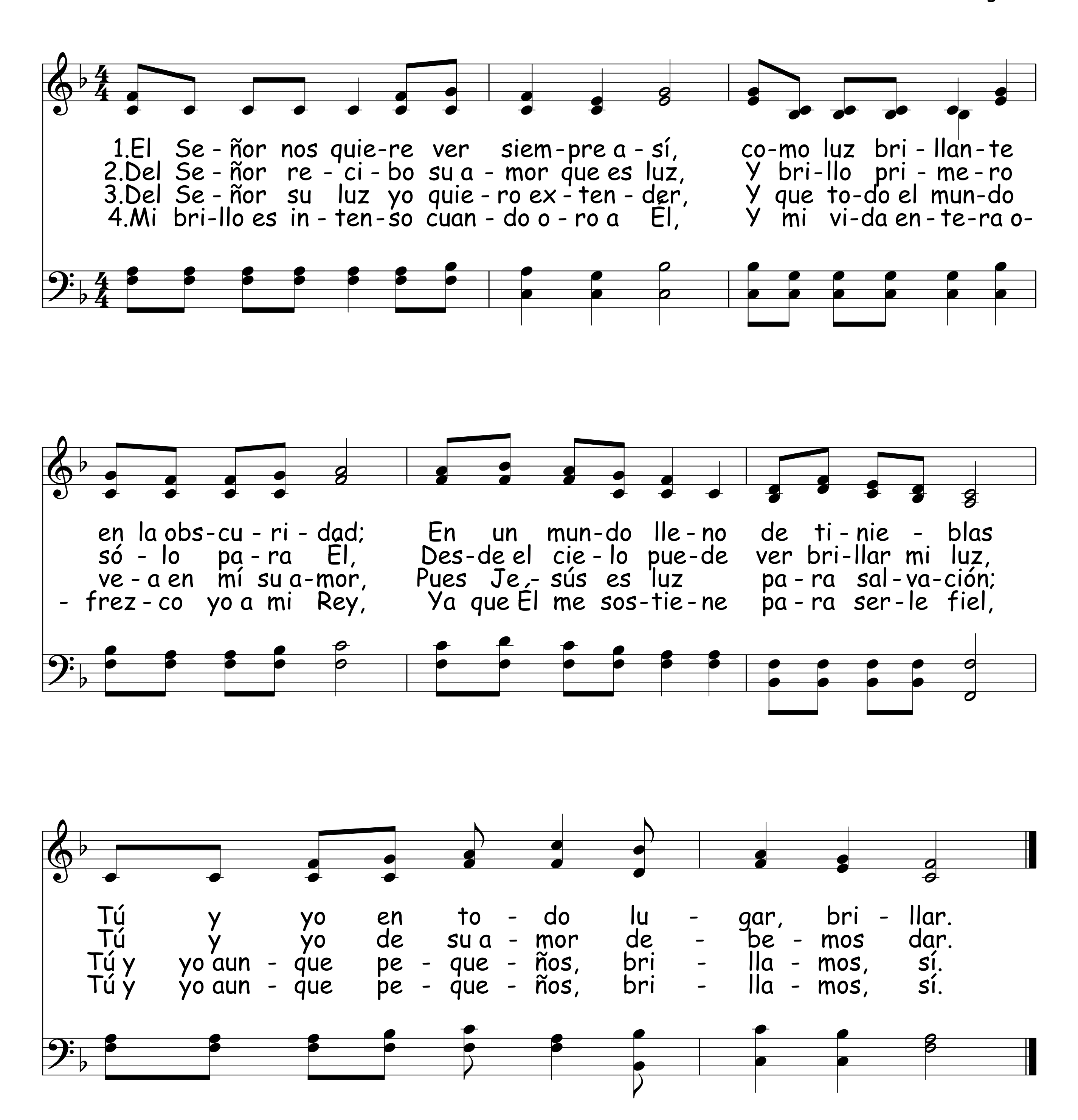
W.P.L.; Tr. J. Arturo Savage

Wendell P. Loveless, 1944
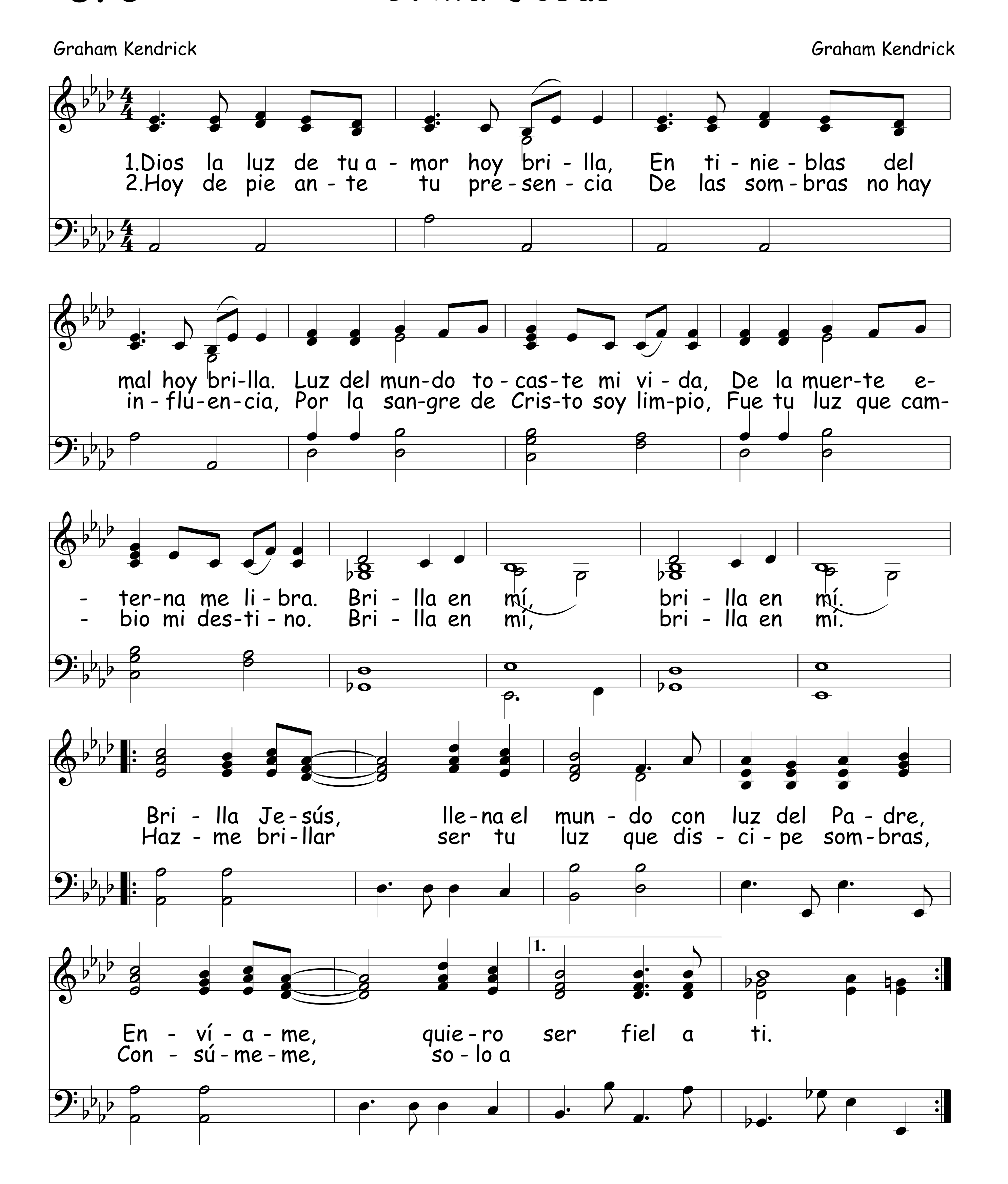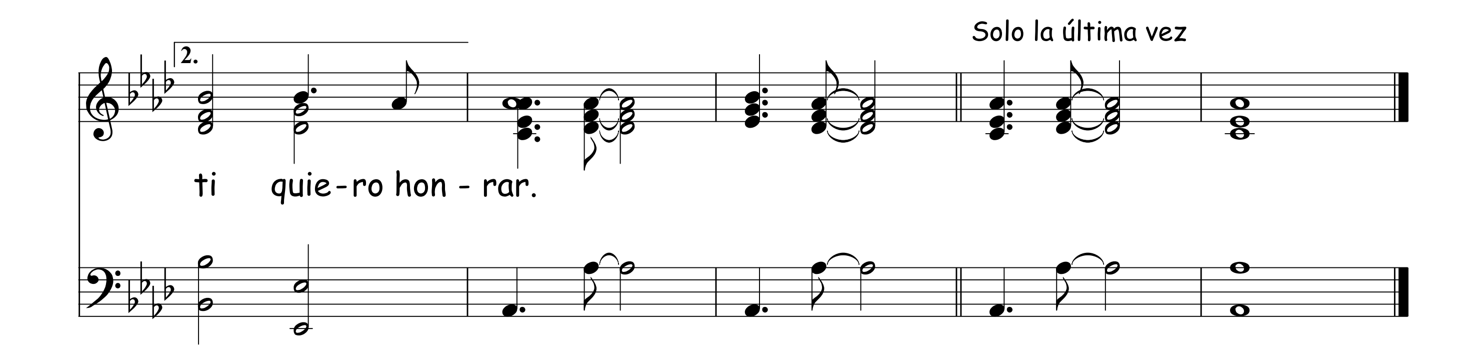


El Señor Quiere Que Brillemos 569

Arr. Luis Monge V.



570 Brilla Jesús





Brillaré Como El Sol 571
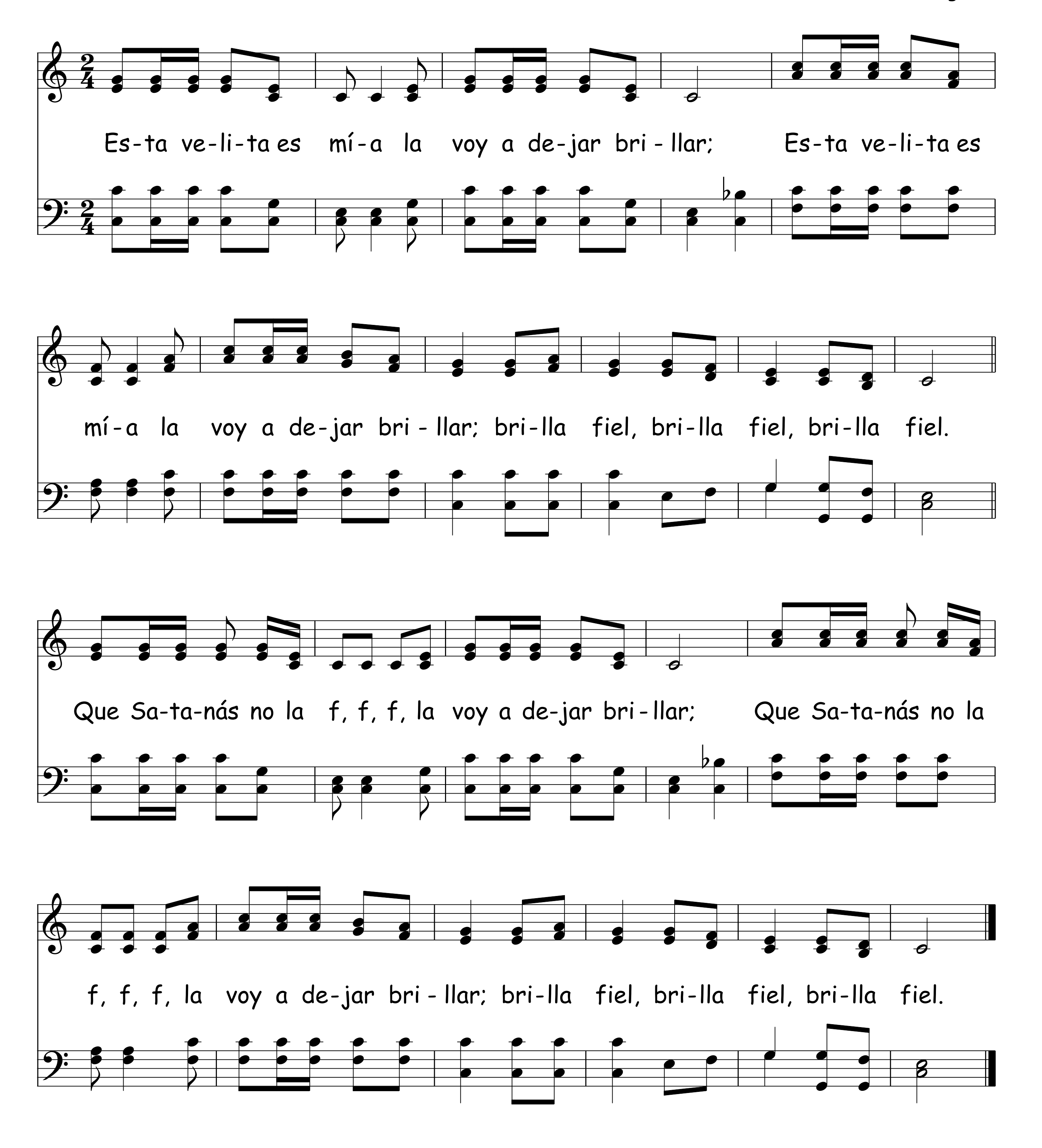
Trad. APEN

1. Si Cris - to me da bri - llo Bri - lla - ré co - mo el sol, Bri - lla-
2. Si ga - nas mu - chas al - mas Bri - lla - rás co - mo el sol, Bri - lla-
3. Si vi - ves tú o - ran - do Bri - lla - rás co - mo el sol, Bri - lla-
4. Si das con re - go - ci - jo Tu di - ne - ro al Se - ñor, Tu di-

- ré co-mo el sol, Bri-lla - ré co-mo el sol; Y yo an-da-ré en su luz.
- rás co-mo el sol, Bri-lla - rás co-mo el sol; Re - fle - ja - rás su luz.
- rás co-mo el sol, Bri-lla - rás co-mo el sol; Re - fle - ja - rás su luz.
- ne-ro al Se - ñor, Tu di - ne-ro al Se - ñor; Te re - com-pen - sa - rá.

572 Esta Velita Es Mía
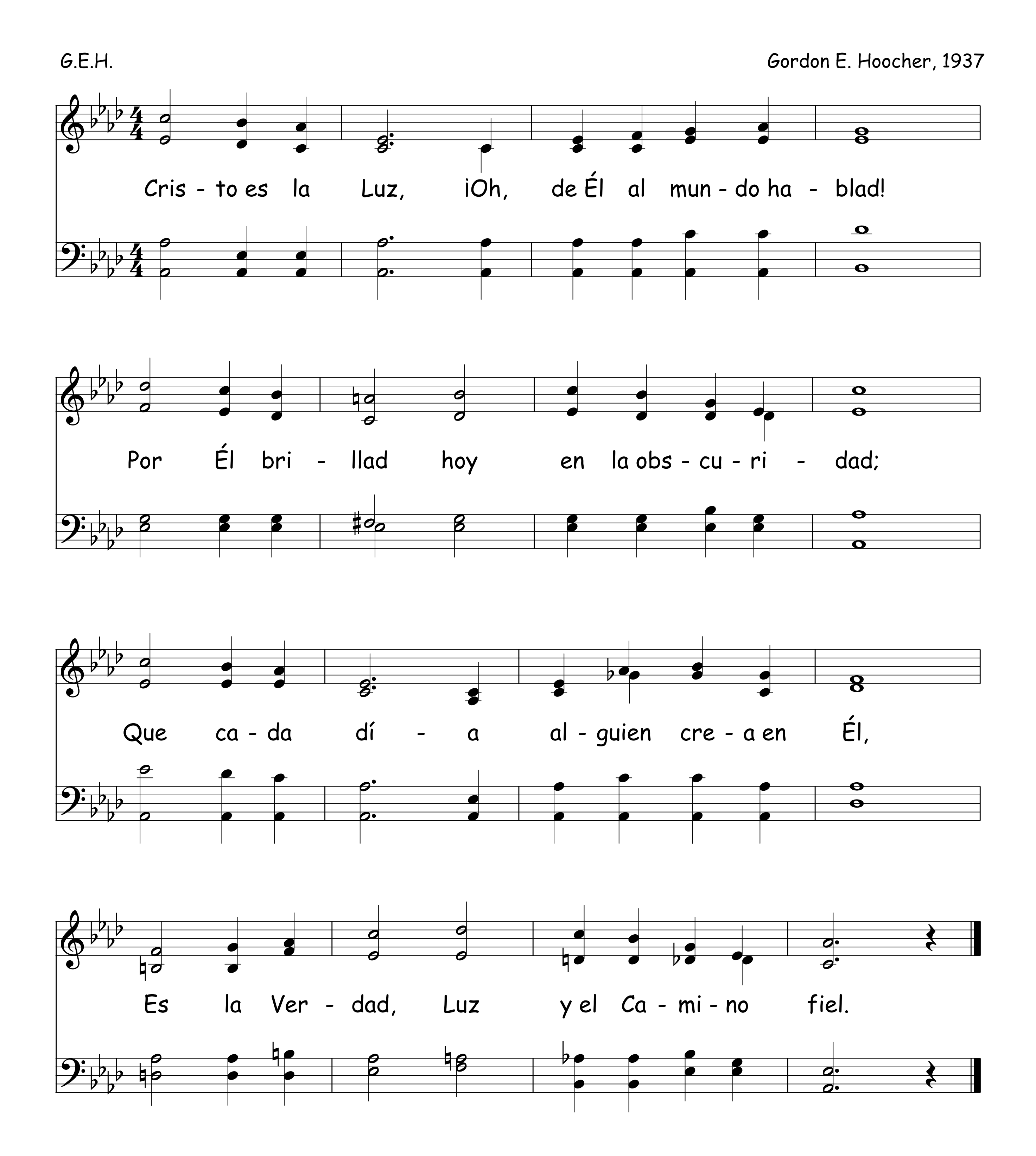
Arr. Luis Monge V.
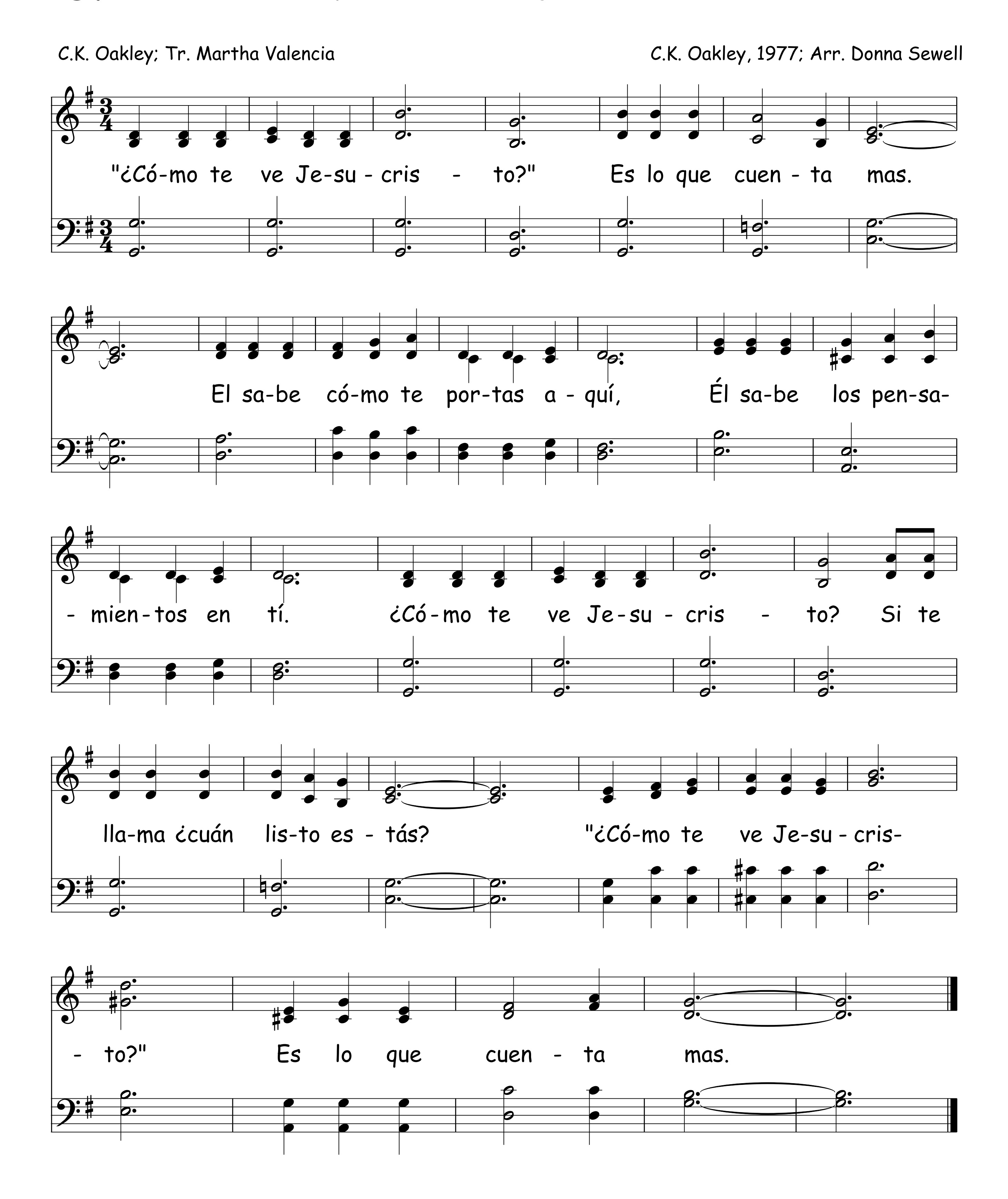


De Cristo Hablad

G.E.H.
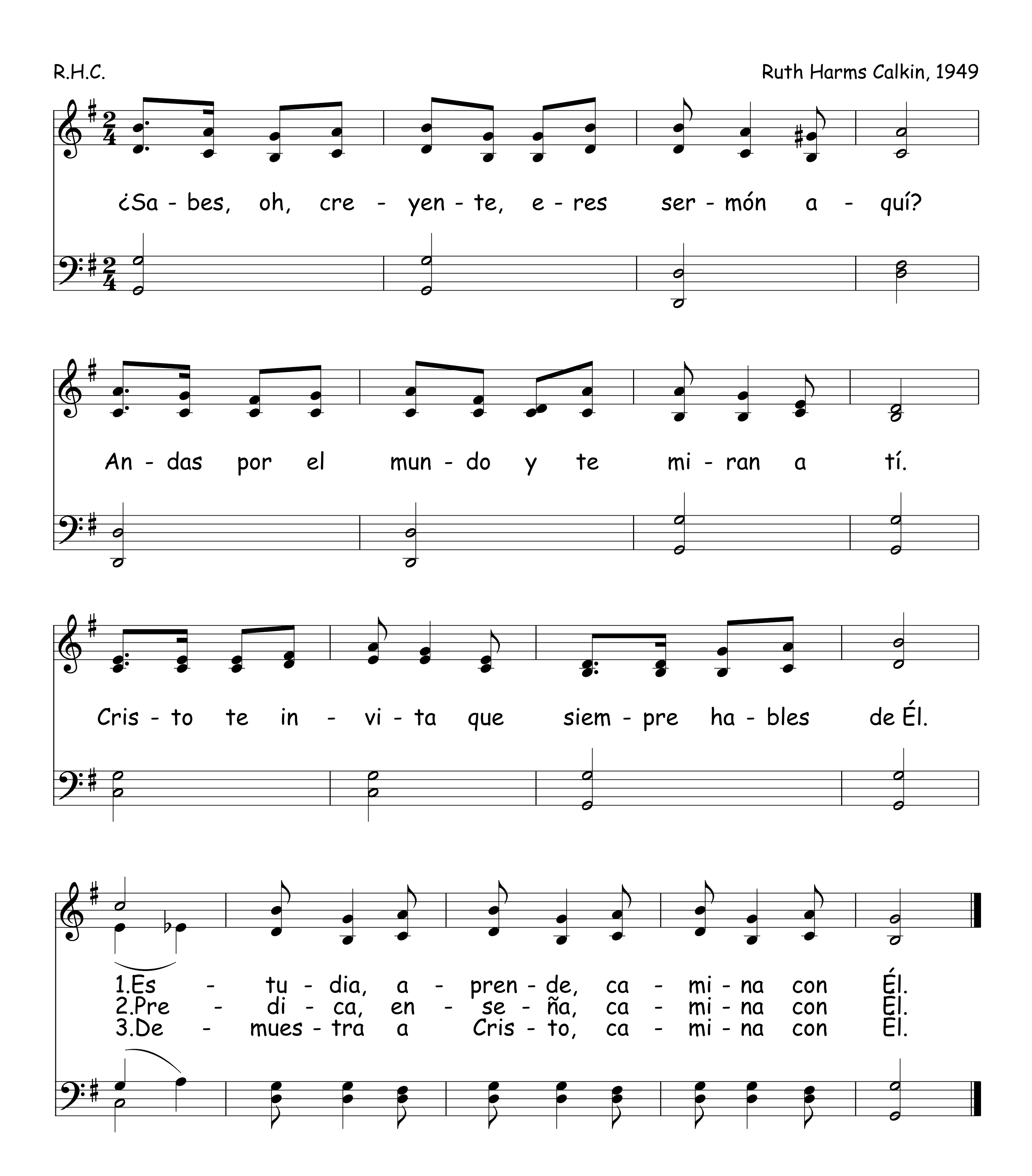
Gordon E. Hoocher, 1937



574 ¿Cómo Te Ve Jesucristo?



Camina Con Él 575



576 Tenme Brillando

Arr. Luis Monge V.

Ten-me bri-llan-do Se-ñor, ten-me bri-llan-do por Ti. Pu-ro y
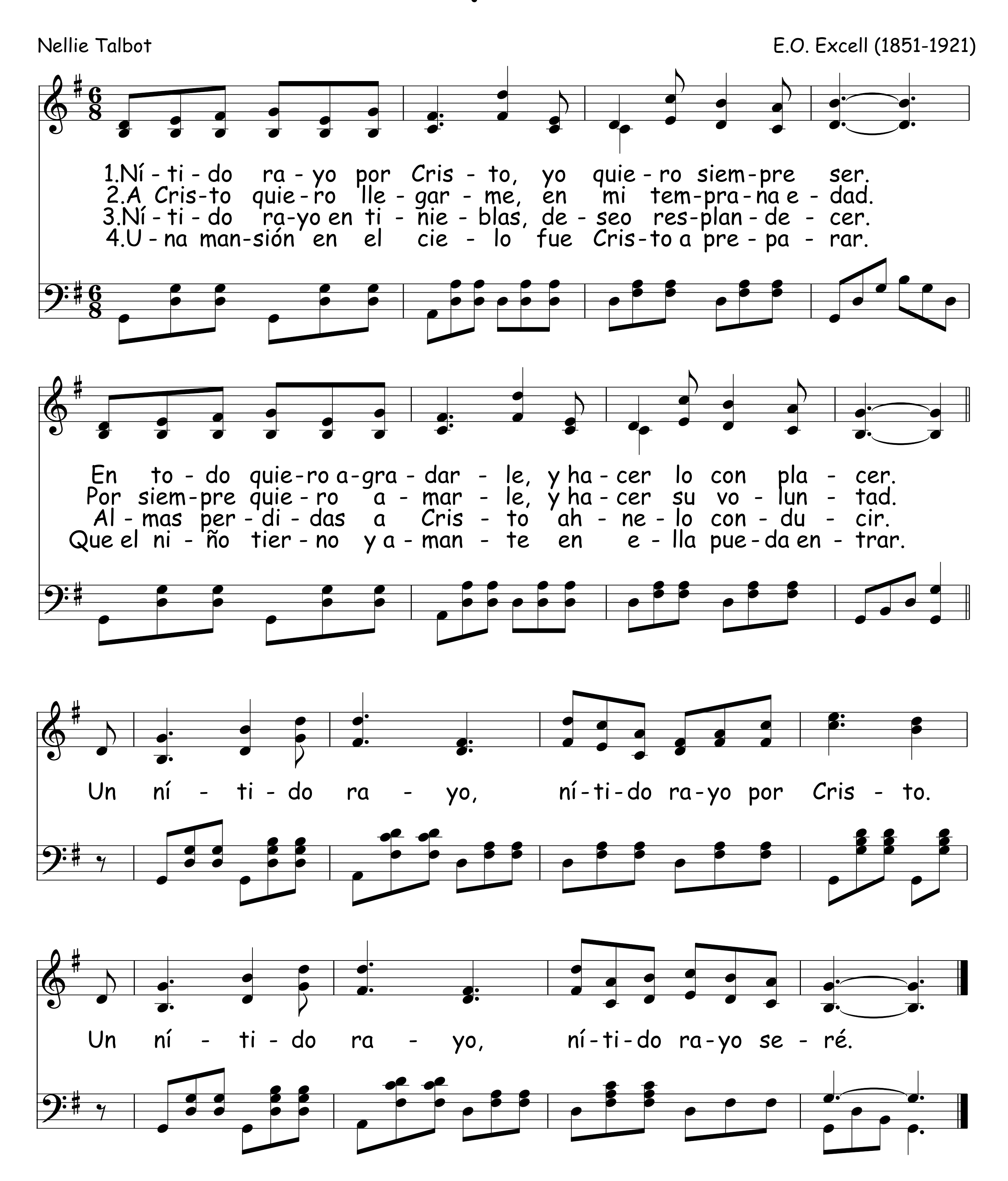
lim-pio se-ré si Tú bri-llas en mi. Ten-me bri-llan-do Se-ñor, ten-me bri-

-llan-do por ti has-ta que vuel-vas pron-to con po-der. Oh

llé-va-me a la ro-ca más al-ta que yo llé-va-me Se-ñor, yo te se-gui-ré. Oh
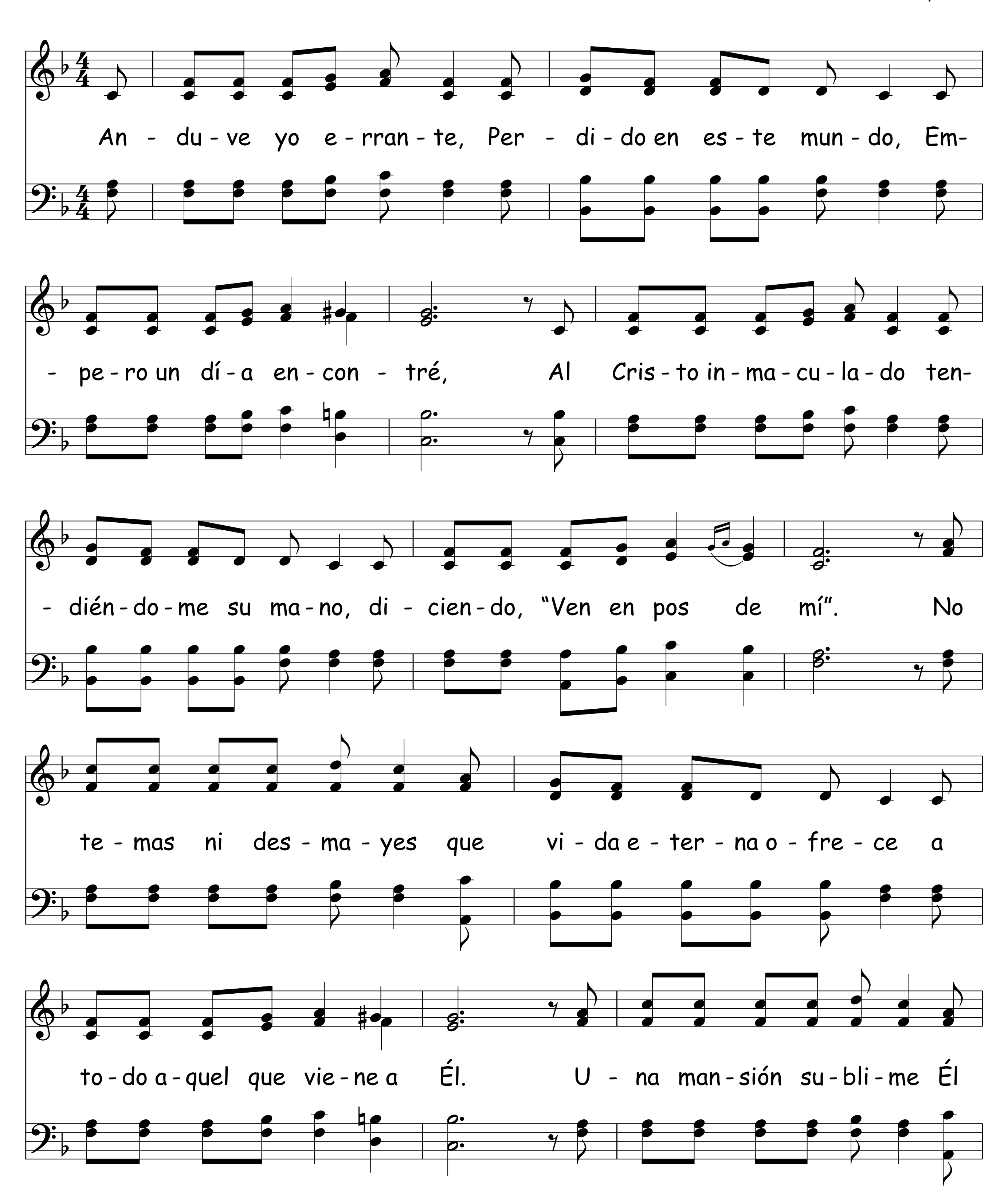
llé-va-me a la ro-ca más al-ta que yo. Só-lo en Ti re-fu-gio ten-dré.
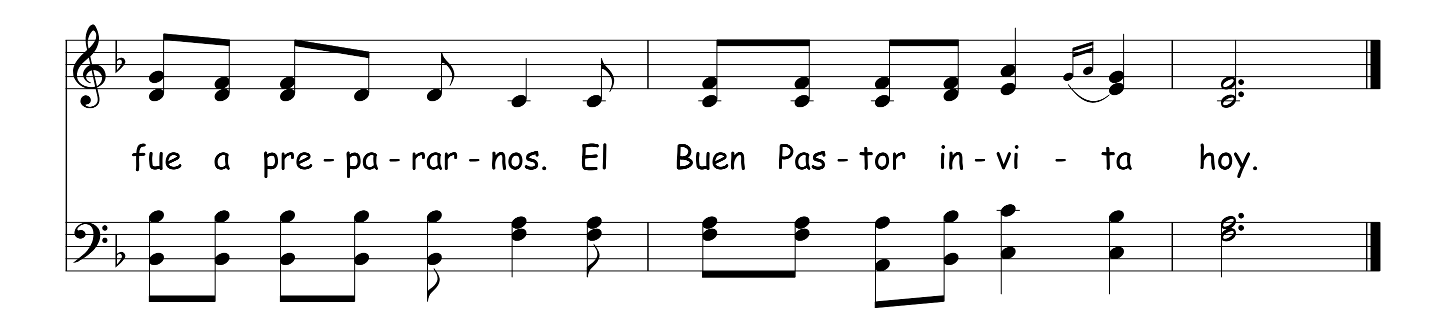
Nítido Rayo Por Cristo



578 Anduve Yo Errante

M.L.G. | Manuel Li Gonzalez, 1978





Hay Una Lucecita En Mí 579

Con Acciones

Arr. Luis Monge V.

1.Hay u - na lu - ce - ci - ta en mí, que de - ja - ré bri - llar,
2.No es - con - de - ré su bri - llo, ¡No! la de - ja - ré bri - llar,
3.El dia - blo no la ro - ba - rá, la de - ja - ré bri - llar,
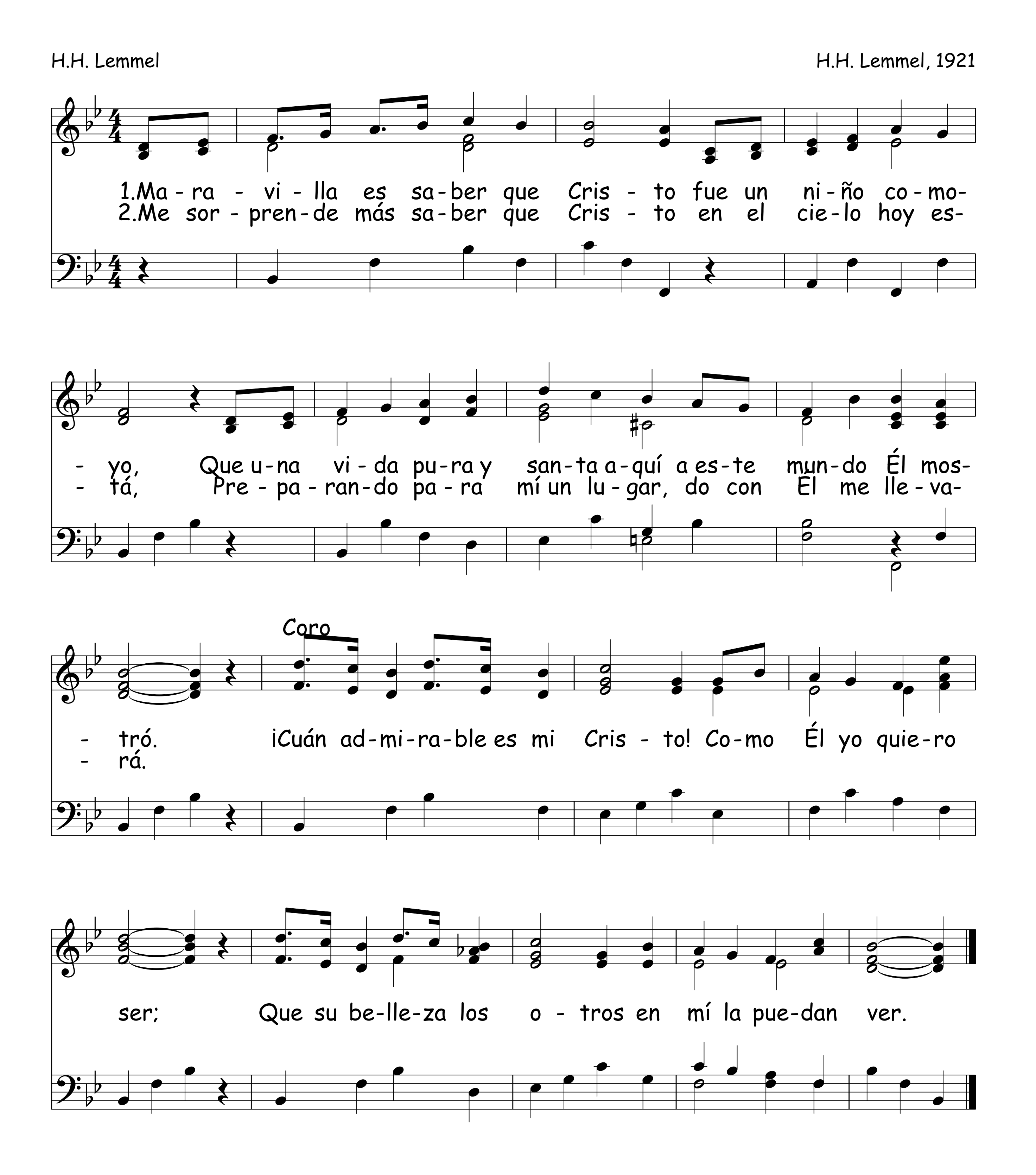
Hay u - na lu - ce - ci - ta en mí, que de - ja - ré bri - llar,
No es - con - de - ré su bri - llo, ¡No! la de - ja - ré bri - llar,
El dia - blo no la ro - ba - rá, la de - ja - ré bri - llar,

Hay u - na lu-ce-ci-ta en mí, que de-ja-ré bri-llar, Bri-lla-rá, bri-lla-rá, bri-lla-rá.
No es-con-de-ré su bri-llo, ¡No! la de-ja-ré bri-llar, Bri-lla - rá, bri-lla-rá, bri-lla-rá.
El dia-blo no la ro - ba - rá, la de-ja-ré bri-llar, Bri-lla - rá, bri-lla-rá, bri-lla-rá.
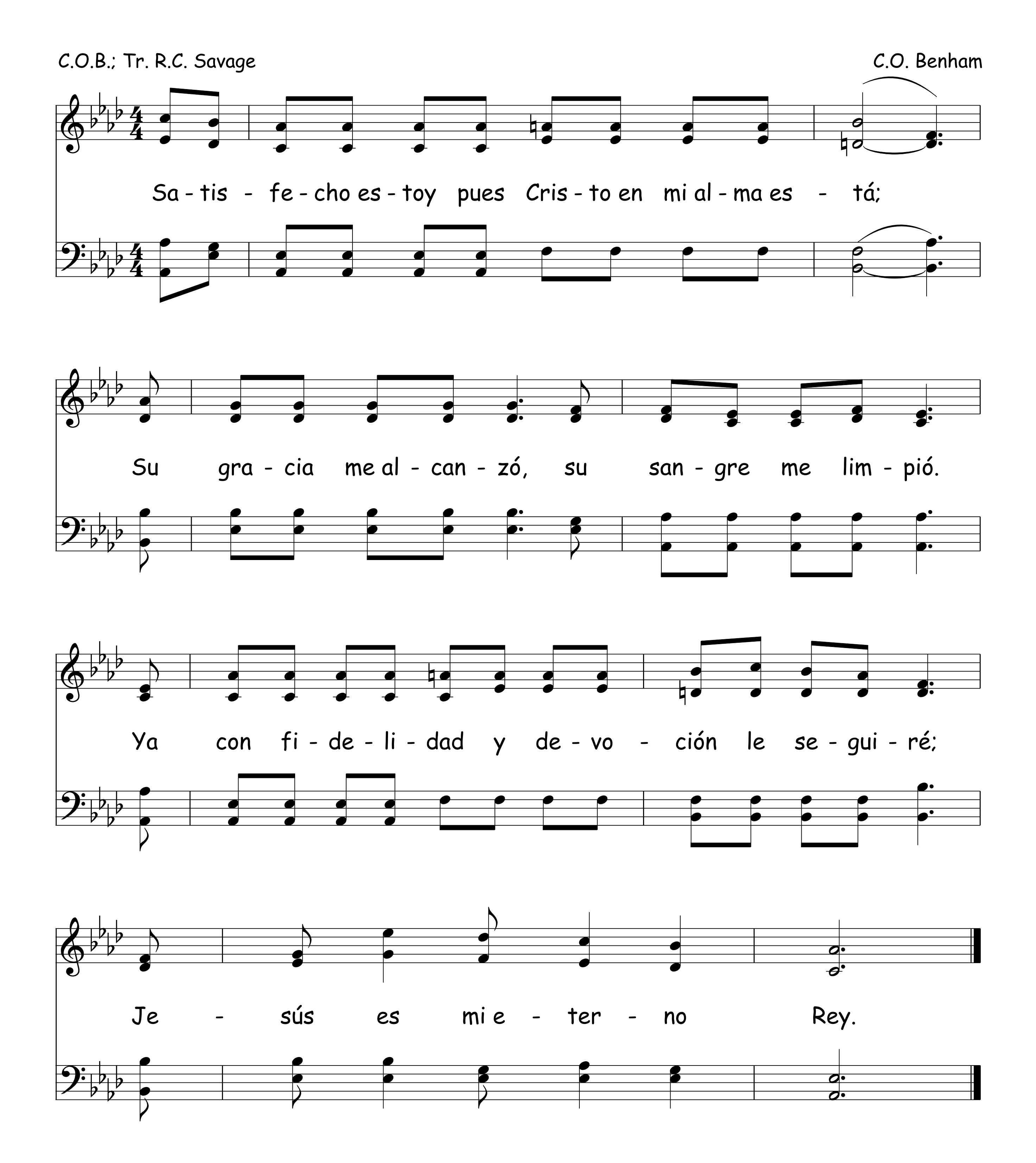
580 Maravilla Es Saber

H.H. Lemmel

H.H. Lemmel, 1921
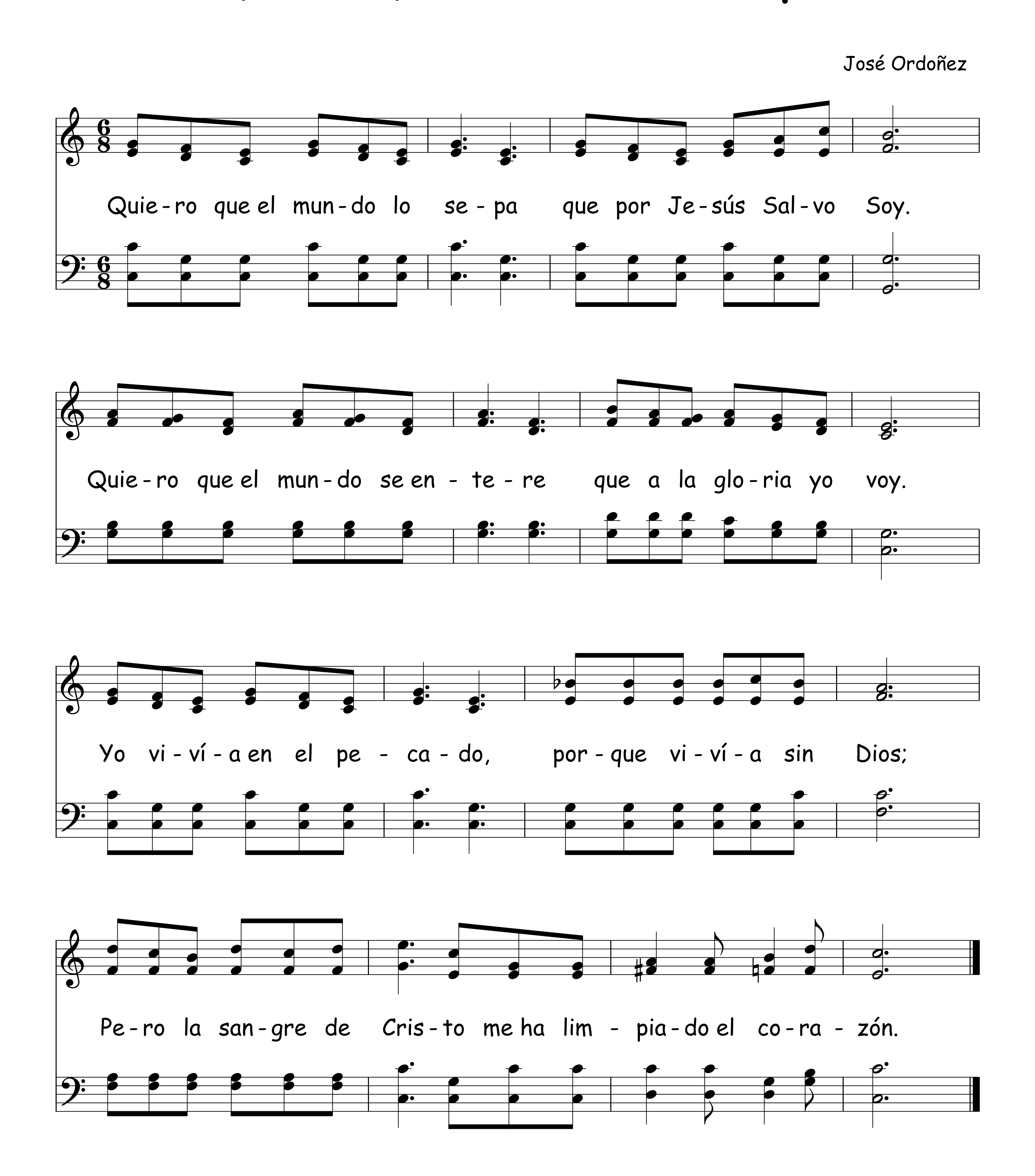


Satisfecho Estoy
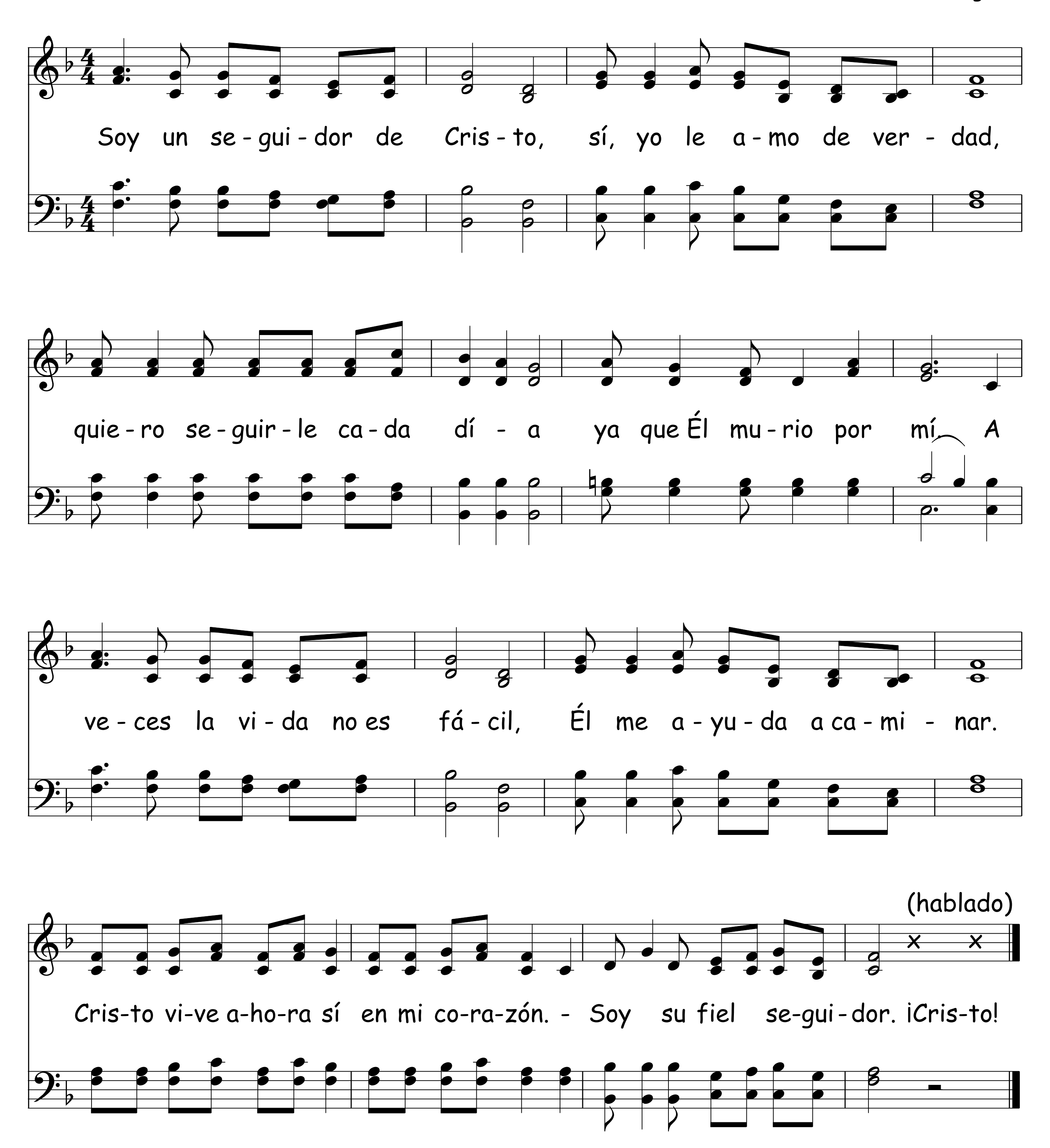


582 Quiero Que El Mundo Lo Sepa

José Ordoñez



Soy Un Seguidor De Cristo 583
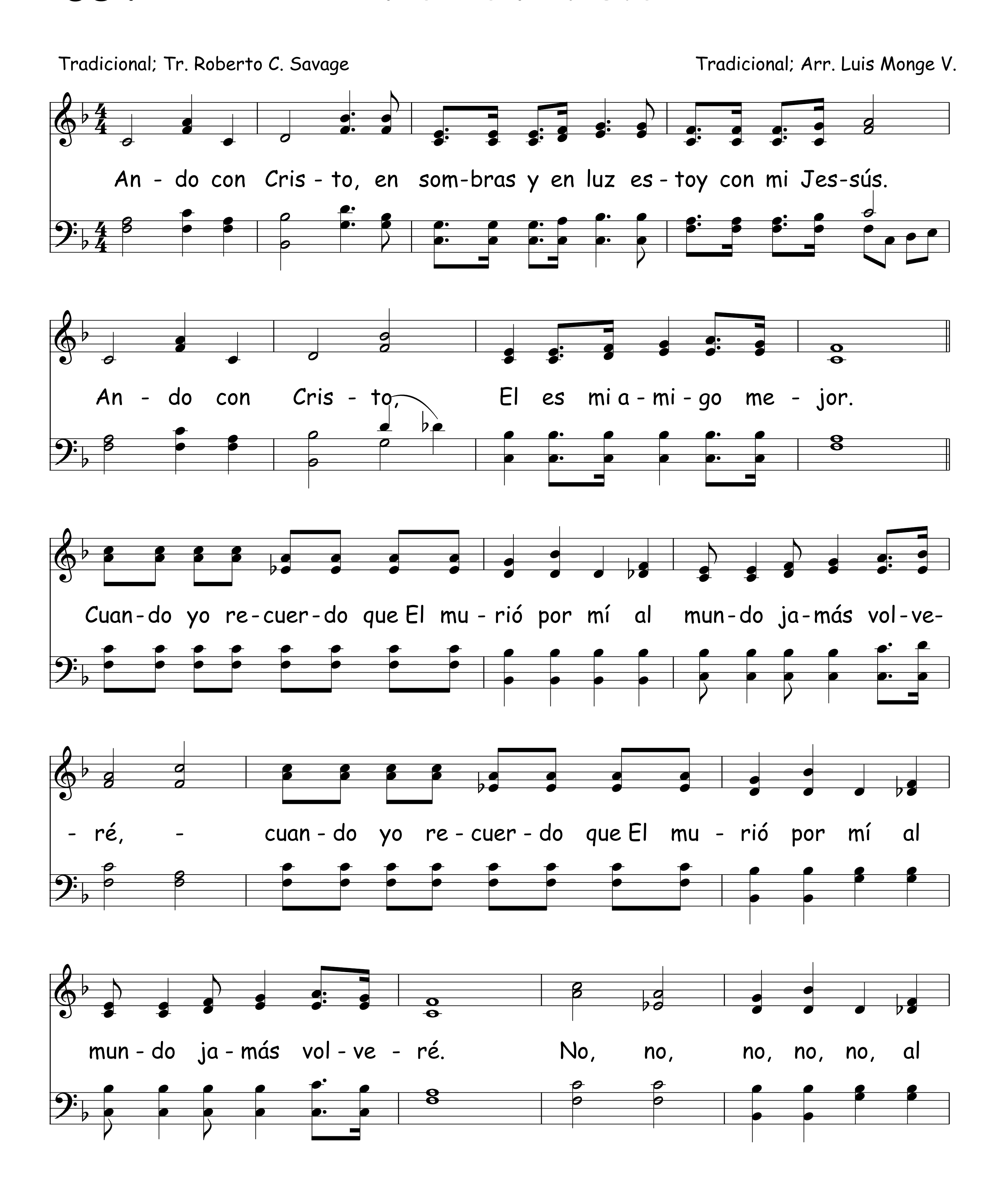
Arr. Luis Monge V.

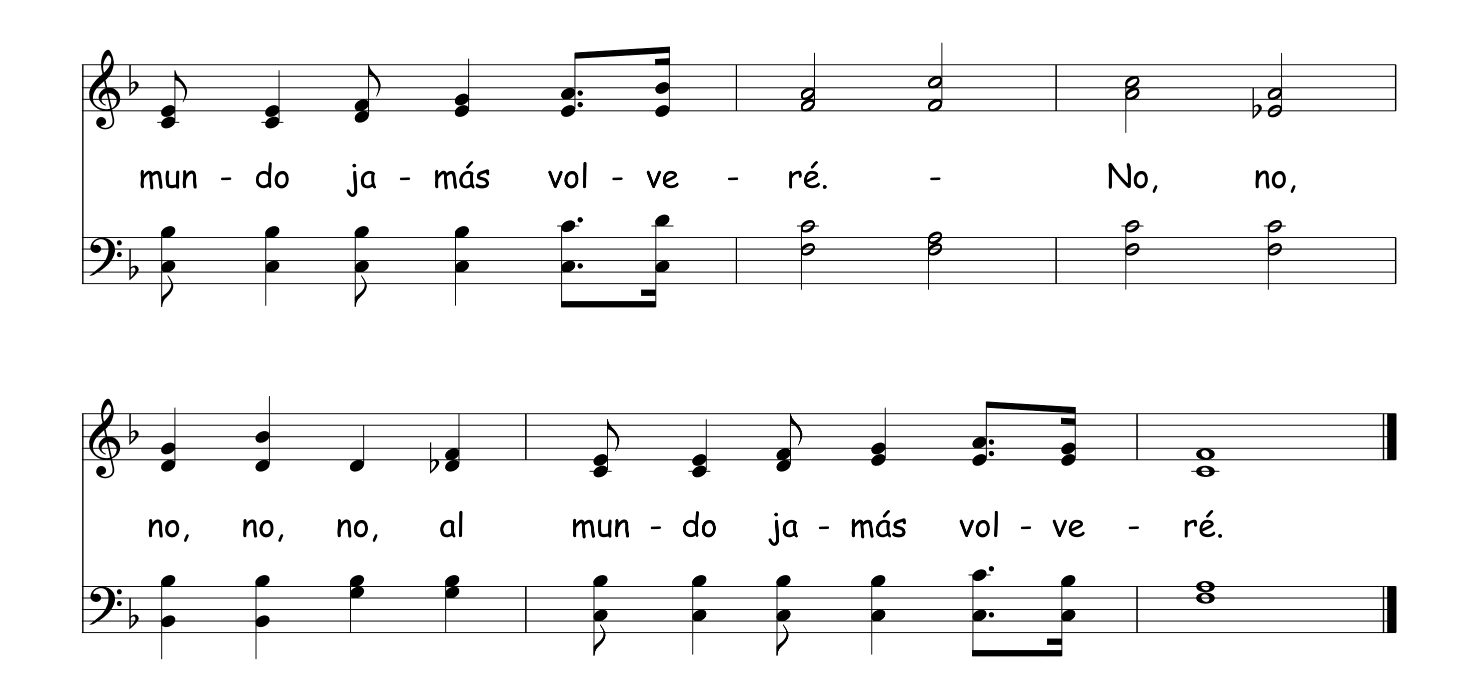


584 Ando Con Cristo

Tradicional; Tr. Roberto C. Savage
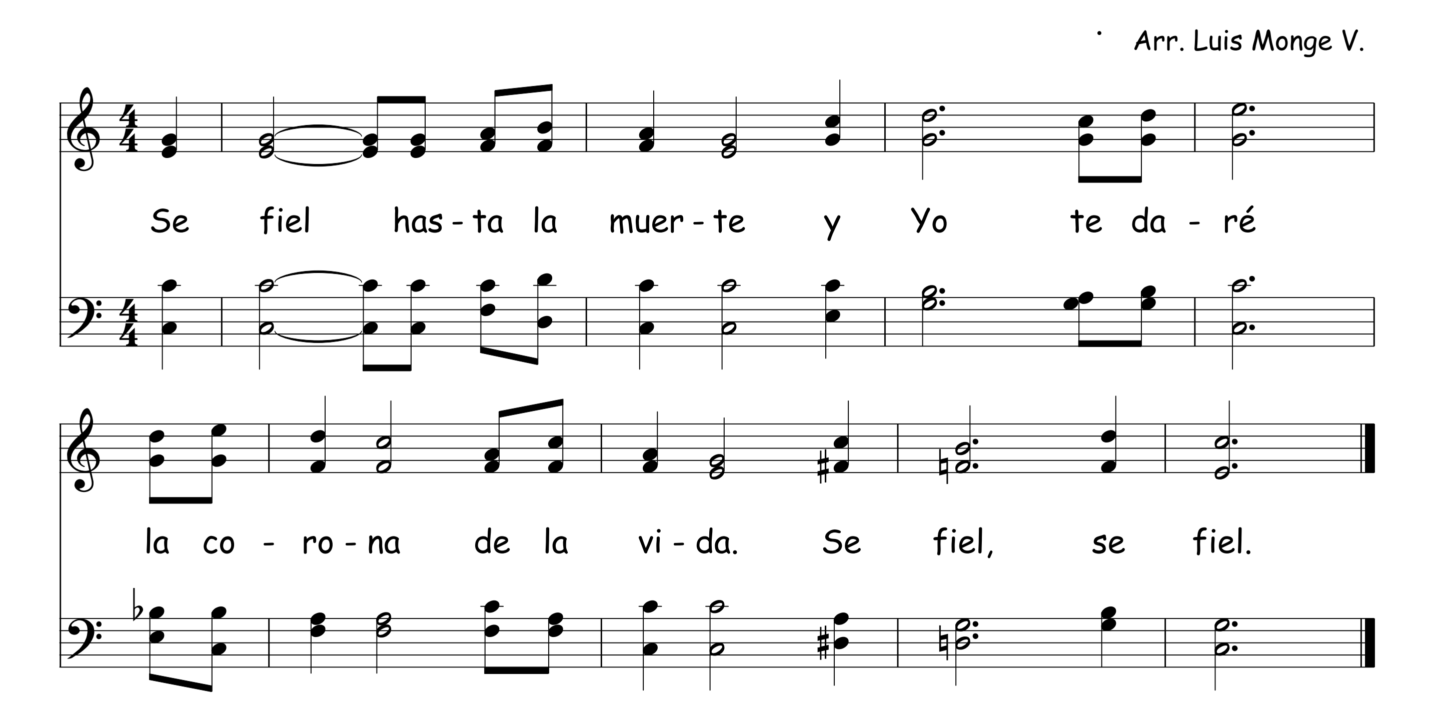
Tradicional; Arr. Luis Monge V.





Se Fiel Hasta La Muerte 585
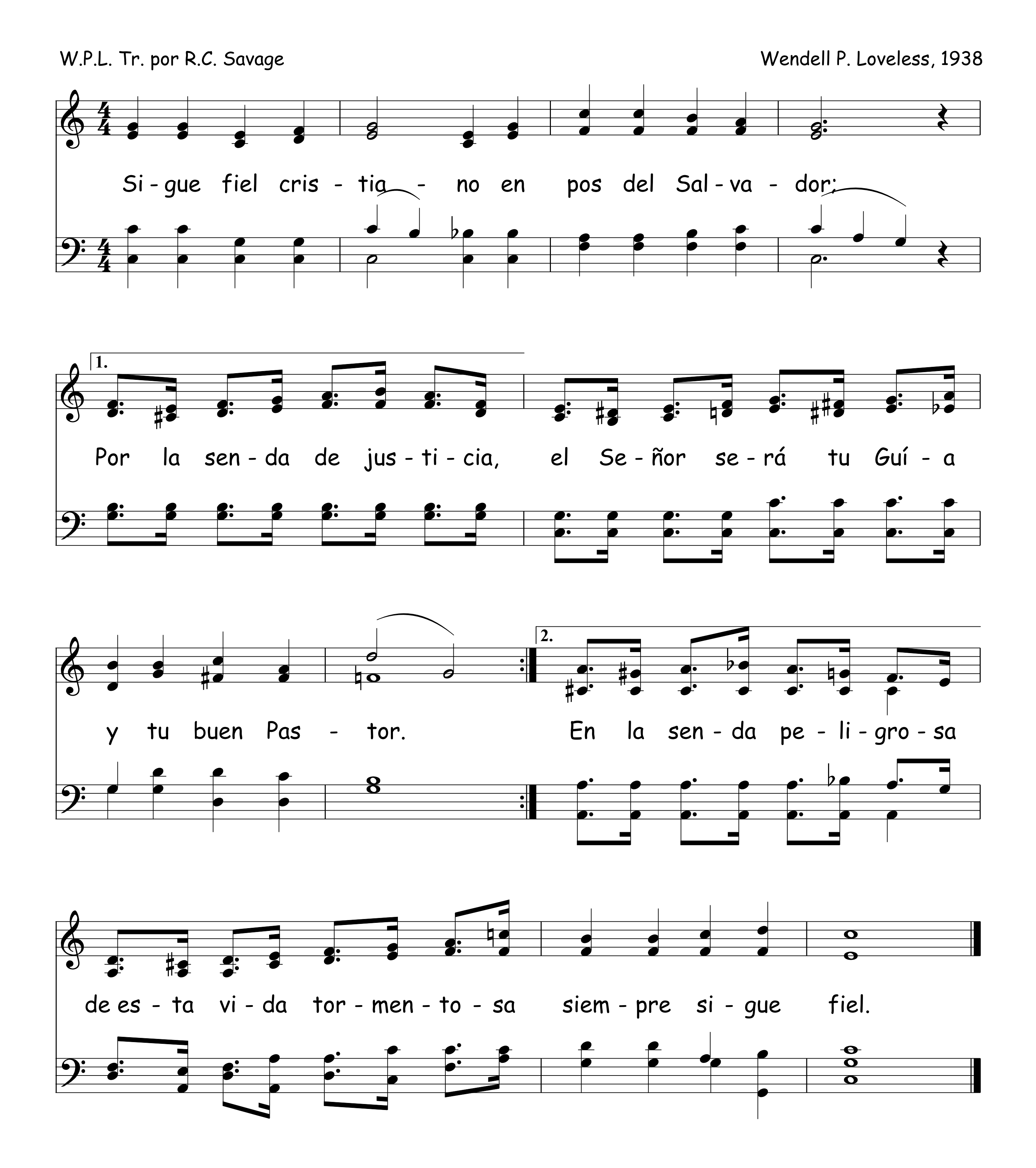
Arr. Luis Monge V.
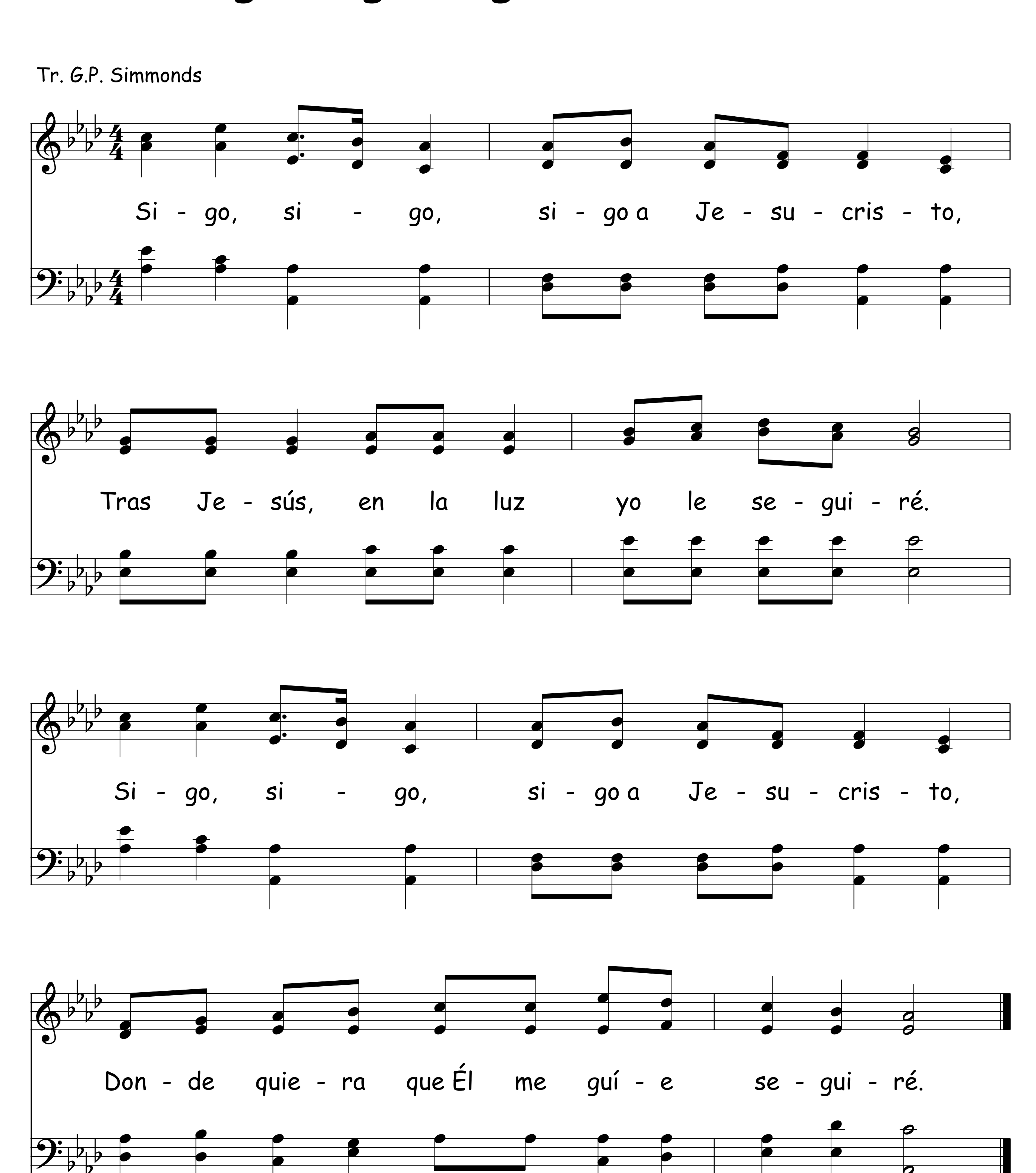


586 Sigue Fiel Cristiano

W.P.L. Tr. por R.C. Savage

Wendell P. Loveless, 1938
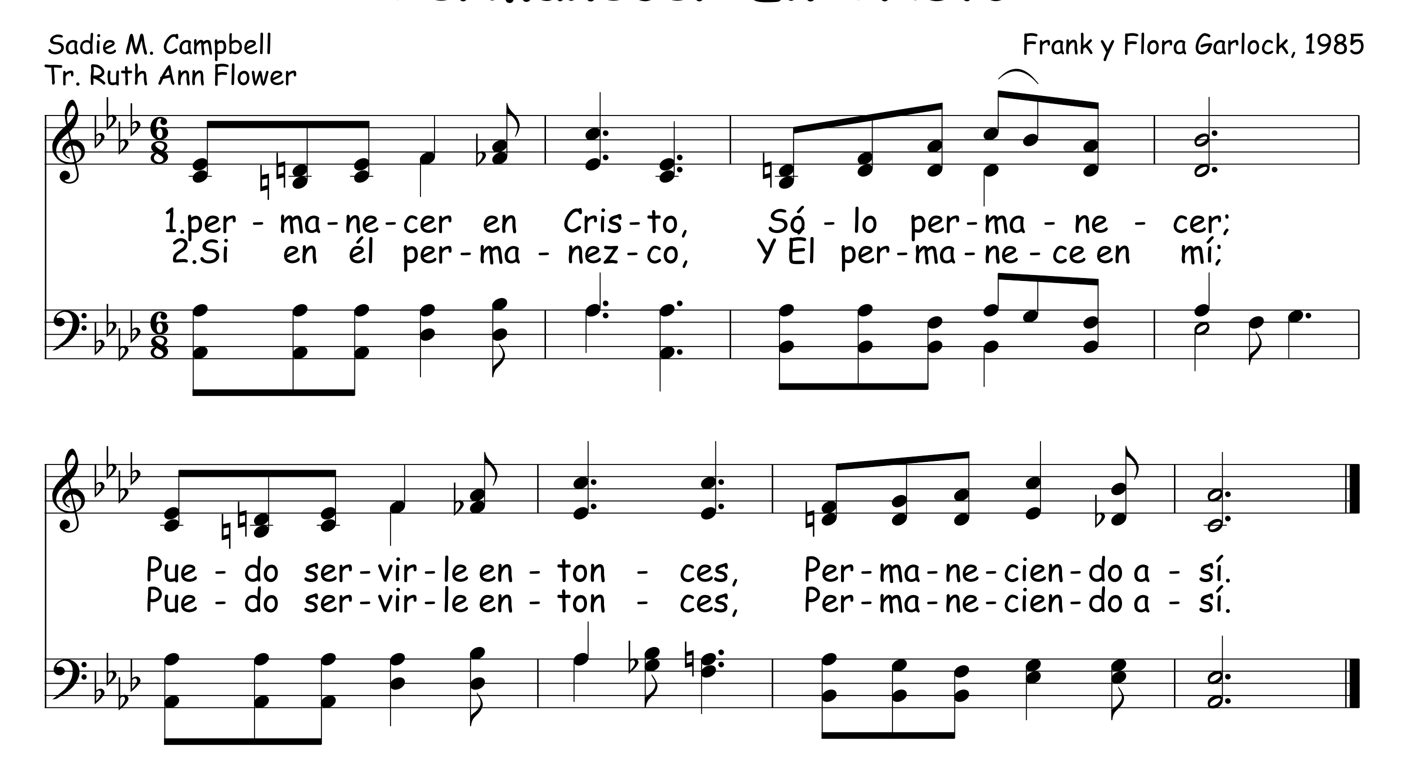


Sigo, Sigo, Sigo, A Jesucristo



588 Permanecer En Cristo

Sadie M. Campbell
Tr. Ruth Ann Flower
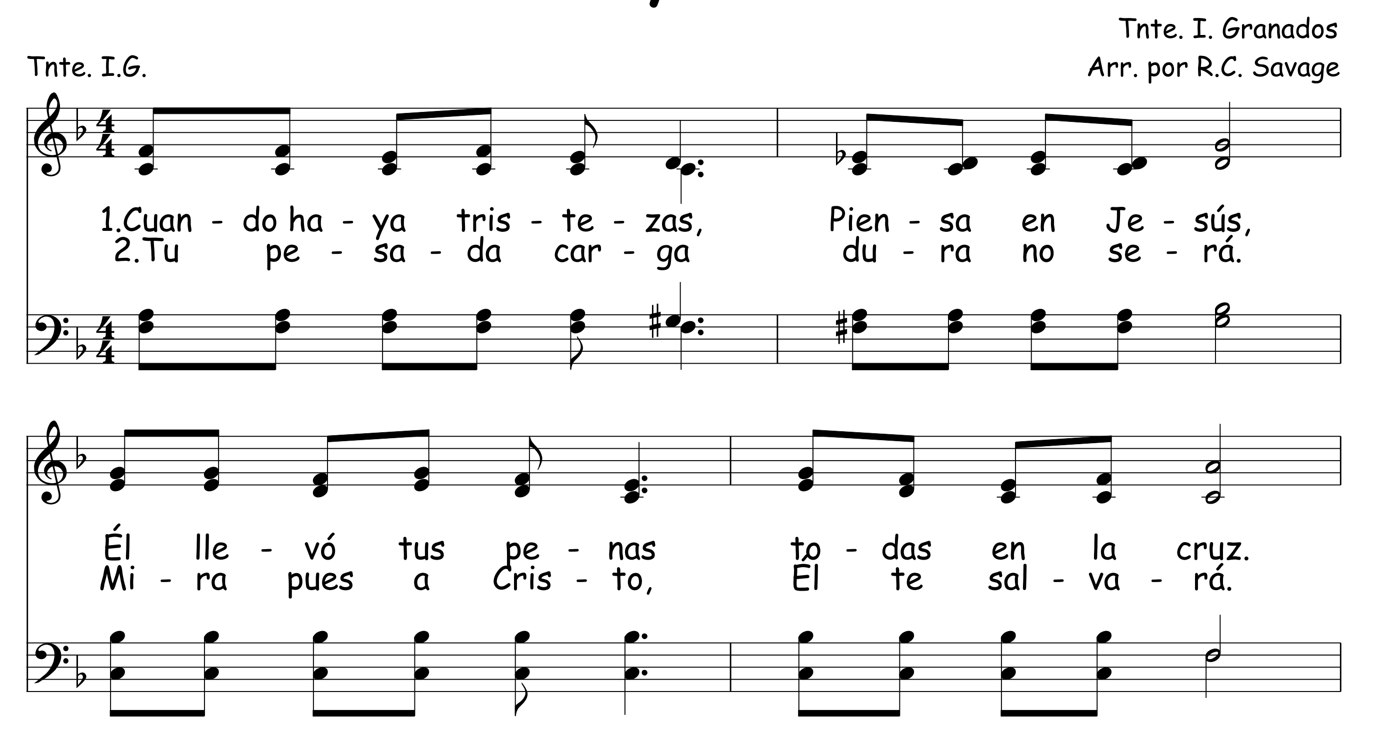
Frank y Flora Garlock, 1985
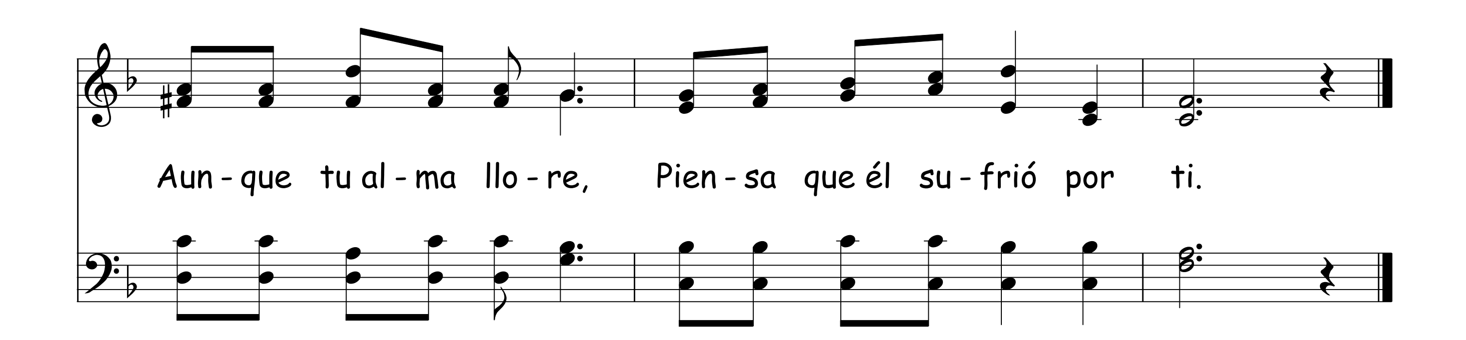


589 Cuando Haya Tristezas

Tnte. I. Granados
Arr. por R.C. Savage

Tnte. I.G.





Firme Estaré 590

R.C.S. — Arr. R.C. Savage, 1956

Coro
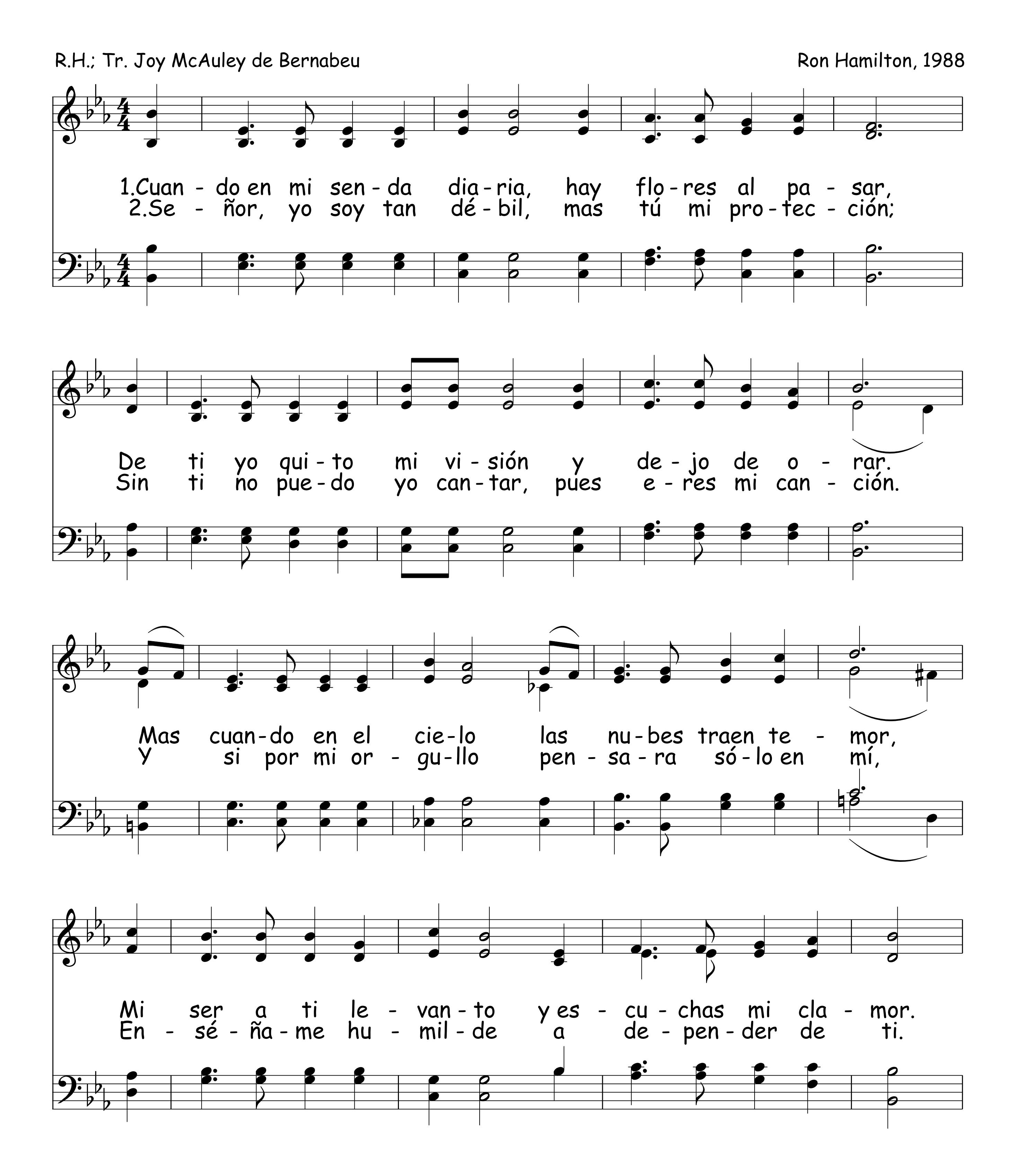
Fir-me es-ta-ré, fir-me es-ta-ré, Mi buen Je-sús me guar-da-rá y fir-me es-ta-ré.
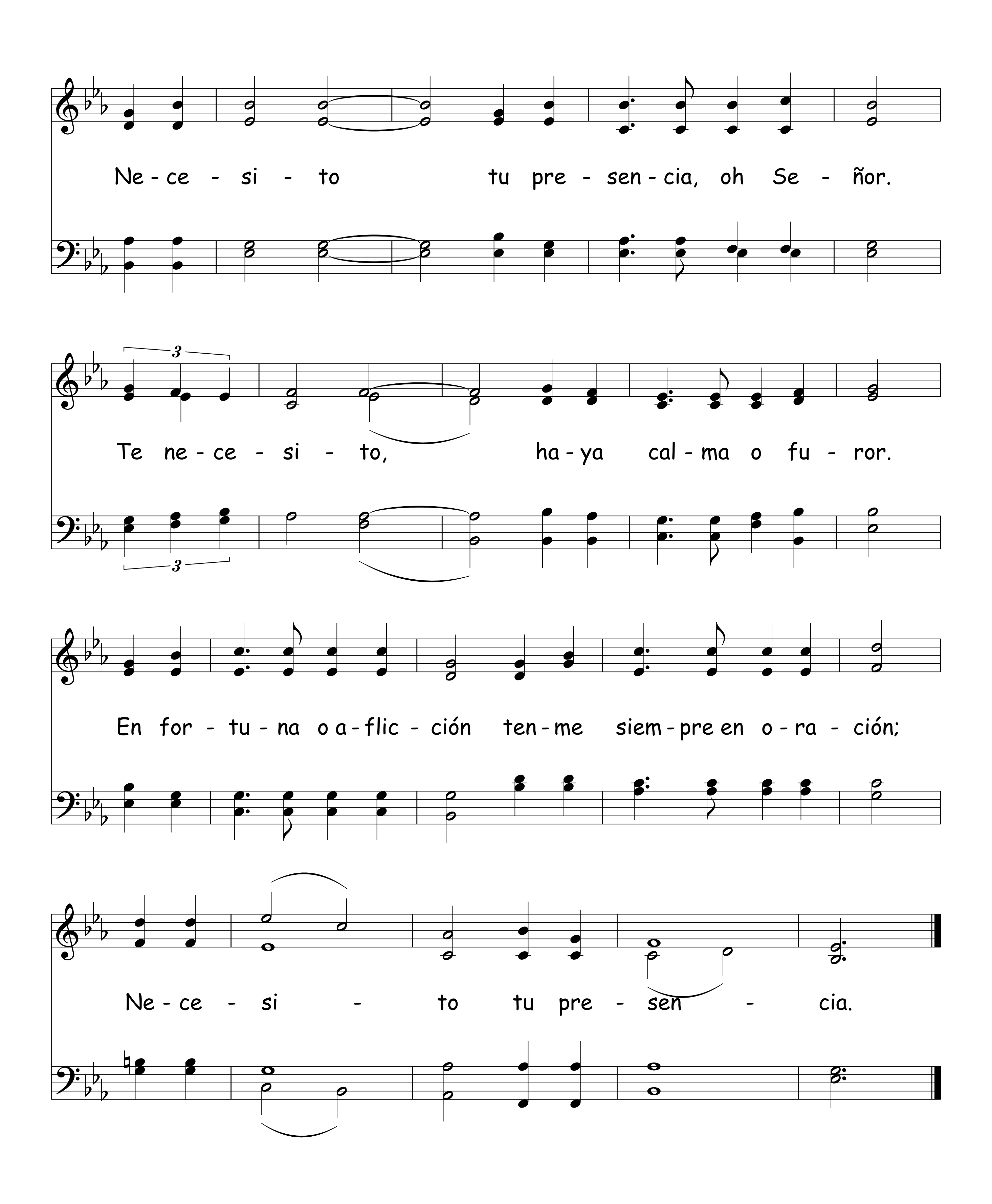
Fin

1. Los vien-tos siem-pre so - plan con fu - ror, mas los que a Cris - to si - guen se li - bran de te - mor.

2. Si vie - nen du - ras prue-bas de a-flic - ción, yo con - fia - ré en Cris - to, me da con - so - la - ción.

591 Necesito Tu Presencia
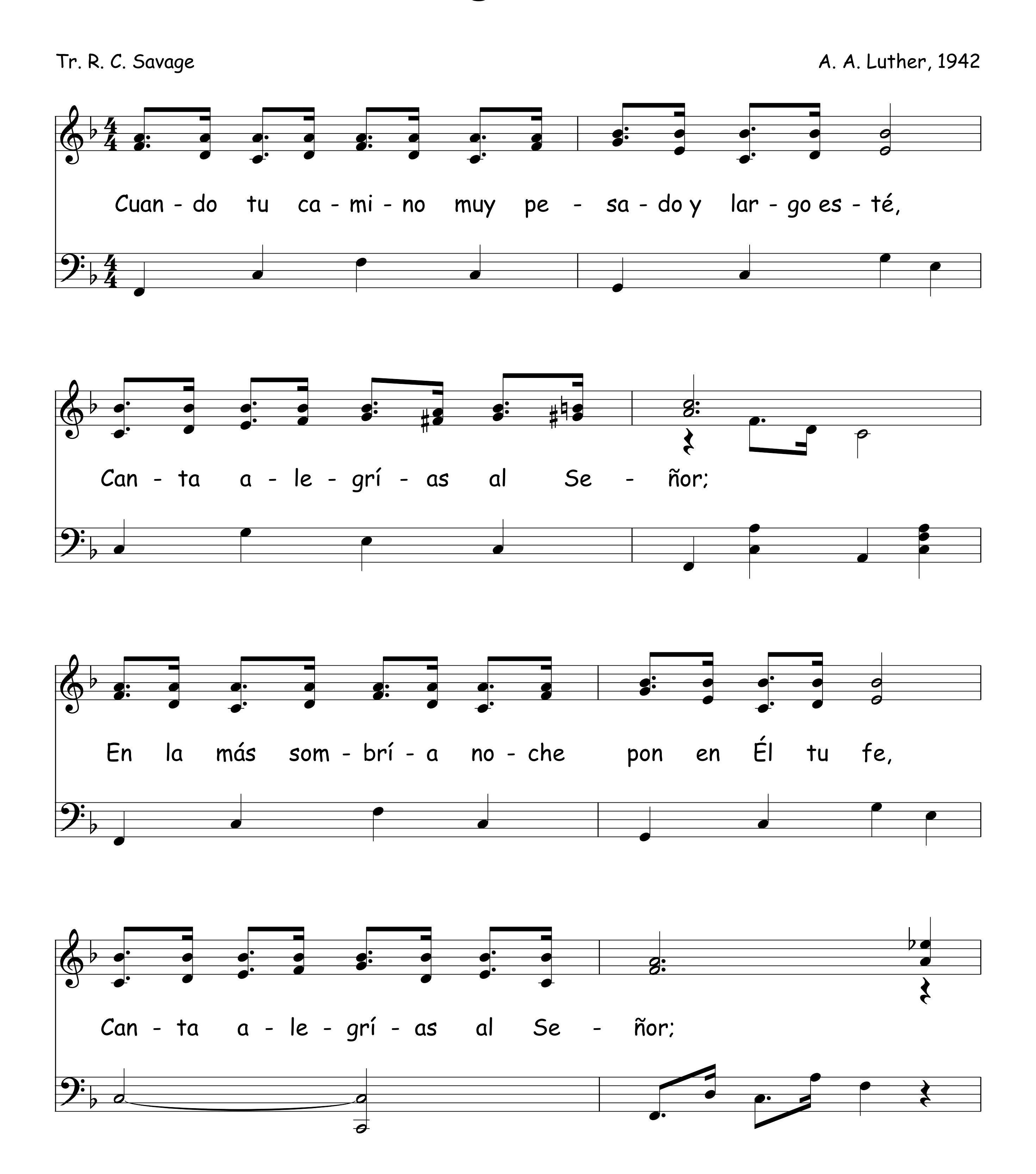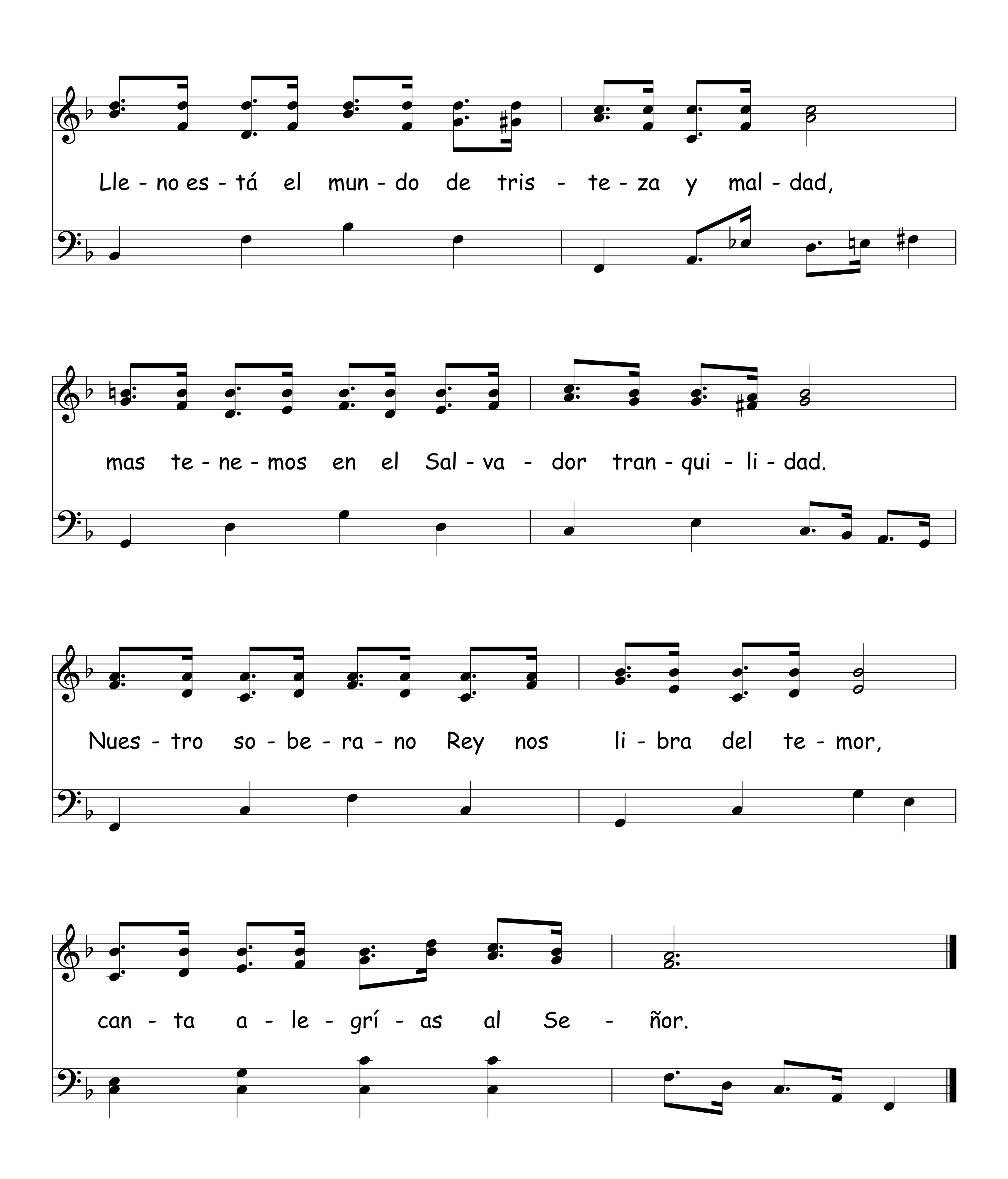



Ne - ce - si - to tu pre - sen - cia, oh Se - ñor.
Te ne - ce - si - to, ha - ya cal - ma o fu - ror.
En for - tu - na o a - flic - ción ten - me siem - pre en o - ra - ción;
Ne - ce - si - to tu pre - sen - cia.

592 Canta Alegrías Al Señor

Tr. R. C. Savage
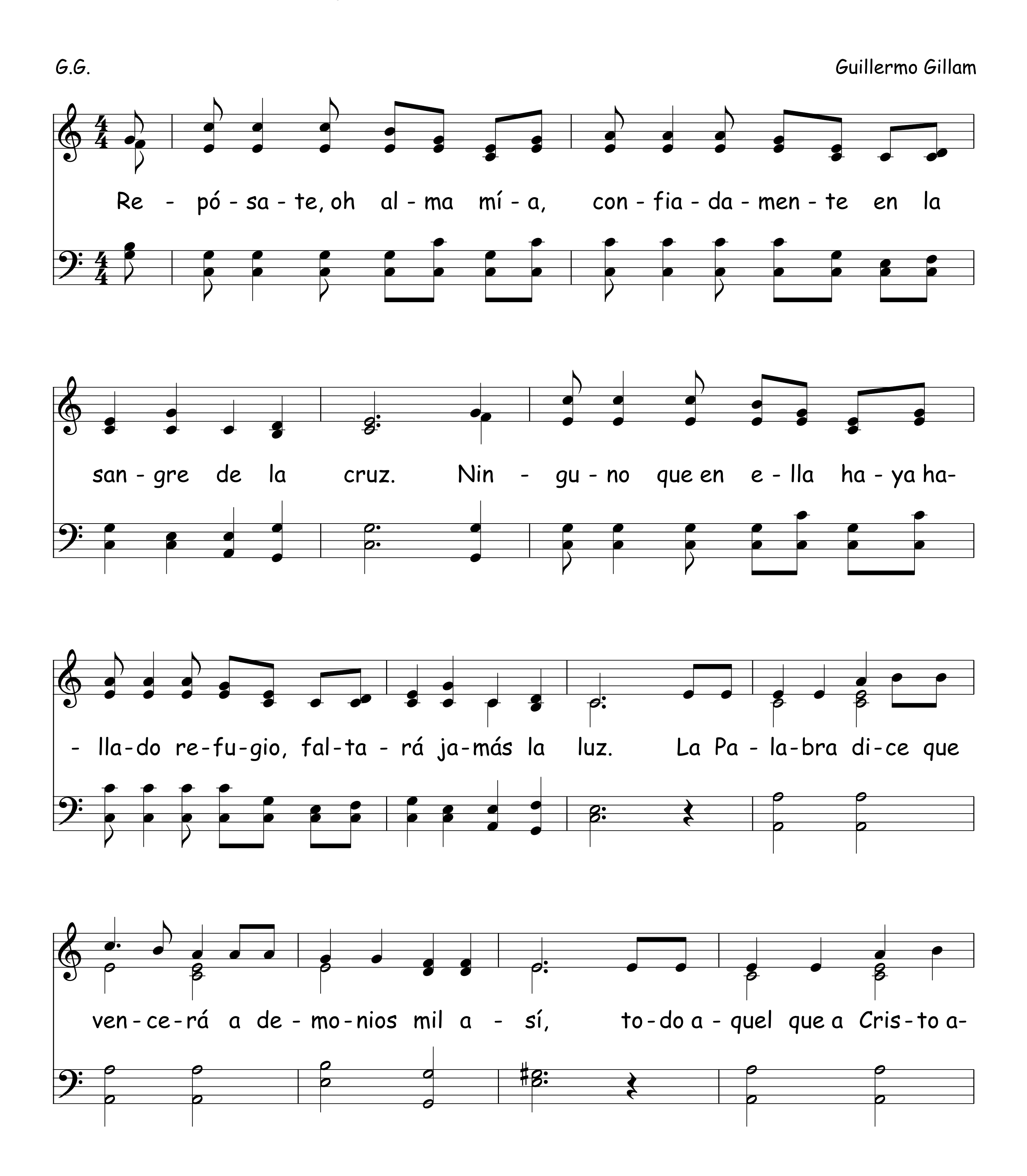
A. A. Luther, 1942
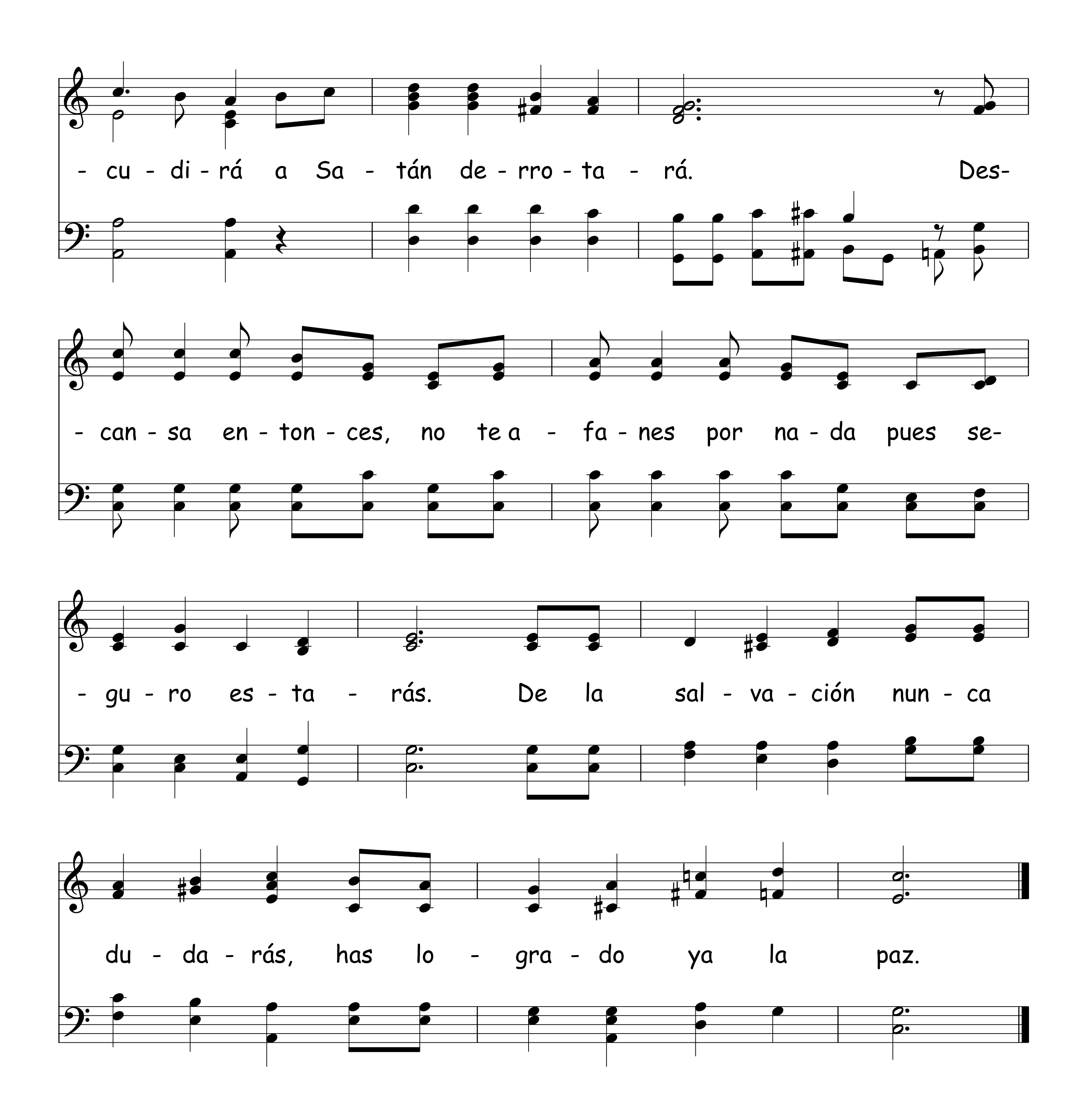



Lle - no es - tá el mun - do de tris - te - za y mal - dad,
mas te - ne - mos en el Sal - va - dor tran - qui - li - dad.
Nues - tro so - be - ra - no Rey nos li - bra del te - mor,
can - ta a - le - grí - as al Se - ñor.

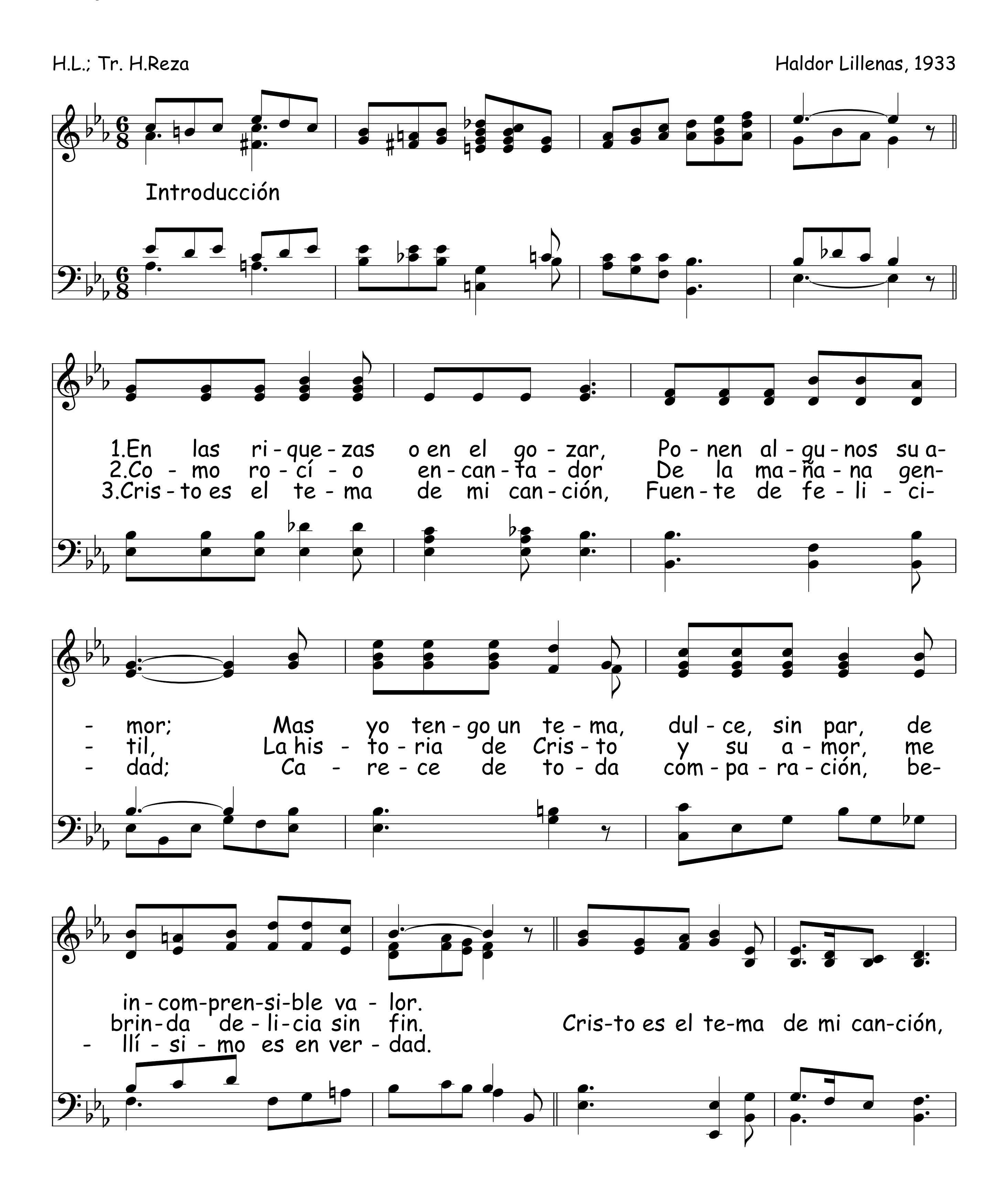
593 Reposate Oh Alma Mía
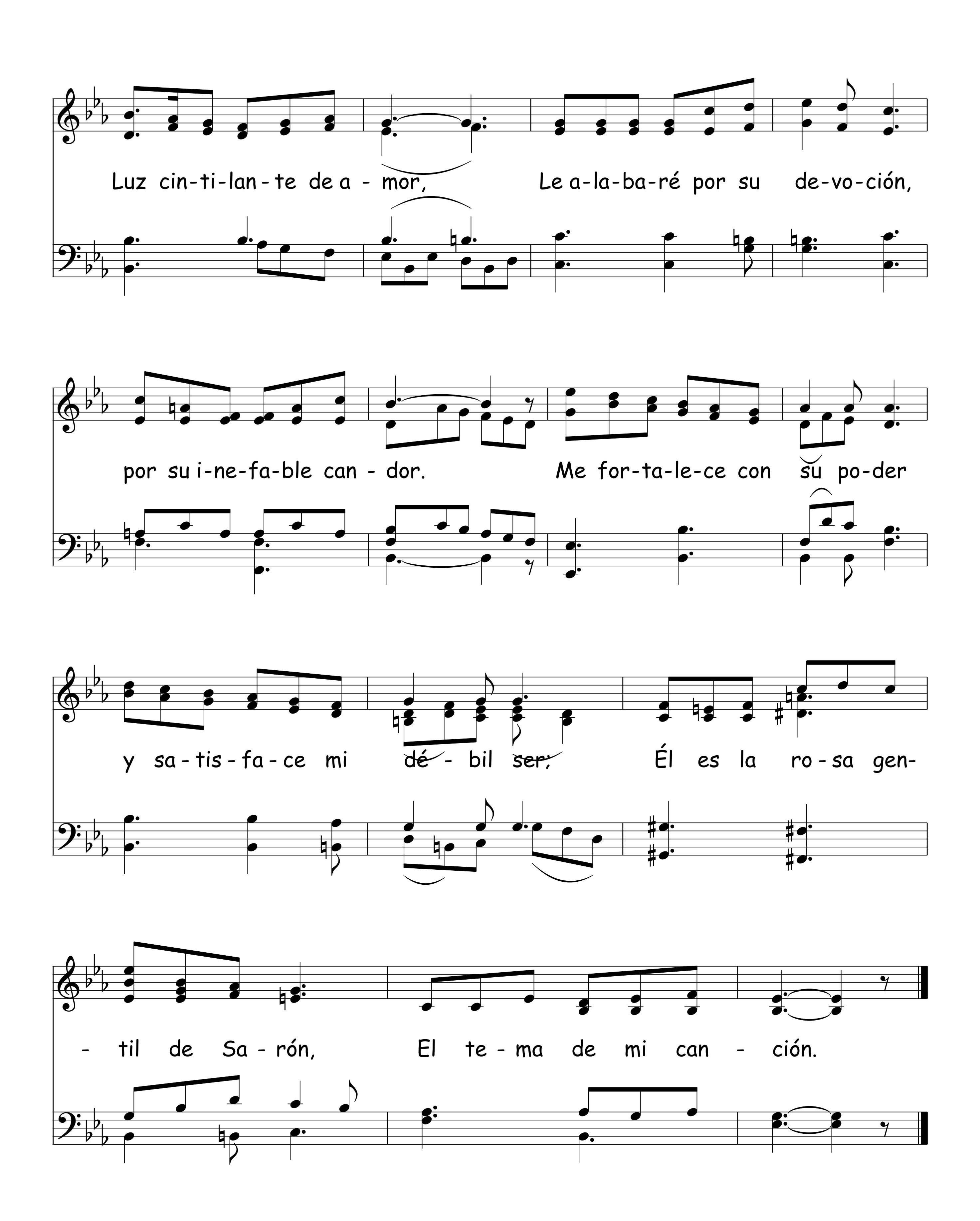
G.G. Guillermo Gillam




- cu - di - rá a Sa - tán de - rro - ta - rá. Des-
- can - sa en - ton - ces, no te a - fa - nes por na - da pues se-
- gu - ro es - ta - rás. De la sal - va - ción nun - ca
du - da - rás, has lo - gra - do ya la paz.

594 El Tema De Mi Canción
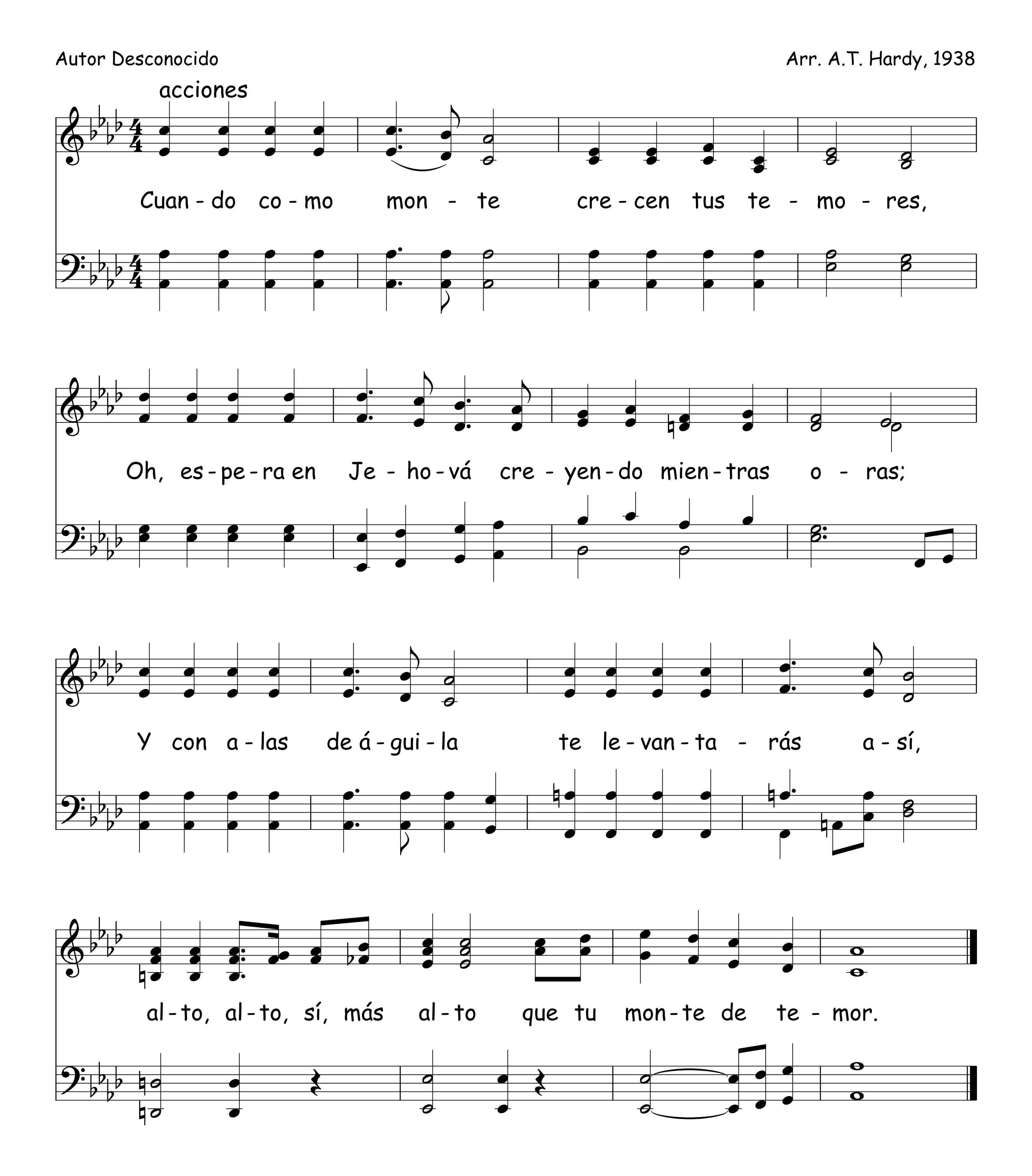



Luz cin-ti-lan-te de a - mor, Le a-la-ba-ré por su de-vo-ción,
por su i-ne-fa-ble can - dor. Me for-ta-le-ce con su po-der
y sa-tis-fa-ce mi dé - bil ser; Él es la ro-sa gen-
- til de Sa-rón, El te-ma de mi can - ción.

Cuando Como Monte

Autor Desconocido
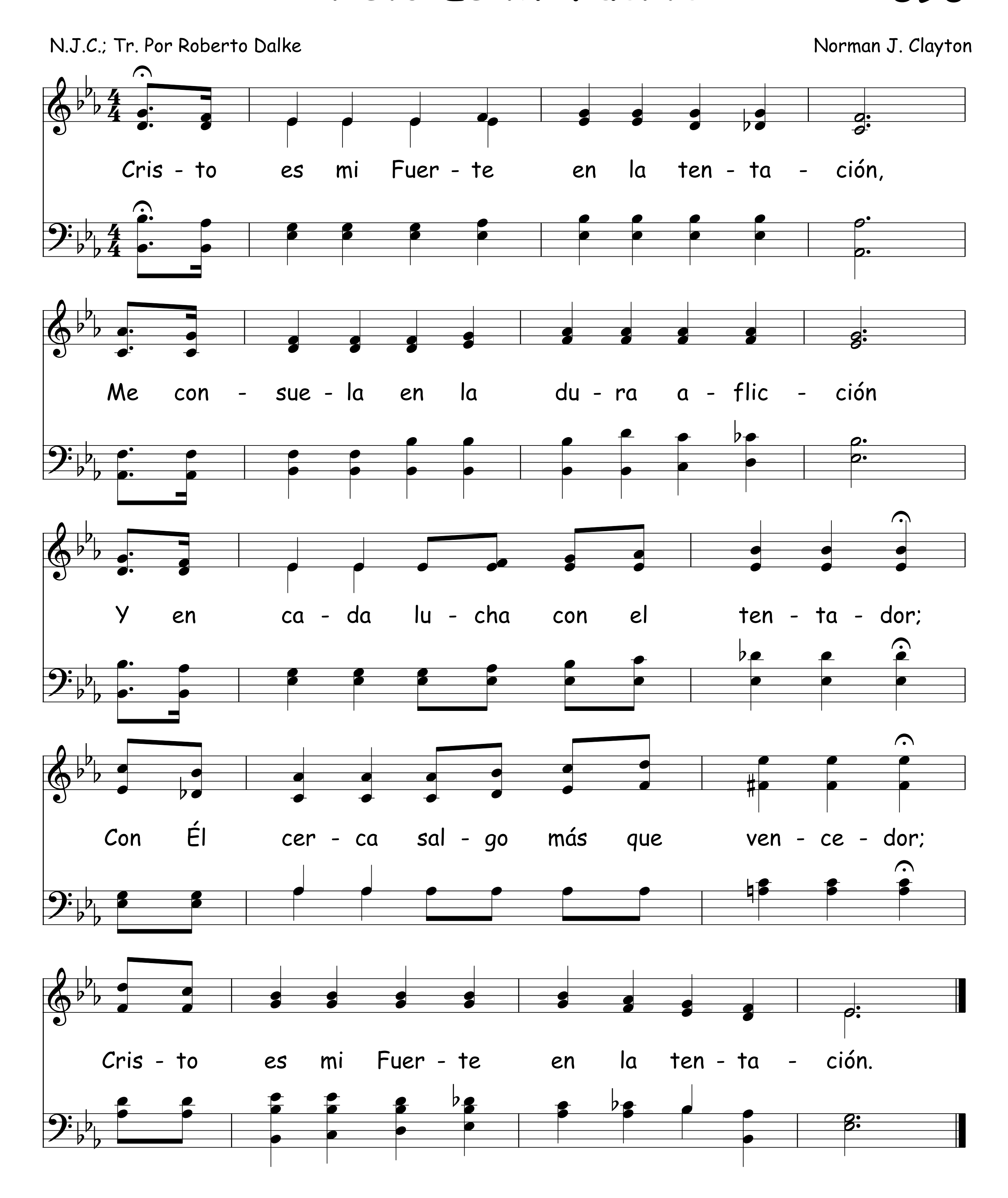
Arr. A.T. Hardy, 1938



Cristo Es Mi Fuerte

N.J.C.; Tr. Por Roberto Dalke

Norman J. Clayton
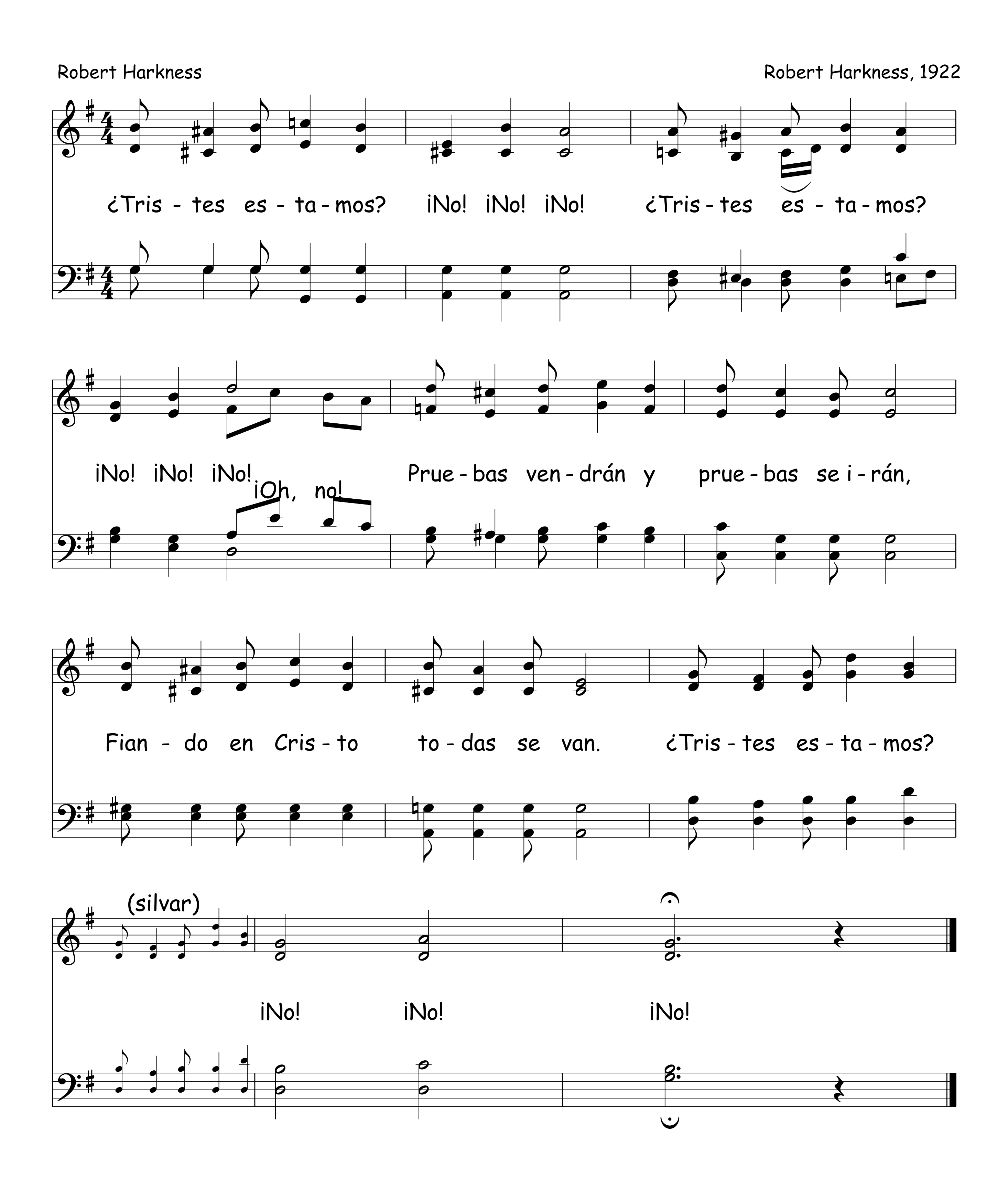


597 Cristo Es La Roca De Poder

Arr. Luis Monge V.
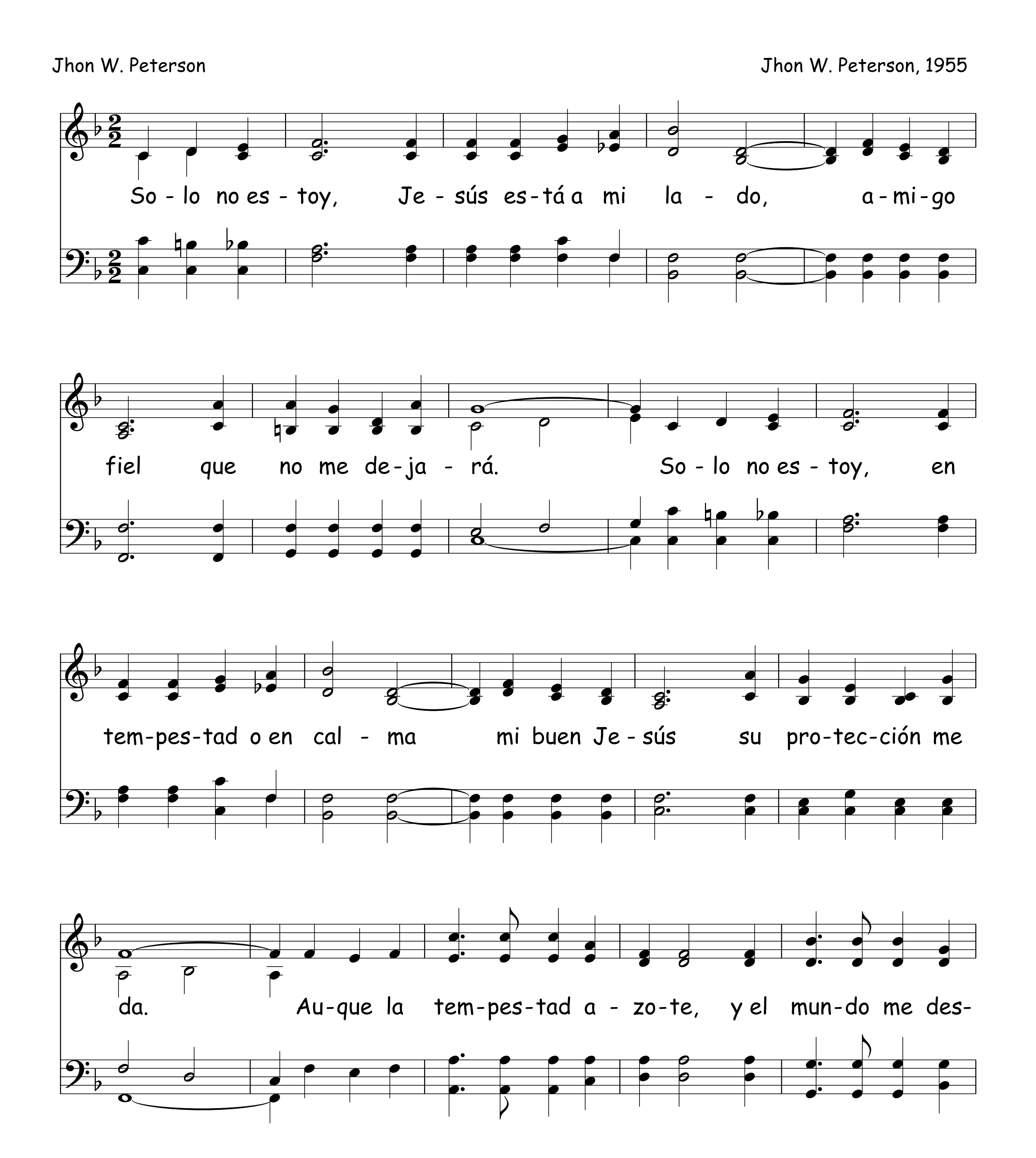
Cris-to es la ro-ca del po-der: Es-cón-de-me, es-cón-de-me, es-cón-de-me, has-ta que pa-se, oh Se-ñor, la tem-pes-tad, es-cón-de-me, es-cón-de-me, con tu po-der. Cris-to es la ro-ca del po-der que cal-ma-rá la tem-pes-tad: Tú e-res Je-sús mi Sal-va-dor es-cón-de-me, es-cón-de-me.
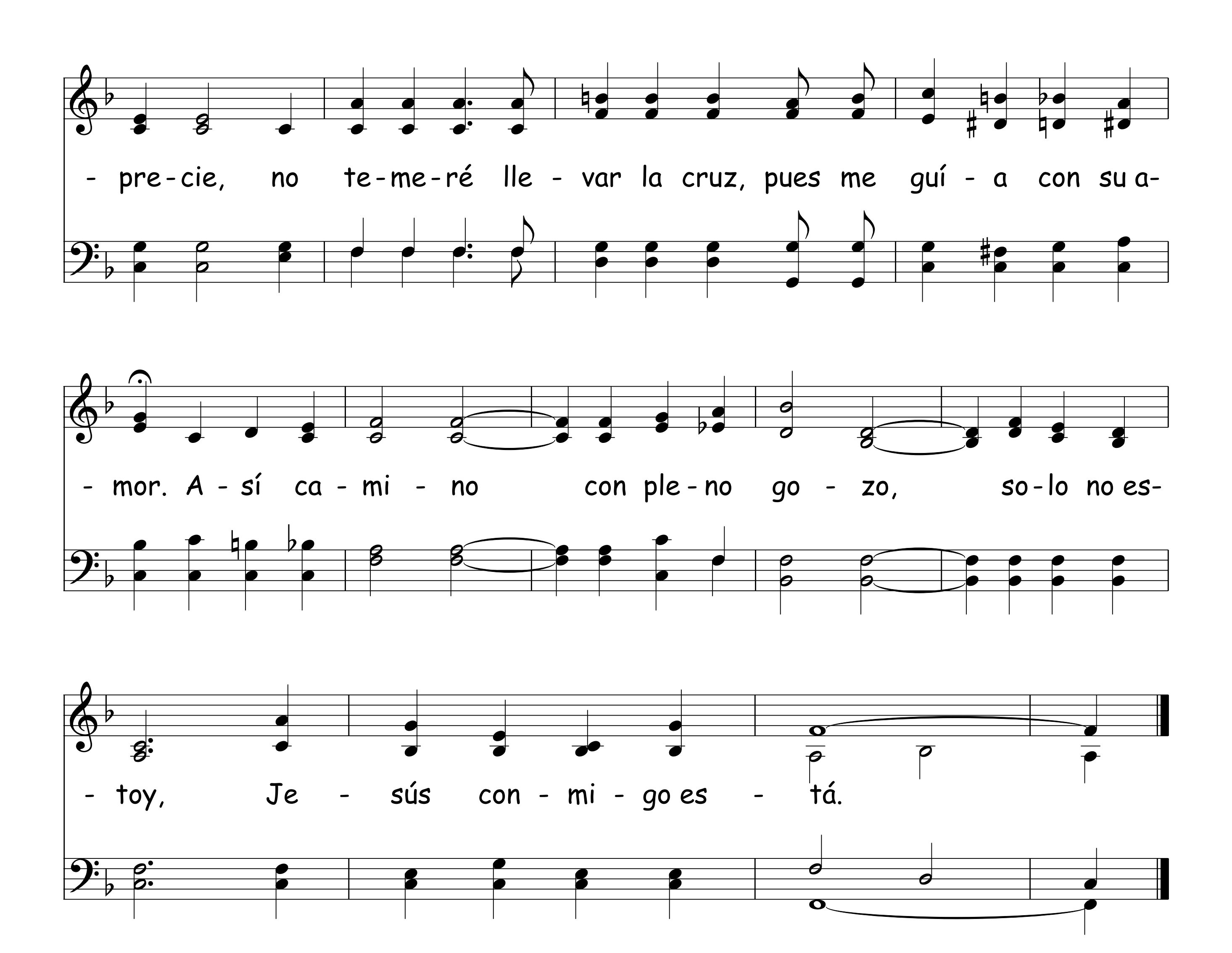
¿Tristes Estamos? 598



599 Solo No Estoy

Jhon W. Peterson | Jhon W. Peterson, 1955
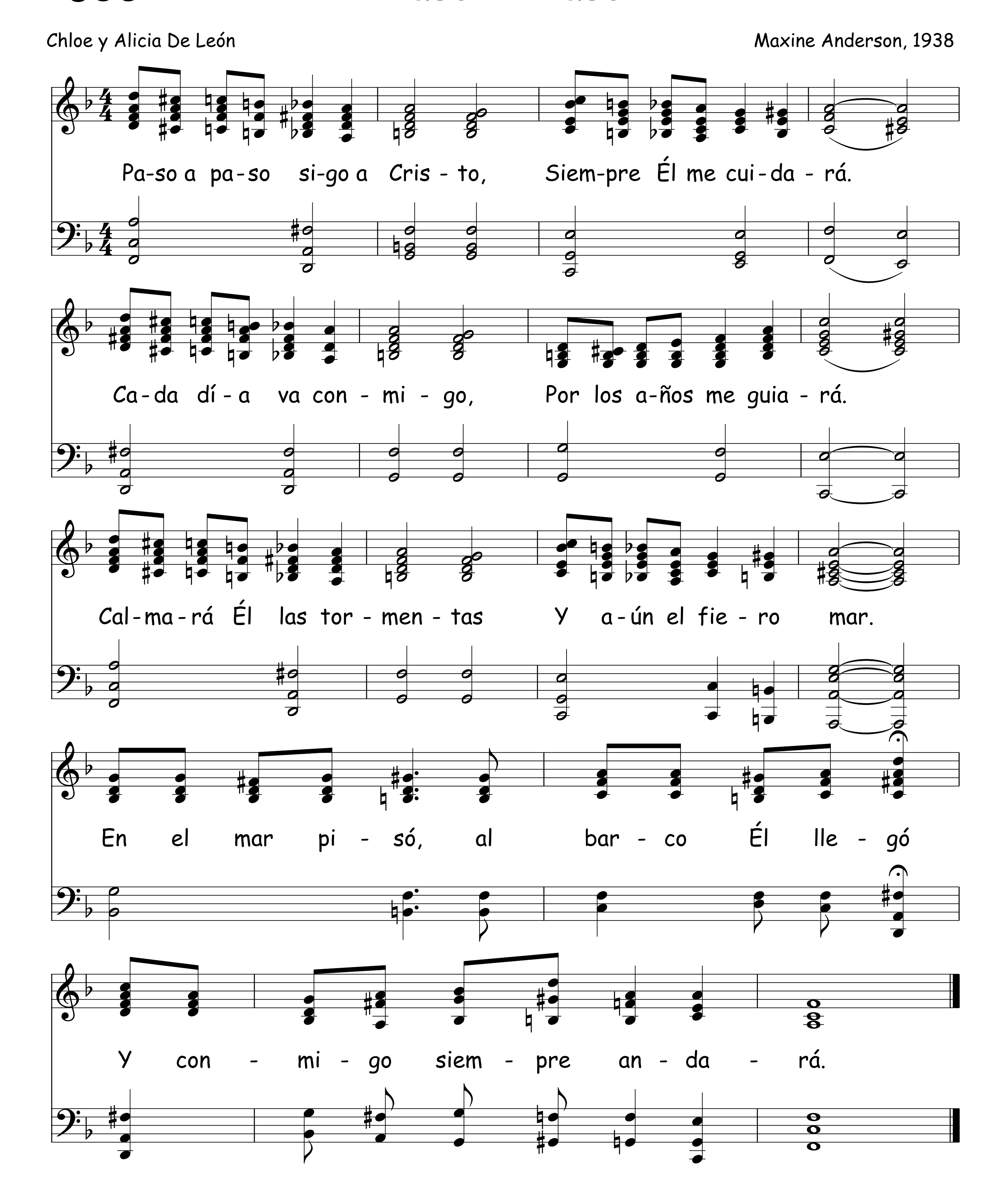




- pre - cie, no te - me - ré lle - var la cruz, pues me guí - a con su a-
- mor. A - sí ca - mi - no con ple - no go - zo, so - lo no es-
- toy, Je - sús con - mi - go es - tá.

600 Paso A Paso
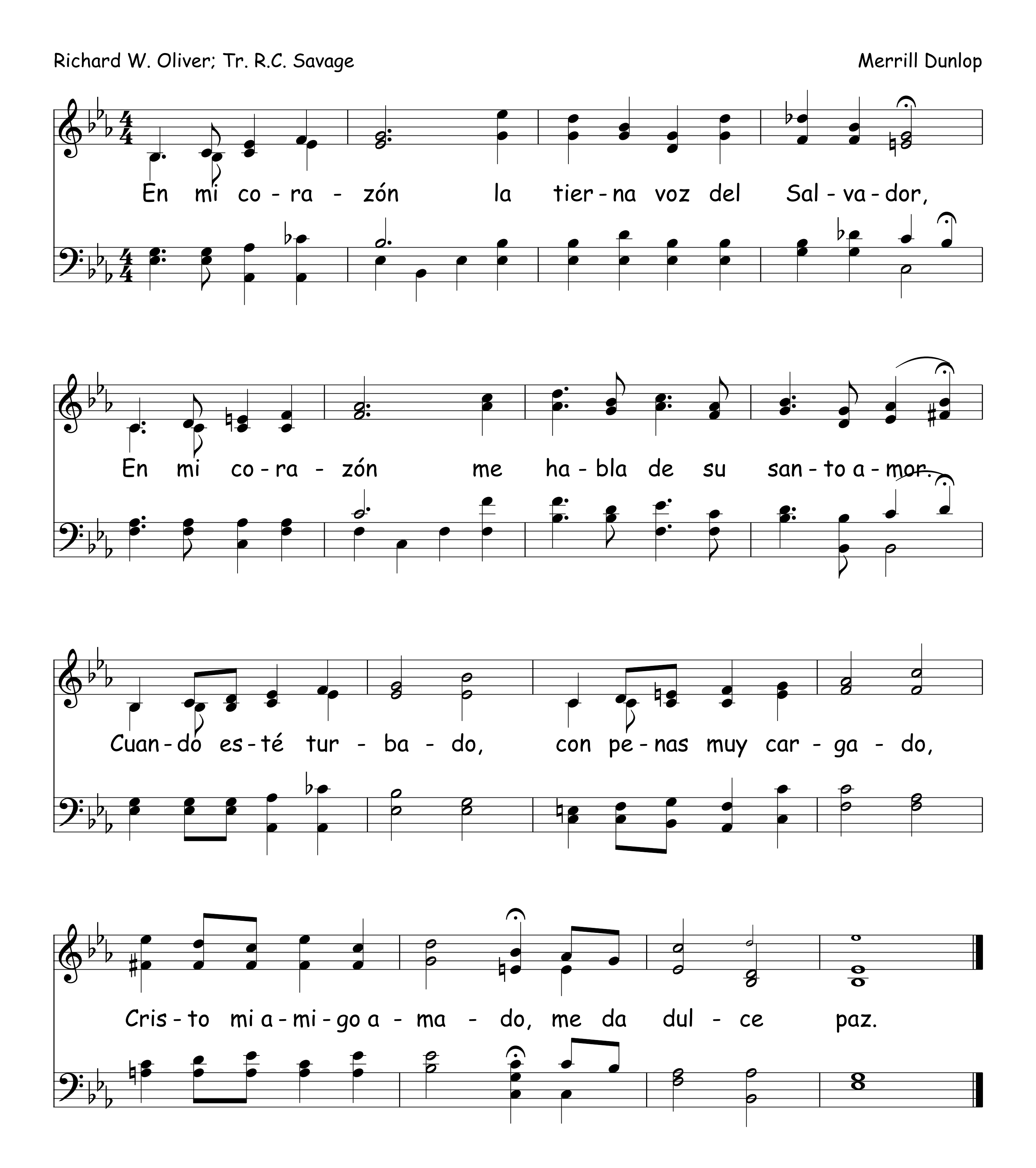
Chloe y Alicia De León — Maxine Anderson, 1938
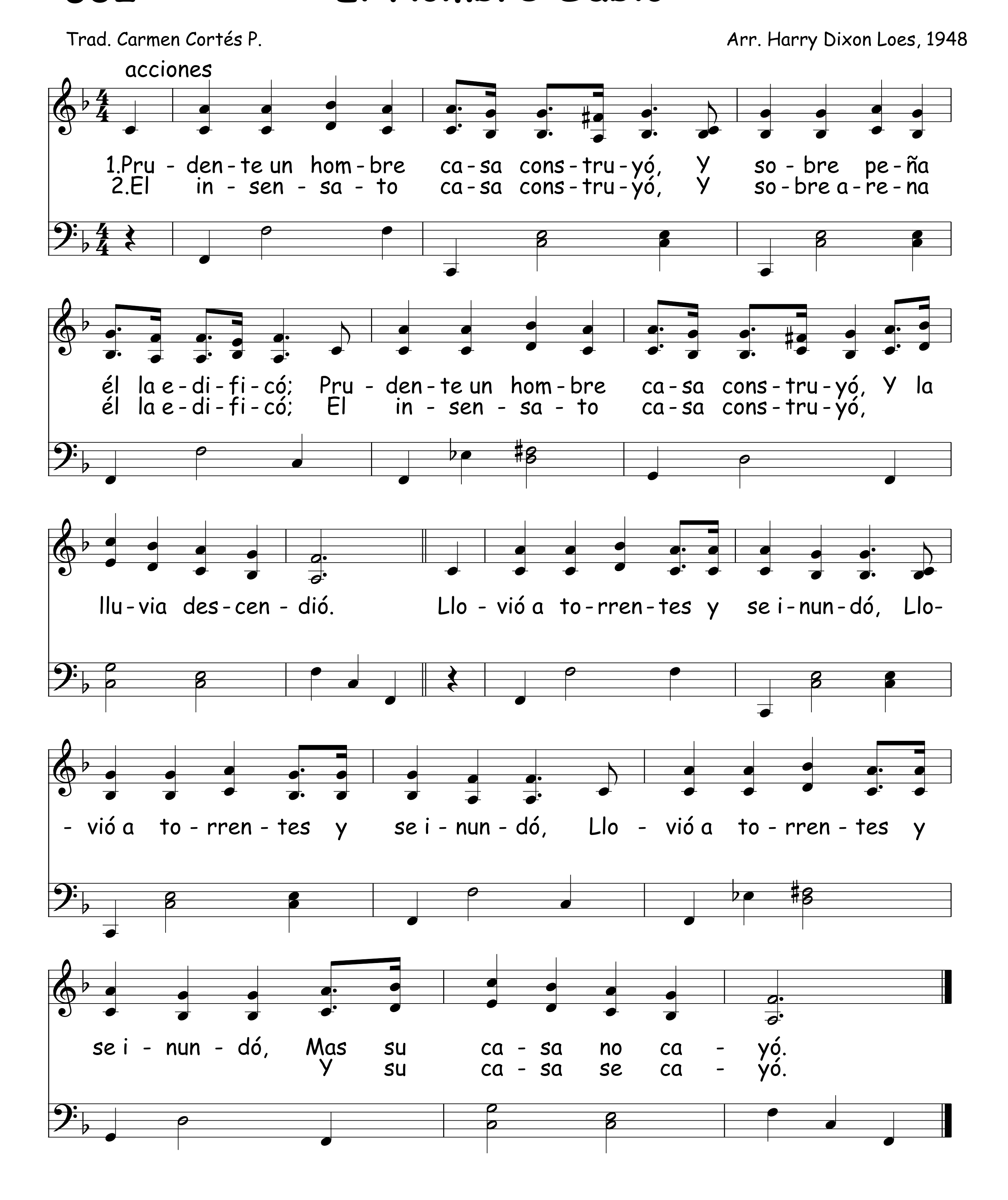


En Mi Corazón

Richard W. Oliver; Tr. R.C. Savage
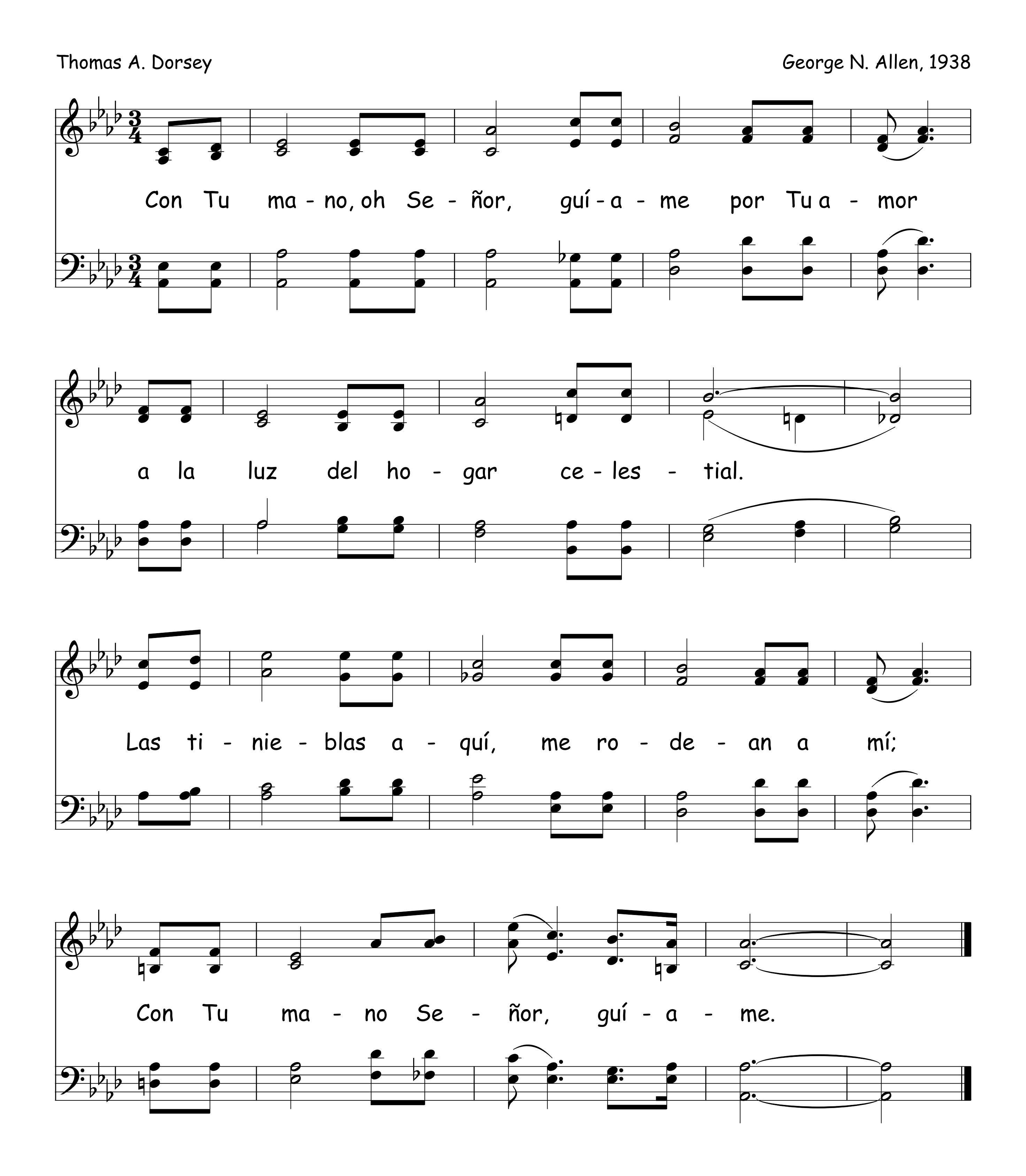
Merrill Dunlop



602 El Hombre Sabio



Con Tu Mano, Oh Señor
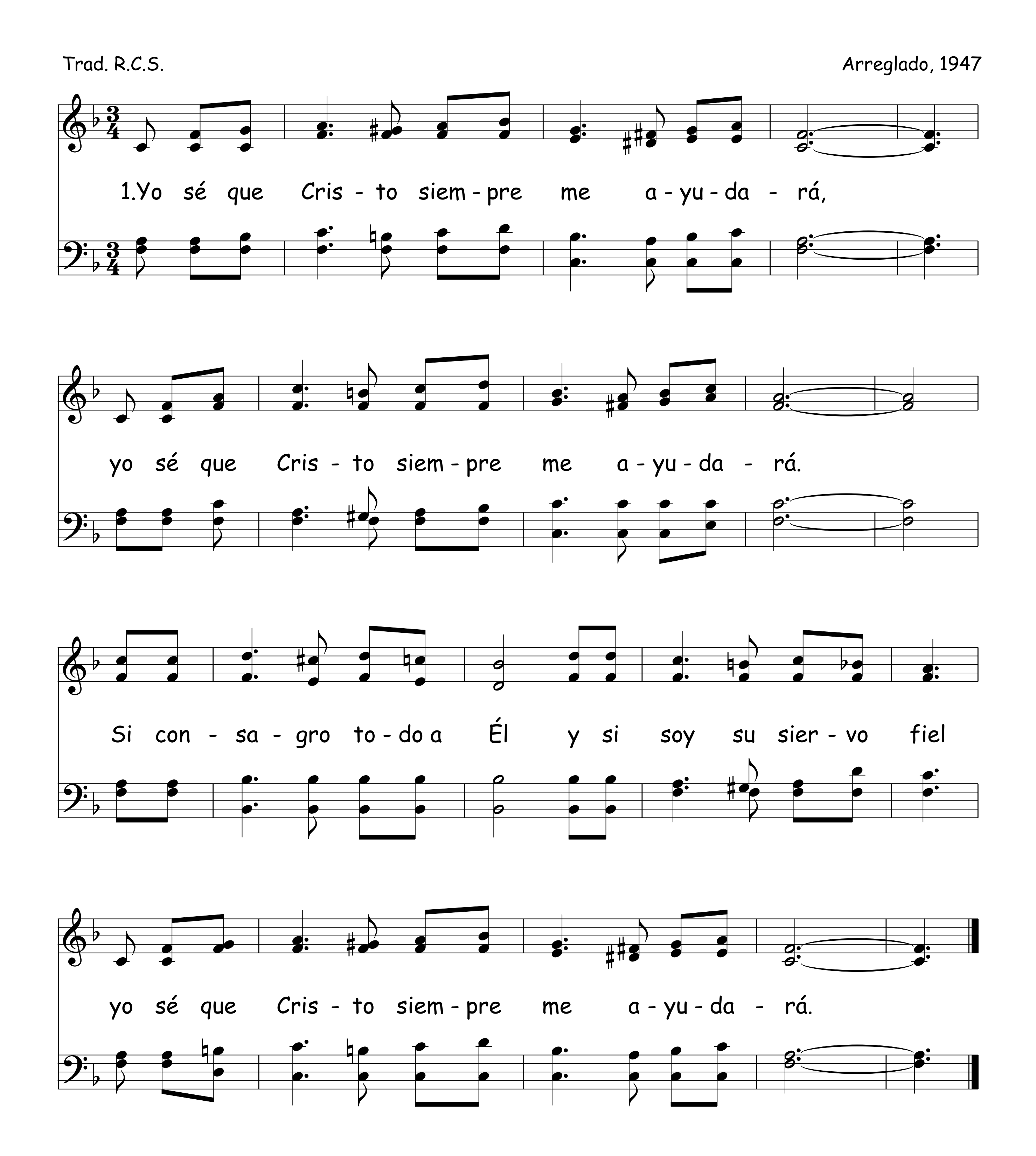


604 Después De La Tormenta

Melodía portorriqueña
Arr. Roberto C. Savage, 1954

Des - pués de la tor - men - ta vie - ne la cal - ma, vie - ne la
paz; si a Crs - to de ro - di - llas, tú se la pi - des, Él te la
da. No im - por - ta que le - gio - nes del e - ne - mi - go
te ha - gan su - frir, si al nom - bre de mi Cris - to,
sa - gra - do nom - bre, ten - drán que hu - ir.
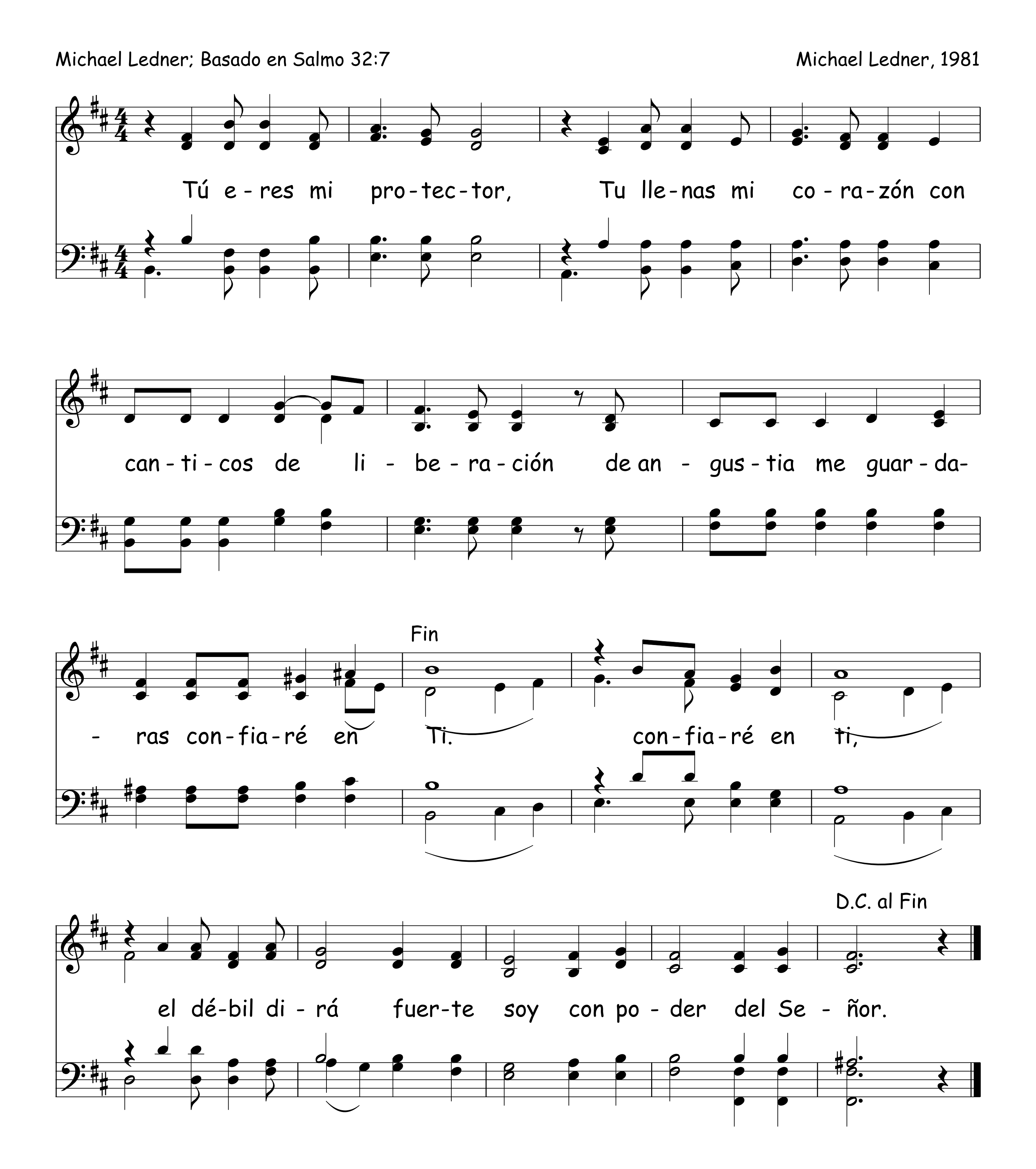
Yo Sé Que Cristo Siempre Me Ayudará 605



606 Tú Eres Mi Protector

Michael Ledner; Basado en Salmo 32:7
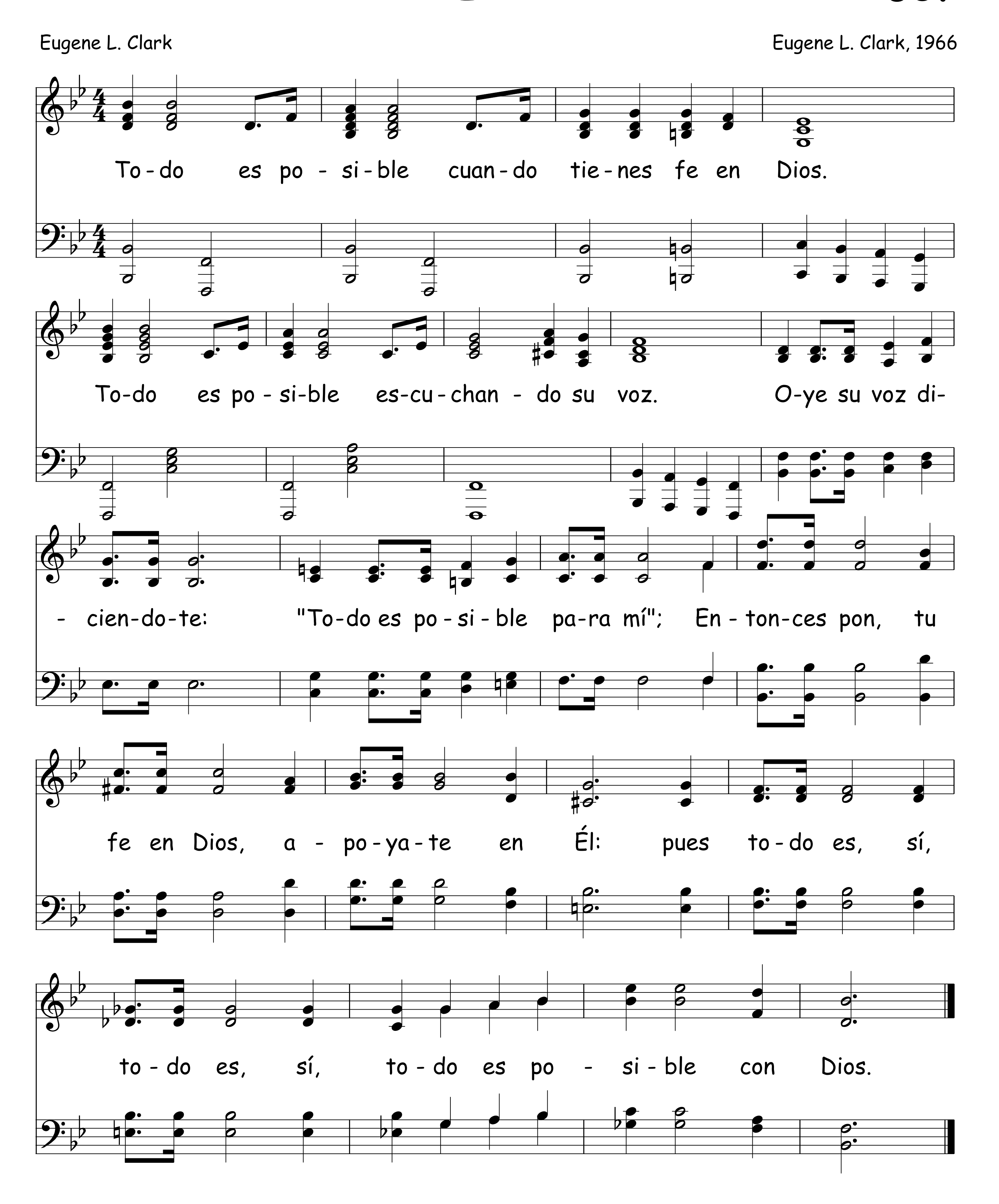
Michael Ledner, 1981



Todo Es Posible

Eugene L. Clark
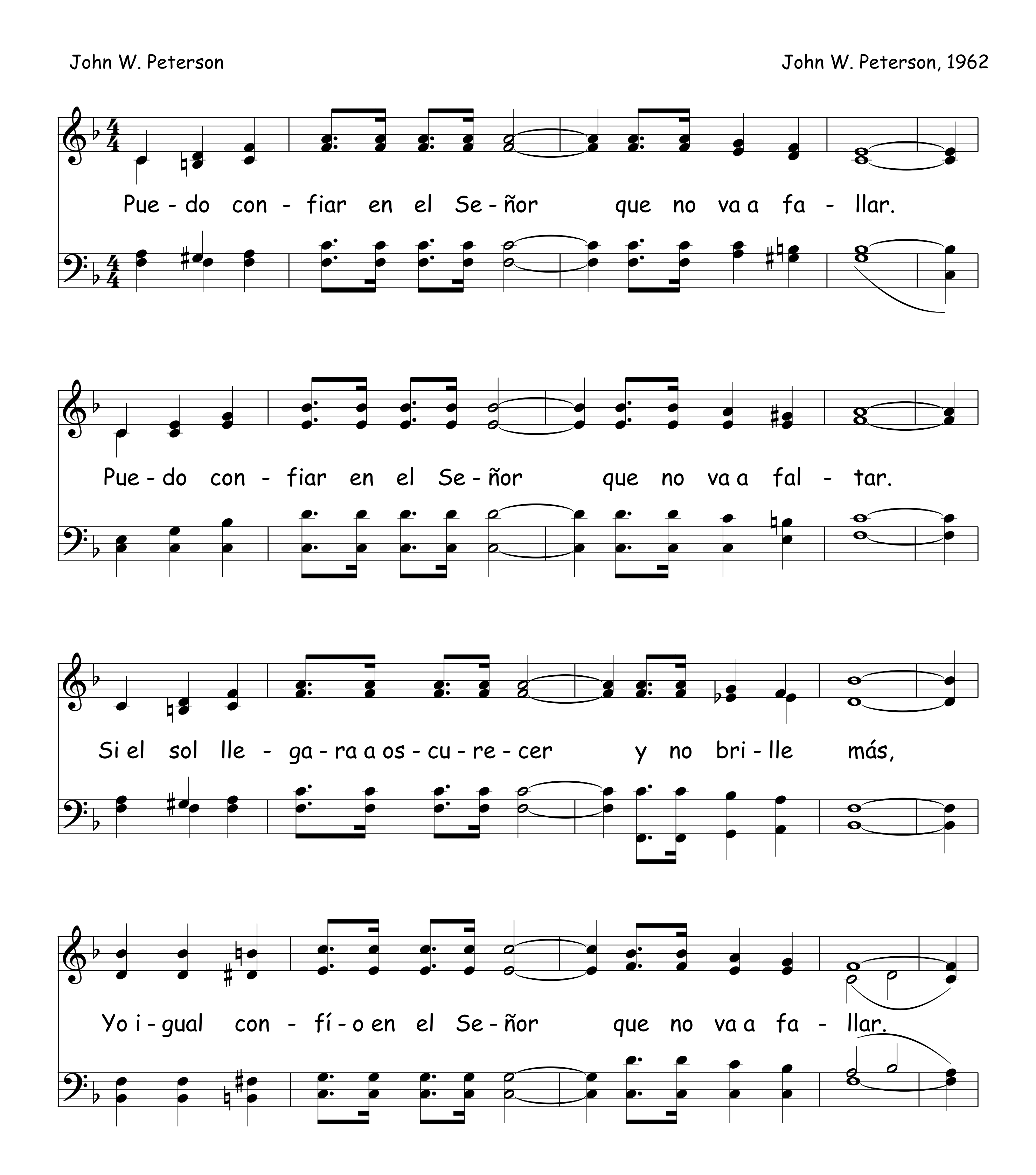
Eugene L. Clark, 1966
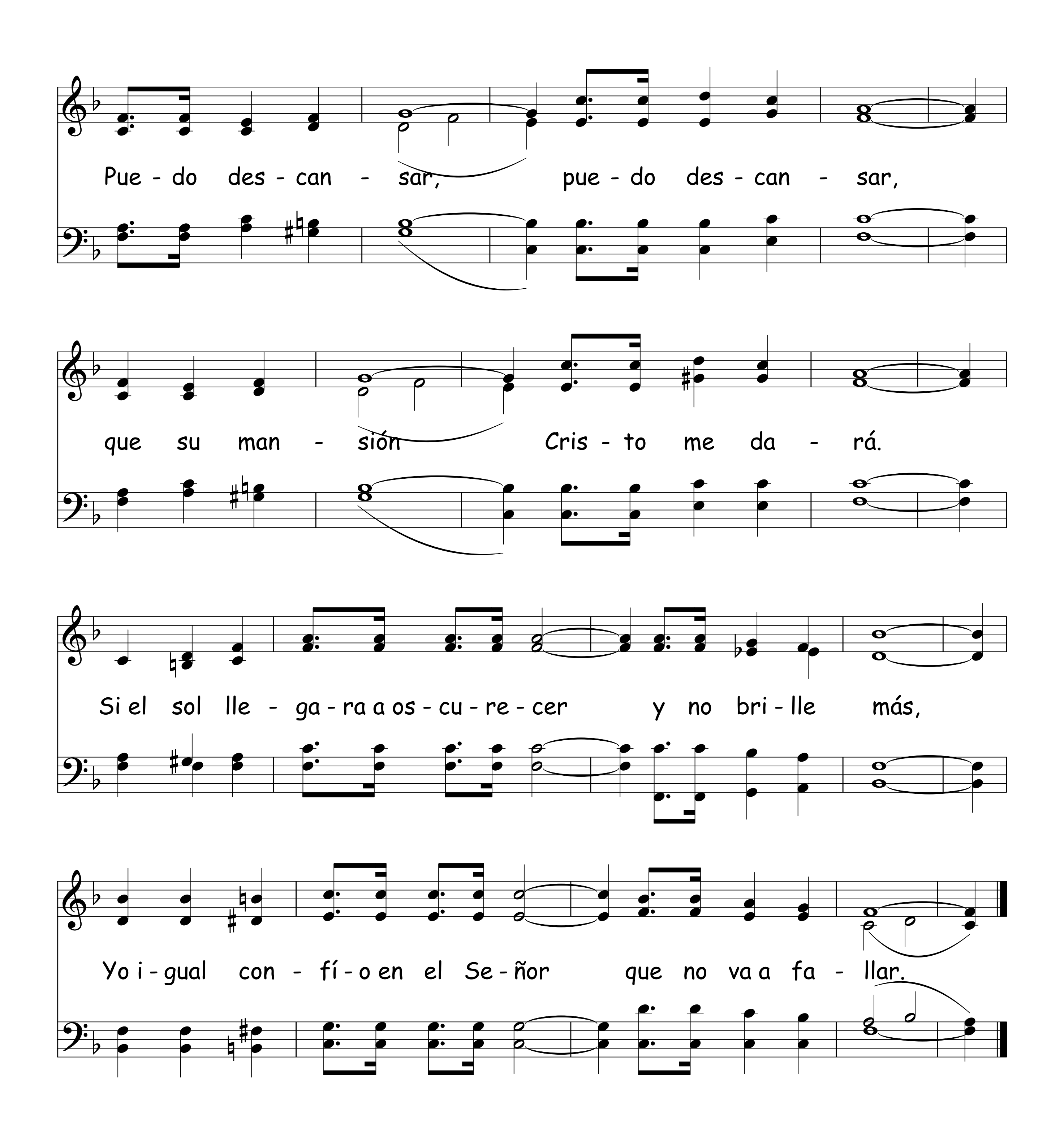


608 Puedo Confiar En El Señor

John W. Peterson

John W. Peterson, 1962
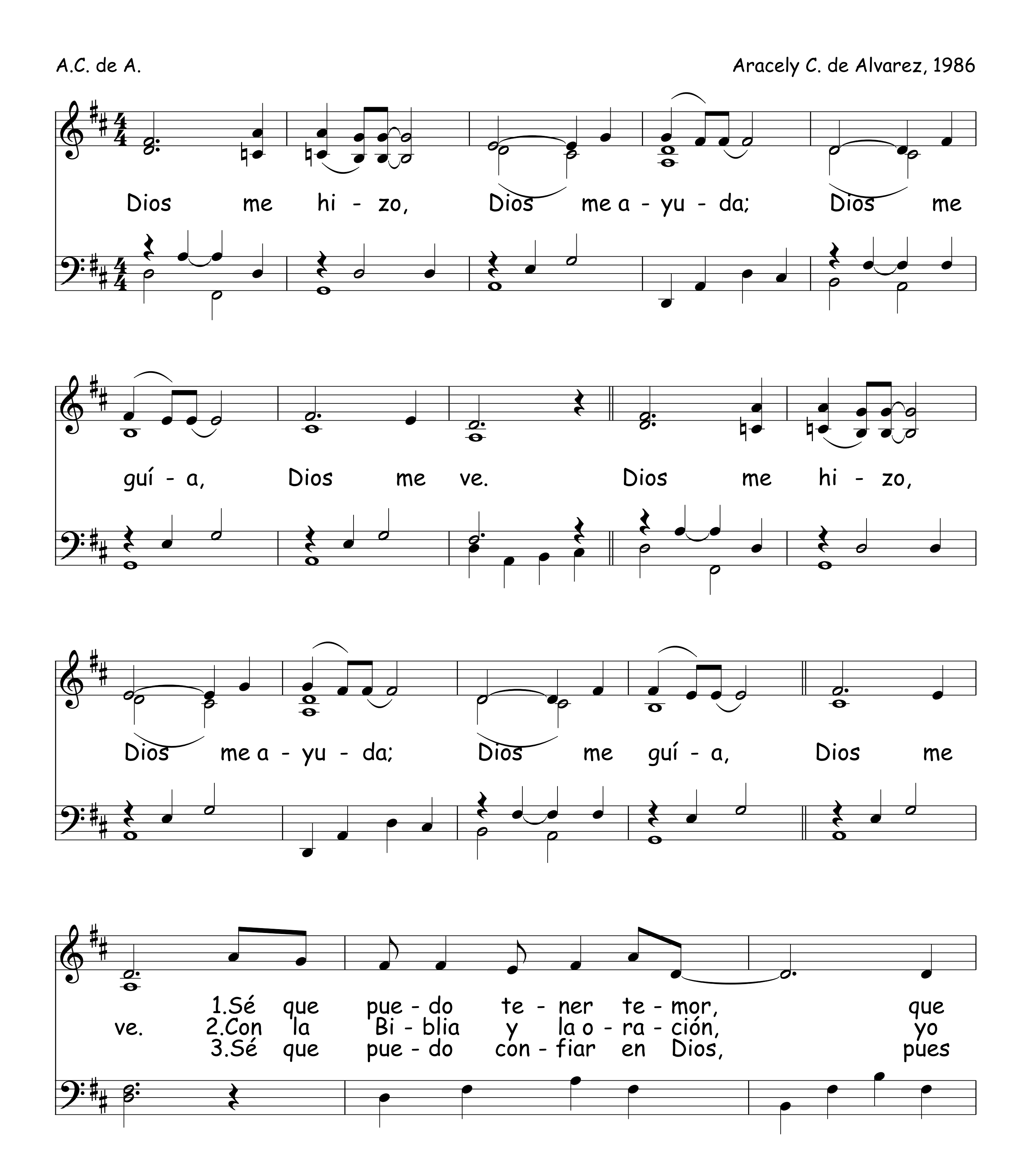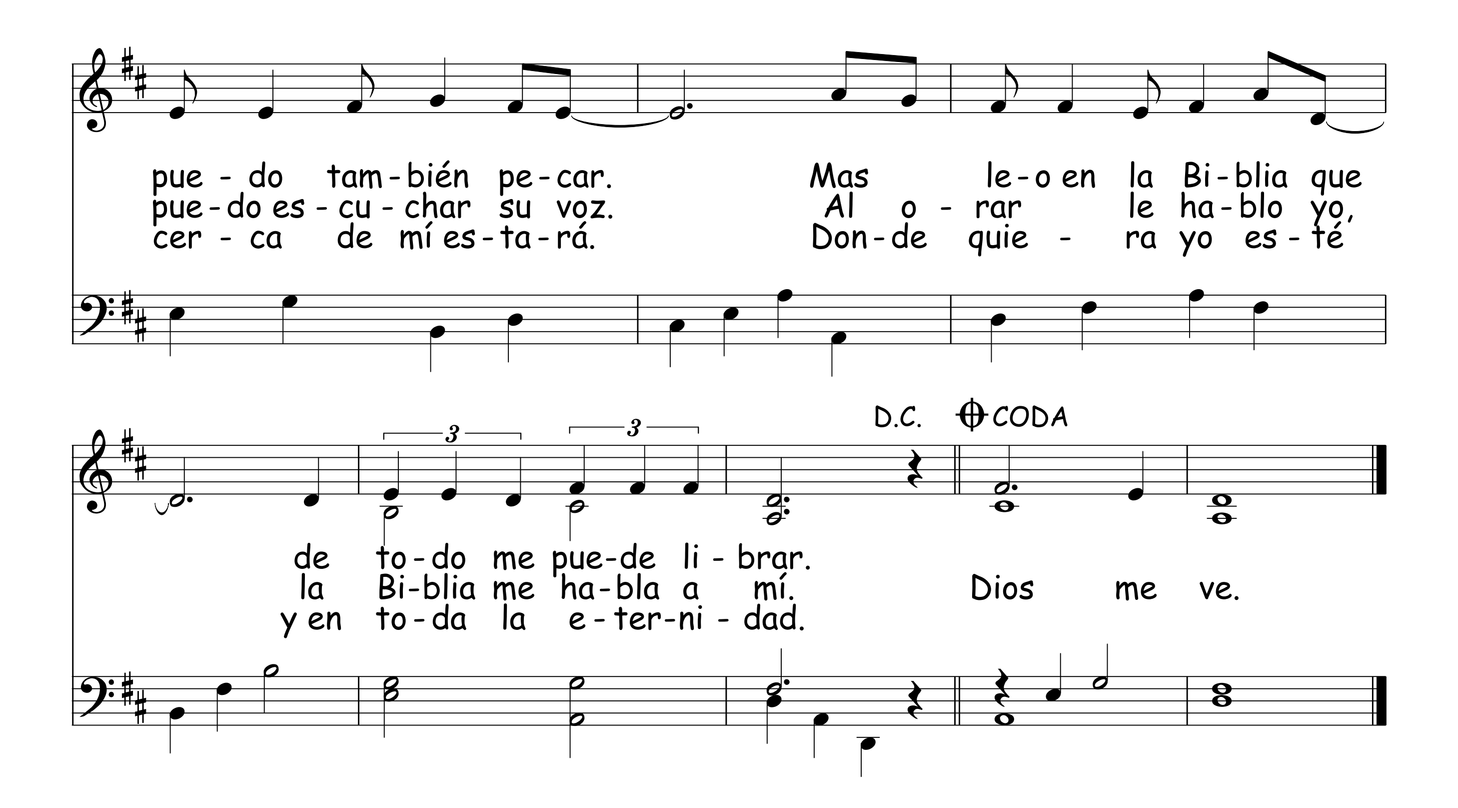



Pue - do des - can - sar, pue - do des - can - sar,
que su man - sión Cris - to me da - rá.
Si el sol lle - ga - ra a os - cu - re - cer y no bri - lle más,
Yo i - gual con - fí - o en el Se - ñor que no va a fa - llar.

609 Puedo Confiar En Dios

A.C. de A.

Aracely C. de Alvarez, 1986
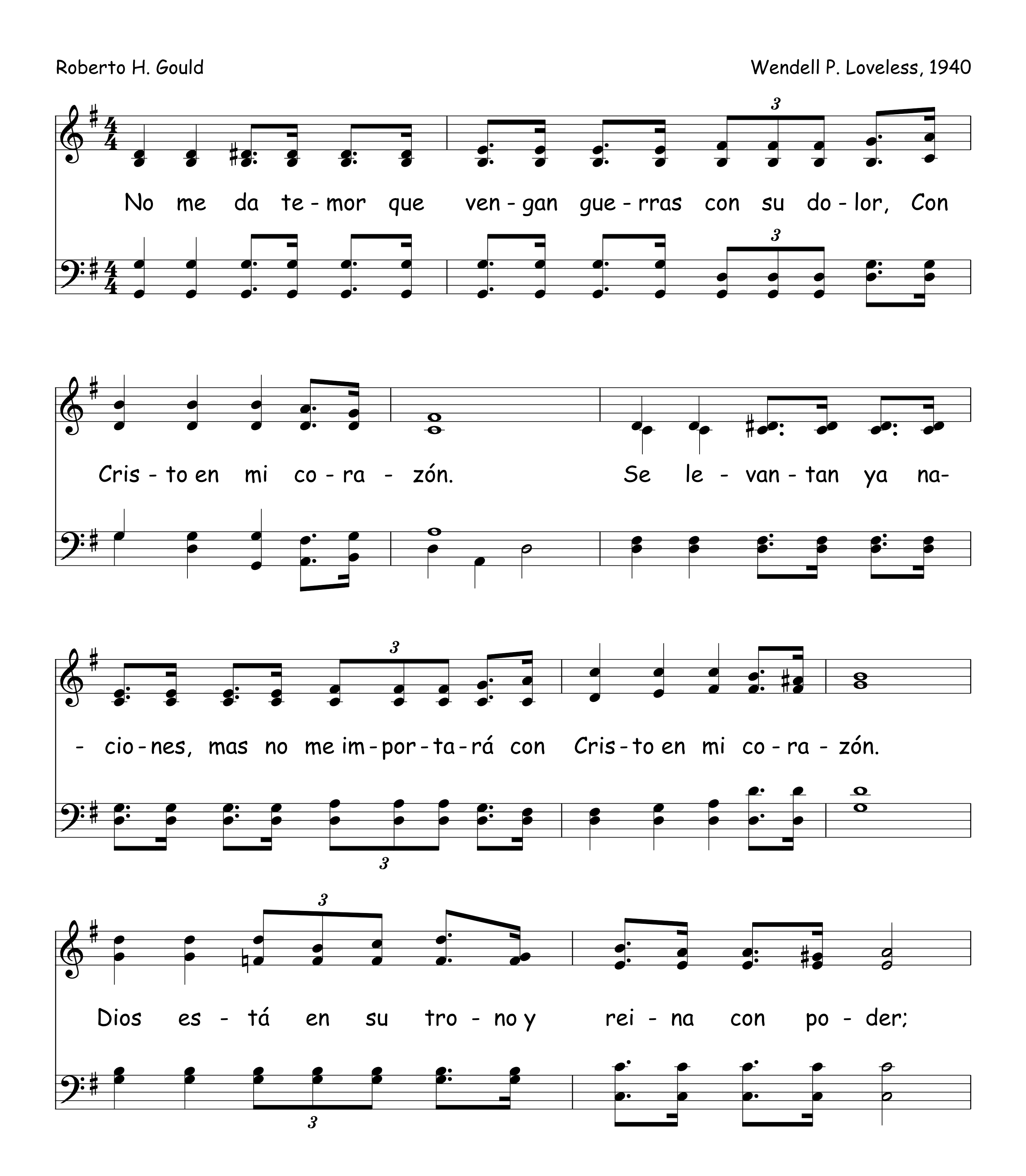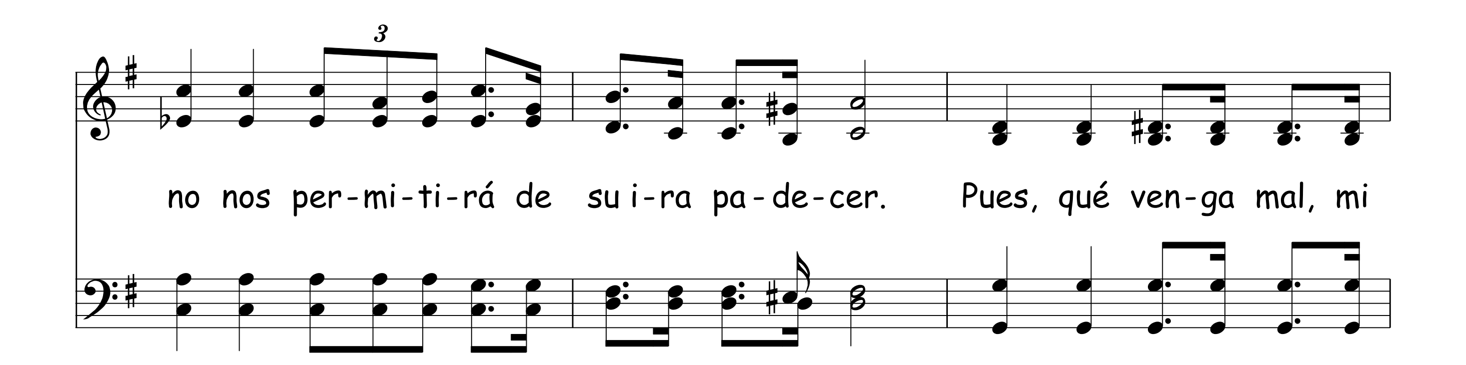



pue - do tam - bién pe - car. Mas le - o en la Bi - blia que
pue - do es - cu - char su voz. Al o - rar le ha - blo yo,
cer - ca de mí es - ta - rá. Don - de quie - ra yo es - té
D.C.
CODA
de to - do me pue - de li - brar.
la Bi - blia me ha - bla a mí. Dios me ve.
y en to - da la e - ter - ni - dad.
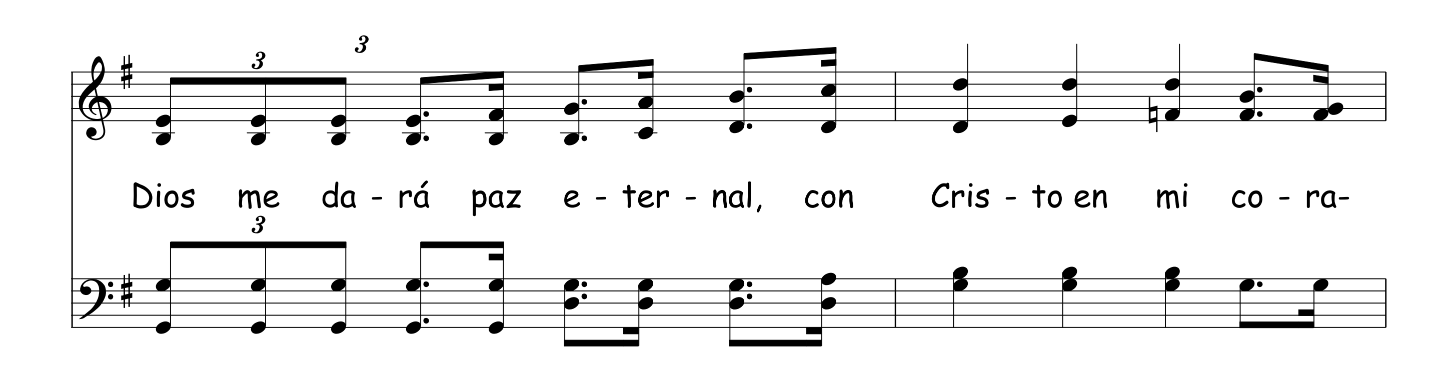
610 No Me Da Temor
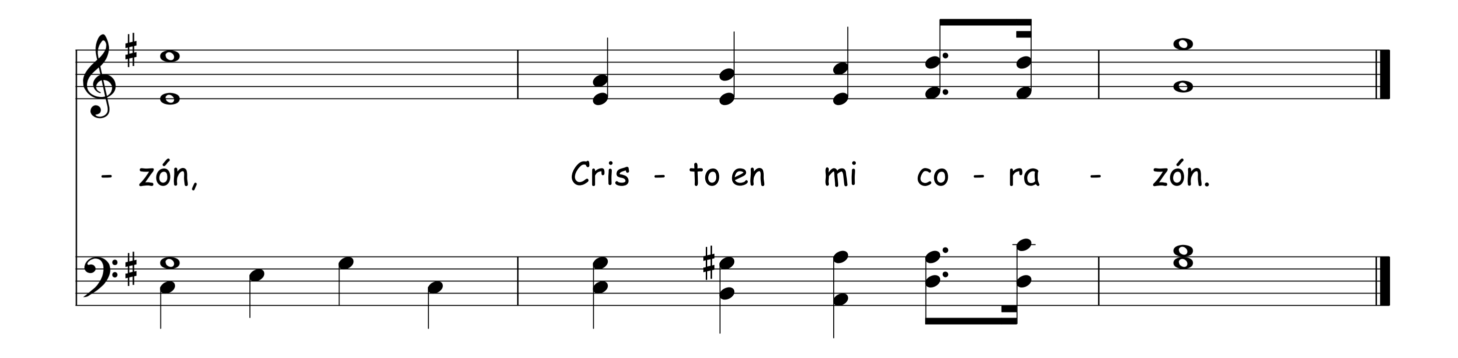
Roberto H. Gould

Wendell P. Loveless, 1940




no nos per-mi-ti-rá de su i-ra pa-de-cer. Pues, qué ven-ga mal, mi


Dios me da - rá paz e - ter - nal, con Cris - to en mi co - ra-


- zón, Cris - to en mi co - ra - zón.

611 Creo En Dios

Frank Garlock

Frank y Flor Jean Garlock, 1977

Cre - o en Dios, cre - o en Dios; Mis pa-sos Él gui - a-rá,
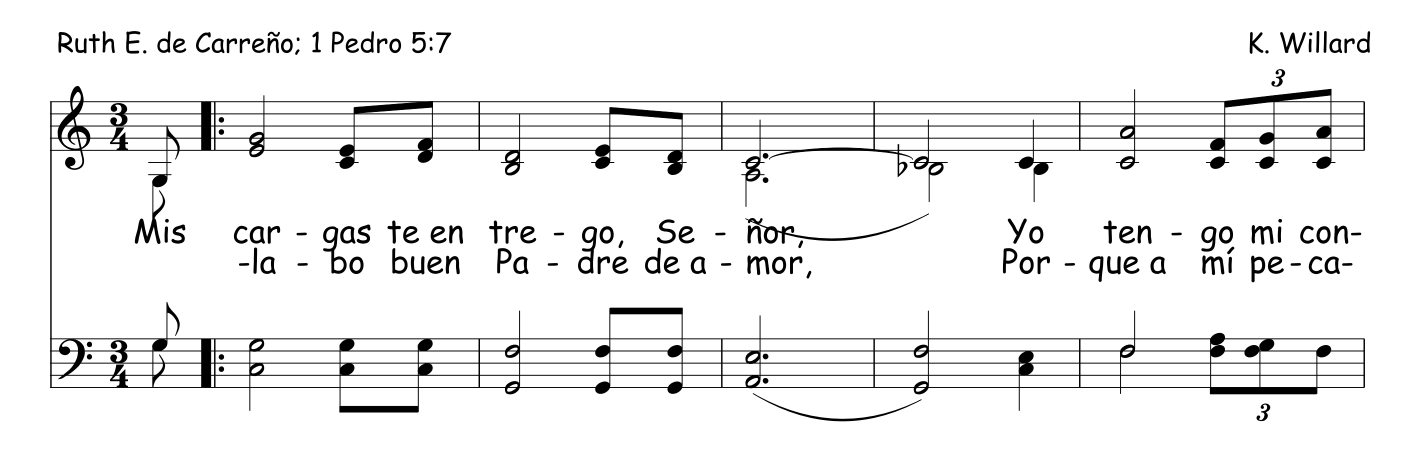
Su gra-cia me bas-ta-rá. Cre - o en Dios, cre - o en Dios;
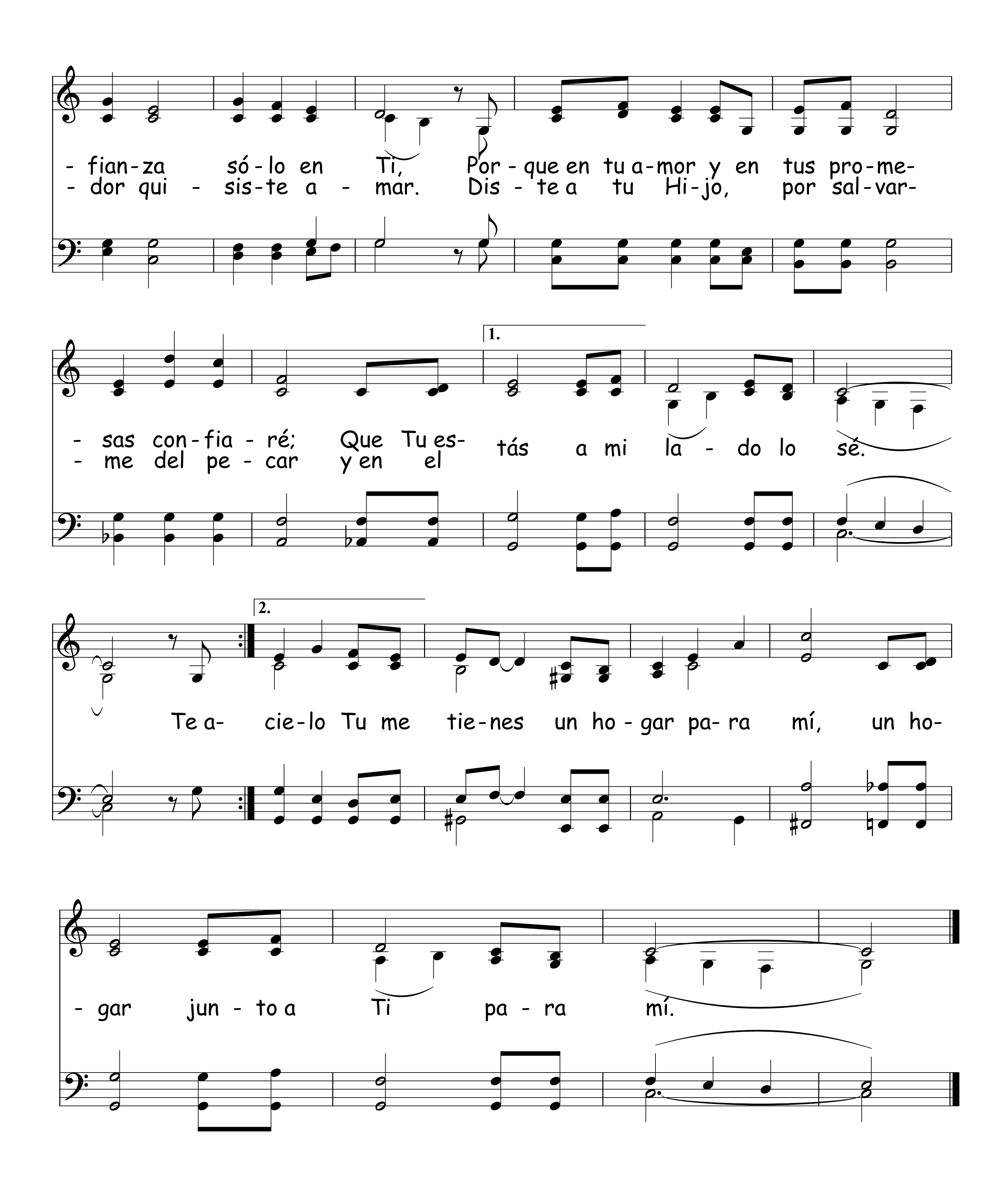
Sus di - chos no pa - sa - rán; Con - fí - o en Dios.

612 Mis Cargas Te Entrego Señor

Ruth E. de Carreño; 1 Pedro 5:7
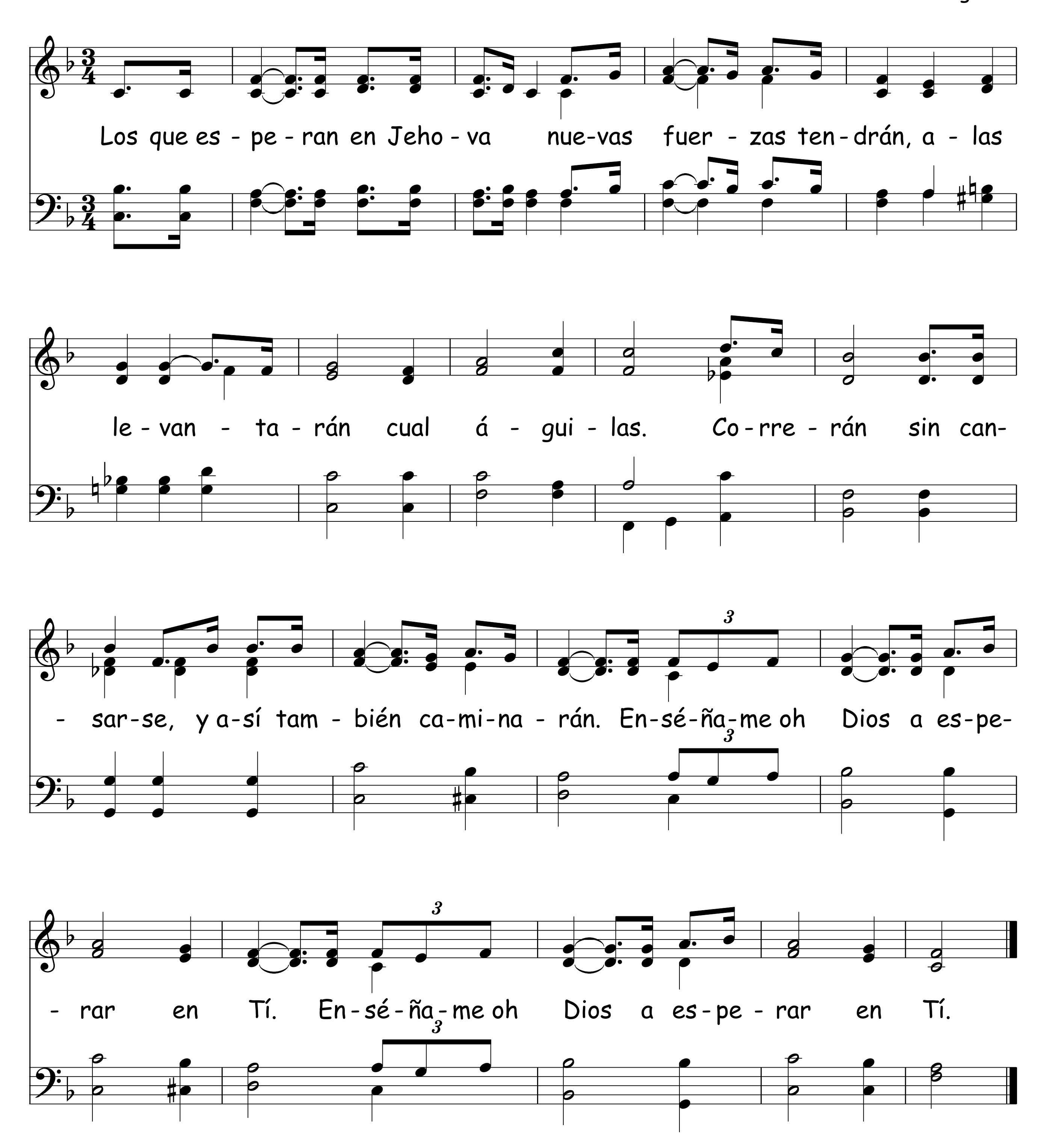
K. Willard
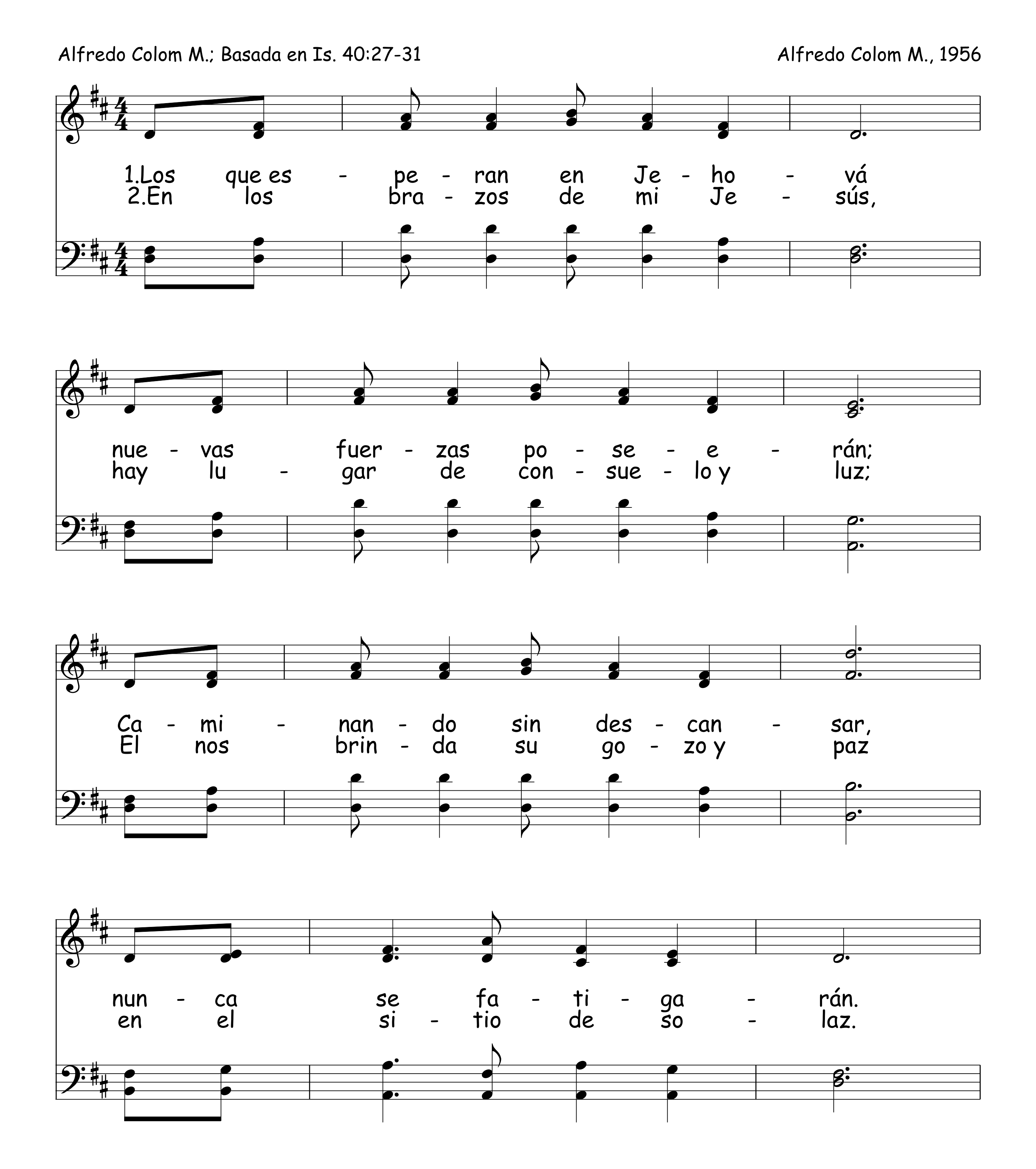



- fian-za só-lo en Ti, Por-que en tu a-mor y en tus pro-me-
- dor qui - sis-te a - mar. Dis - te a tu Hi-jo, por sal-var-
1.
- sas con-fia - ré; Que Tu es-
- me del pe - car y en el
tás a mi la - do lo sé.
2.
Te a- cie-lo Tu me tie-nes un ho-gar pa-ra mí, un ho-
- gar jun - to a Ti pa - ra mí.

613 Los Que Esperan En Jehová

Arr. Luis Monge V.



Los Que Esperan En Jehová 614



615 Jehová Mi Pastor Es

Arr. Luis Monge V.
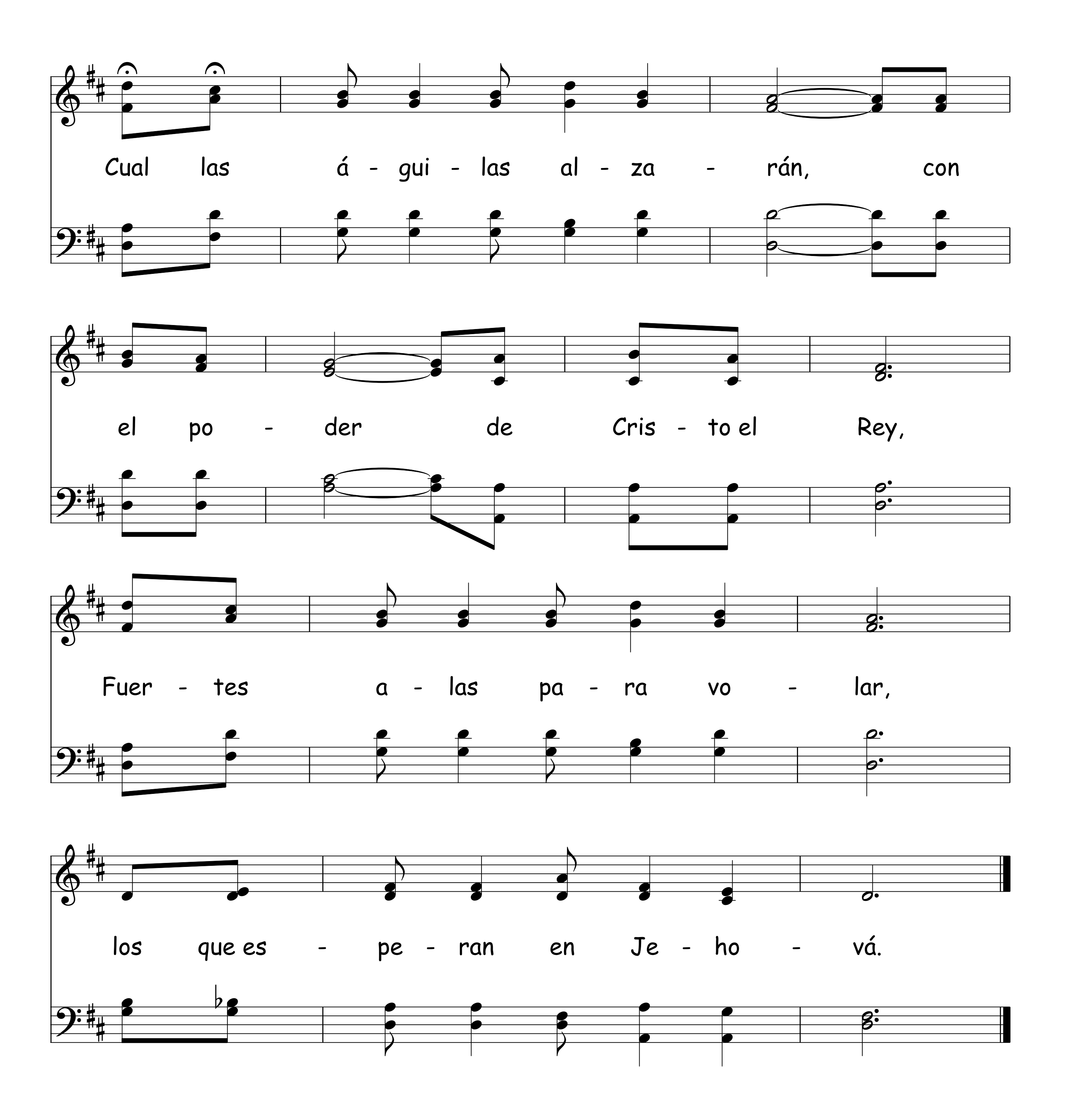
Jeho - vá mi pas - tor es en Él con - fi - a - ré.

Él siem - pre me guí - a en Él con - fi - a - ré.

Siem - pre, siem - pre, en Él con - fi - a - ré.

Siem - pre, siem - pre, en Él con - fi - a - ré.
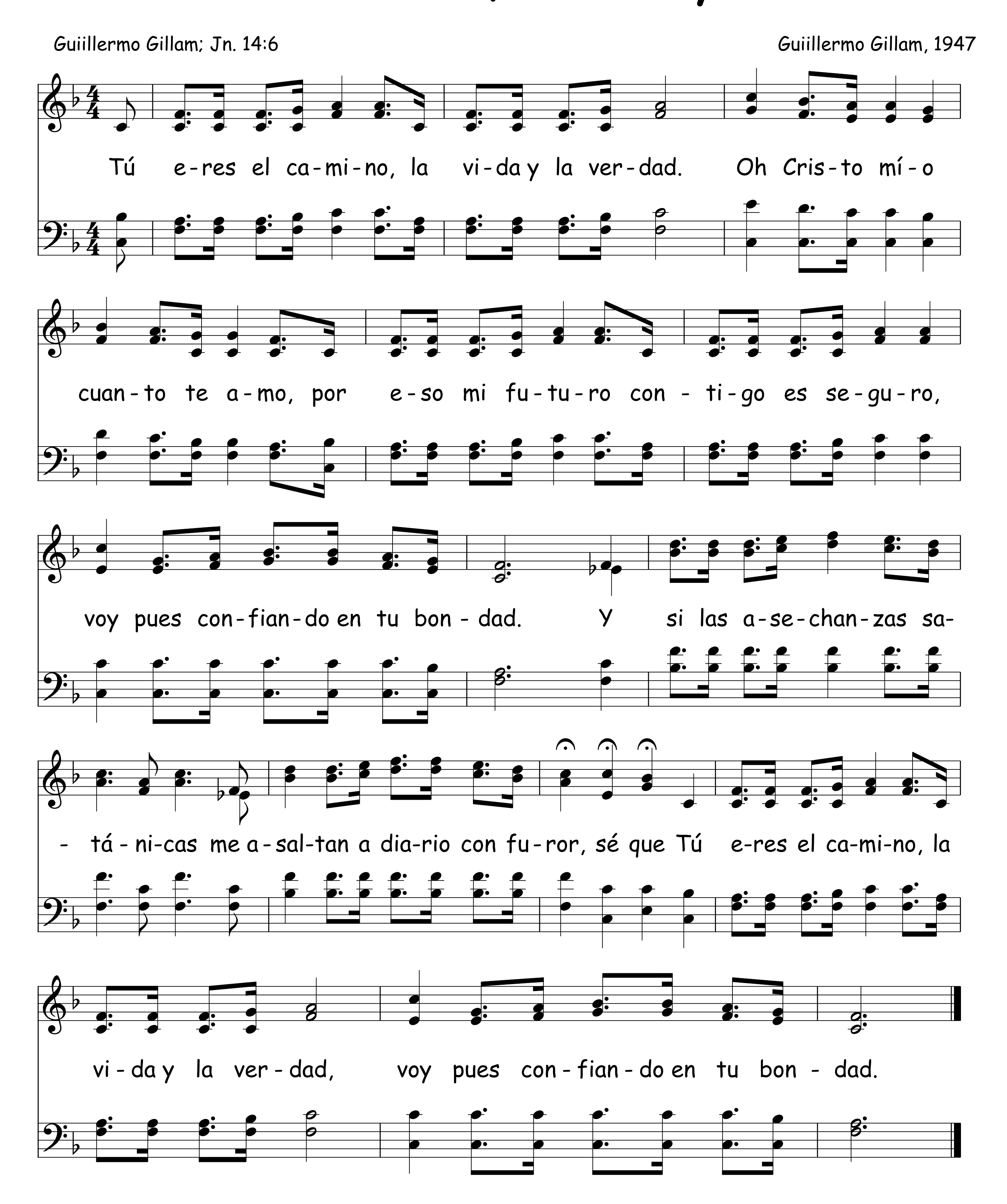
Jeho - vá mi pas - tor es en Él con - fi - a - ré.


Cual las á - gui - las al - za - rán, con
el po - der de Cris - to el Rey,
Fuer - tes a - las pa - ra vo - lar,
los que es - pe - ran en Je - ho - vá.

616 Tú Eres El Camino, La Vida y La Verdad

Guiillermo Gillam; Jn. 14:6
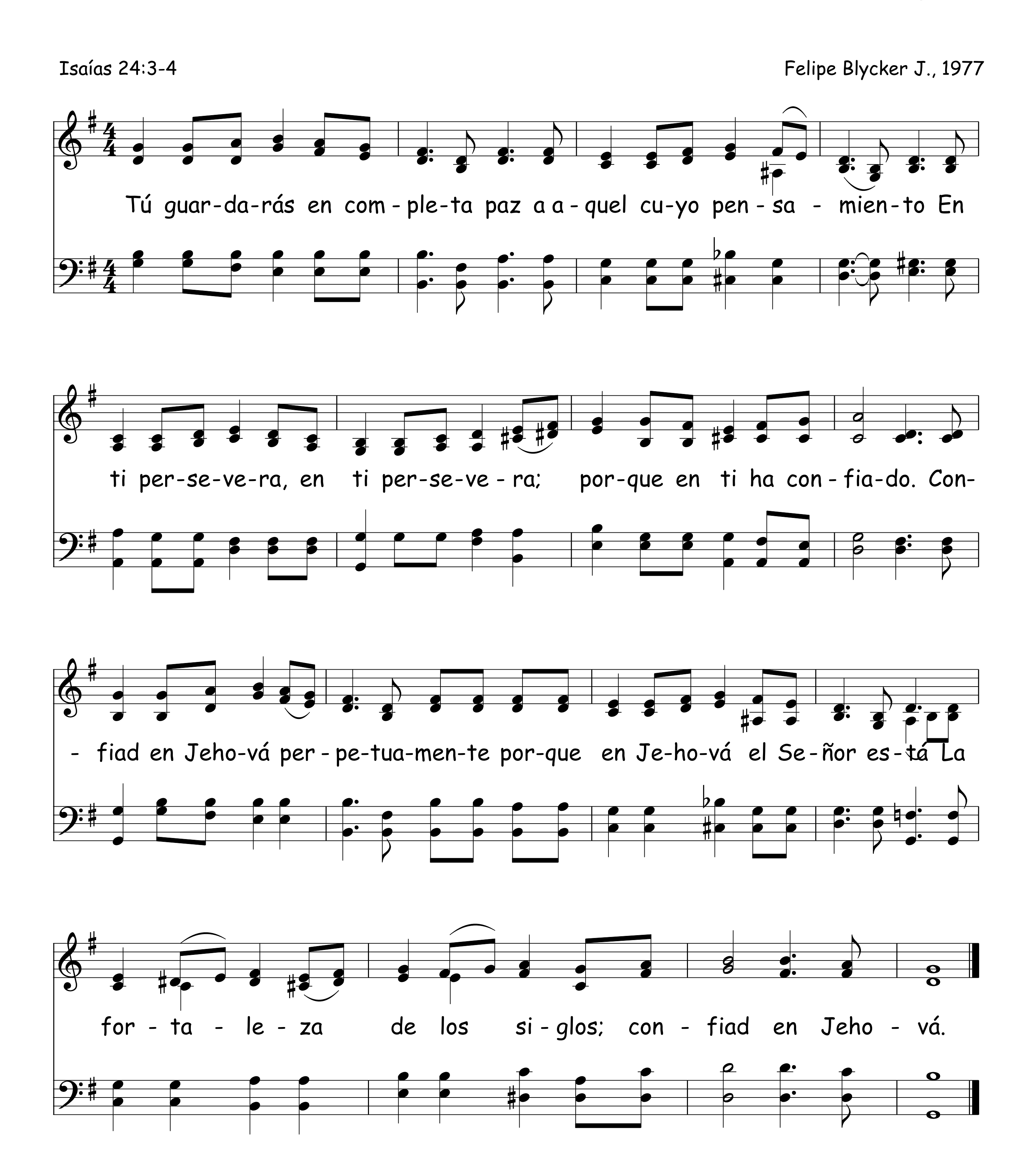
Guiillermo Gillam, 1947
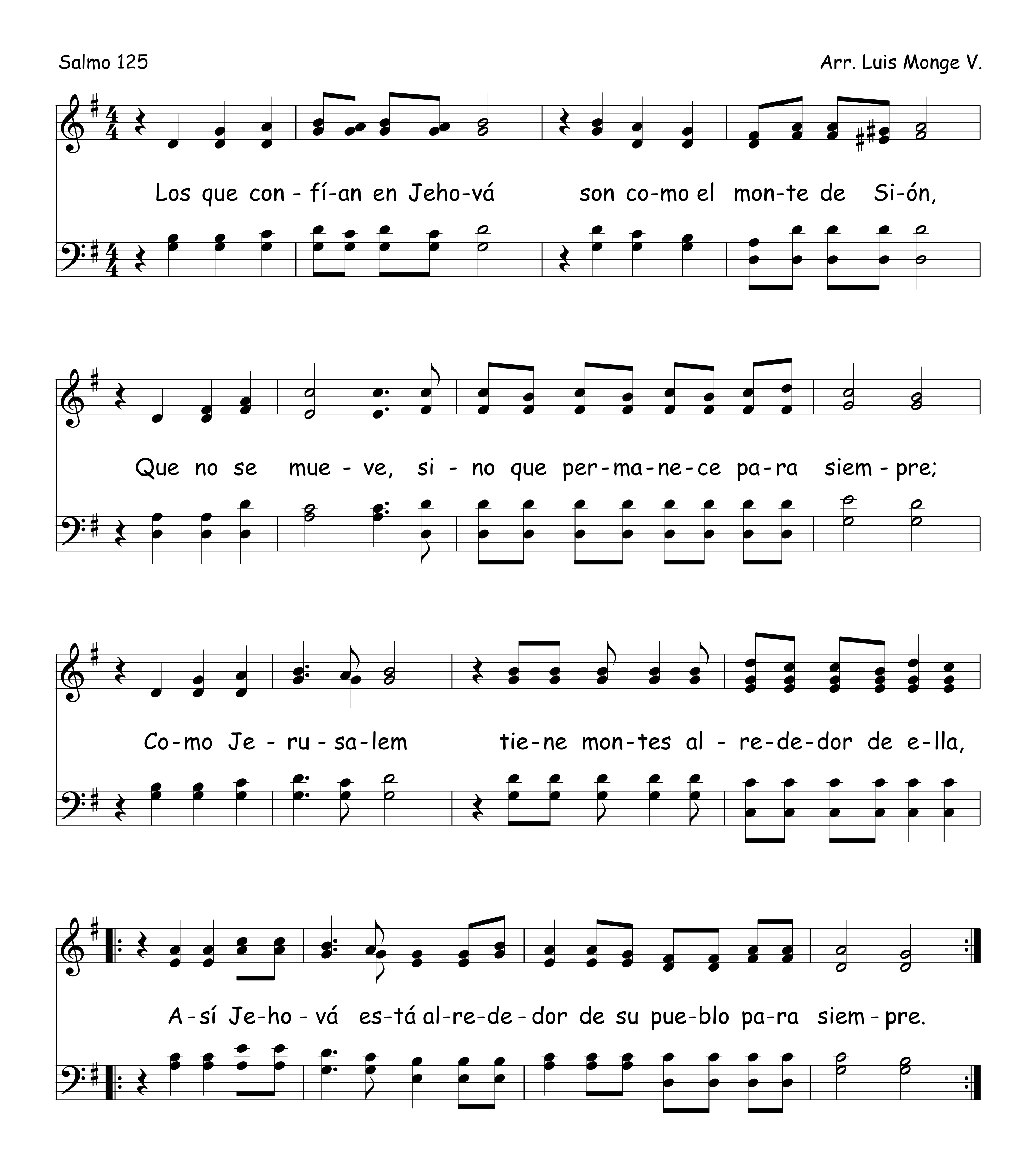


Confiad En Jehová

Isaías 24:3-4

Felipe Blycker J., 1977
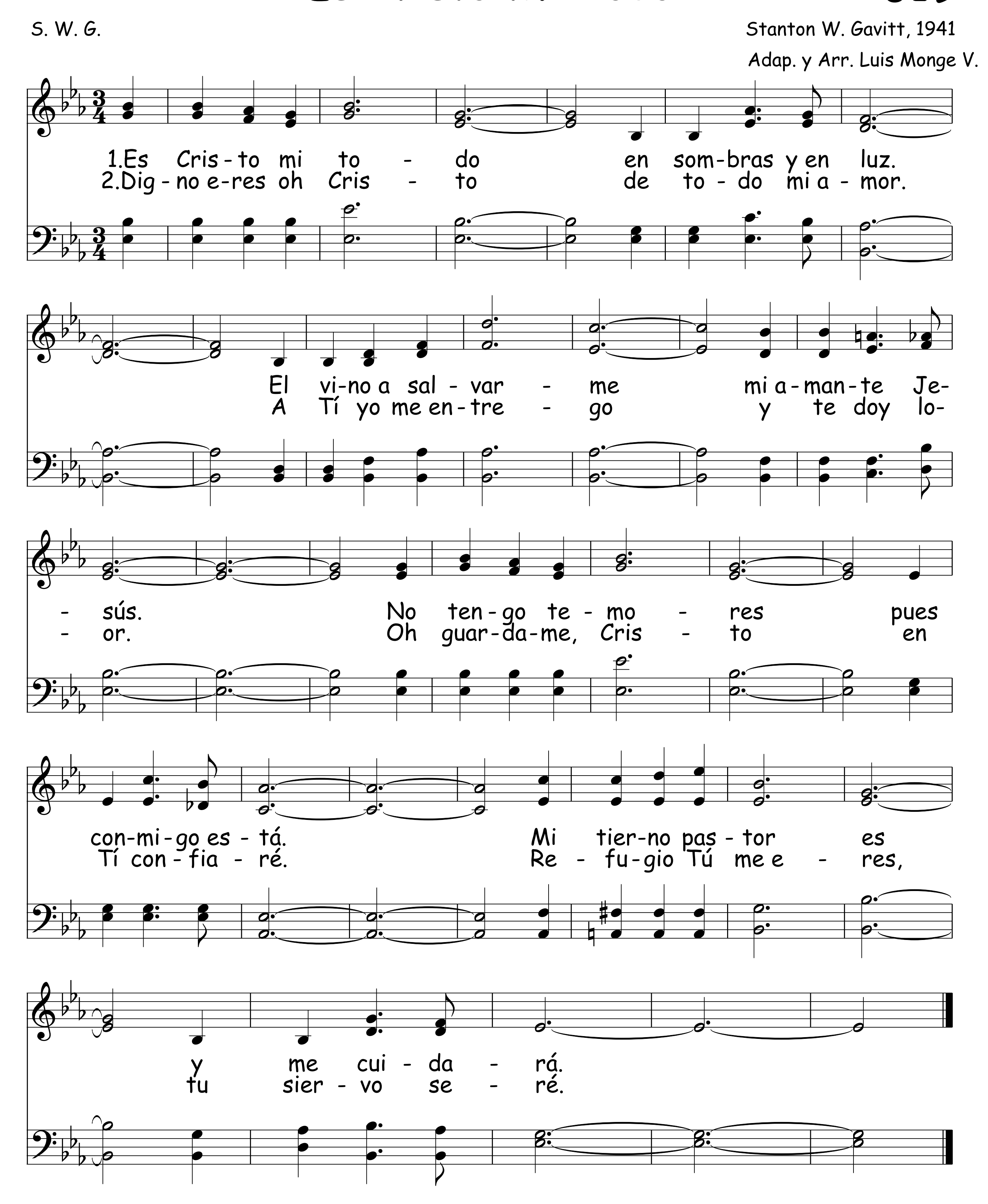


618 Los Que Confían En Jehová
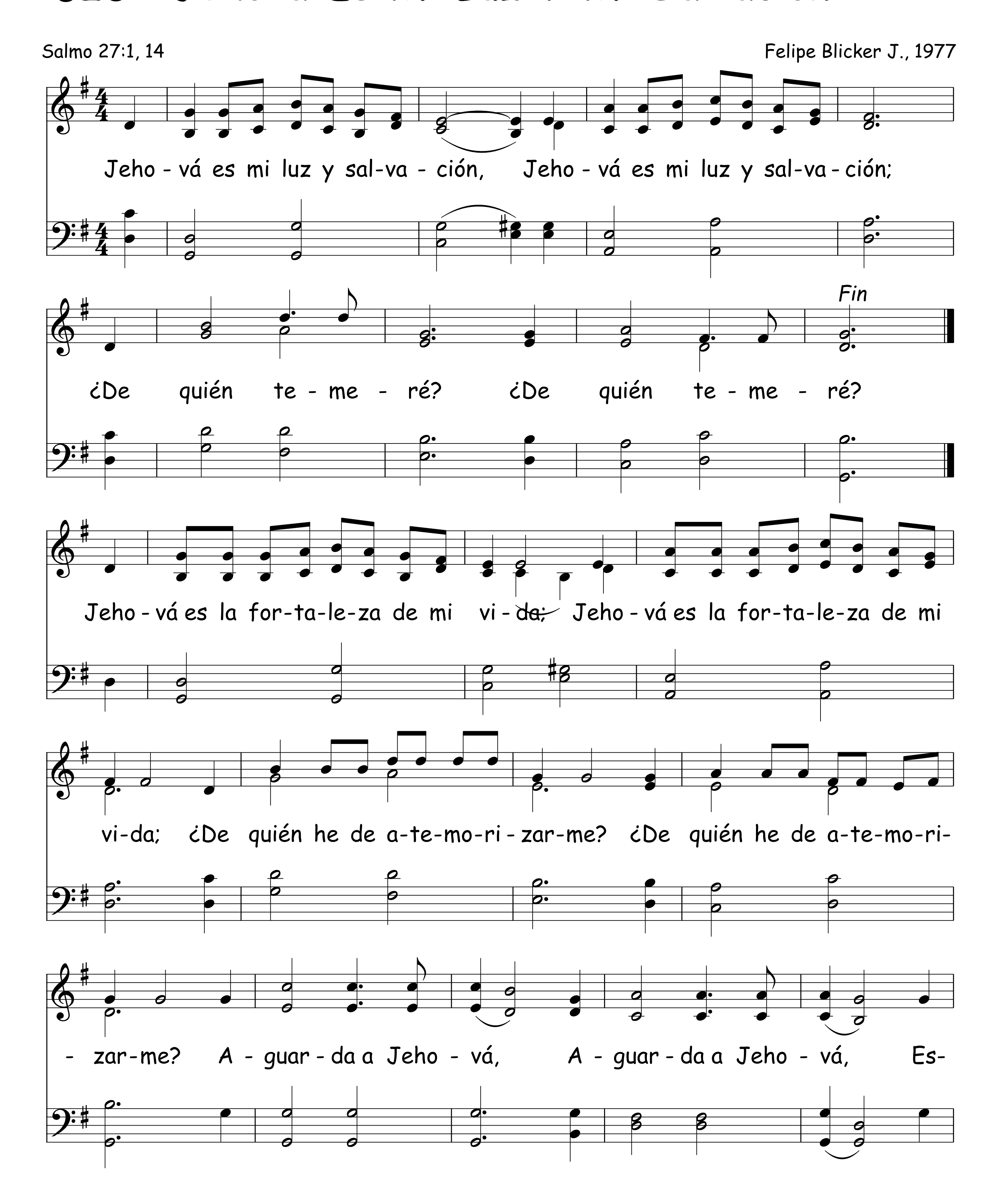


Es Cristo Mi Todo
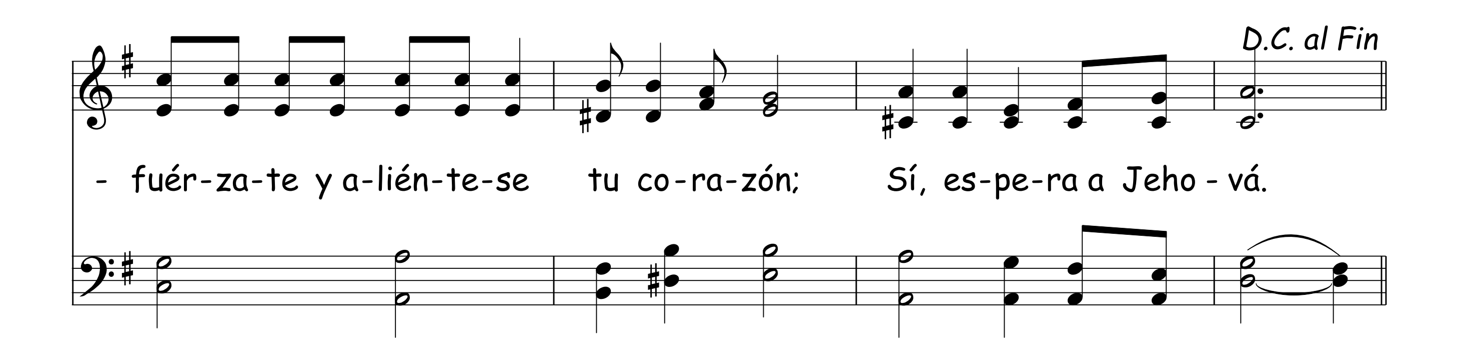
S. W. G.

Stanton W. Gavitt, 1941
Adap. y Arr. Luis Monge V.



620 Jehová Es Mi Luz Y Mi Salvación





Deléitate Asimismo En El Señor 621

Miriam Altamirano; Basado en Salmo 37:4

Miriam Altamirano, 1979
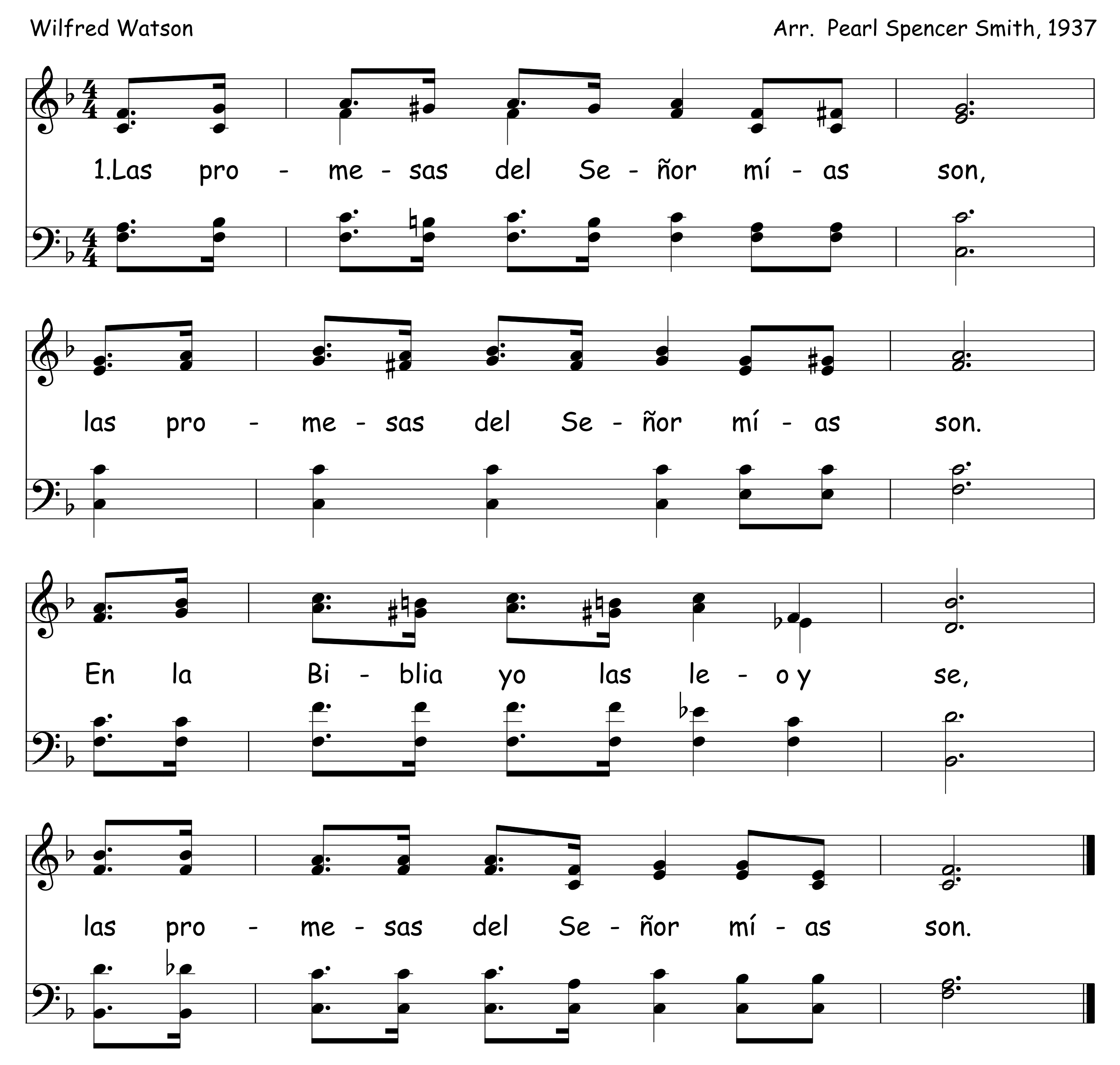
$\frac{6}{4}$

De - léi - ta - te a - si - mis - mo en el Se - ñor,

Y él te con - ce - de - rá las pe - ti - cio - nes de tu co - ra - zón;

Con - fí - a en Él, y Él ha - rá. 1. 2. rá.

622 Las Promesas Del Señor Mías Son
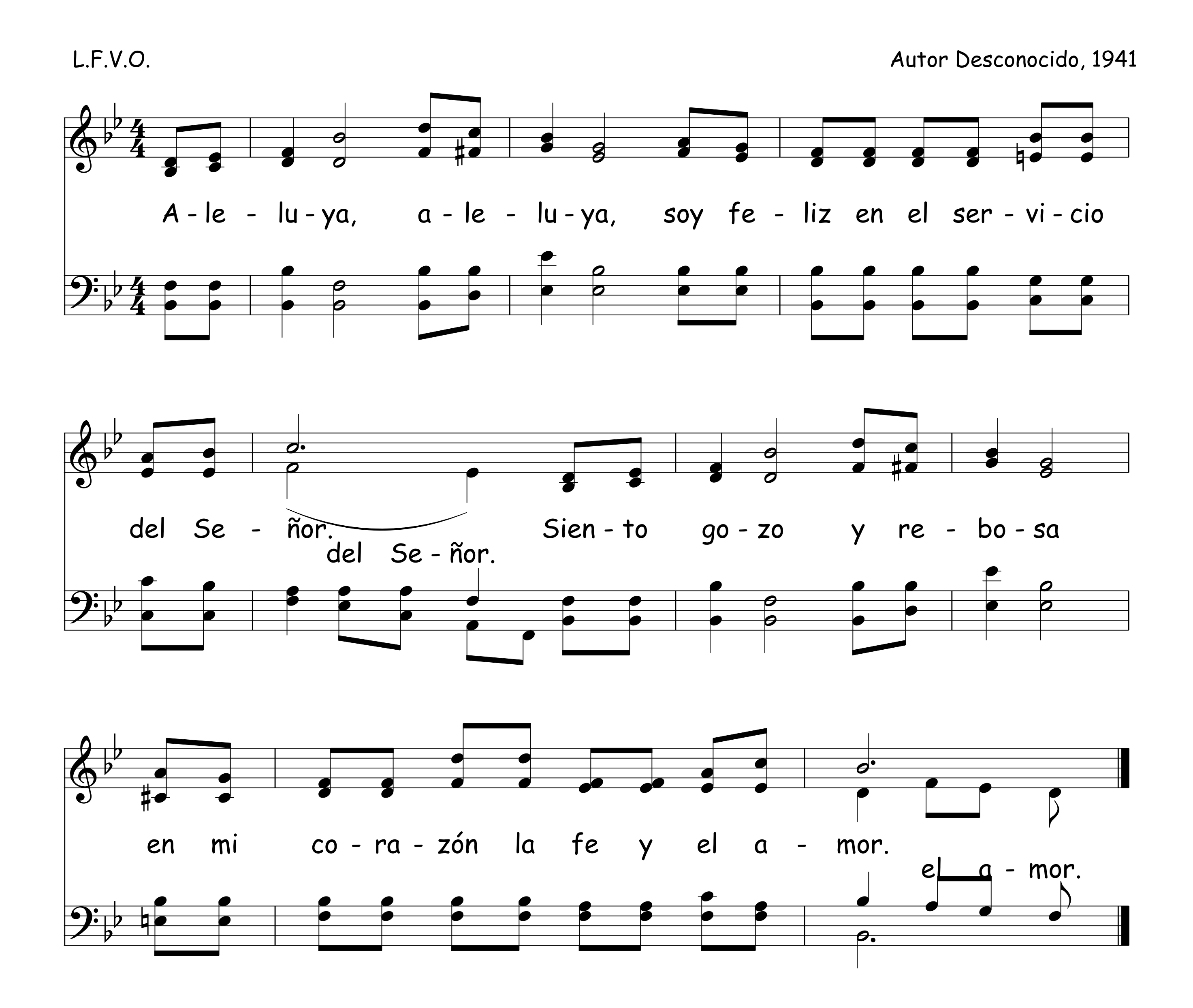


2.Treinta y cuatro mil promesas mías son,
Treinta y cuatro mil promesas mías son,
En la Biblia yo las leo y se,
Treinta y cuatro mil promesas mías son.

3.Él promete perdonarme a mí,
Él promete perdonarme a mí.
Si confieso mi maldad a Él,
Él promete perdonarme a mí,

4.Él promete ayudarme a mí,
Él promete ayudarme a mí.
Él me puede dar valor y fe.
Él promete ayudarme a mí.
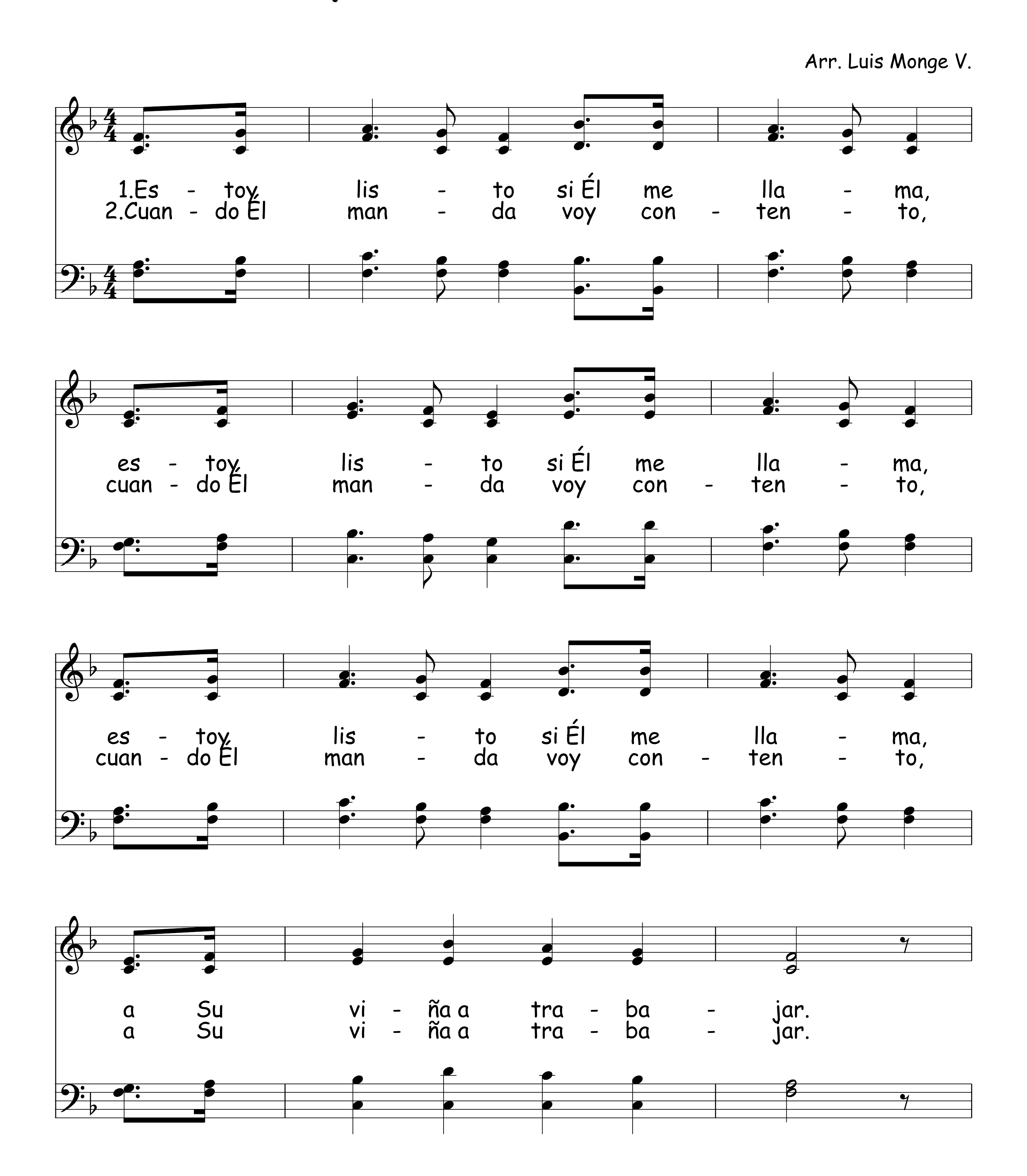
Aleluya, Soy Feliz
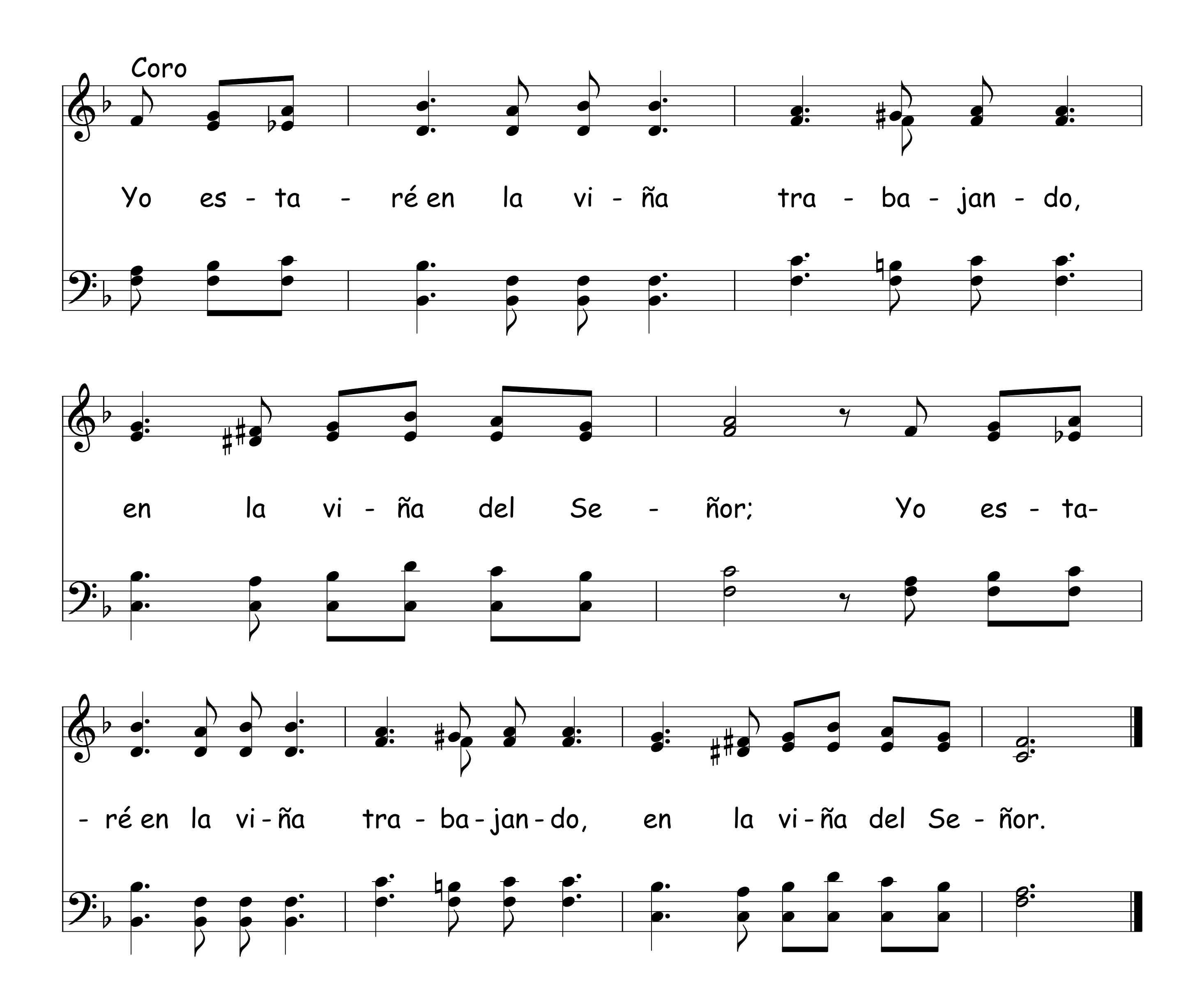
L.F.V.O. Autor Desconocido, 1941



624 Estoy Listo Si Él Me Llama
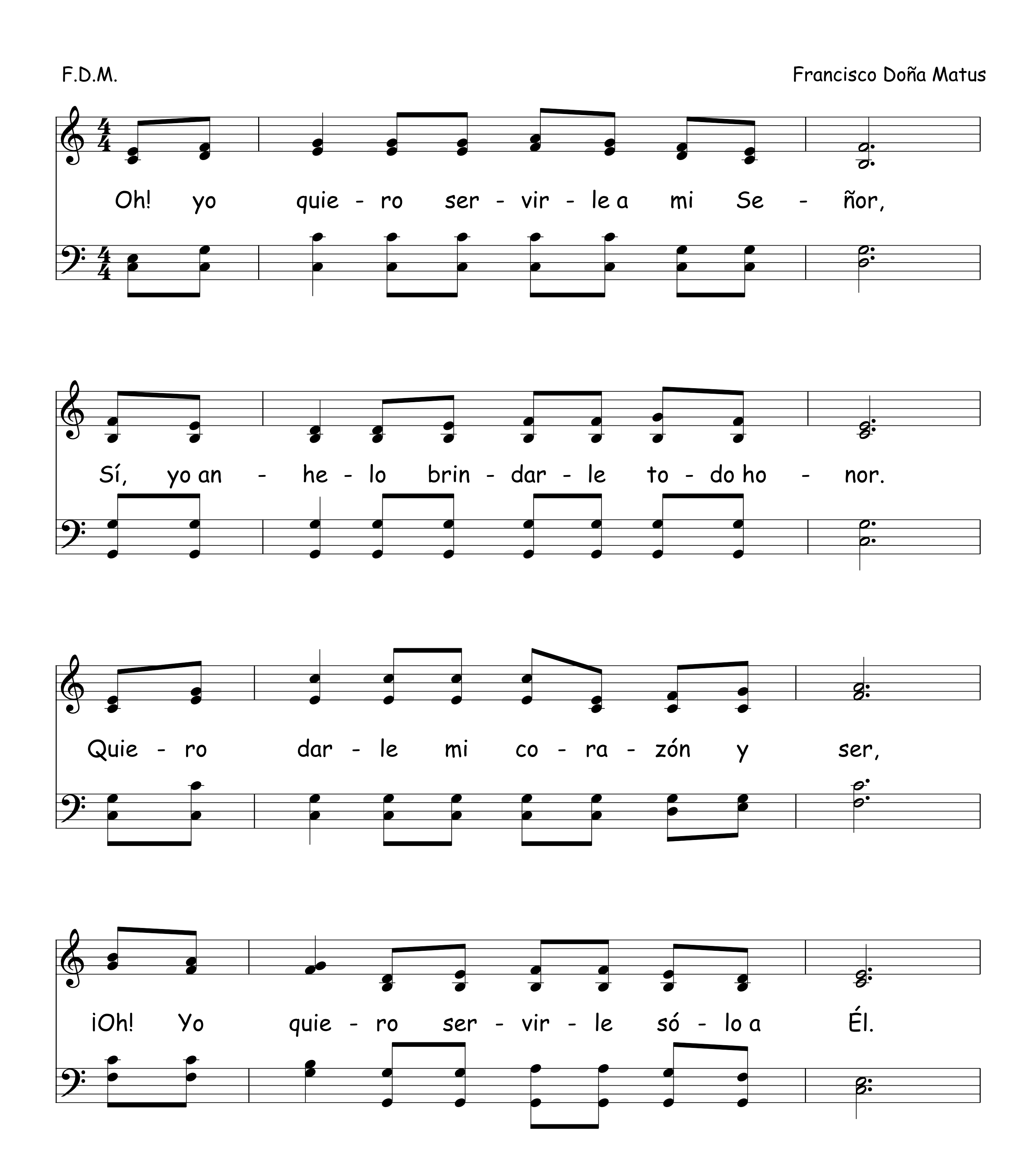
Arr. Luis Monge V.
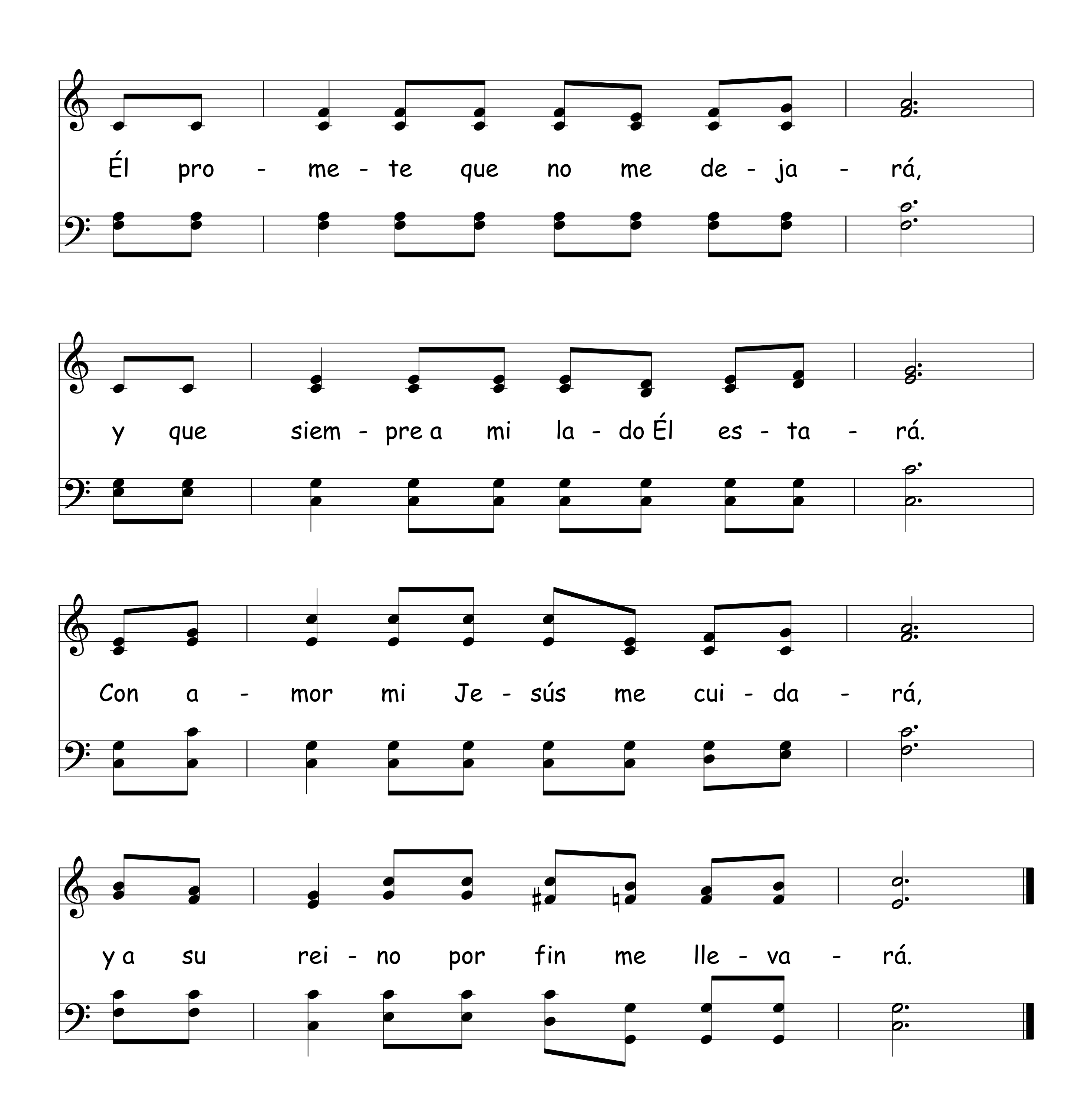



Coro
Yo es - ta - ré en la vi - ña tra - ba - jan - do,
en la vi - ña del Se - ñor; Yo es - ta-
- ré en la vi - ña tra - ba - jan - do, en la vi - ña del Se - ñor.
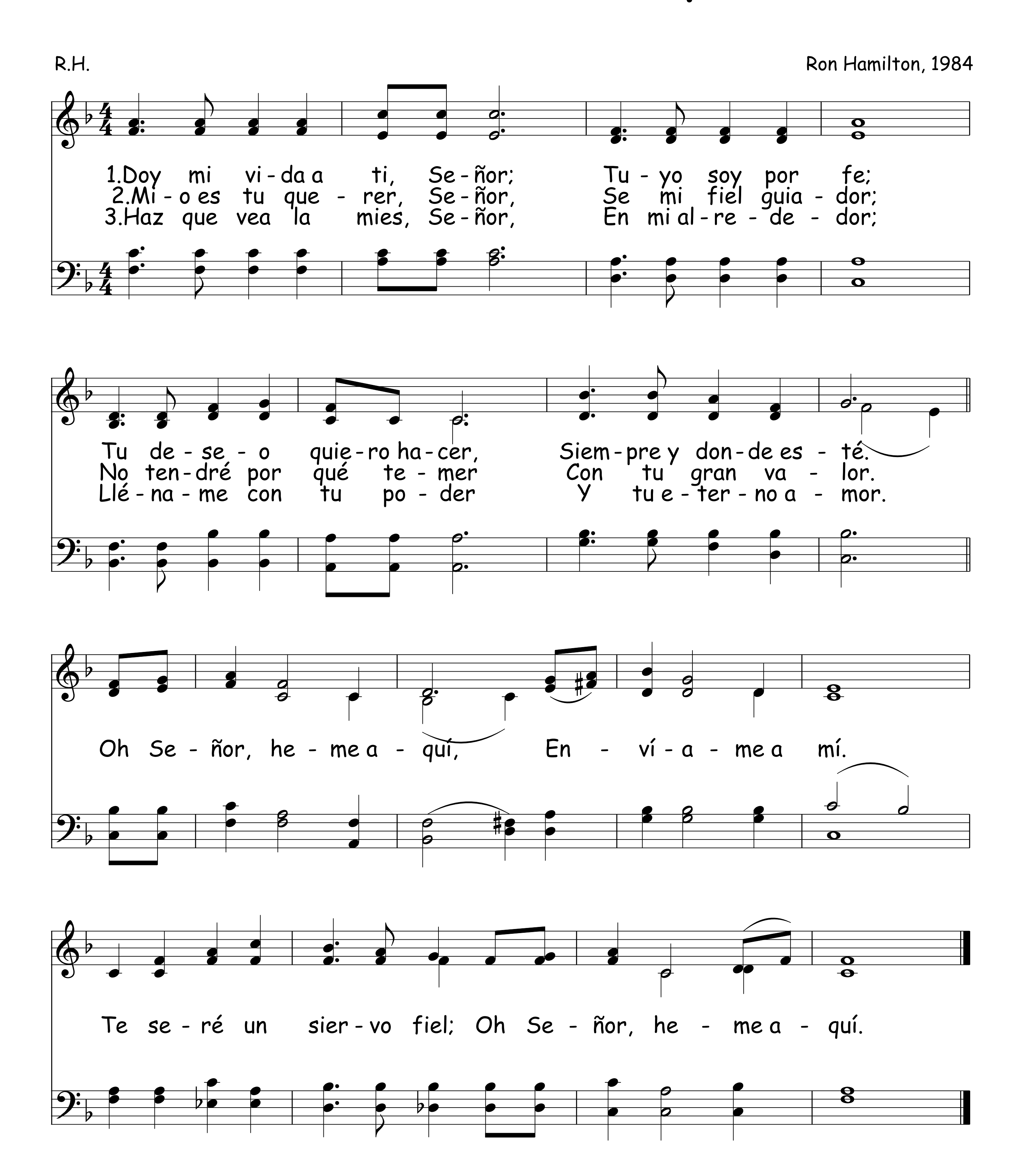
625 Quiero Servirle A Mi Señor

F.D.M. Francisco Doña Matus
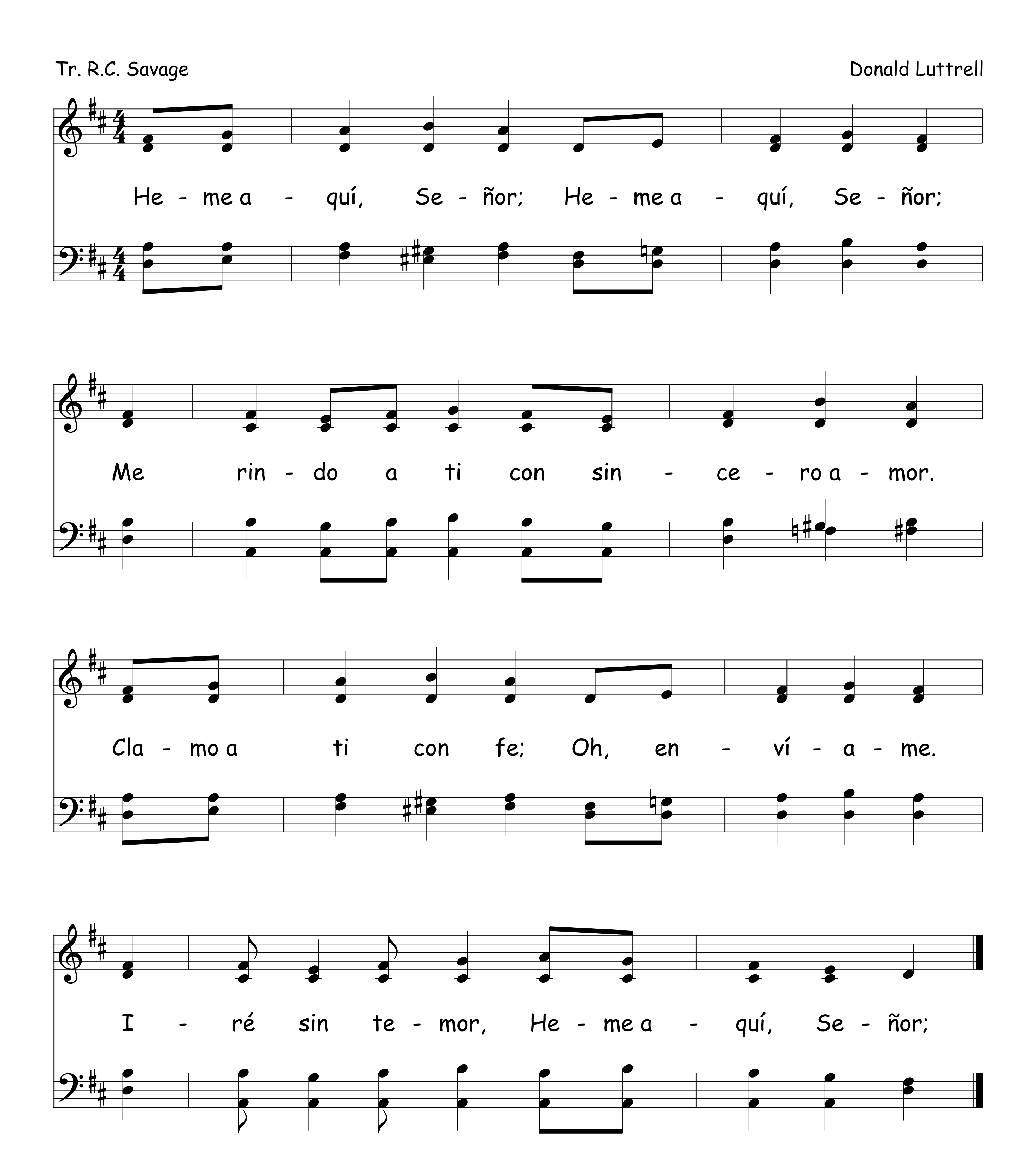



Él pro - me - te que no me de - ja - rá,
y que siem - pre a mi la - do Él es - ta - rá.
Con a - mor mi Je - sús me cui - da - rá,
y a su rei - no por fin me lle - va - rá.
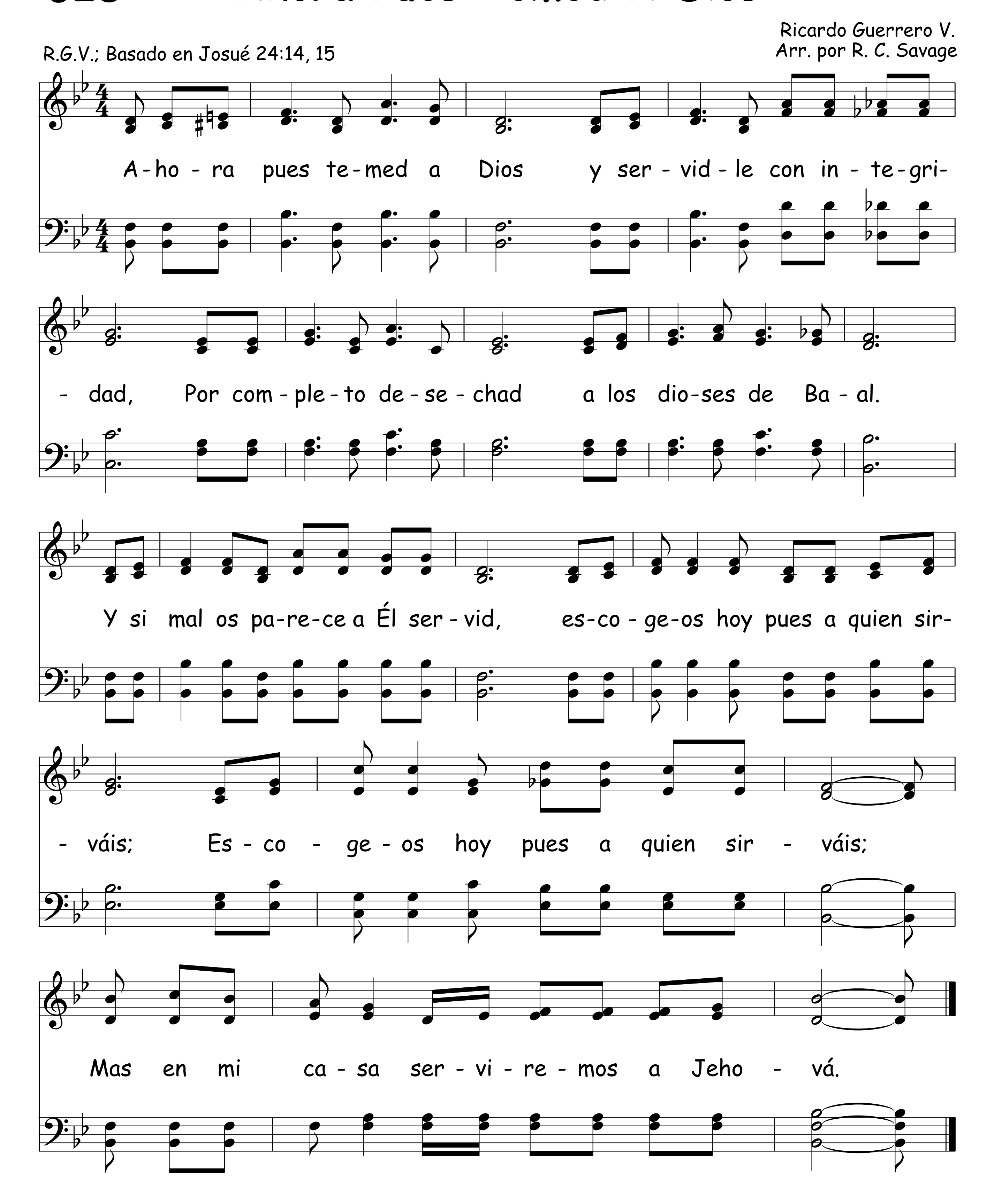
626 Oh Señor, Heme Aquí



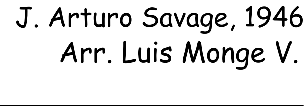
Heme Aquí, Señor



628 Ahora Pues Temed A Dios



Procura Con Diligencia 629



Pro - cu-ra con di - li - gen-cia pre-sen - tar-te a Dios,
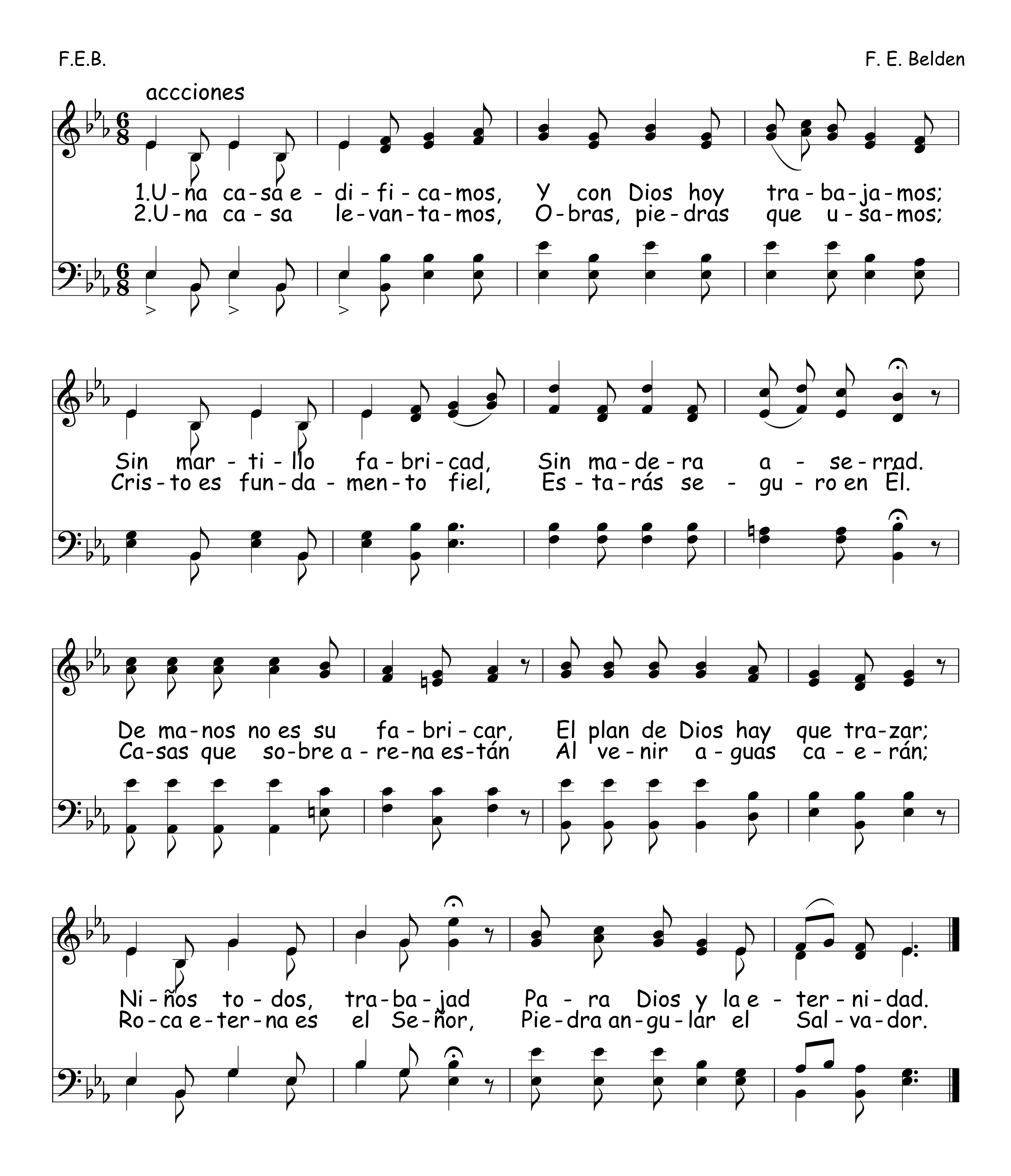
pro - cu-ra con di - li - gen-cia pre-sen - tar-te a Dios;

A - pro - ba-do, co-mo o - bre-ro que no tie-ne de qué

a-ver-gon-zar-se y que tra-za bien la Pa - la-bra de ver - dad.
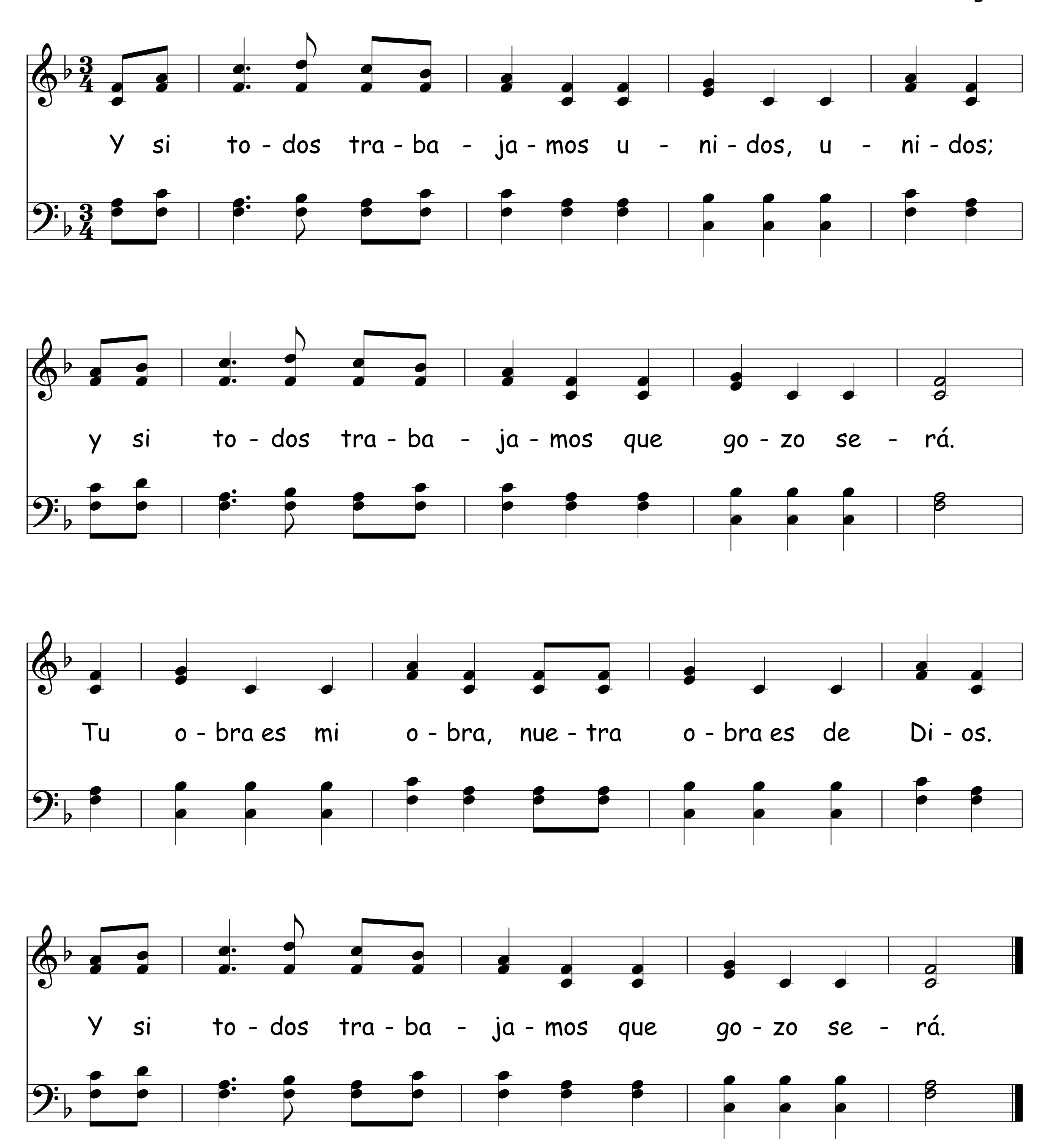
630 Una Casa Construimos

F.E.B. F. E. Belden
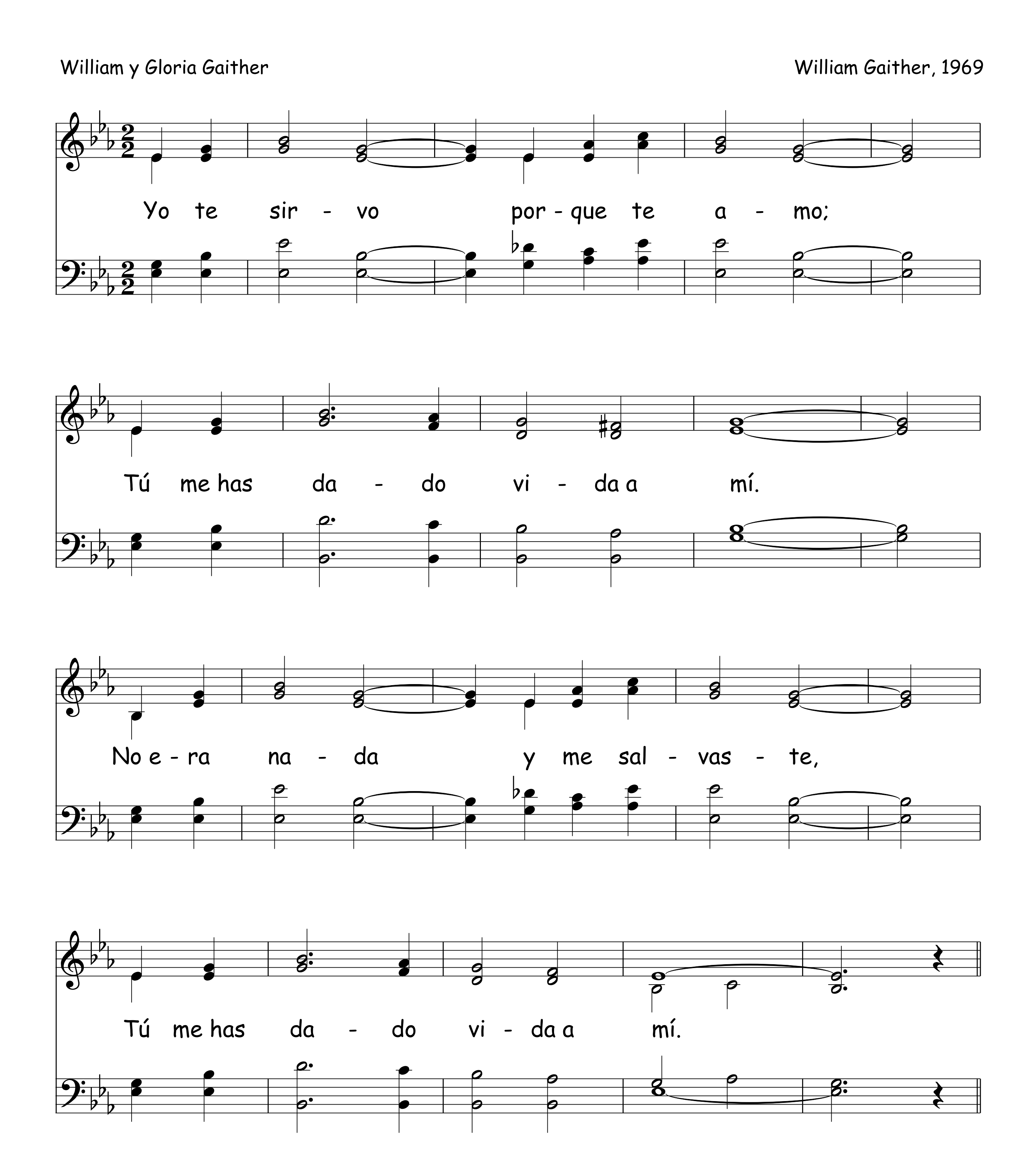


Y Si Todos Trabajamos
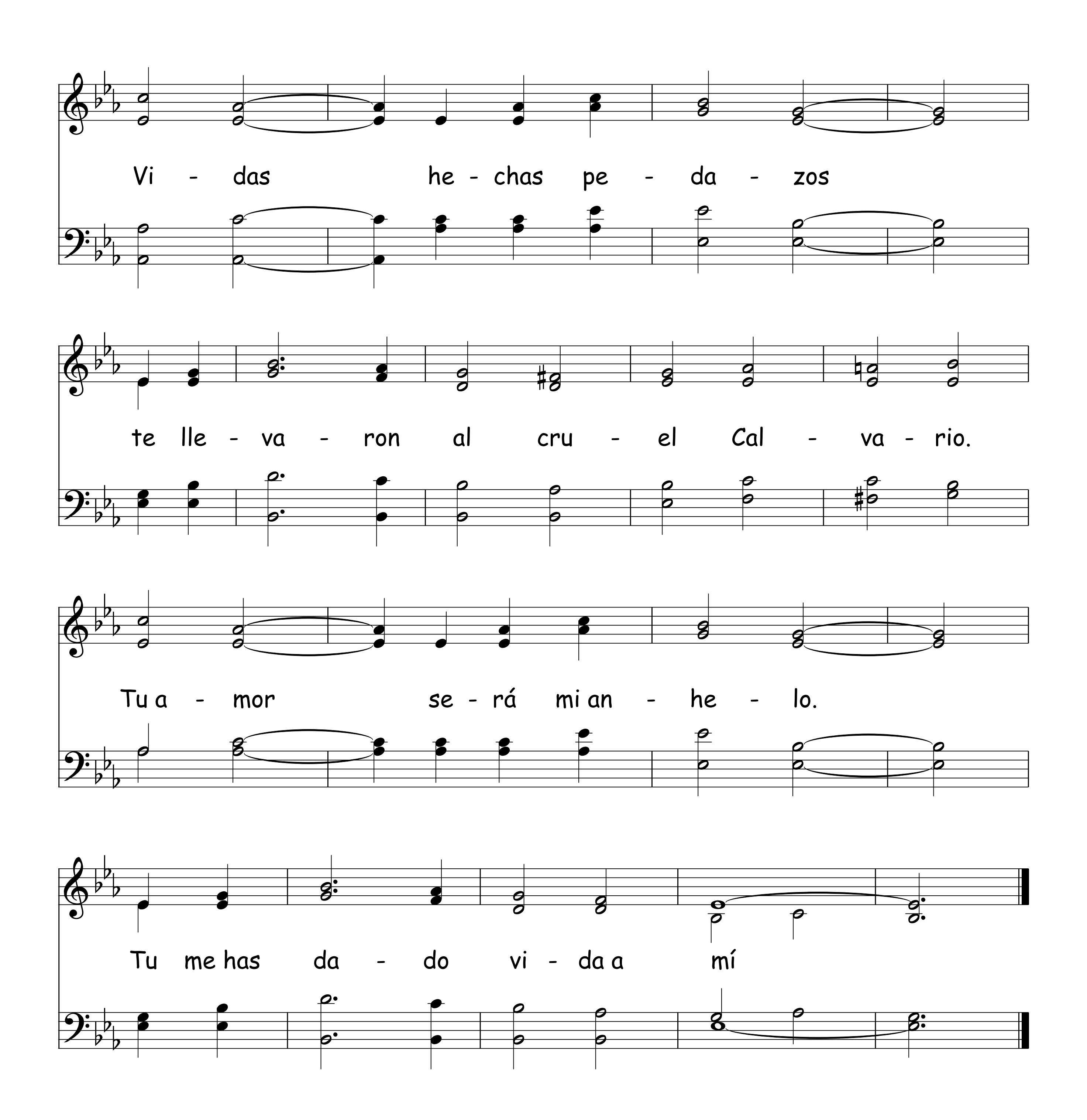
Arr. Luis Monge V.
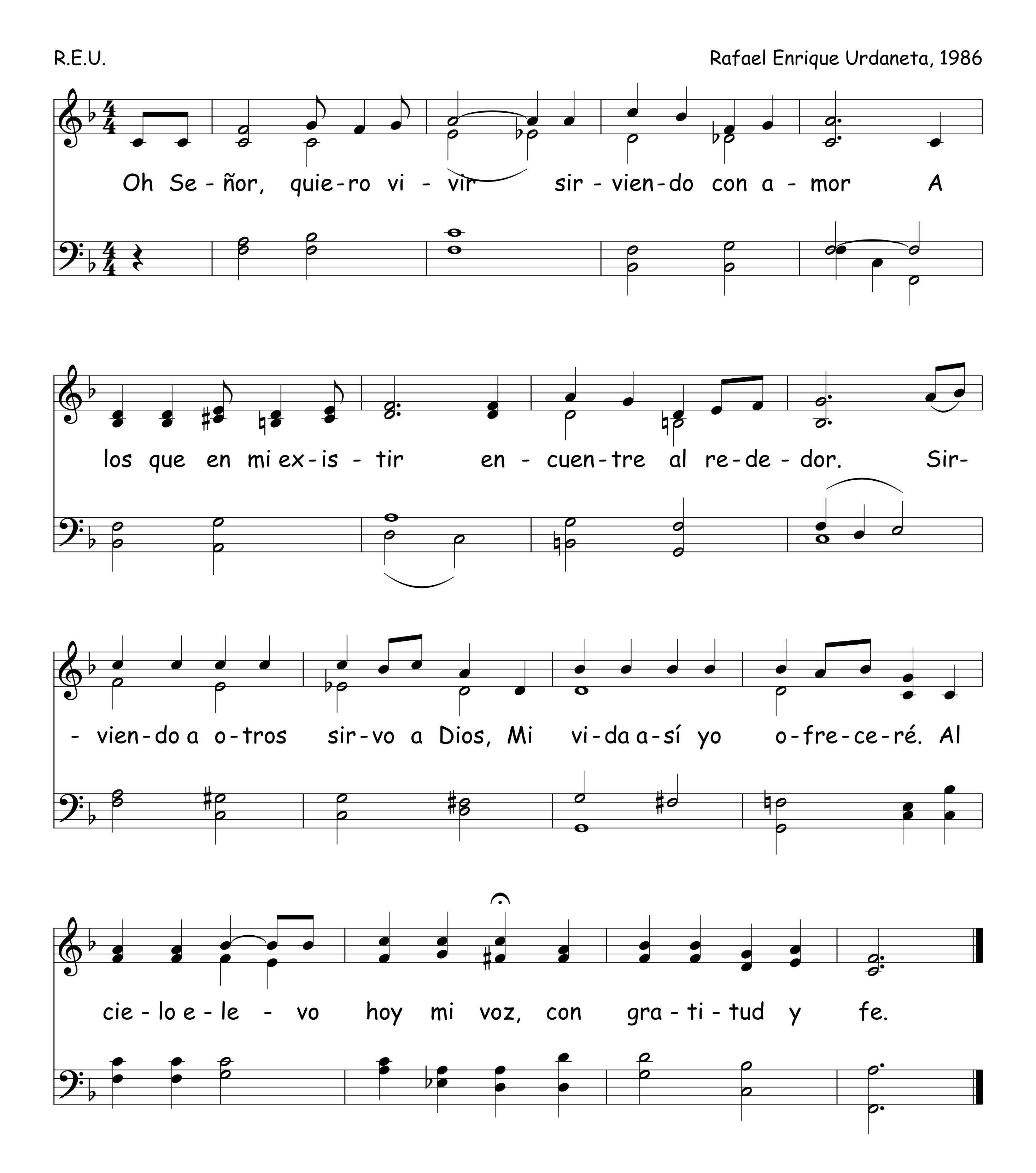


632 Yo Te Sirvo

William y Gloria Gaither William Gaither, 1969




Vi - das he - chas pe - da - zos
te lle - va - ron al cru - el Cal - va - rio.
Tu a - mor se - rá mi an - he - lo.
Tu me has da - do vi - da a mí

633 Sirviendo Con Amor



La Hormiguita

Arr. Luis Monge V.

1.La hor - mi - gui - ta cor - ta ho - jas y las car - ga,
2.Dios no quie - re pe - re - zo - sos en su o - bra
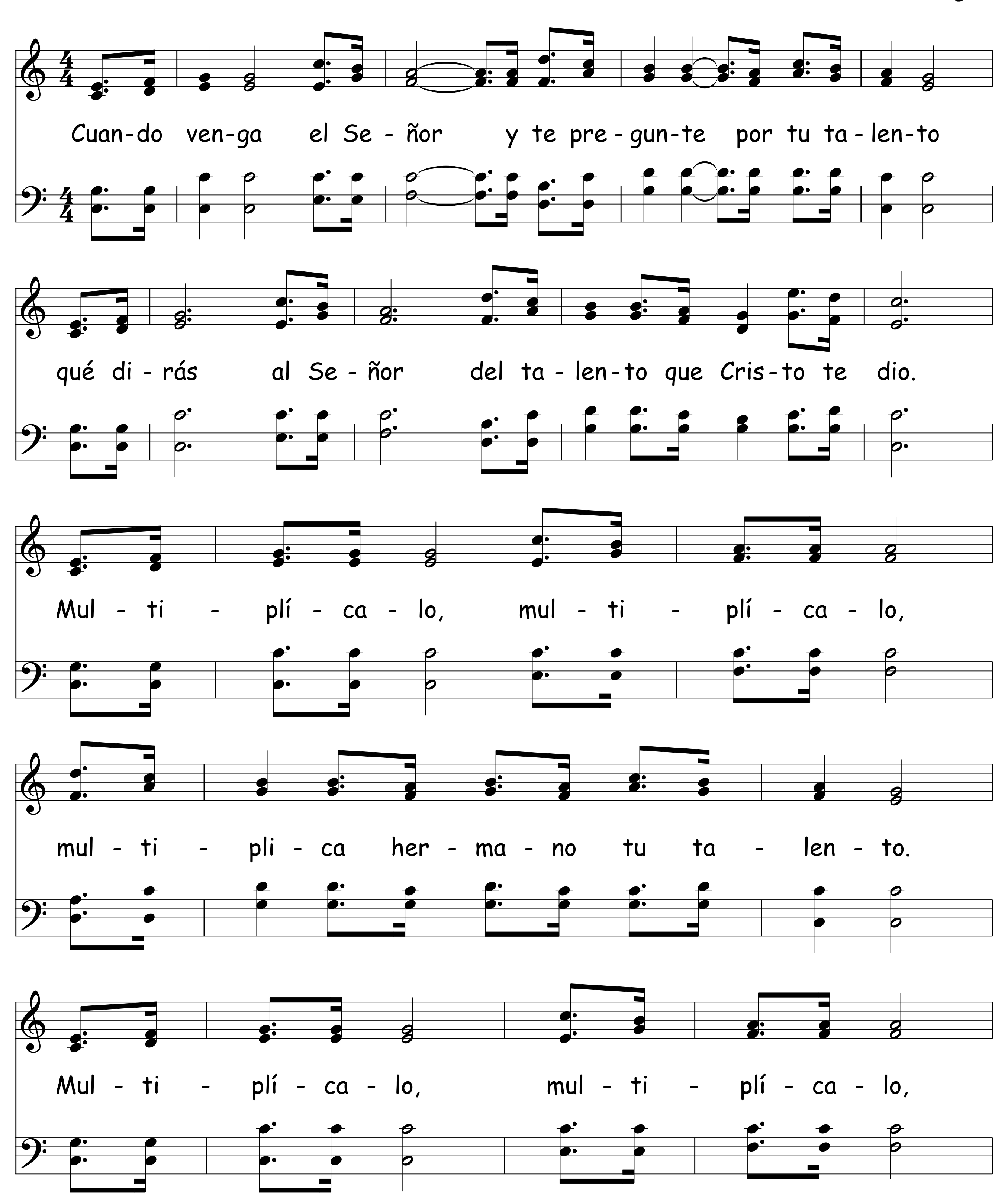
si u - na se can - sa la o - tra tra - ba - ja. ba - ja.
por - que si - no, el tiem - po so - bra. so - bra.

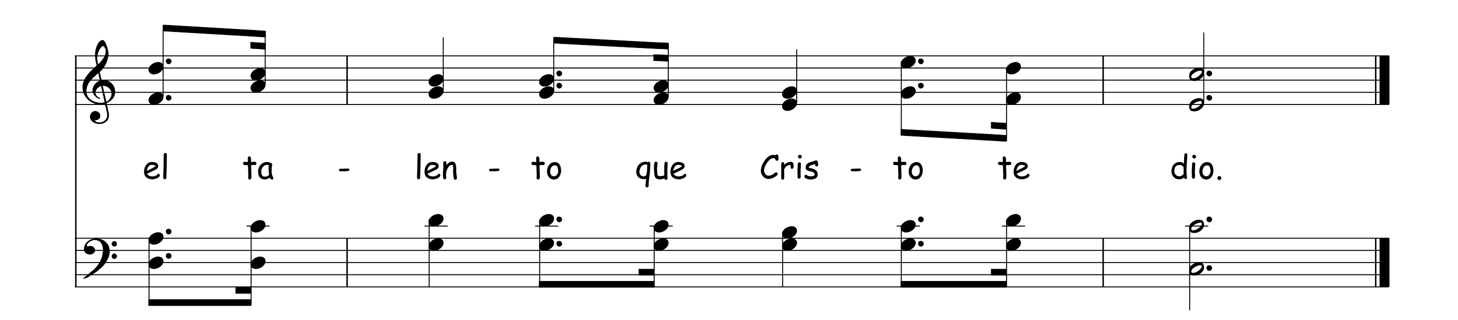
¡Oh, que mis - te - rio glo - rio - so, la hor - mi-

- gui - ta en - se - ñan - do al pe - re - zo - so! zo - so!

635 Cuando Venga El Señor

Arr. Luis Monge V.





Somos Soldaditos 636

Arr. Luis Monge V.
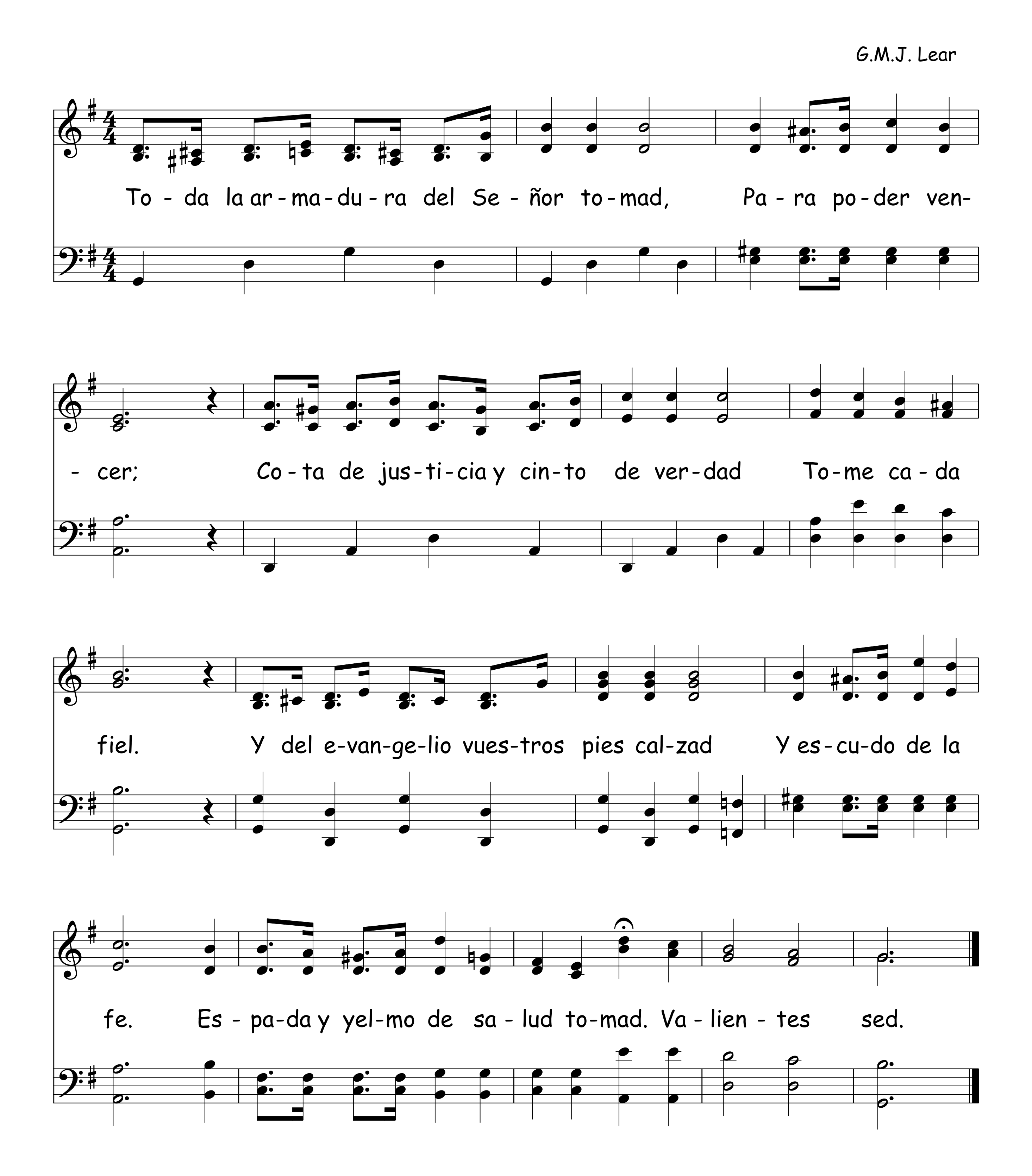
So-mos sol-da-di-tos sier-vos del Se-ñor, va-mos a-de-lan-te

con el e - van - ge - lio, pam pa ra pam, pam, pam, pam

pam pa ra pam, pam, pam, pam y ga-na-re-mos la vic-to-ria con Je-sús.

637 Toda La Armadura

G.M.J. Lear



¿Soy Yo Soldado De Jesús? 638

Isaac Watts, 1724; Tr. E. Turrall

Melodía Inglesa, S. XIX

1.¿Soy yo sol-da-do de Je-sús y sier-vo del Se-ñor?
2.Lu-cha-ron o-tros por la fe; va-lien-te an-he-lo ser.
3.Es me-nes-ter que se-a fiel, que nun-ca vuel-va a-trás,

No te-me-ré lle-var su cruz, su-frien-do por su a-mor.
Por mi Se-ñor yo pe-lea-ré, con-fian-do en su po-der.
que si-ga siem-pre en pos de El, y me guia-rá en paz.

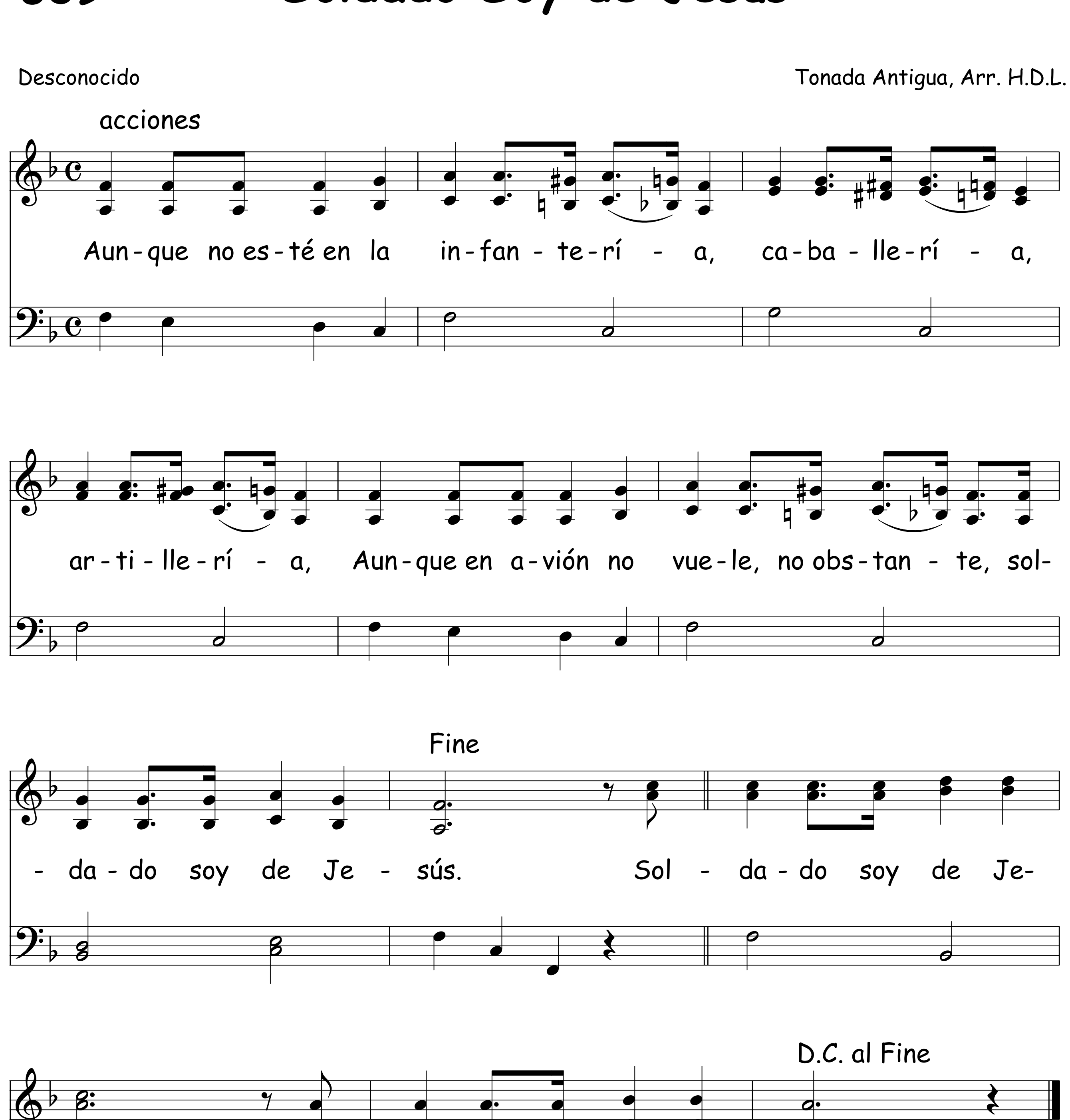
Coro

Des-pués de la ba-ta-lla nos co-ro-na-rá,
Dios nos co-ro-na-rá, Dios nos co-ro-na-rá;
Des-pués de la ba-ta-lla nos co-ro-na-rá en a-que-lla San-ta Sion.

639 Soldado Soy de Jesús

Desconocido
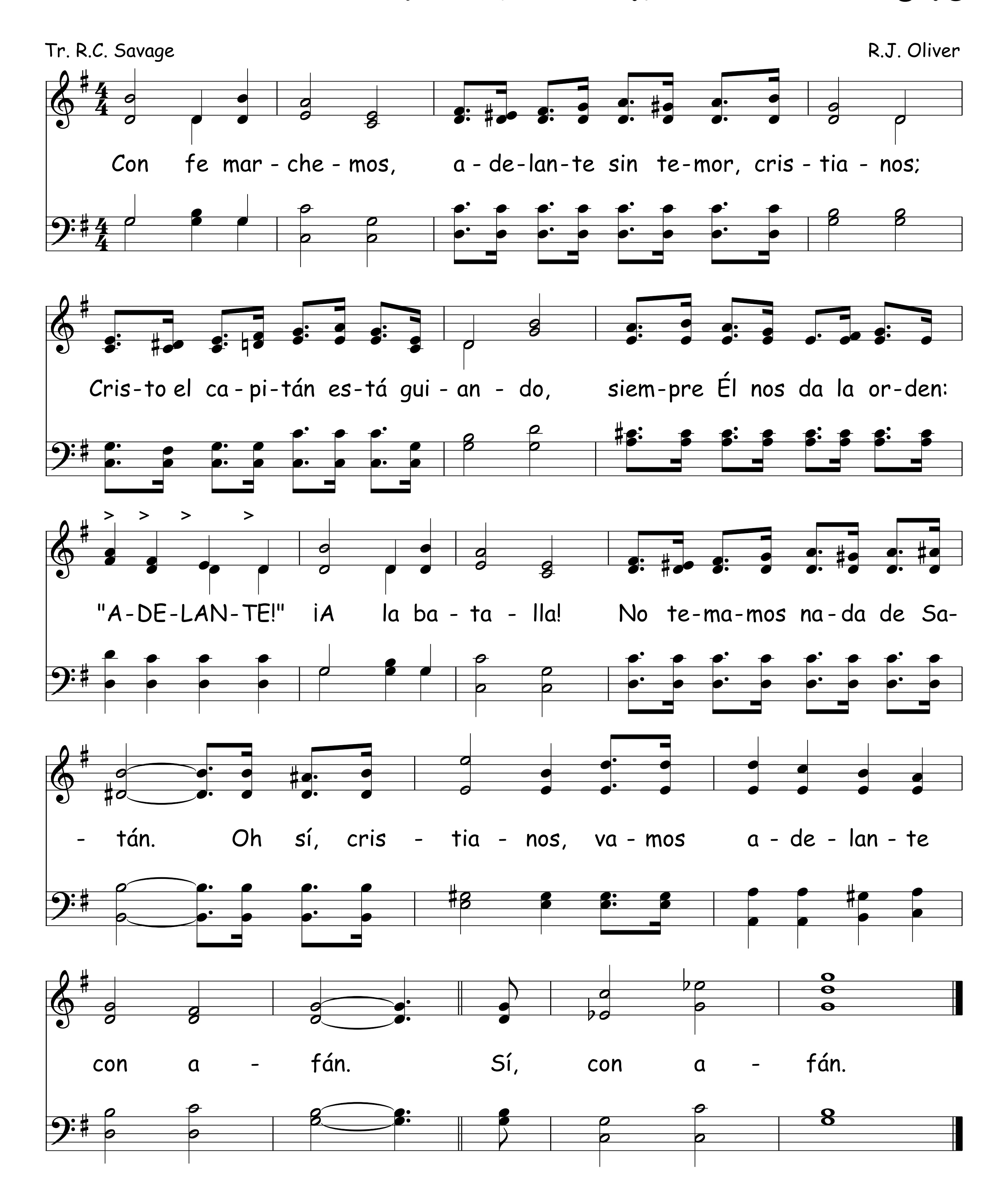
Tonada Antigua, Arr. H.D.L.



Con Fe Marchemos

Tr. R.C. Savage

R.J. Oliver



641 ¡Sé Un Héroe!

Melodía Ameriana, publ. por John Wyeth, 1813
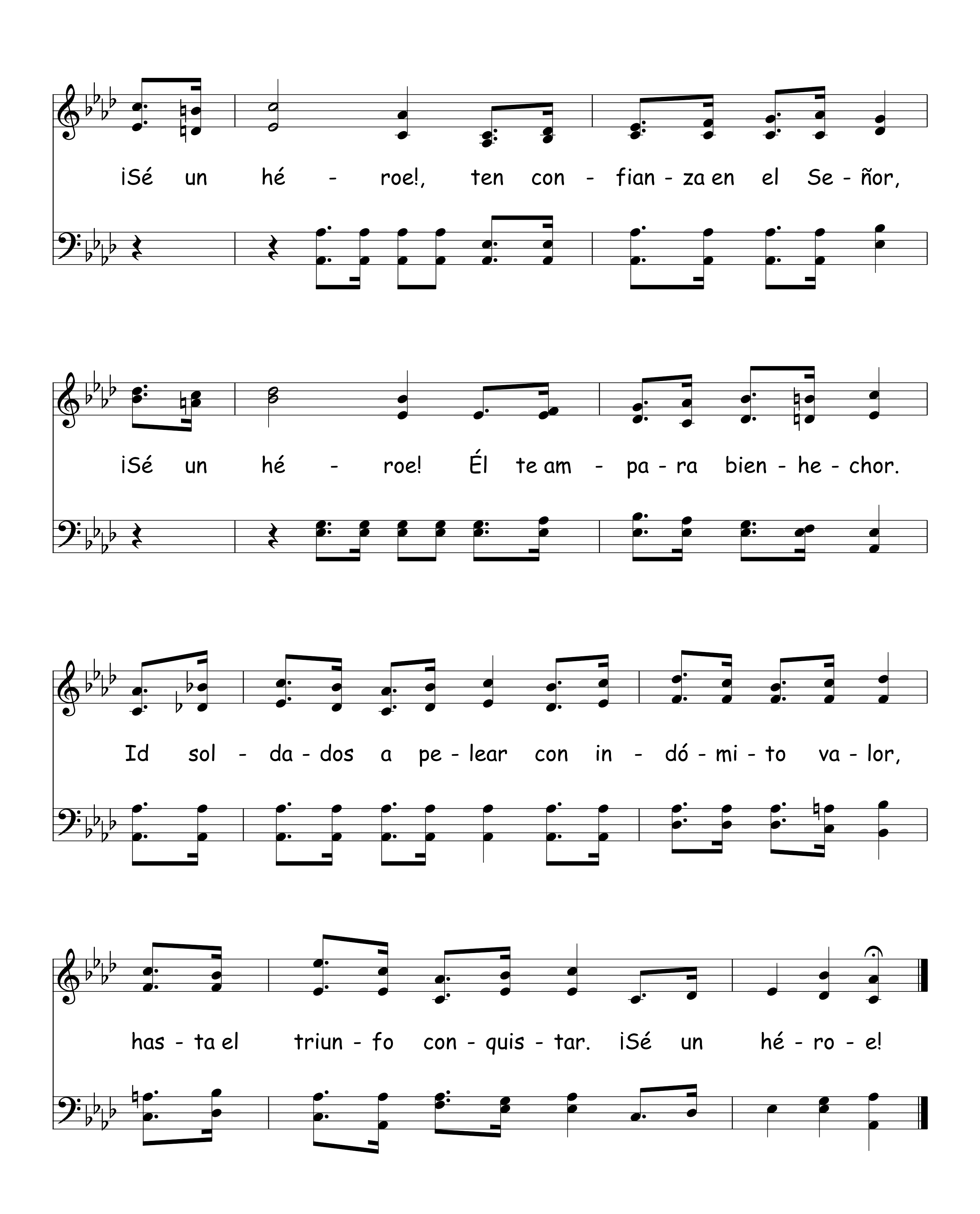
Arr. Asahel Nettleton

1.De la vi - da y el tur - bión, ¡Sé un hé - roe!
2.Hay con - tra - rios por do - quier, ¡Sé un hé - roe!
3.Si tu her - ma - no ves ca - er, ¡Sé un hé - roe!

En tu an - gus - tia y con - fu - sión, ¡Sé un hé - roe!
Mas con Cris - to ¿a qué te - mer? ¡Sé un hé - roe!
Vi - ve pres - to al bien ha - cer, ¡Sé un hé - roe!

Ba - ta - llan - do sin ce - der en - tre luz y os - cu - ri - dad
Ba - ta - llan - do sin ce - der, en - tre luz y os - cu - ri - dad
Por Je - sús es tu de - ber su pa - la - bra pro - cla - mar,

lu - cha fiel por la ver - dad, ¡Sé un hé - ro - e!
lu - cha fiel por la ver - dad, ¡Sé un hé - ro - e!
sus bon - da - des a - cla - mar, ¡Sé un hé - ro - e!


¡Sé un hé - roe!, ten con - fian - za en el Se - ñor,
¡Sé un hé - roe! Él te am - pa - ra bien - he - chor.
Id sol - da - dos a pe - lear con in - dó - mi - to va - lor,
has - ta el triun - fo con - quis - tar. ¡Sé un hé - ro - e!

642 La Bandera Santa
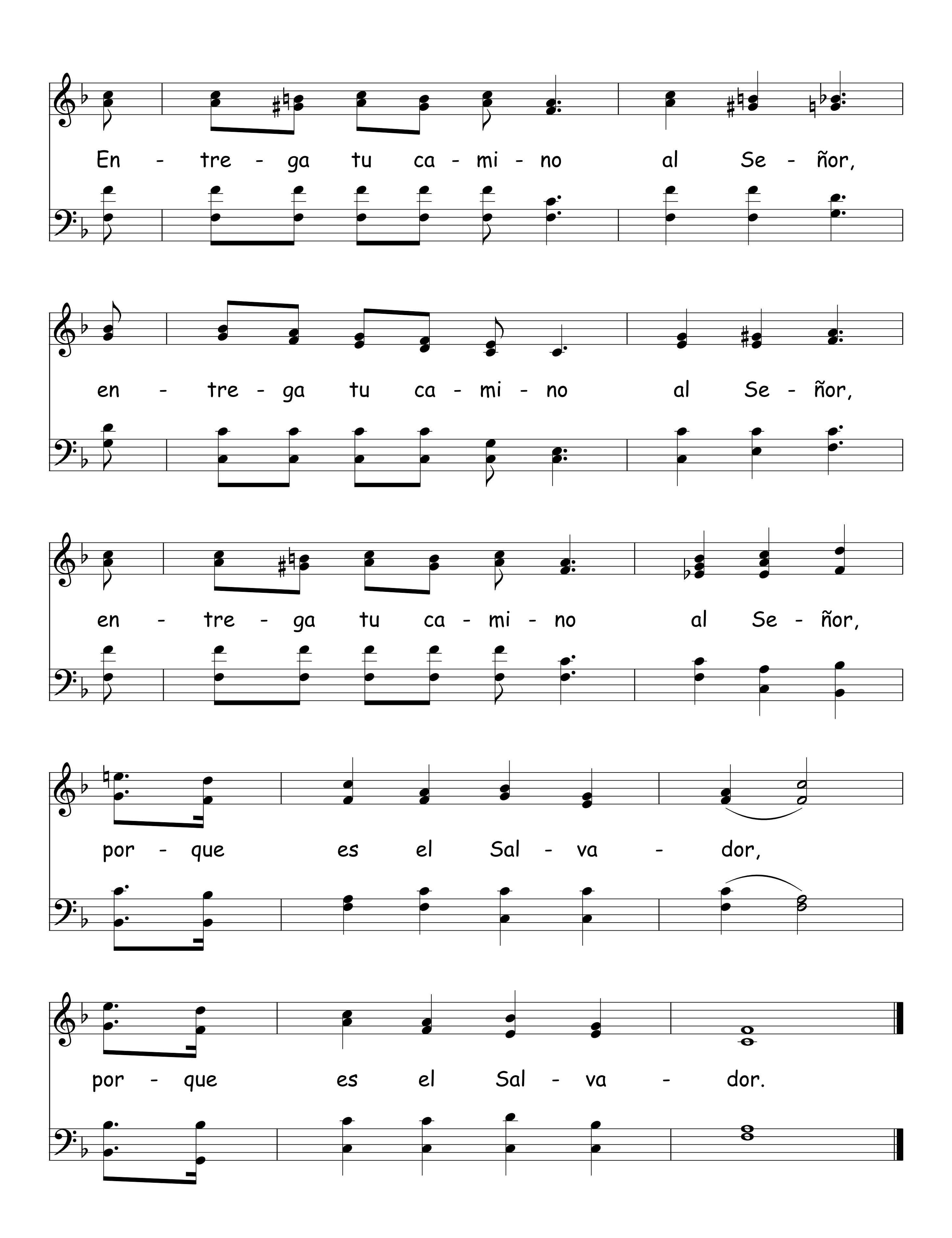
Arr. Luis Monge V.

1.La ban - de - ra san - ta la le - van - ta - re - mos,
2.La pe - le - a es du - ra pe - ro ven - ce - re - mos,

con Je - sús al fren - te siem - pre mar - cha - re - mos.
(sigue igual)

A - de - lan - te o - bre - ro, sin na - da que te - mer
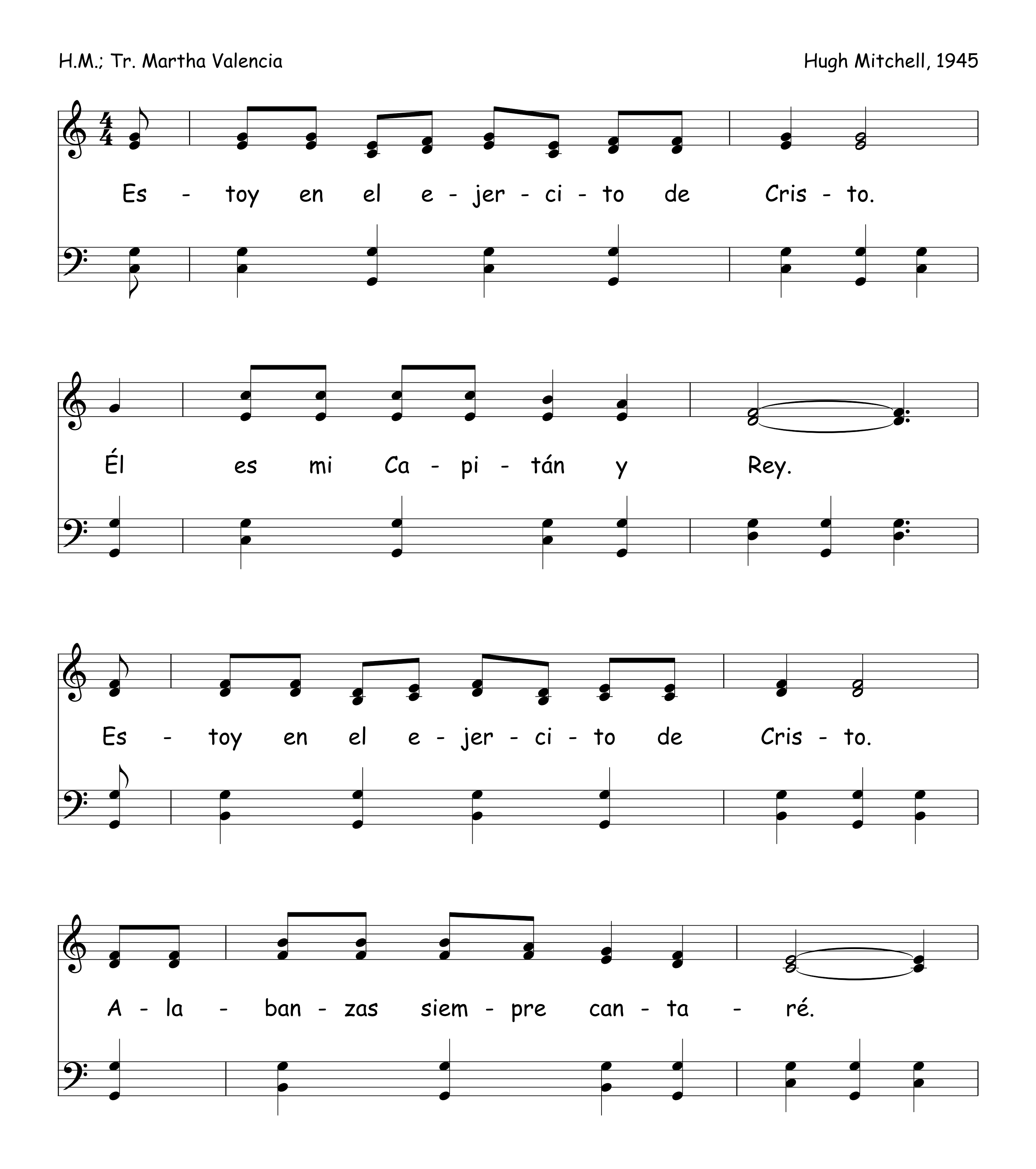
por - que con Je - sús va - mos a ven - cer.
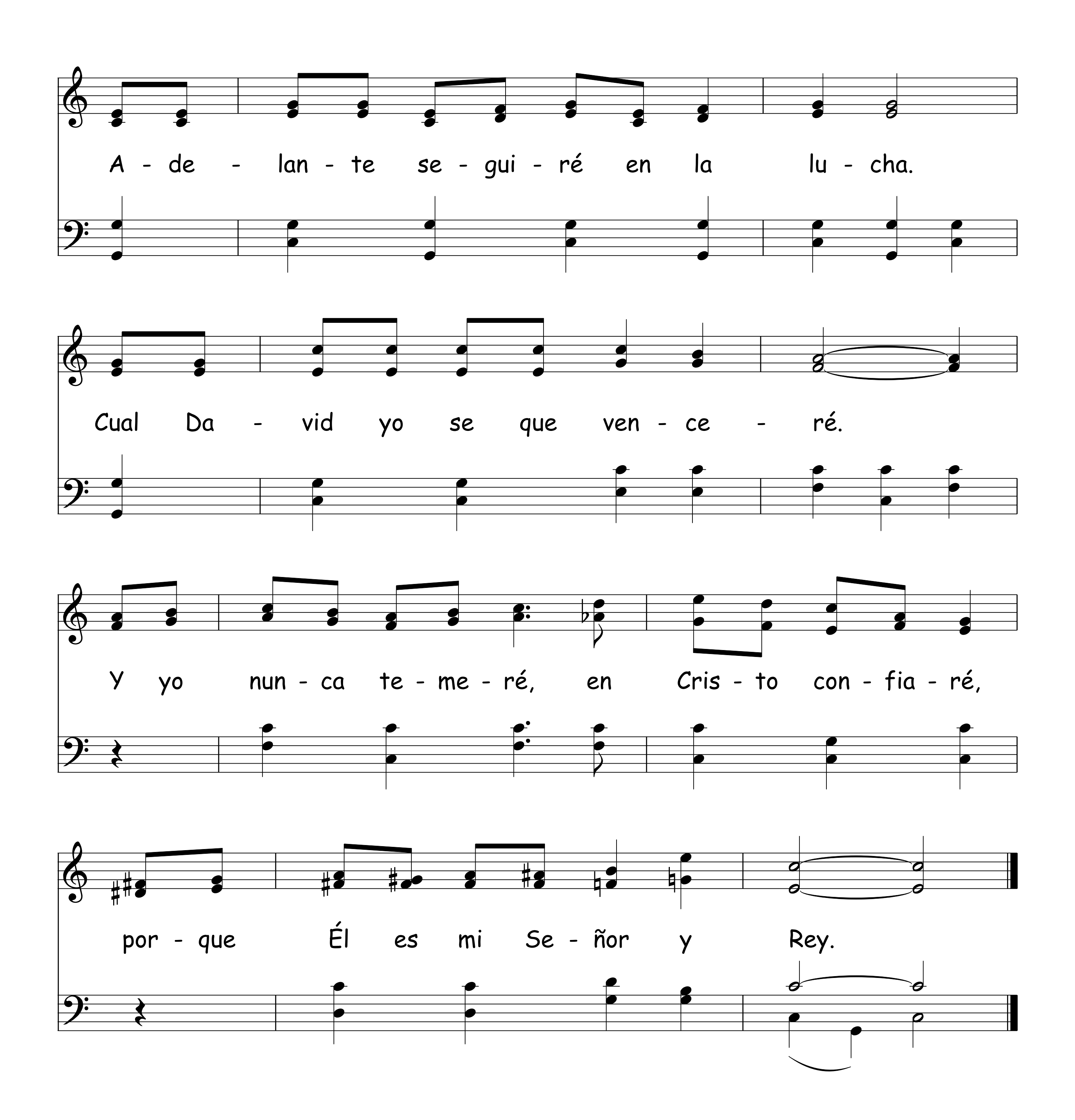

En - tre - ga tu ca - mi - no al Se - ñor,
en - tre - ga tu ca - mi - no al Se - ñor,
en - tre - ga tu ca - mi - no al Se - ñor,
por - que es el Sal - va - dor,
por - que es el Sal - va - dor.

643 Estoy En El Ejercito De Cristo

H.M.; Tr. Martha Valencia

Hugh Mitchell, 1945




A - de - lan - te se - gui - ré en la lu - cha.
Cual Da - vid yo se que ven - ce - ré.
Y yo nun - ca te - me - ré, en Cris - to con - fia - ré,
por - que Él es mi Se - ñor y Rey.

644 Tal Vez Nunca

Arr. Luis Monge V.

Tal vez nun - ca mar - che en la in - fan - te - ría, ca-

- bal - gue en la ca - ba - lle - ría, dis - pa - re en la ar - ti - lle - ría,

Tal vez nun - ca vue - le en la a - via - ción, mas

Fine

soy sol - da - do de Je - sús. Soy sol - da - do de Je - sús,

D.C. al Fine

soy sol - da - do de Je - sús.

Nuestra Patria Será Para Cristo 645

Juan M. Isais

Juan M. Isais, 1956
Arr. por R.C. Savage

Nues-tra pa-tria se-rá pa-ra Cris-to, si u-ni-dos lu-cha-mos por Él;

U-na Tie-rra que hon-re al Ben-di-to y que mues-tre de Dios el po-der.

A lu-char pues con san-to en-tu-sias-mo, pre-di-que-mos de Cris-to do-

-quier. ¡Oh cris-tia-nos lu-chad! Vues-tra pa-tria sal-vad, que Je-
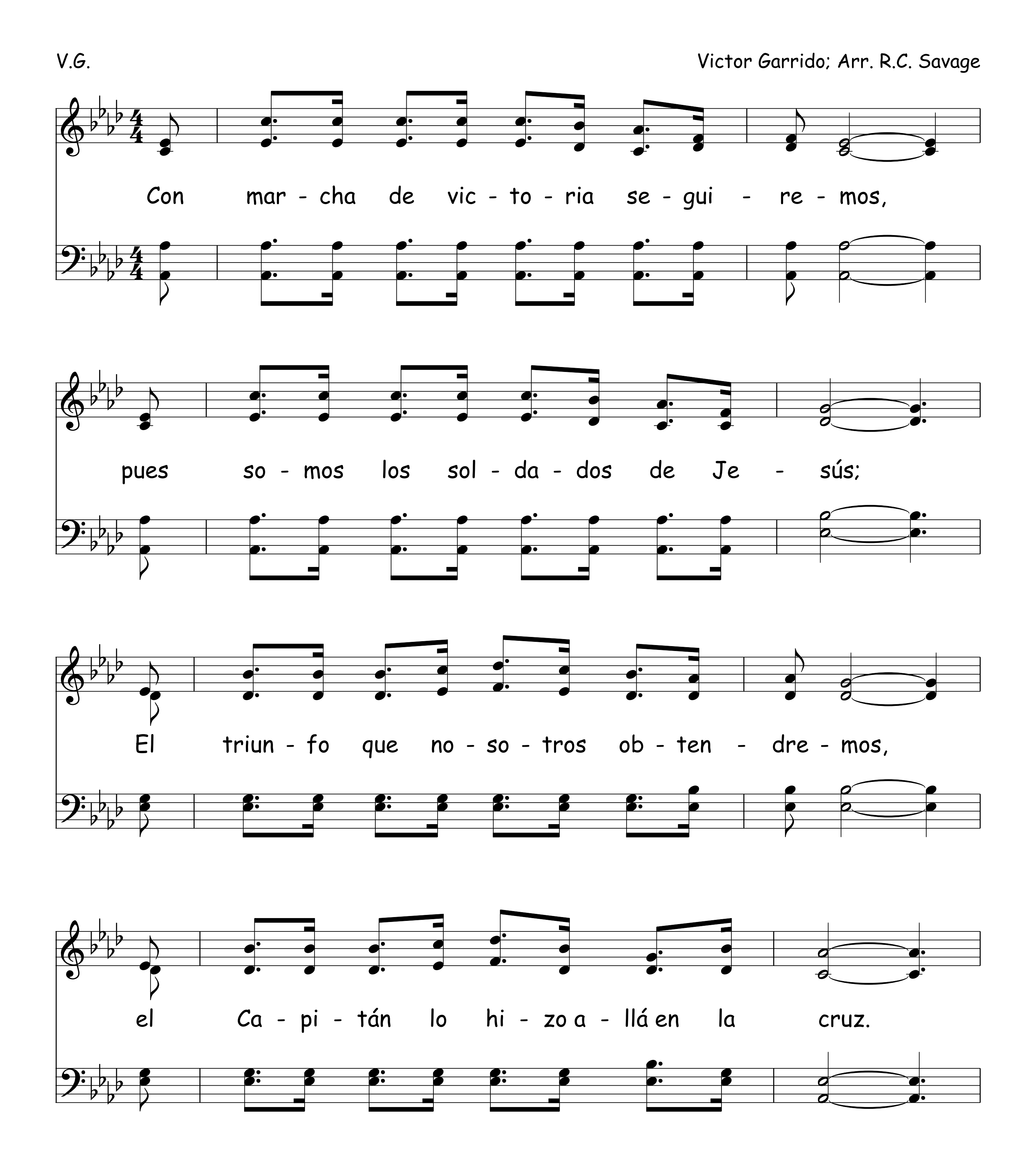
1. -sús pron-to ven-drá.
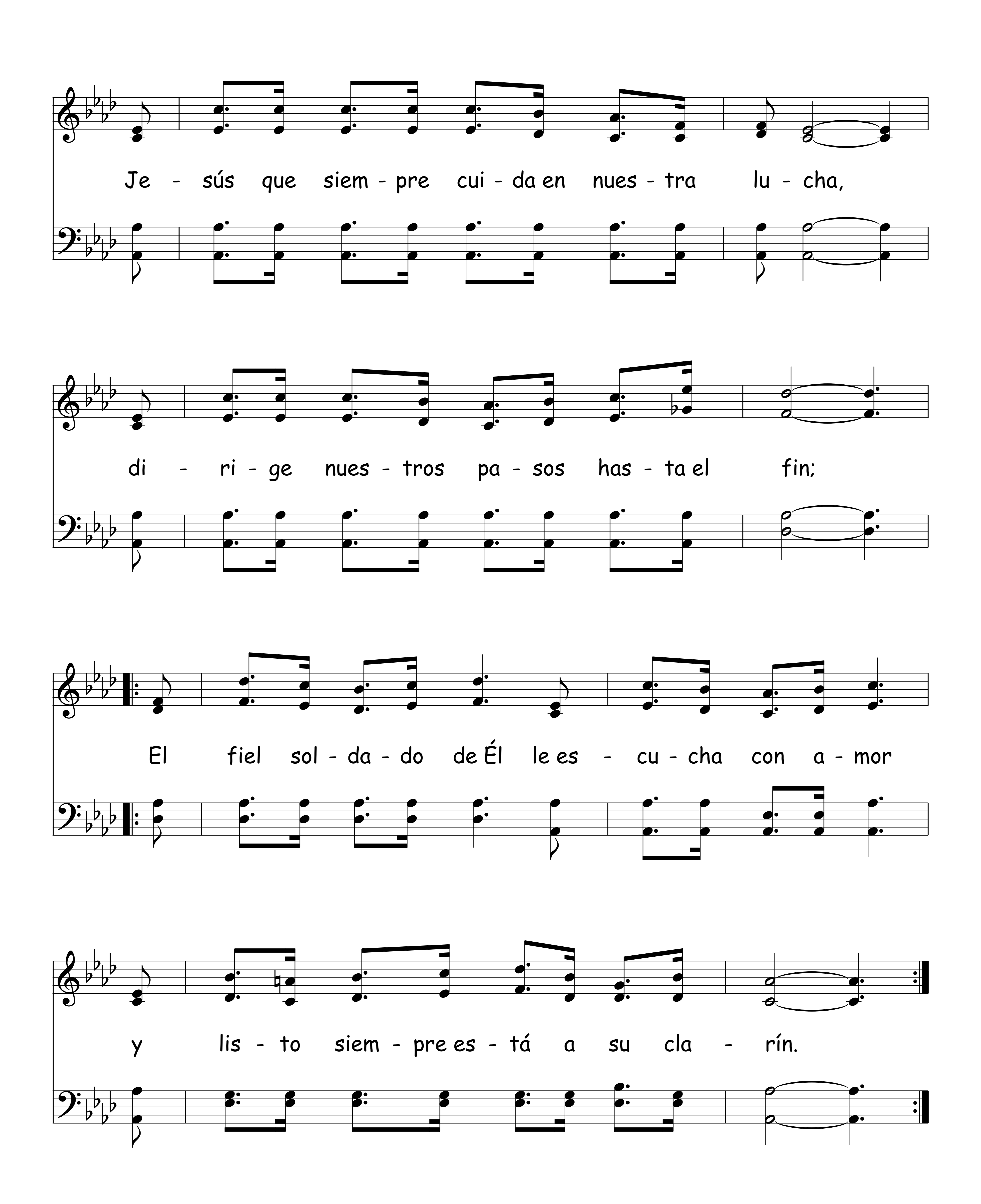
2. sús pron-to ven-drá.

646 Con Marcha De Victoria Seguiremos
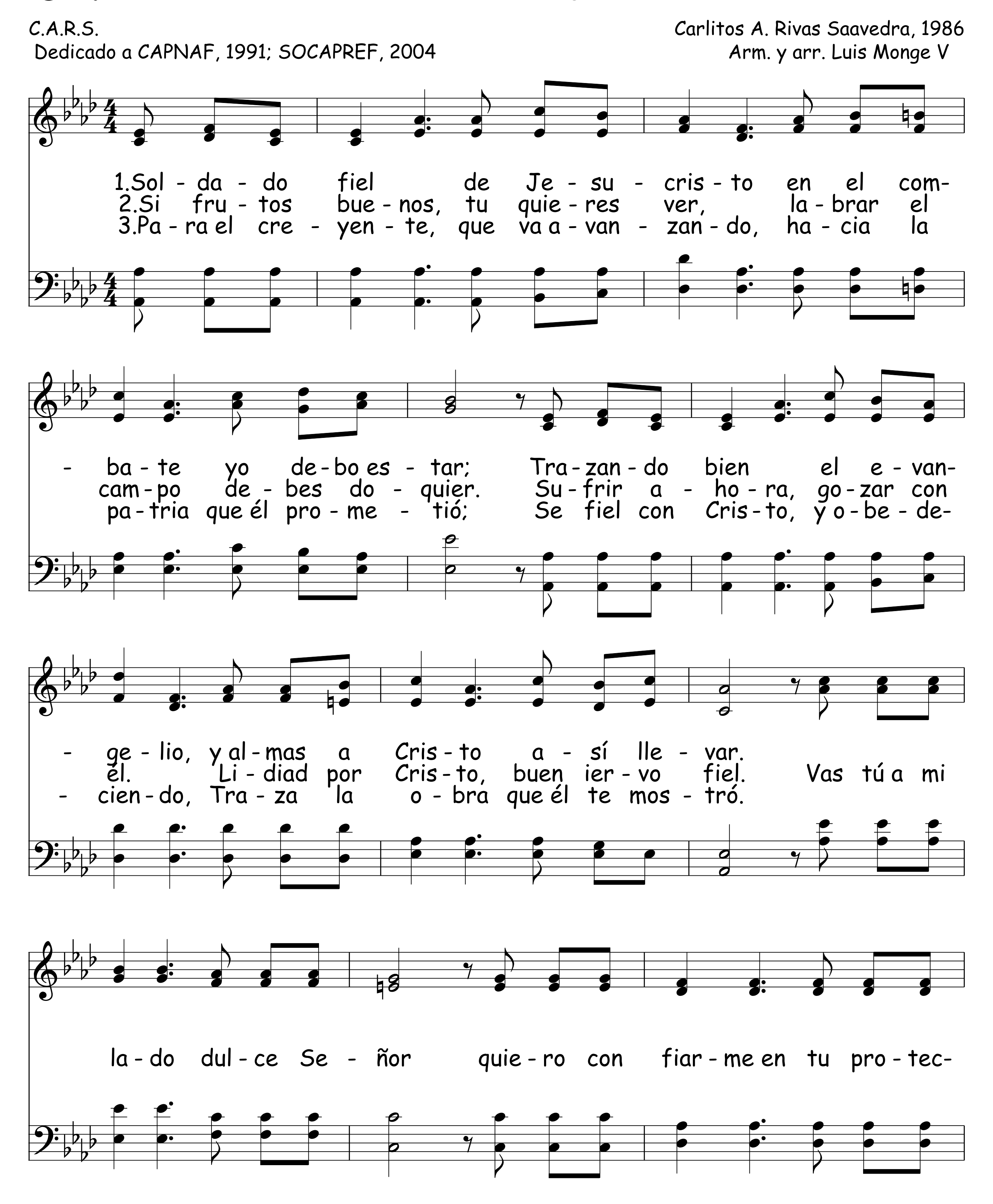
V.G.
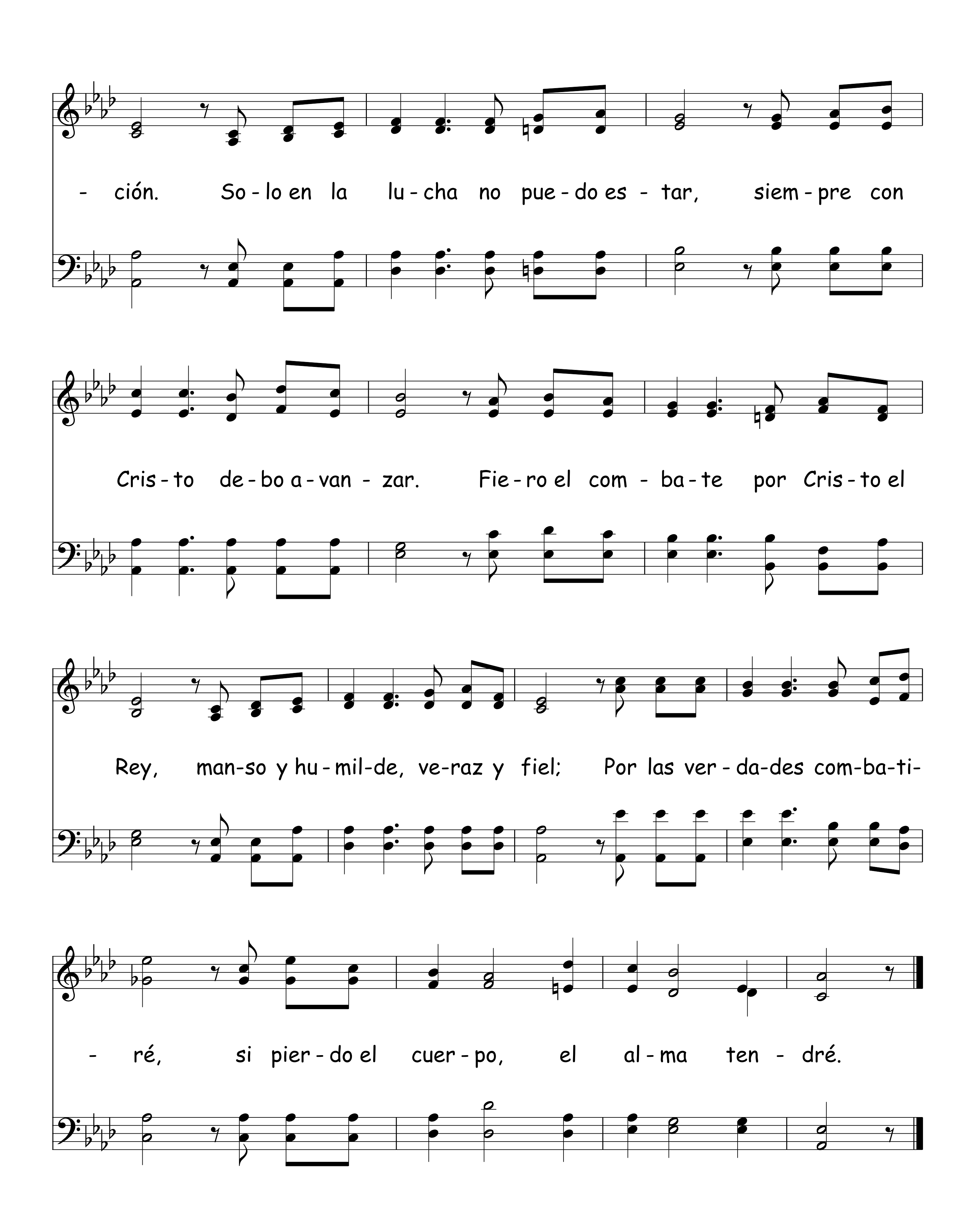
Victor Garrido; Arr. R.C. Savage




Je - sús que siem - pre cui - da en nues - tra lu - cha,
di - ri - ge nues - tros pa - sos has - ta el fin;
El fiel sol - da - do de Él le es - cu - cha con a - mor
y lis - to siem - pre es - tá a su cla - rín.
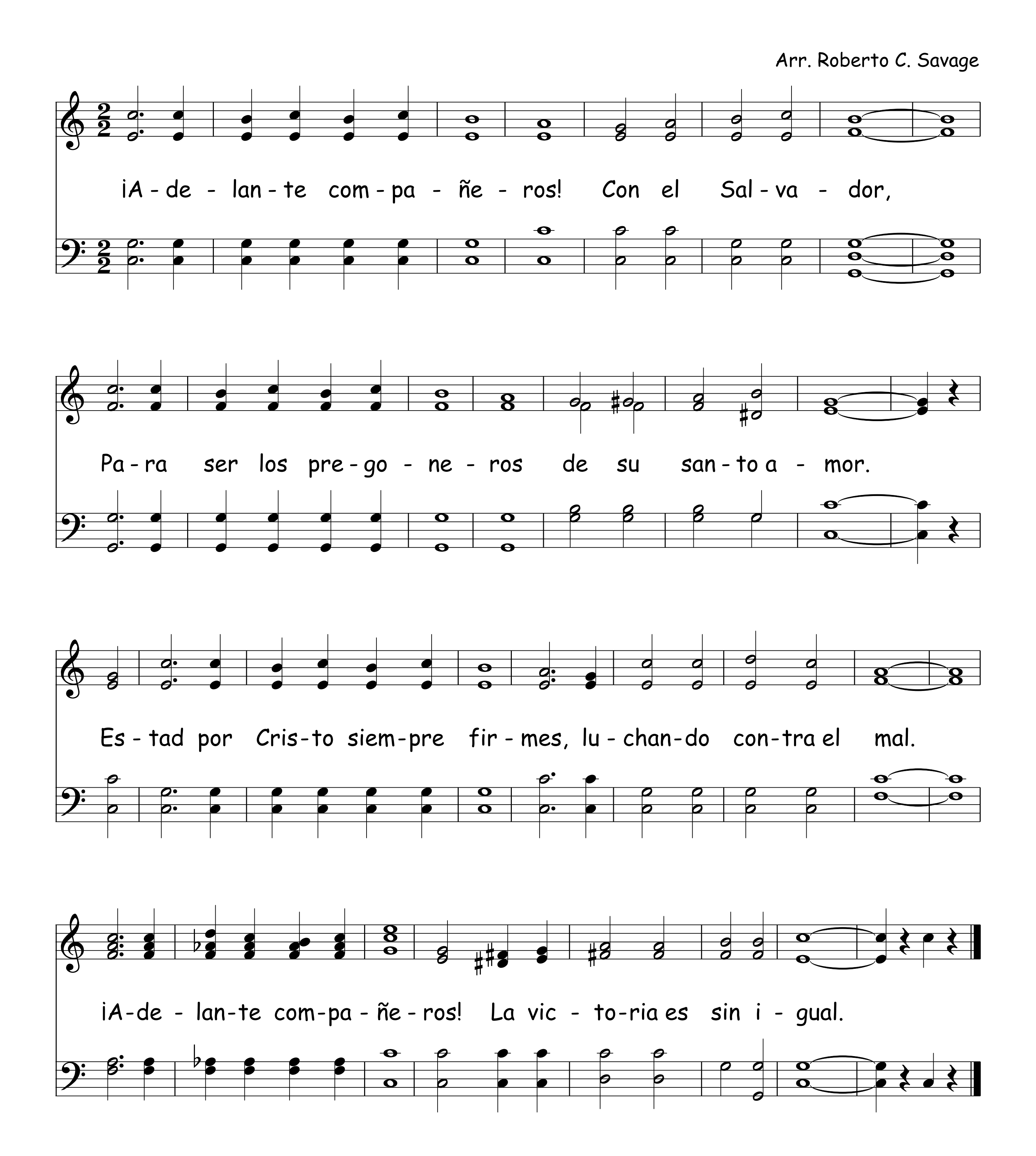
647 Soldado Fiel De Jesucristo




- ción. So - lo en la lu - cha no pue - do es - tar, siem - pre con
Cris - to de - bo a - van - zar. Fie - ro el com - ba - te por Cris - to el
Rey, man-so y hu - mil-de, ve-raz y fiel; Por las ver - da-des com-ba-ti-
- ré, si pier - do el cuer - po, el al - ma ten - dré.
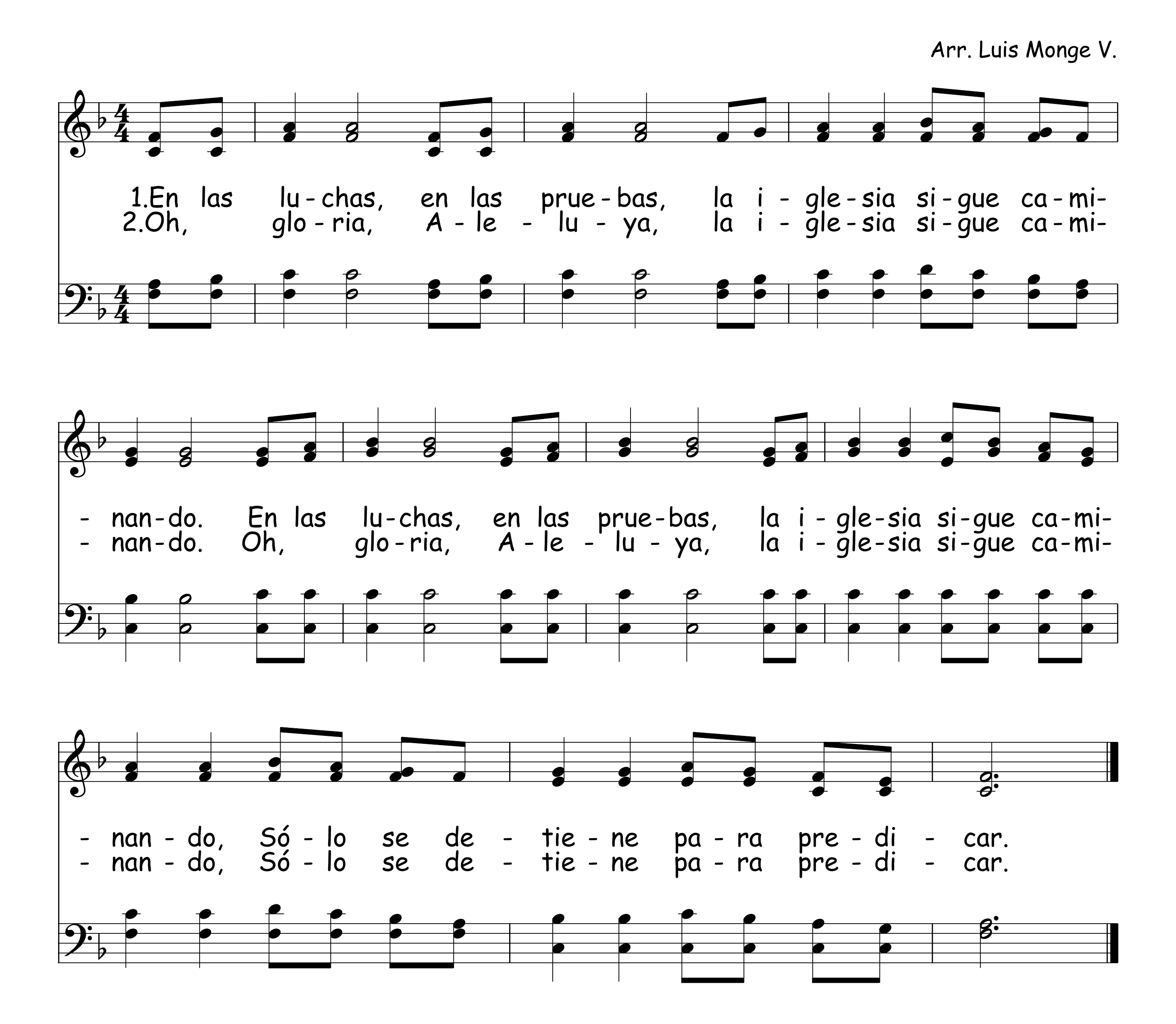
648 ¡Adelante Compañeros!

Arr. Roberto C. Savage



En Las Luchas

Arr. Luis Monge V.
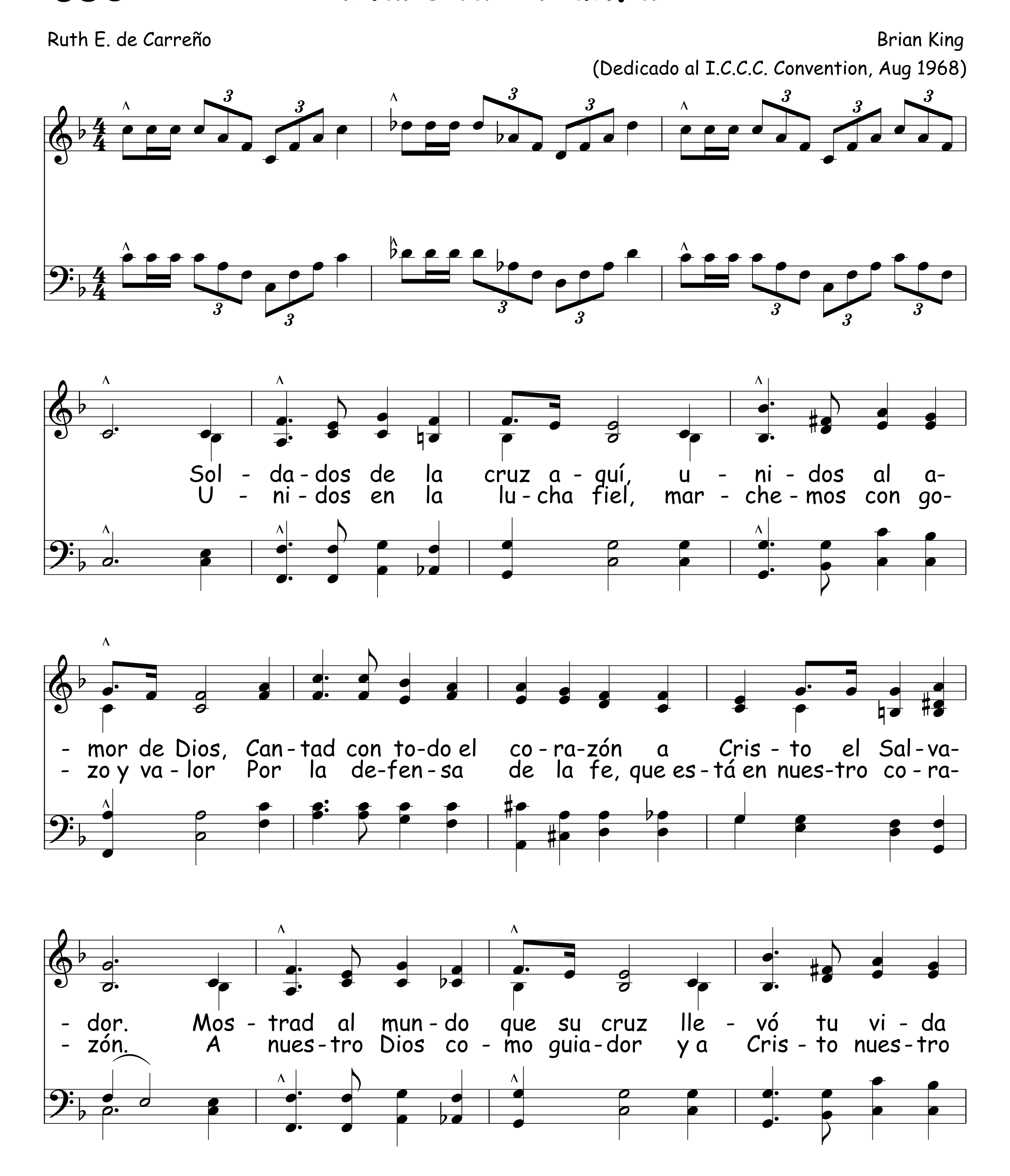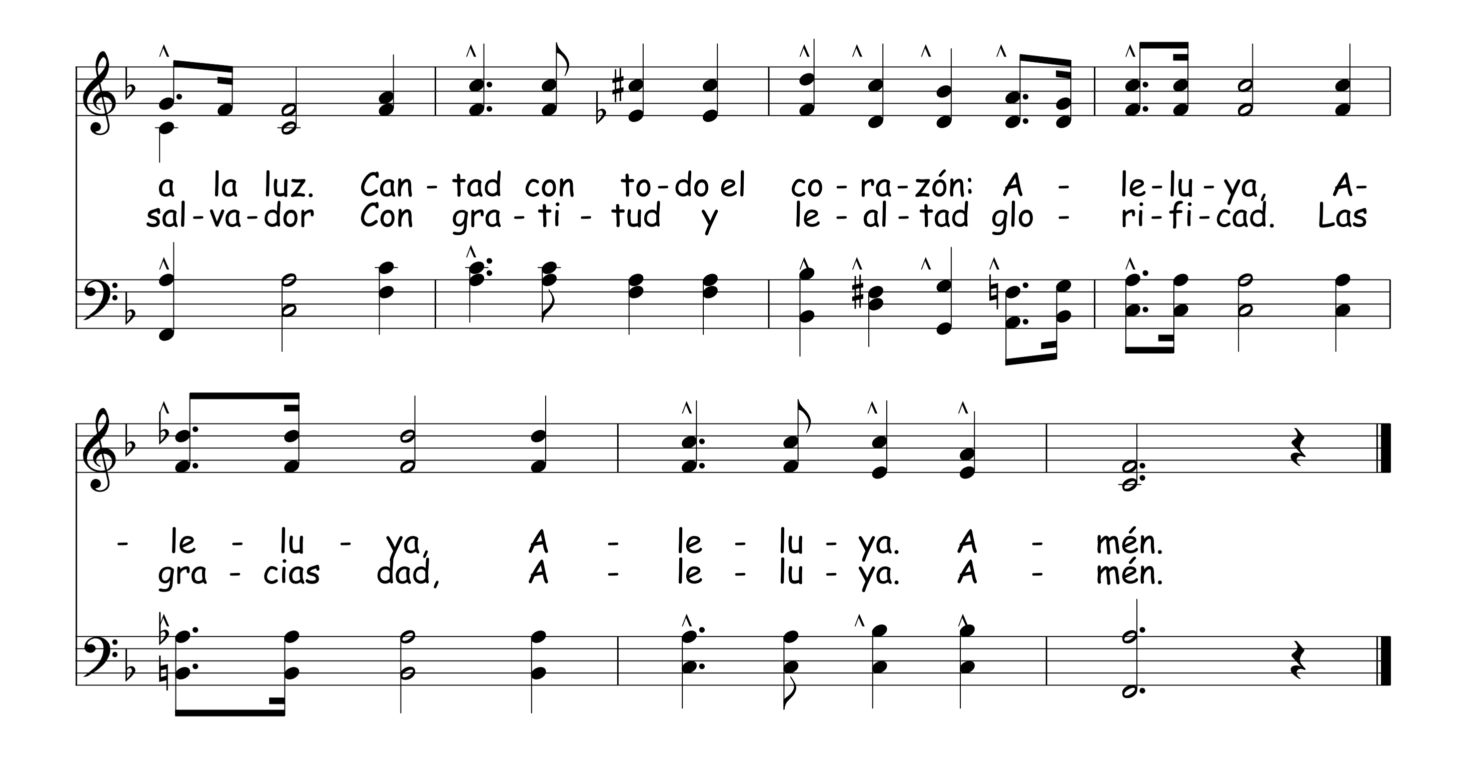


650 Marcha Triunfal

Ruth E. de Carreño

Brian King

(Dedicado al I.C.C.C. Convention, Aug 1968)

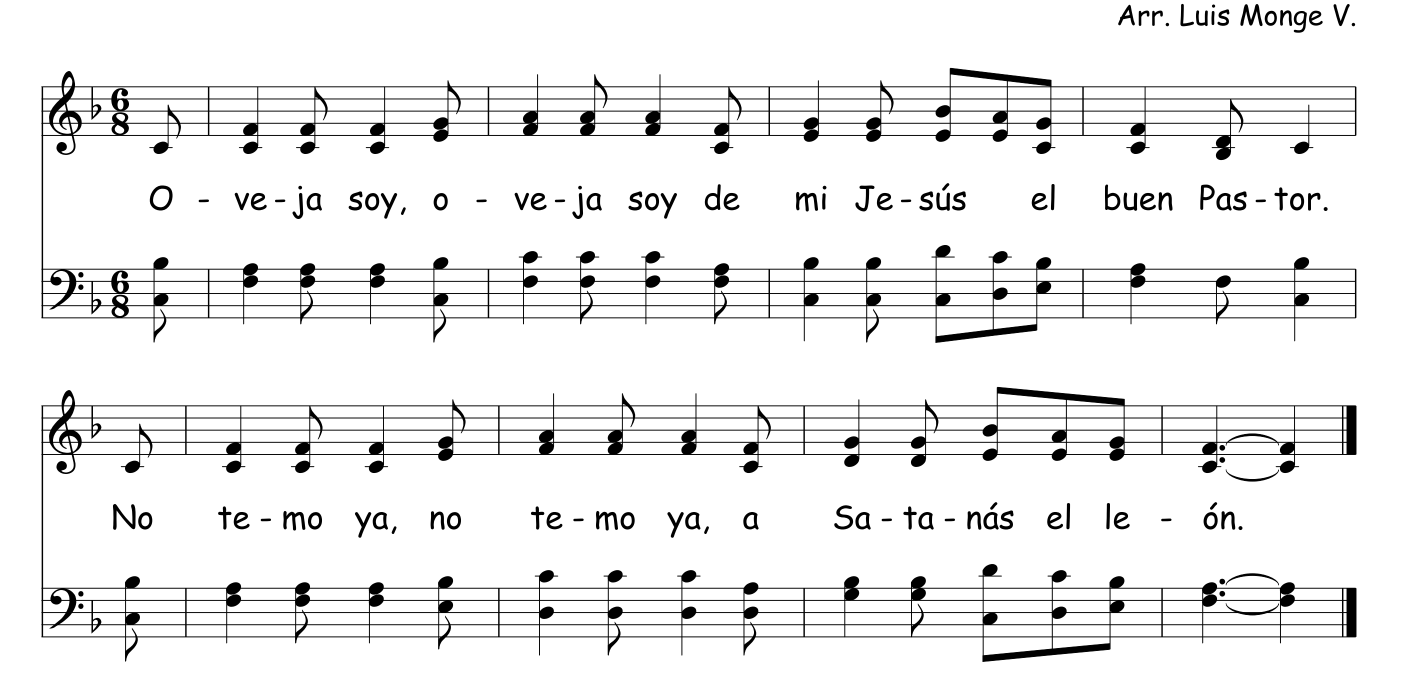




Oveja Soy
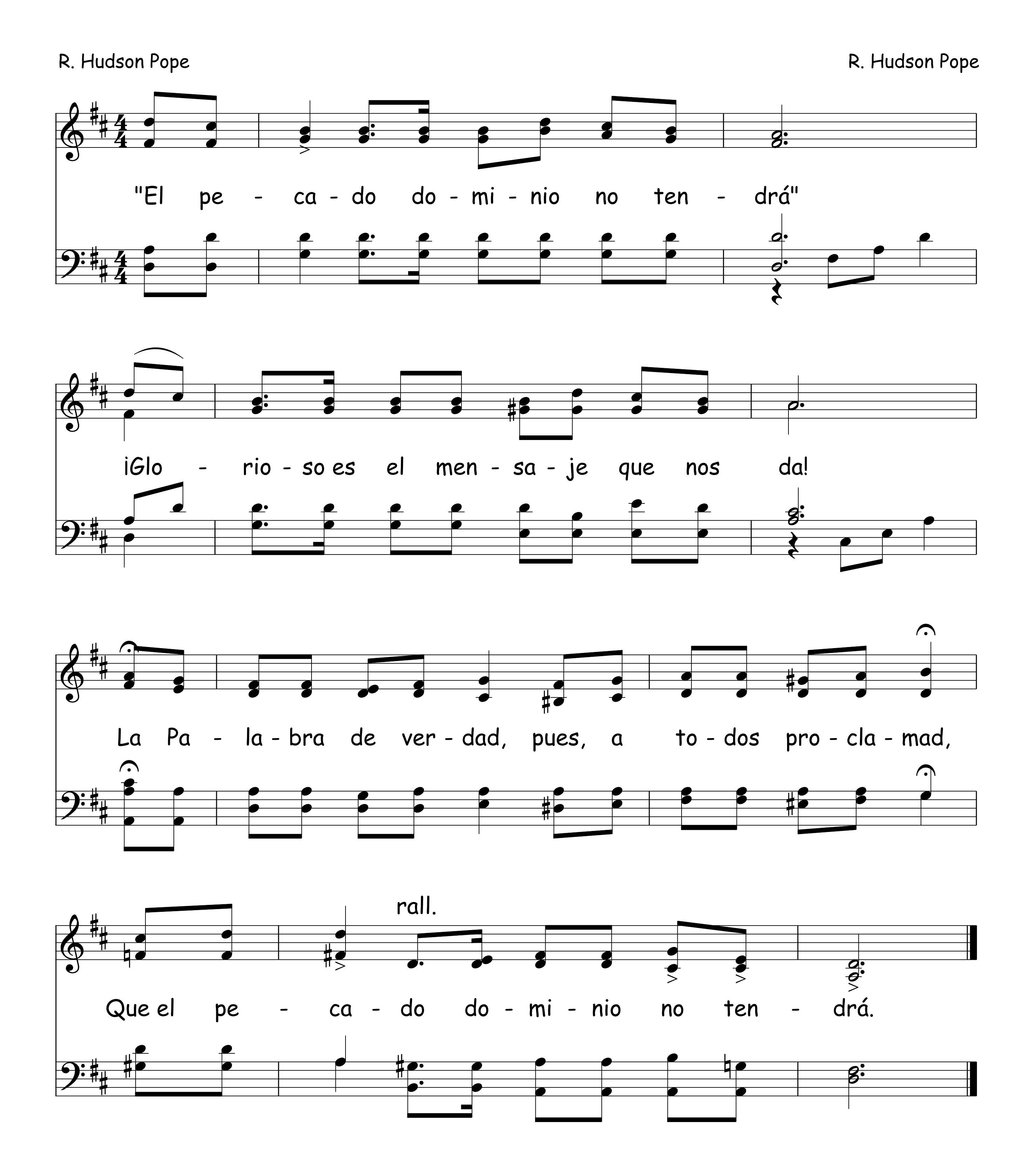
651

Arr. Luis Monge V.



652 El Pecado Dominio No Tendrá
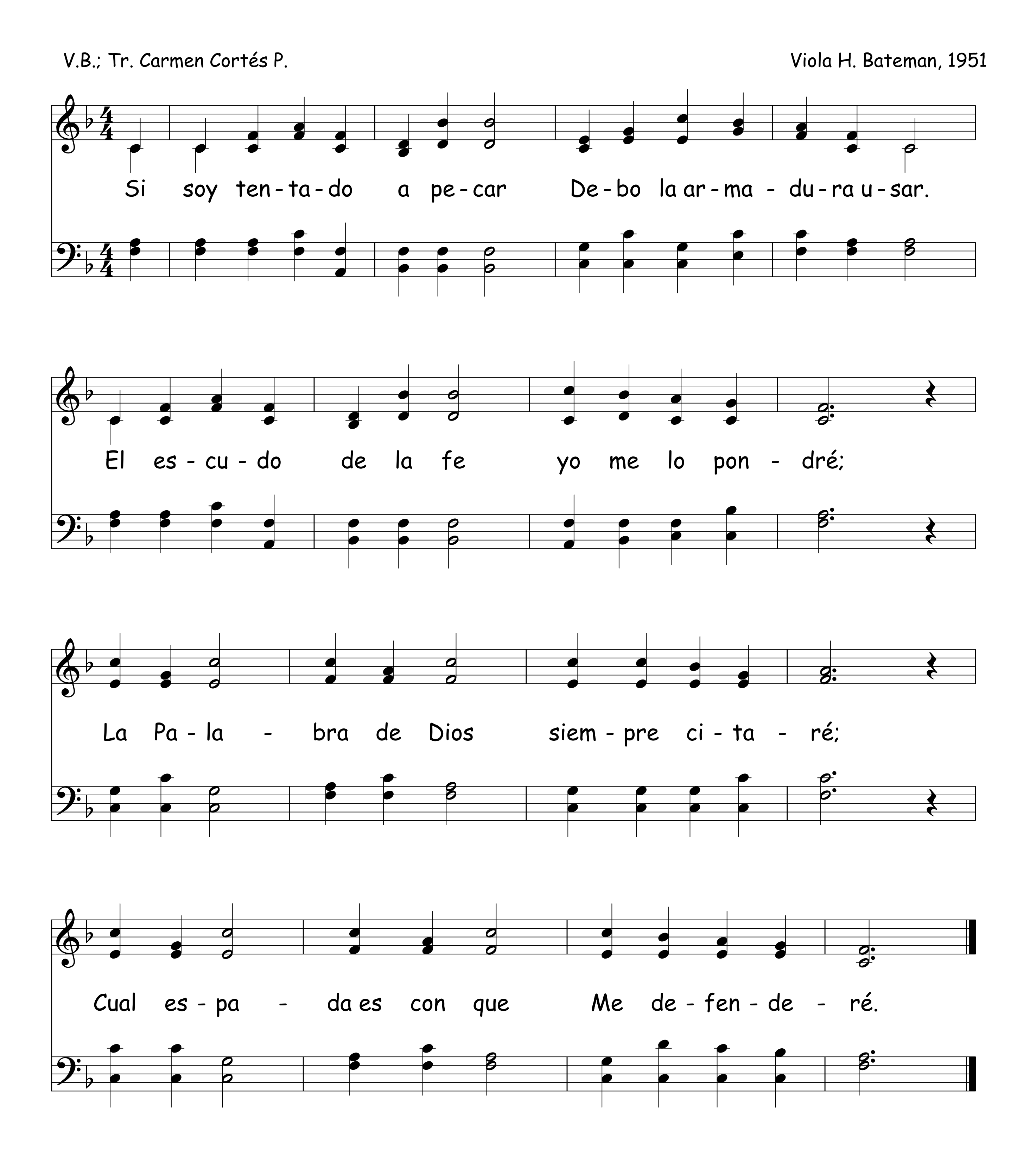
R. Hudson Pope R. Hudson Pope



Si Soy Tentado

V.B.; Tr. Carmen Cortés P.

Viola H. Bateman, 1951

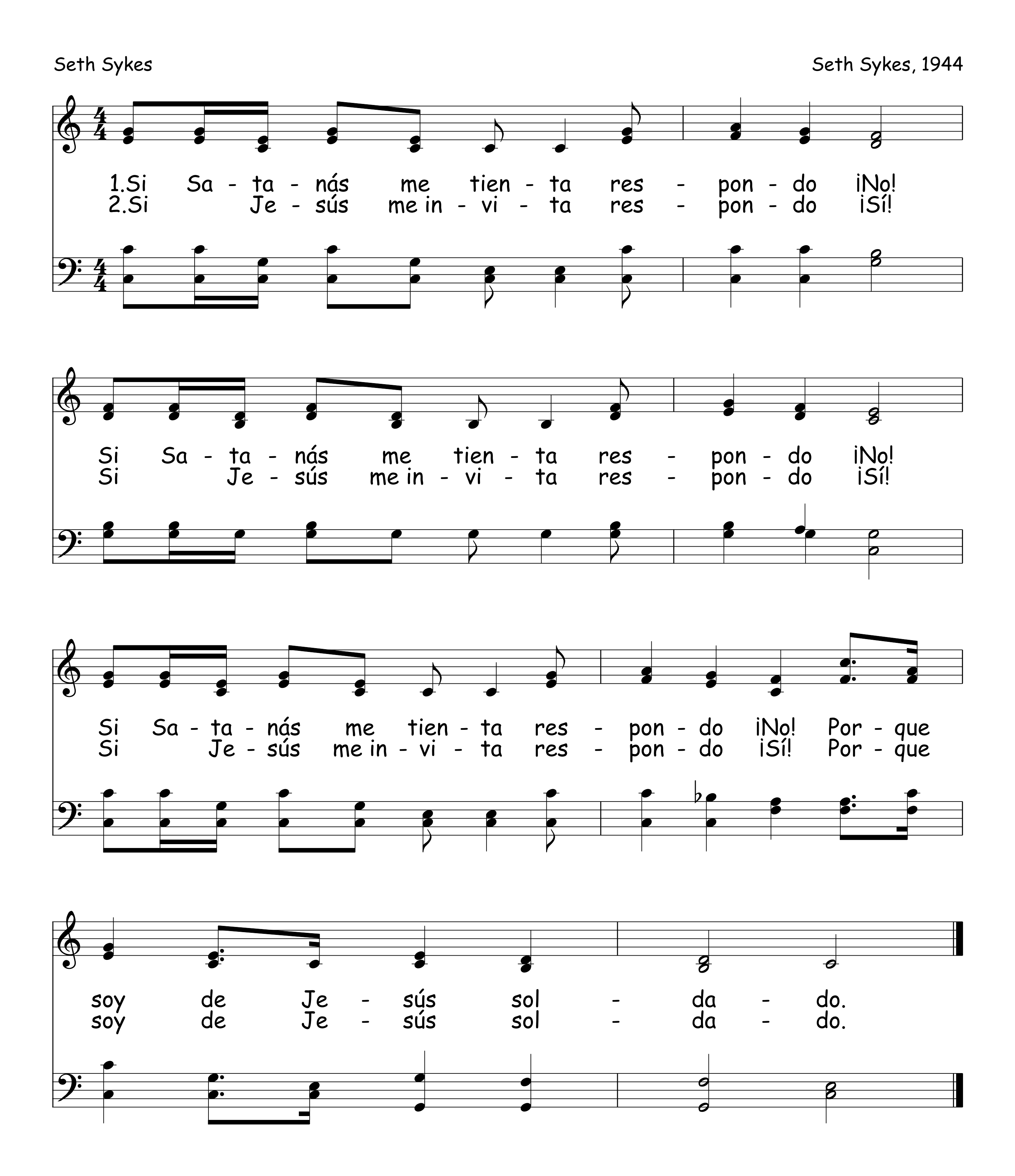


654 No, Nunca Cederemos

Arr. Roberto C. Savage

No, no - so - tros nun - ca, nun - ca ce - de - re - mos al mal,
nun - ca, no, a - le - lu - ya, nun - ca no, no, no.
No, no - so - tros nun - ca, nun - ca ce - de - re - mos al mal,
nos es - pe - ra la co - ro - na en el cie - lo.

Si Satanás Me Tienta 655



656 Guárdame

Tr. Ruth Ann Flower

Ron Hamilton, 1987
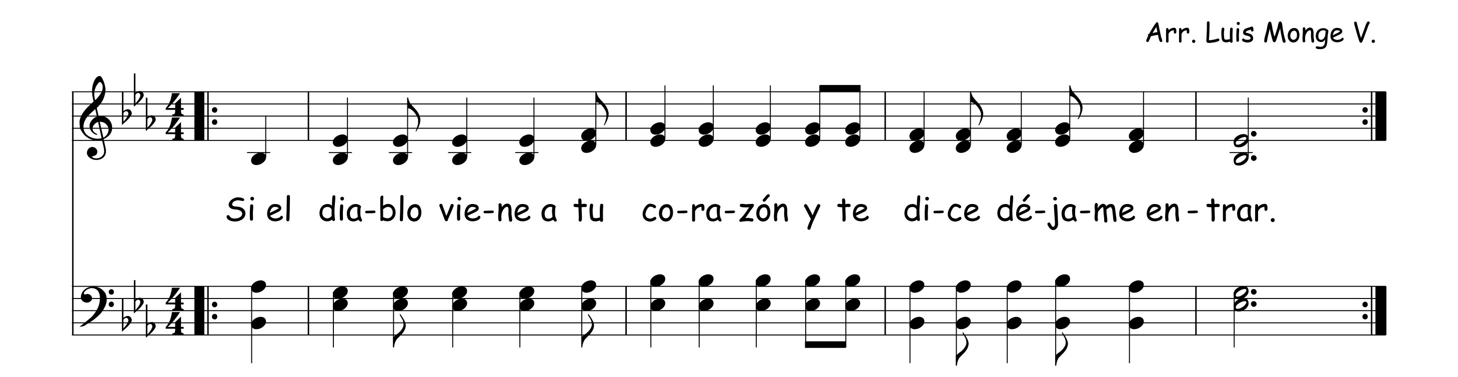
Guár - da - me, Guár - da - me, De los pe - ca - dos, Oh,
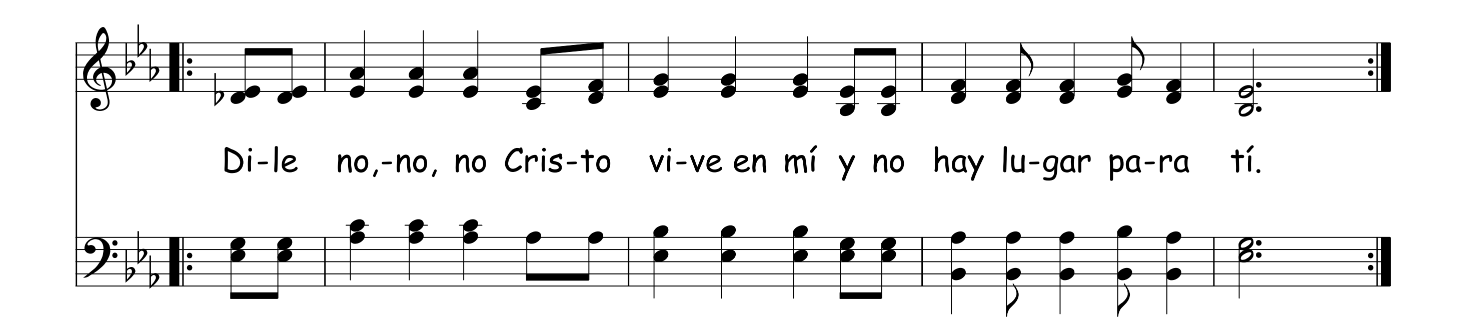
guár - da - me; Cuan - do en la ten - ta - ción, da - me

tu pro - tecc - ción, Oh, Cris - to, guar - da - me.
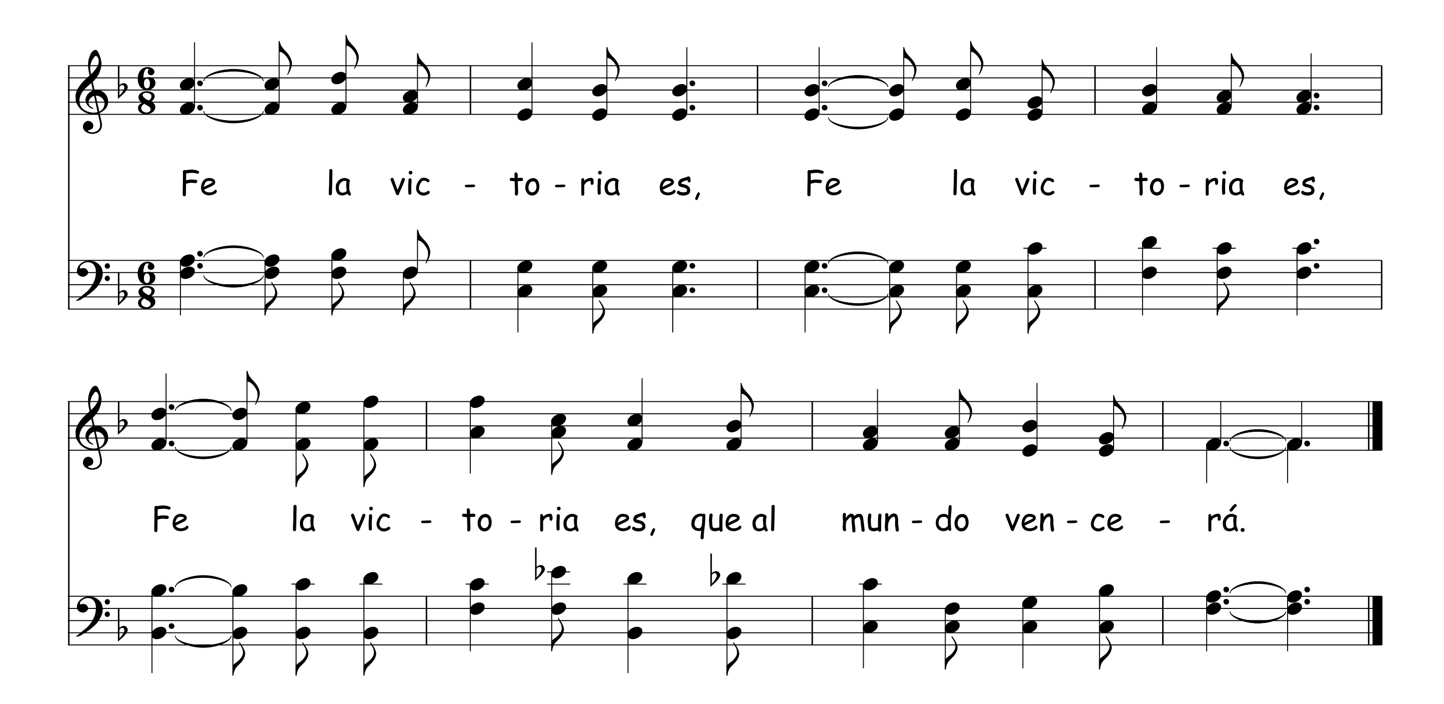
657 Si El Diablo Viene A Tu Corazón

Arr. Luis Monge V.





Fe La Victoria Es 658



659 Cantad Victoria

Wendell P. Loveless
Trad. Arturo y Roberto Savage

Wendell P. Loveless, 1942

Can - tad vic - to - ria, la pa - la - bra del ven - ce - dor.

Can - tad vic - to - ria, ven - ce - re - mos por fe y a - mor.

Si vie - nen prue - bas y a - fán, mi - re - mos al Ca - pi - tán,

quien es el Sal - va - dor, En vic - to - ria nos gui - a - rá.

Si Dios Es Con Nosotros 660

Arr. Luis Monge V.
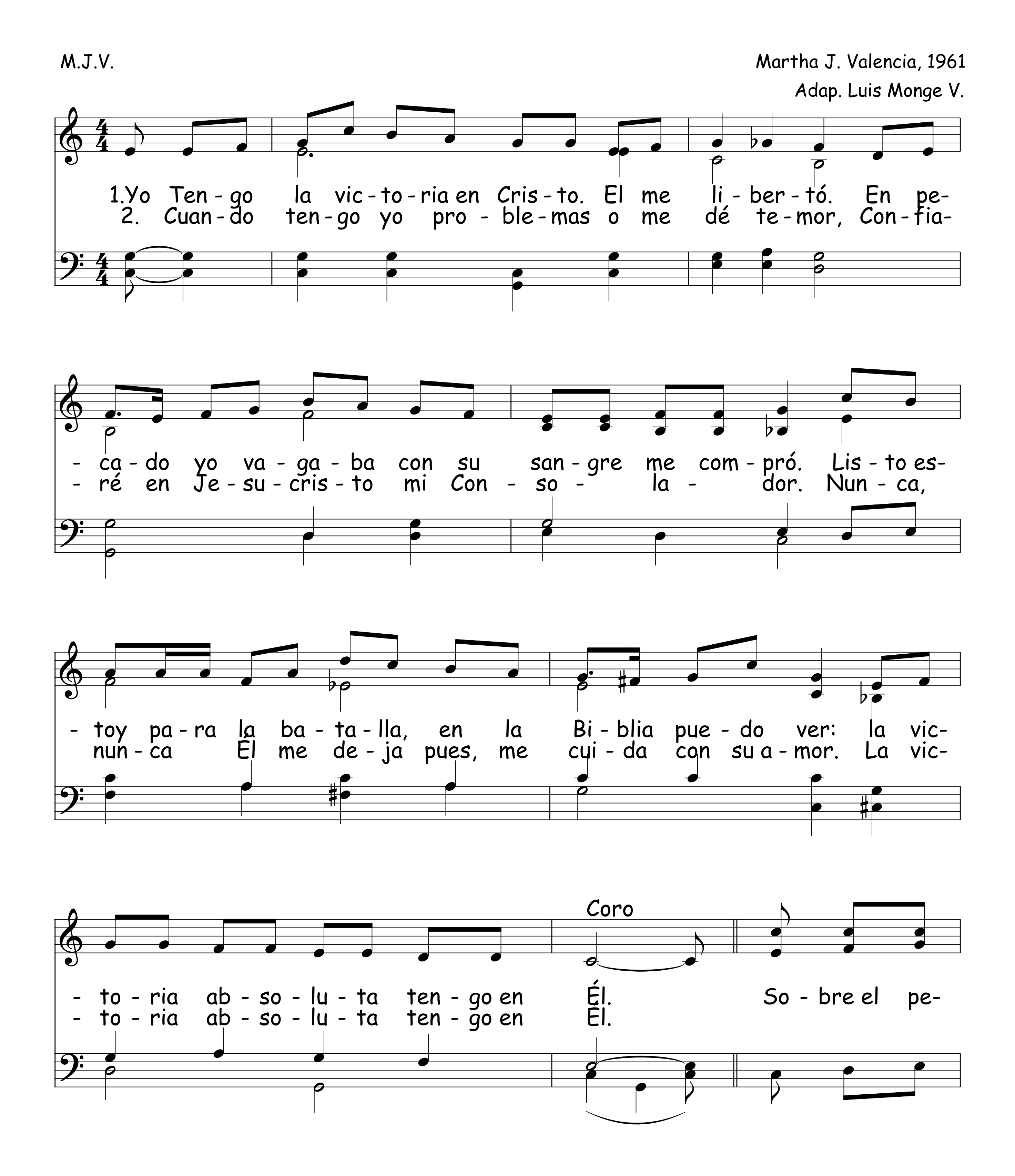
Si Dios es con no - so - tros, ¿Quién po - drá ven - cer - nos?
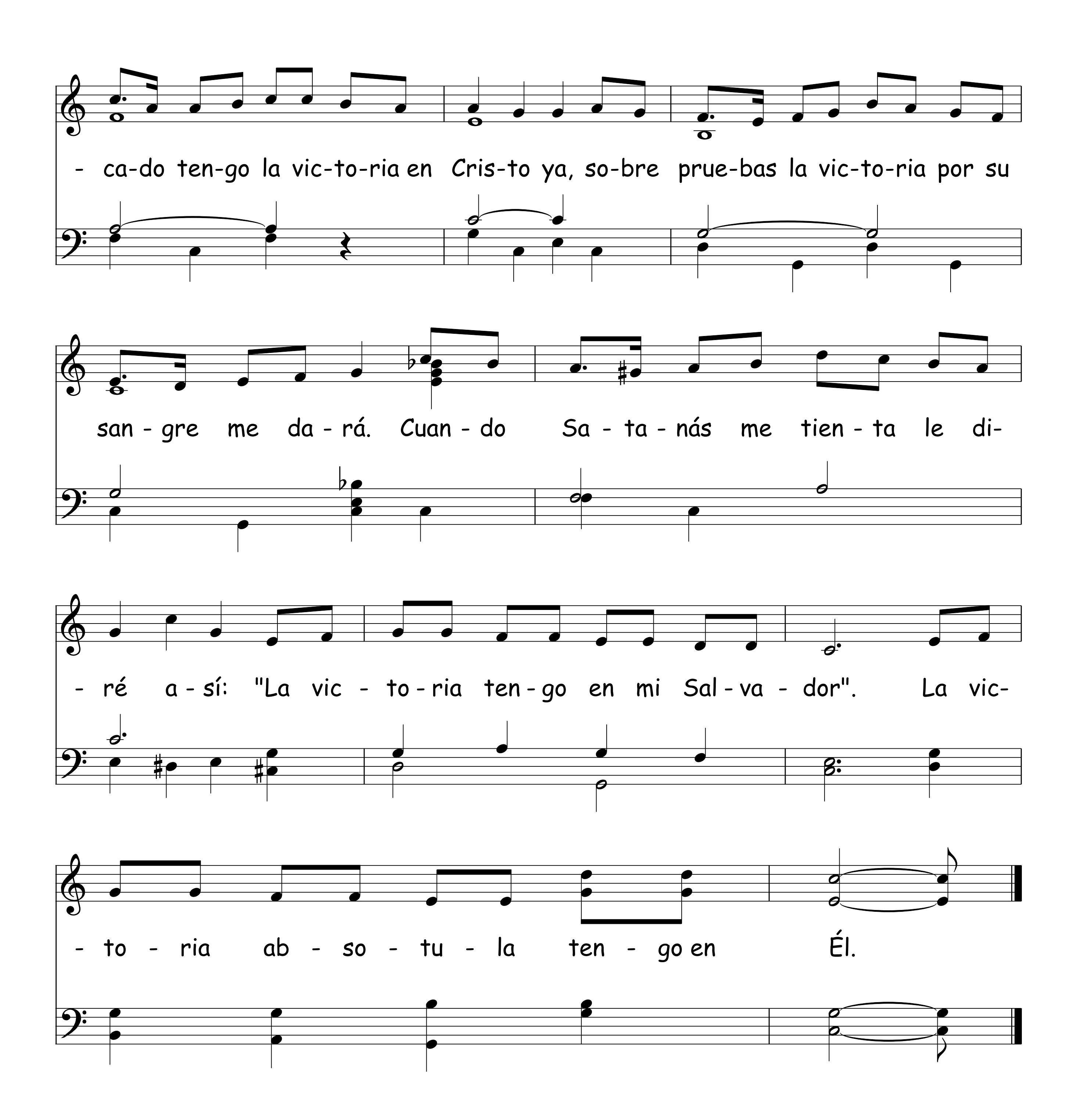
¿Quién po - drá ven - cer - nos? ¿Quién po - drá ven - cer - nos? Si

Dios es con no - so - tros, ¿Quién po - drá ven - cer - nos?

Na - die, na - die, na - die.

661 Gracias Cristo Por La Victoria
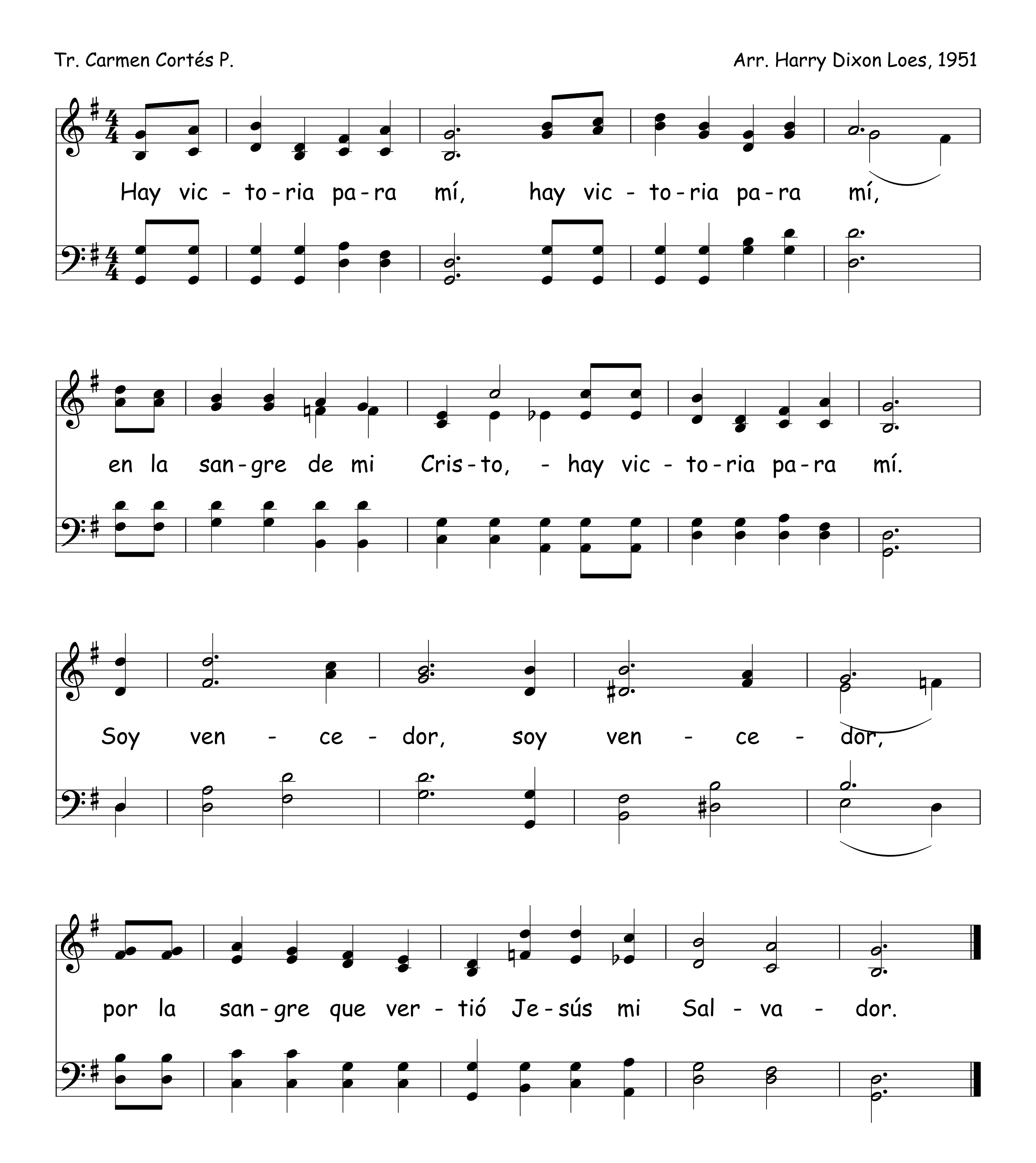



- ca-do ten-go la vic-to-ria en Cris-to ya, so-bre prue-bas la vic-to-ria por su
san - gre me da - rá. Cuan - do Sa - ta - nás me tien - ta le di-
- ré a - sí: "La vic - to - ria ten - go en mi Sal - va - dor". La vic-
- to - ria ab - so - tu - la ten - go en Él.

662 Hay Victoria Para Mí
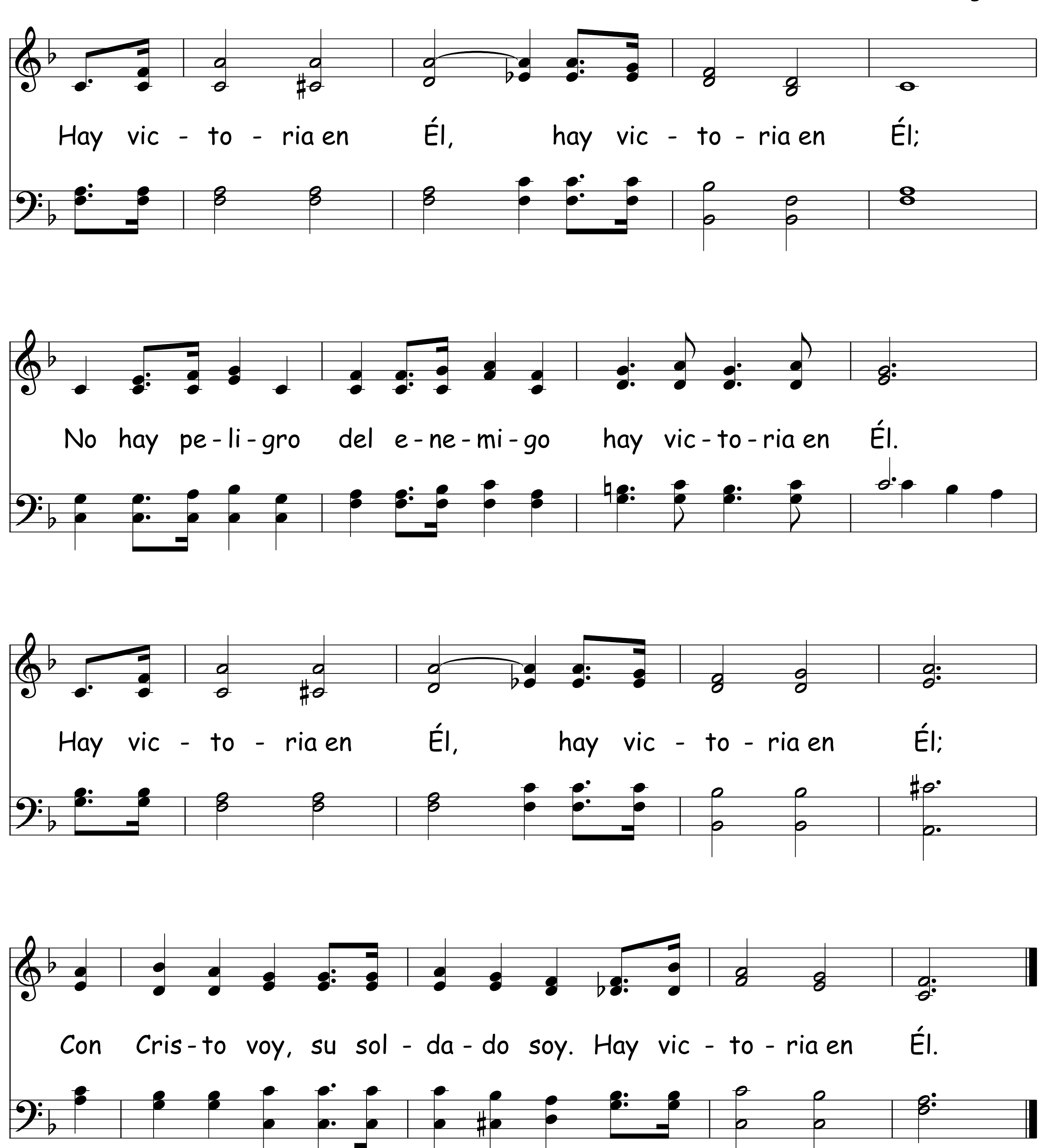
Tr. Carmen Cortés P.

Arr. Harry Dixon Loes, 1951



Hay Victoria En Él 663
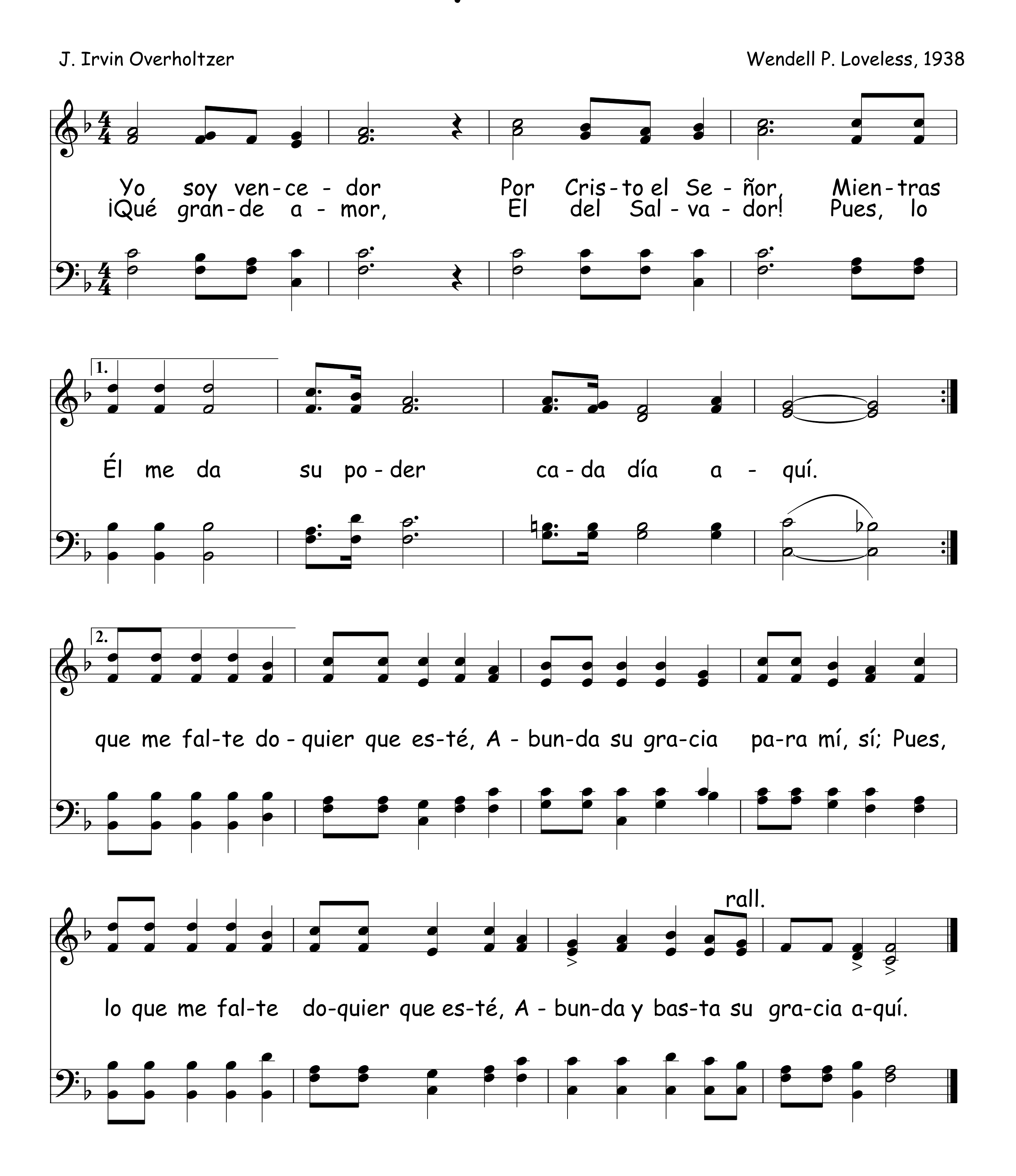
Arr. Luis Monge V.



664 Yo Soy Vencedor
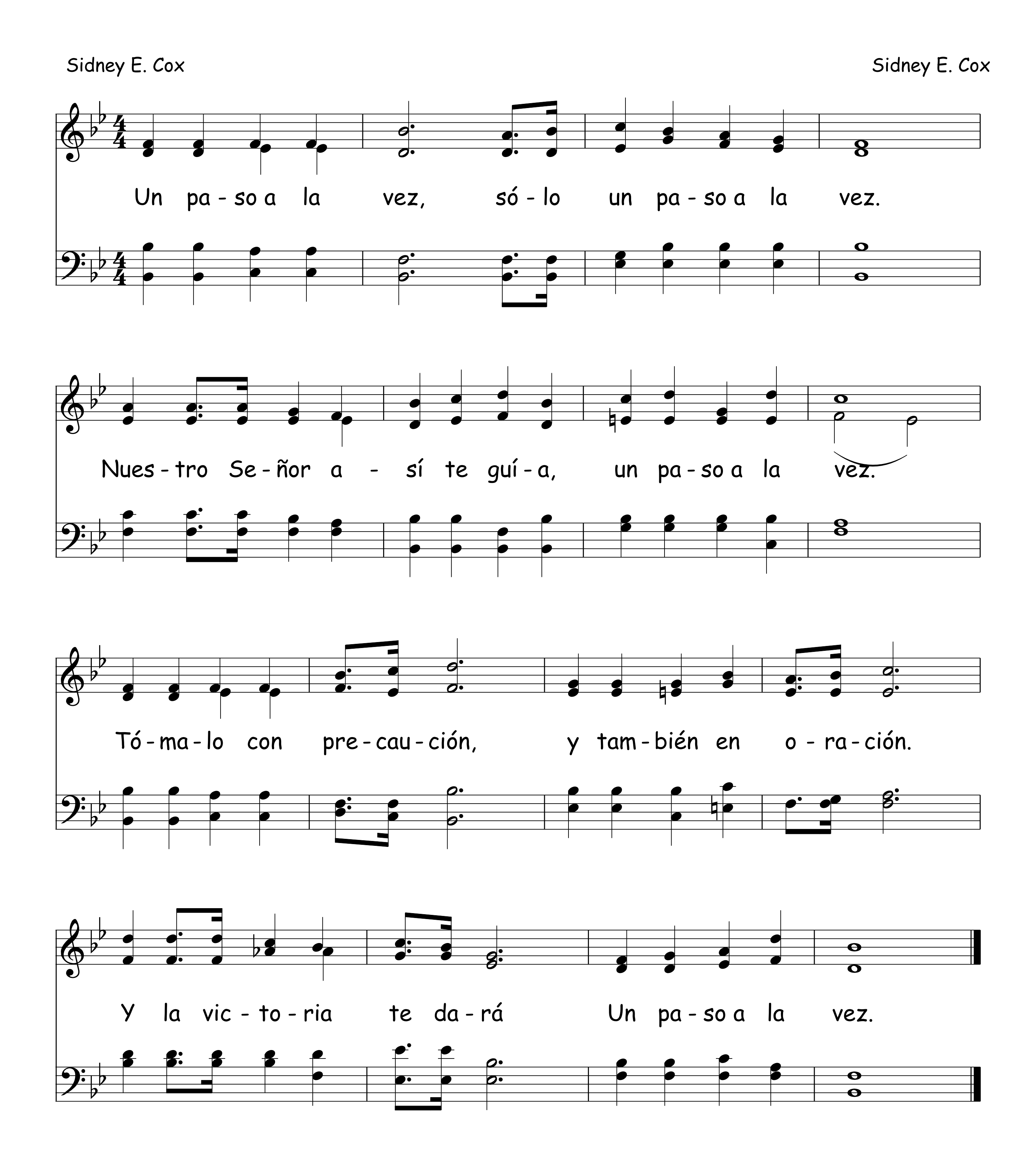
J. Irvin Overholtzer

Wendell P. Loveless, 1938



Un Paso A La Vez
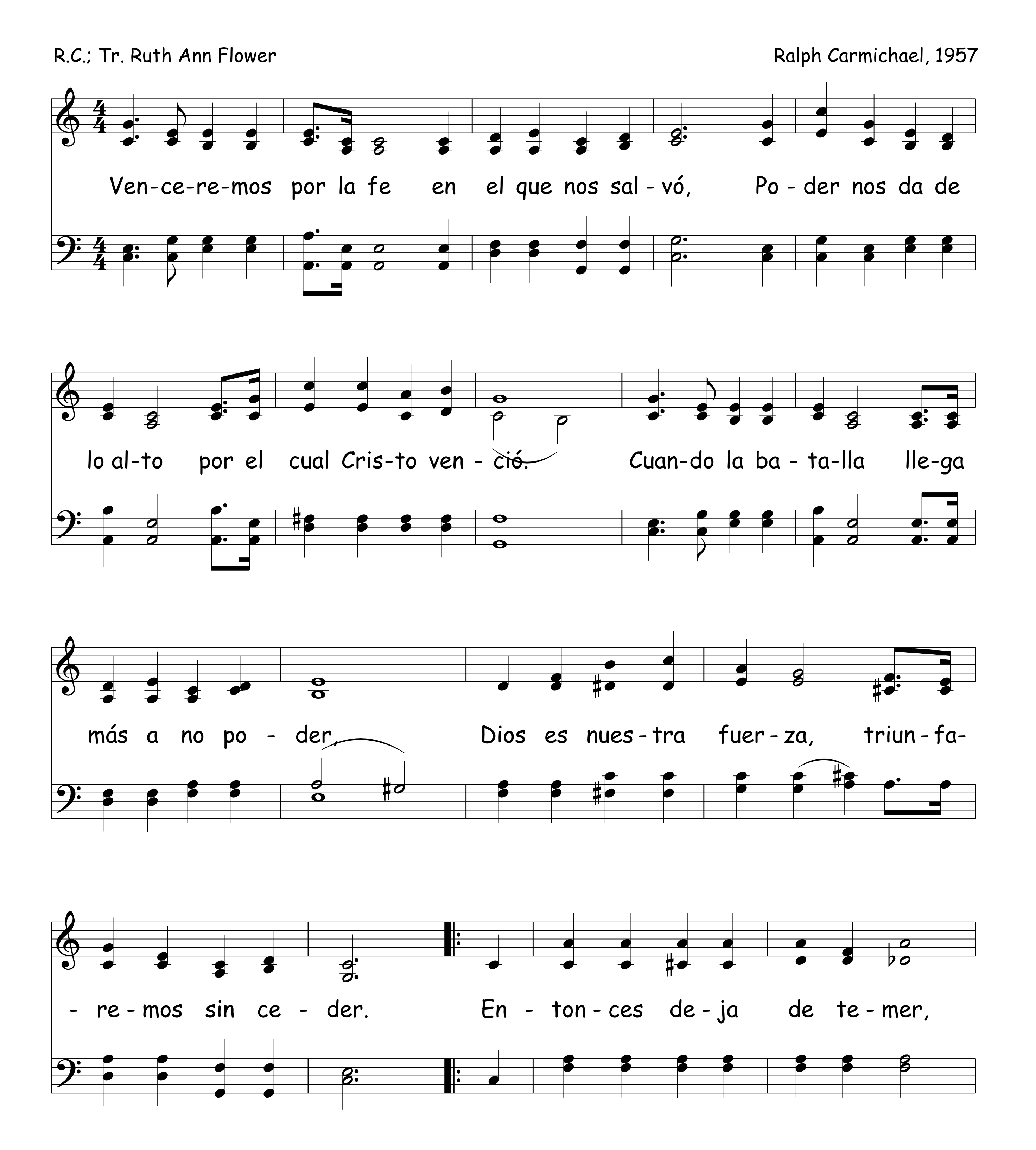
Sidney E. Cox
Sidney E. Cox
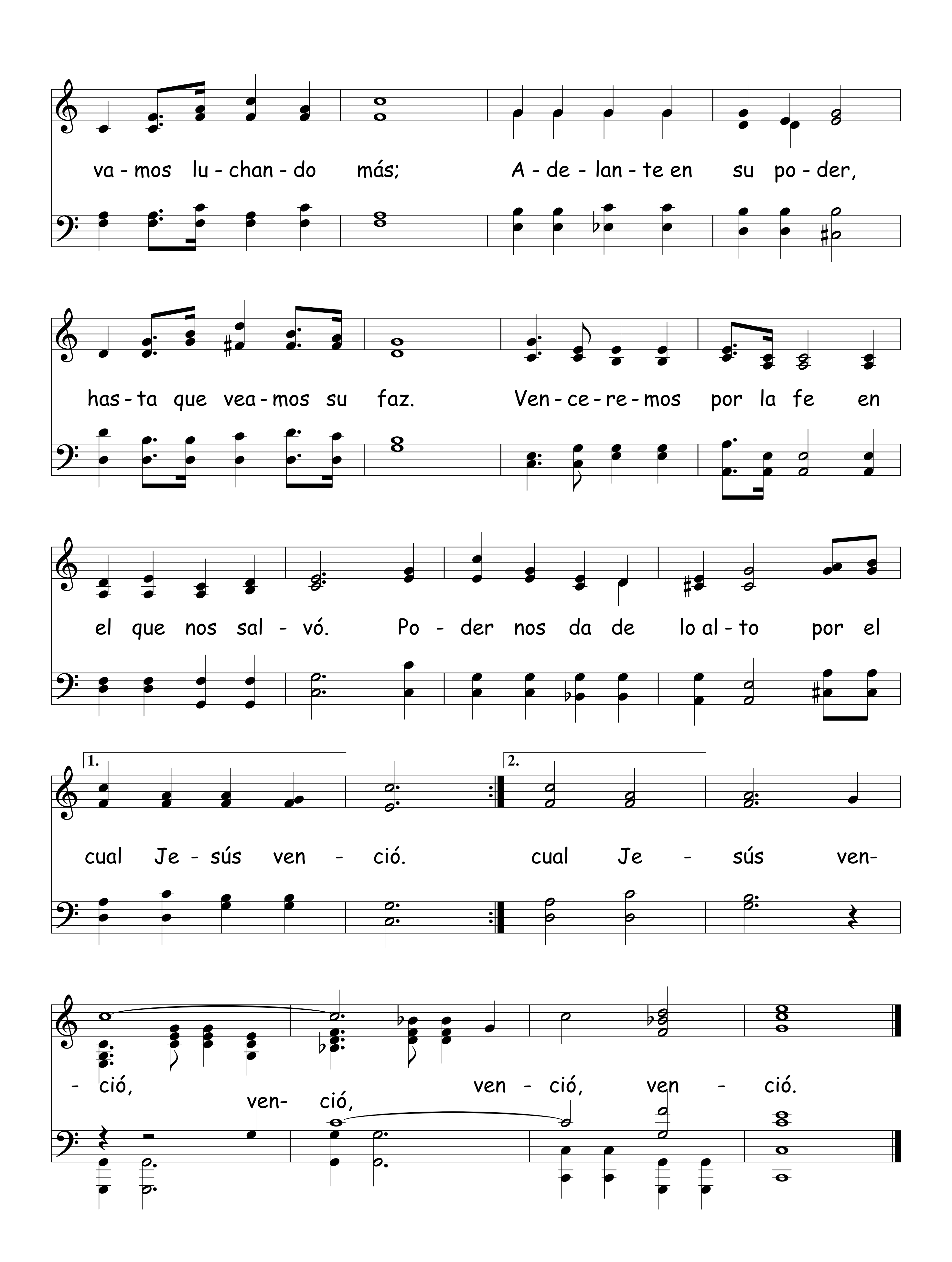


666 Venceremos

R.C.; Tr. Ruth Ann Flower
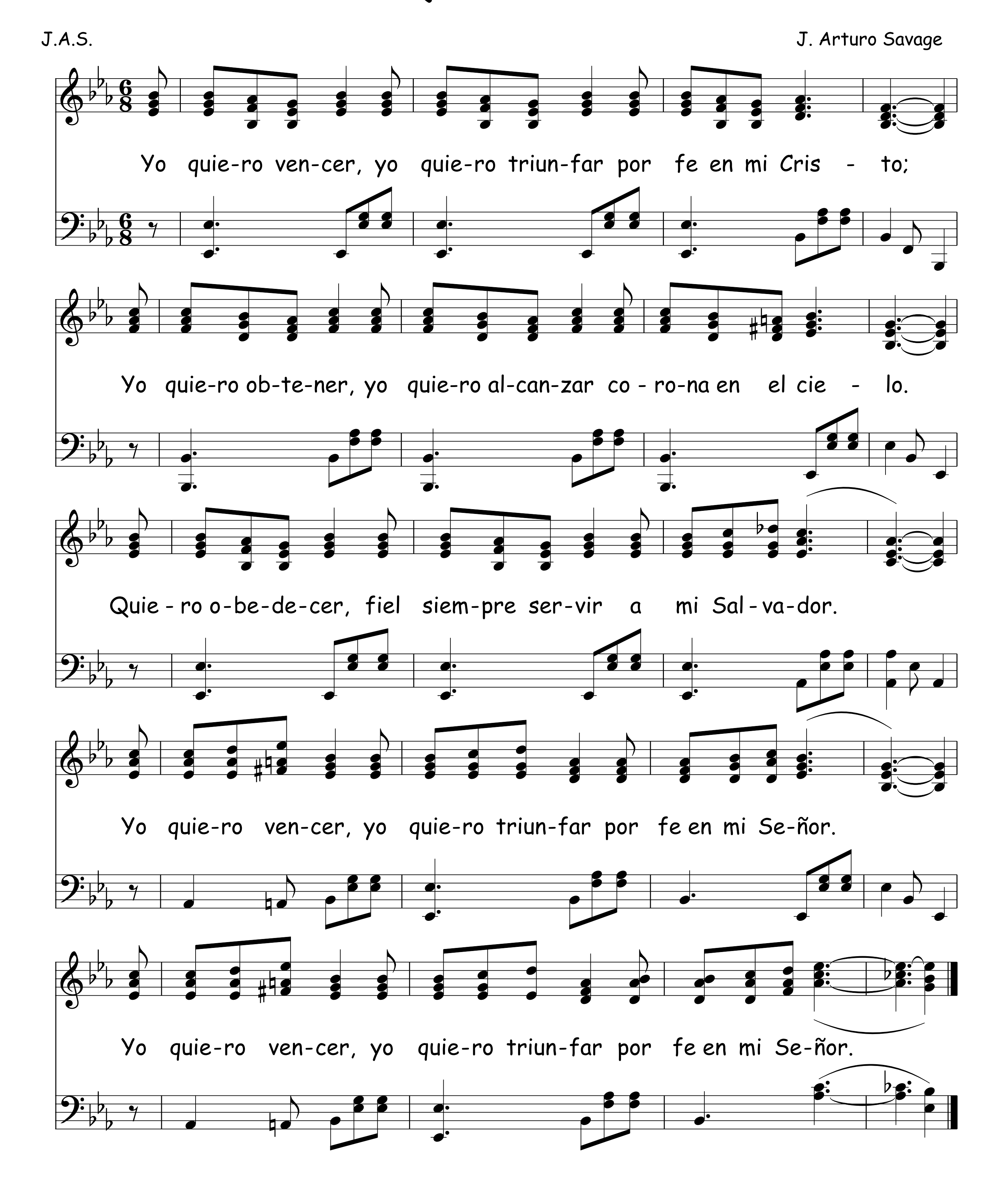
Ralph Carmichael, 1957





va - mos lu - chan - do más; A - de - lan - te en su po - der,
has - ta que vea - mos su faz. Ven - ce - re - mos por la fe en
el que nos sal - vó. Po - der nos da de lo al - to por el
1.
cual Je - sús ven - ció.
2.
cual Je - sús ven-
- ció, ven - ció, ven - ció.
ven- ció,

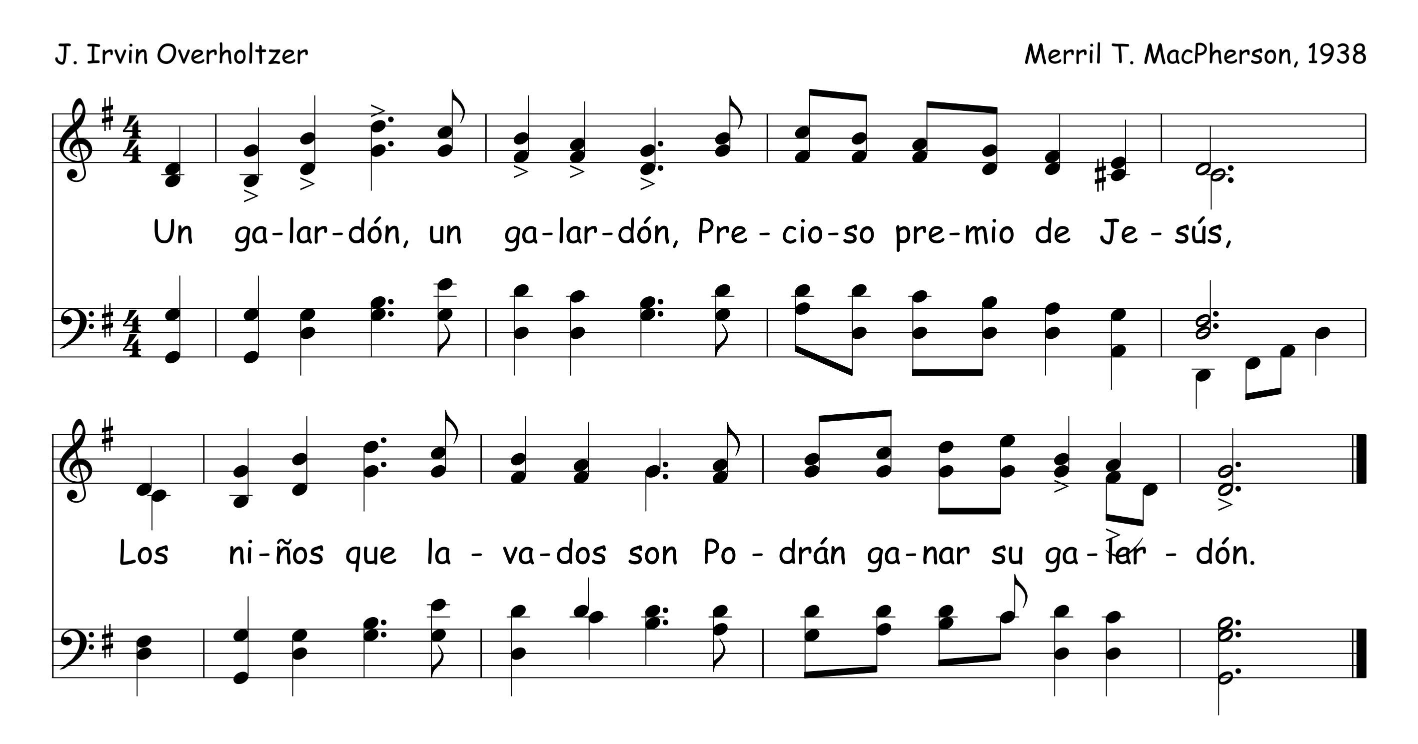
667 Yo Quiero Vencer



Un Galardón

J. Irvin Overholtzer

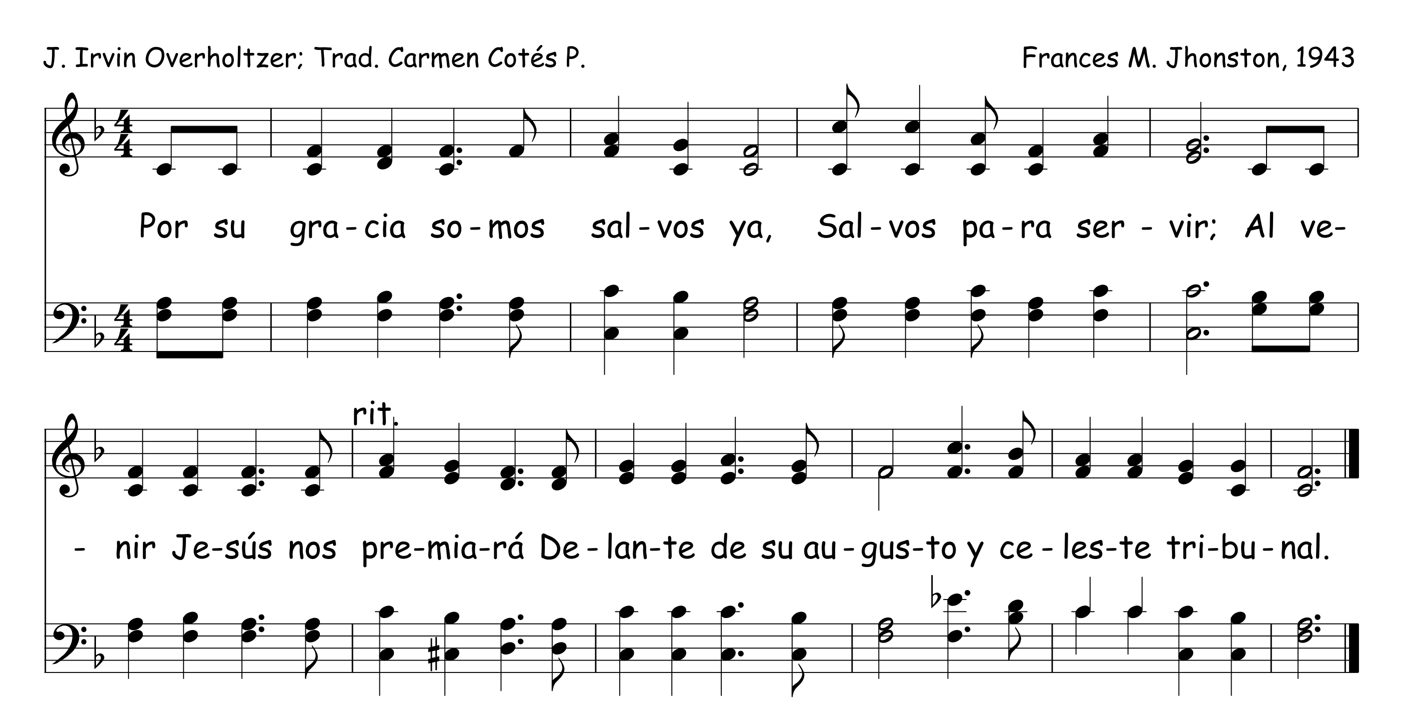
Merril T. MacPherson, 1938
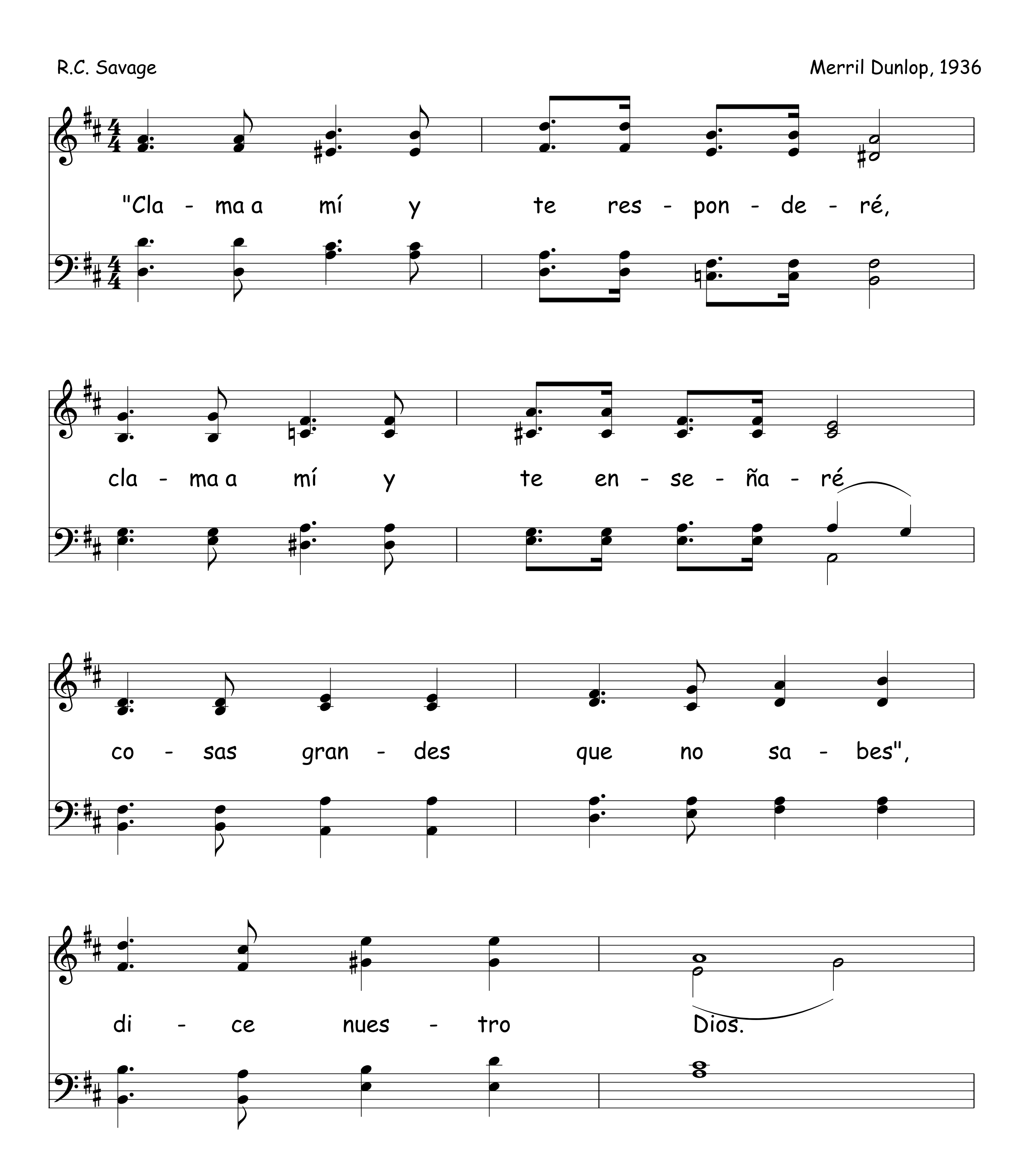


Por Su Gracia Salvos
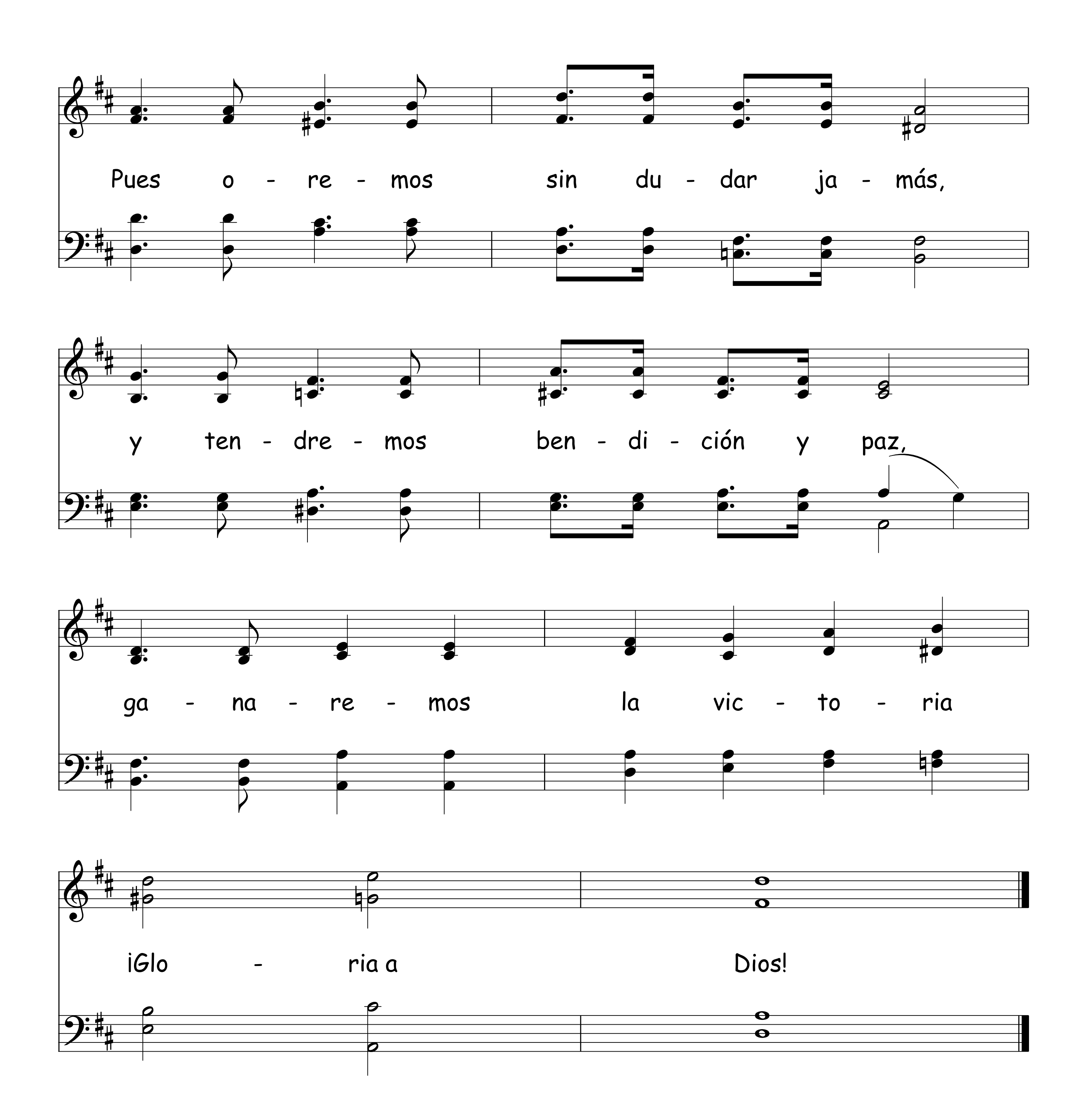
J. Irvin Overholtzer; Trad. Carmen Cotés P.

Frances M. Jhonston, 1943



670 Clama A Mí
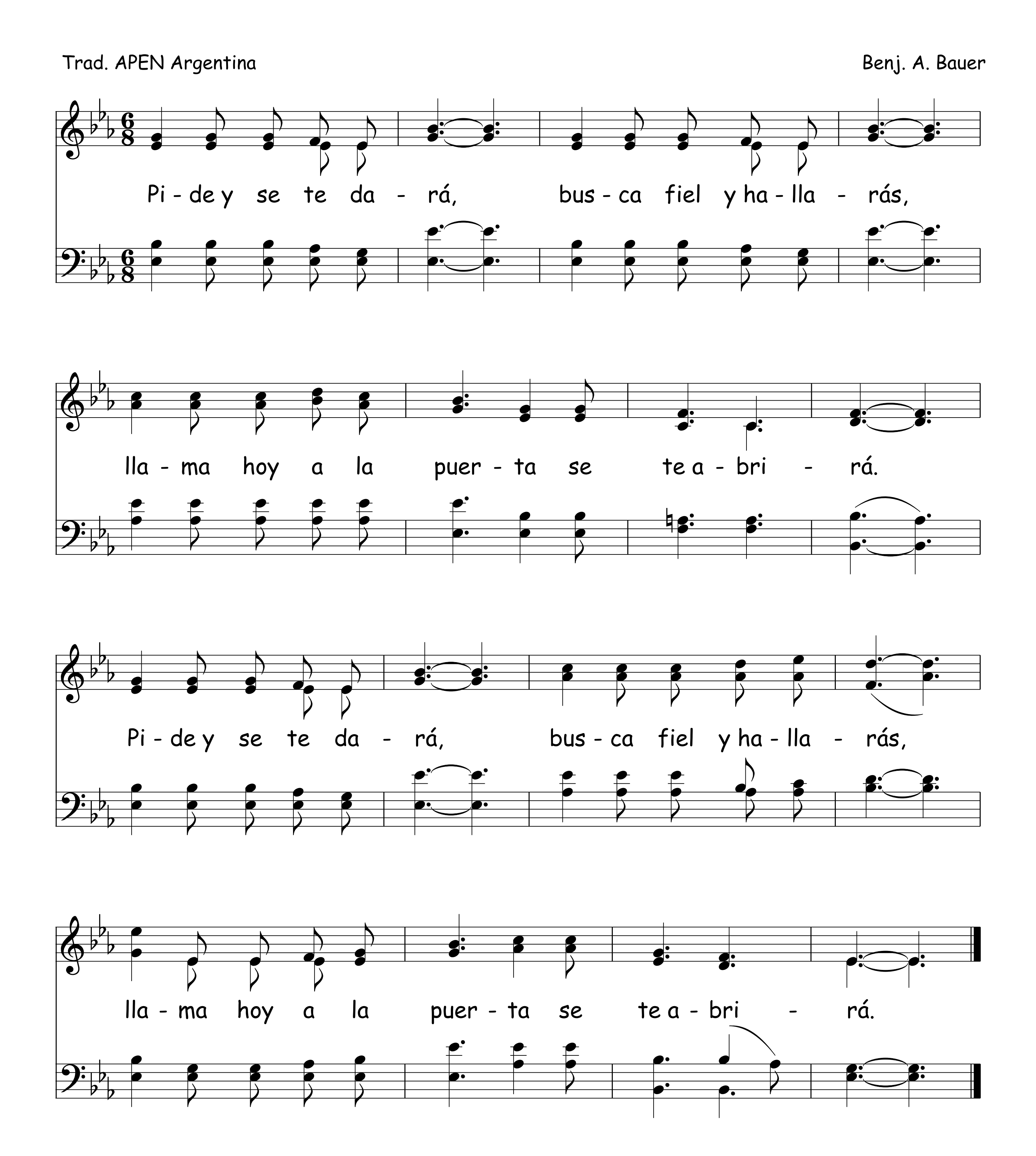



Pues o - re - mos sin du - dar ja - más,
y ten - dre - mos ben - di - ción y paz,
ga - na - re - mos la vic - to - ria
¡Glo - ria a Dios!

671 Pide Y Se Te Dará

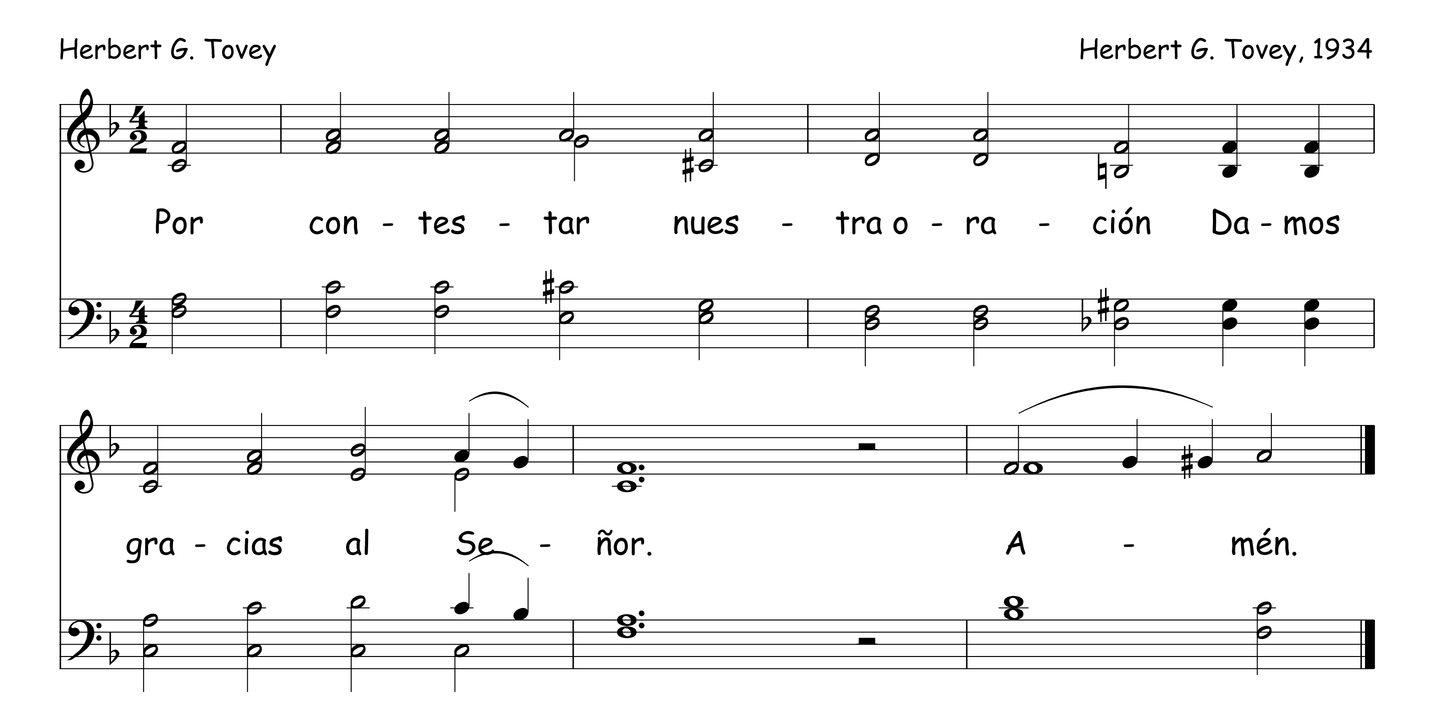
Trad. APEN Argentina

Benj. A. Bauer



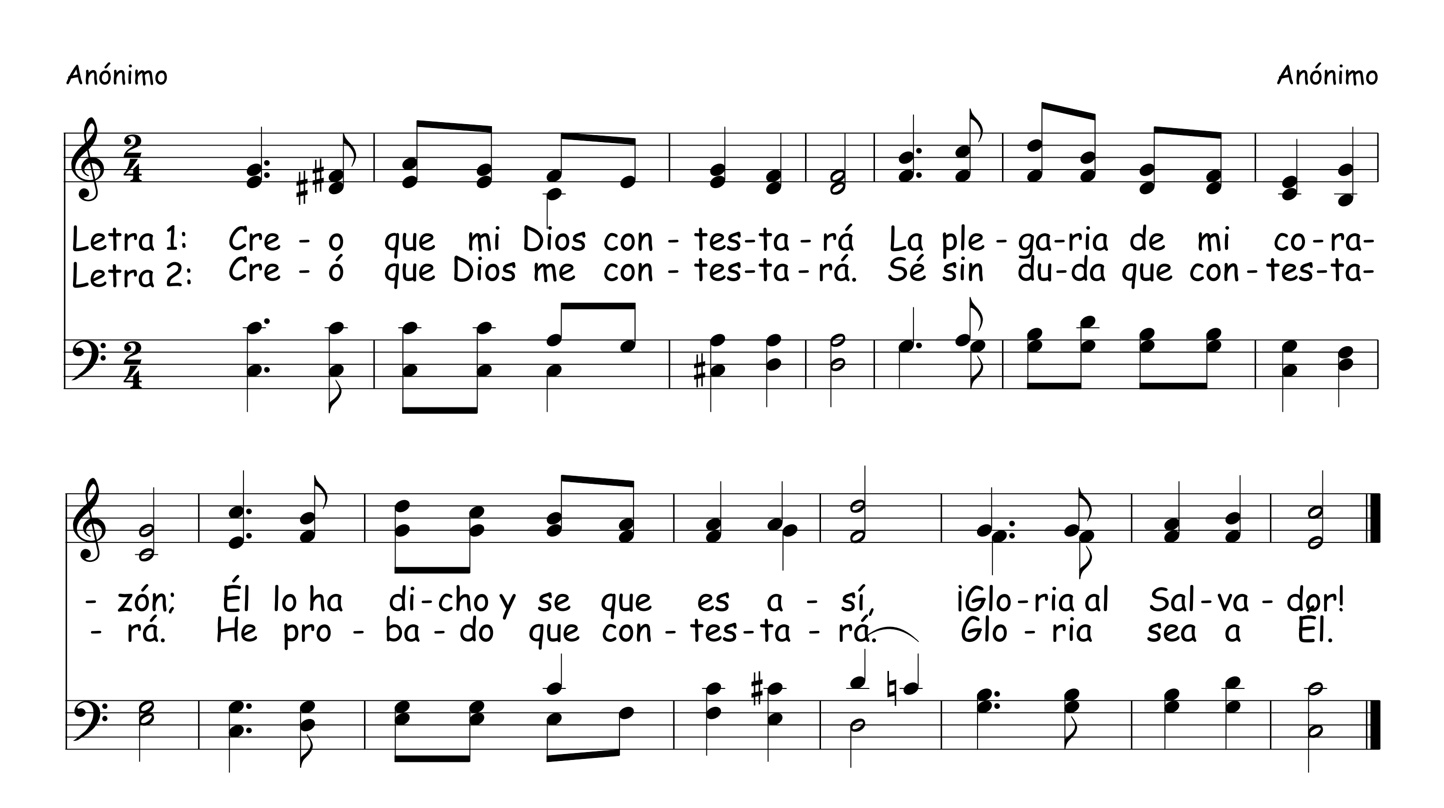
Por Contestar Nuestra Oración 672

Herbert G. Tovey — Herbert G. Tovey, 1934



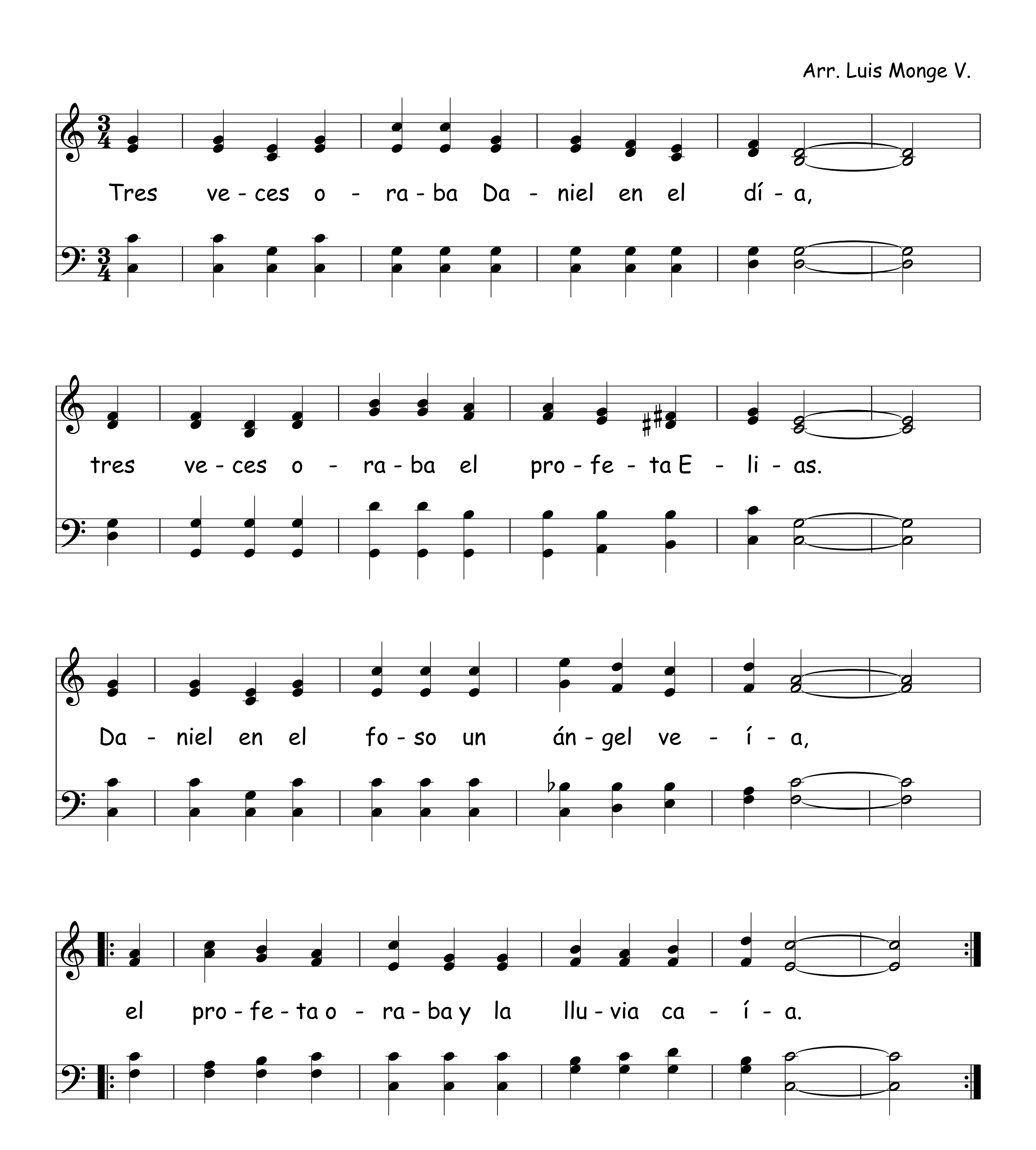
Creo Que Mi Dios Contestará 673

Anónimo — Anónimo



674 Tres Veces Oraba Daniel En El Día
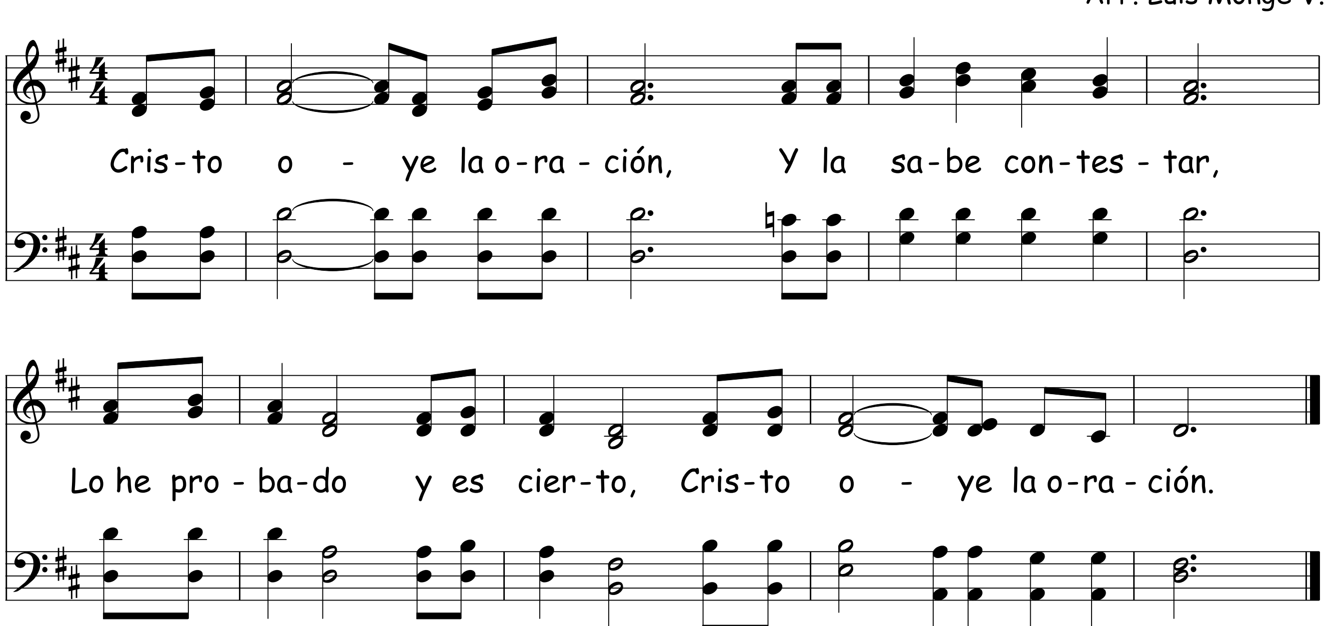
Arr. Luis Monge V.



Cristo Oye La Oración
(Popular)

675
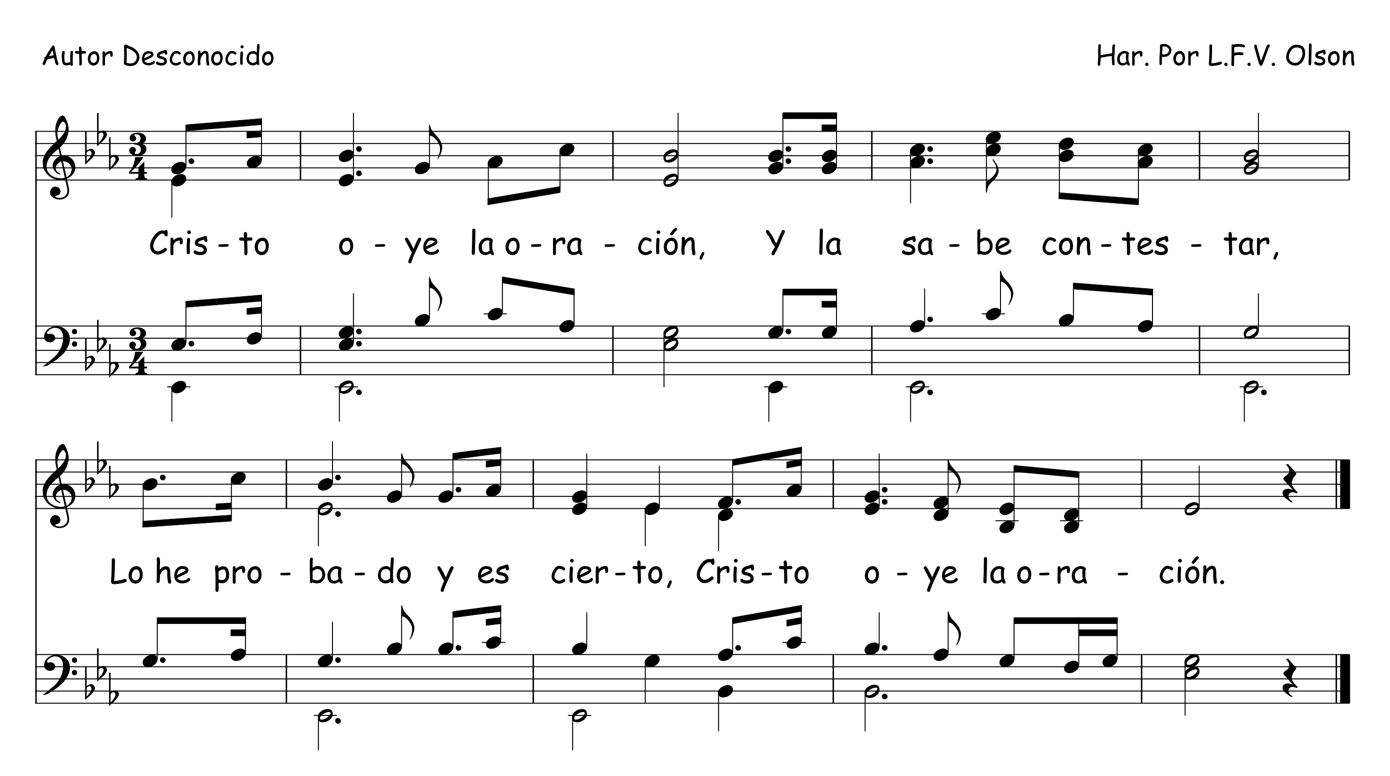




Cristo Oye La Oración

676

Autor Desconocido
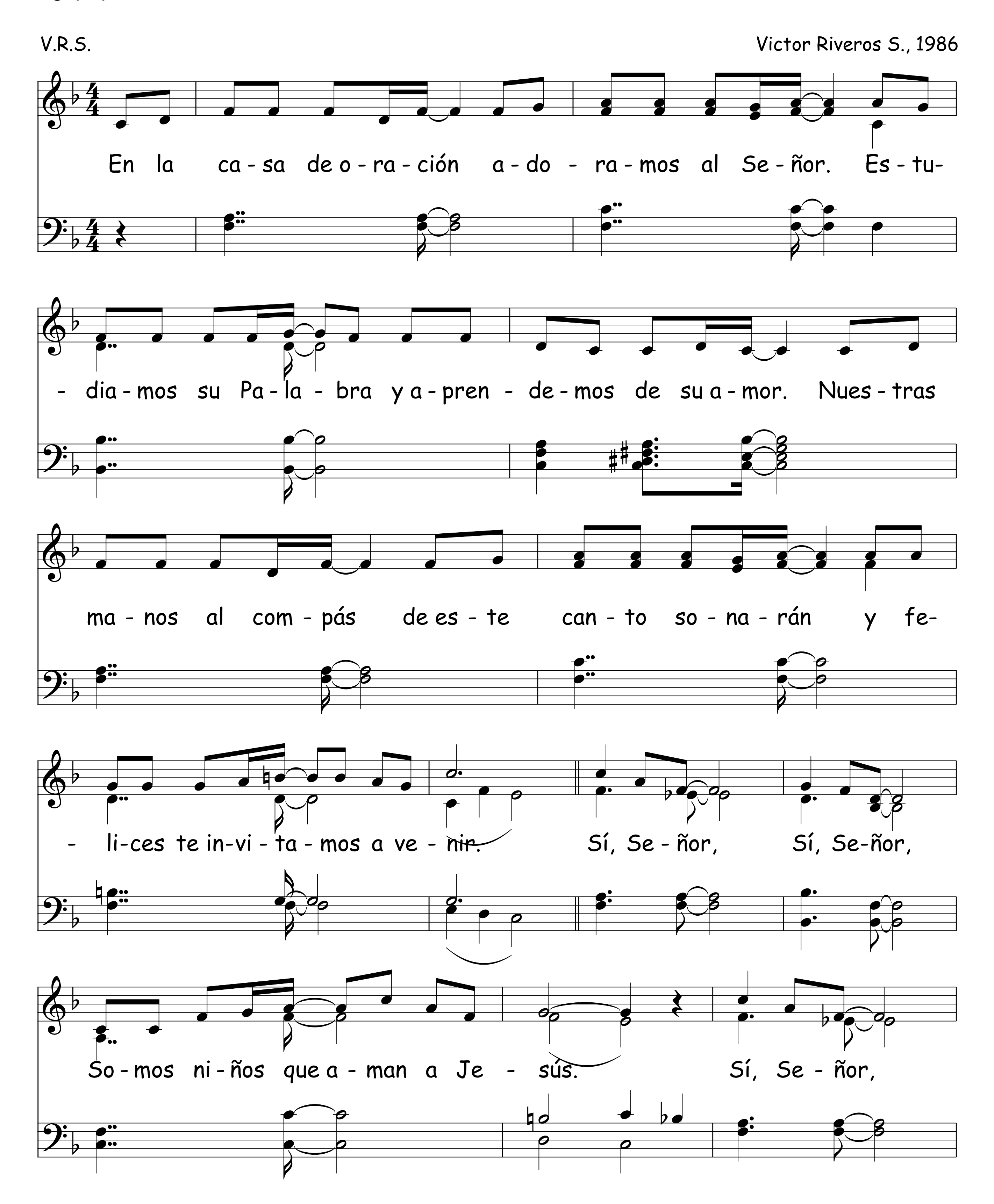
Har. Por L.F.V. Olson
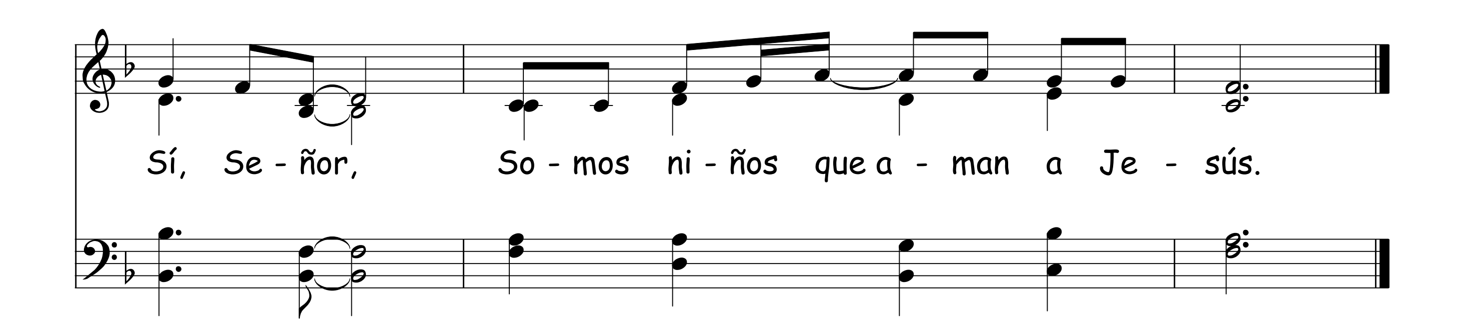


677 En La Casa De Oración

V.R.S.

Victor Riveros S., 1986





Sigue En Dios Creyendo 678

Hellen M. Miller; Trad. Geo. P. Simmonds

Hellen M. Miller, 1936
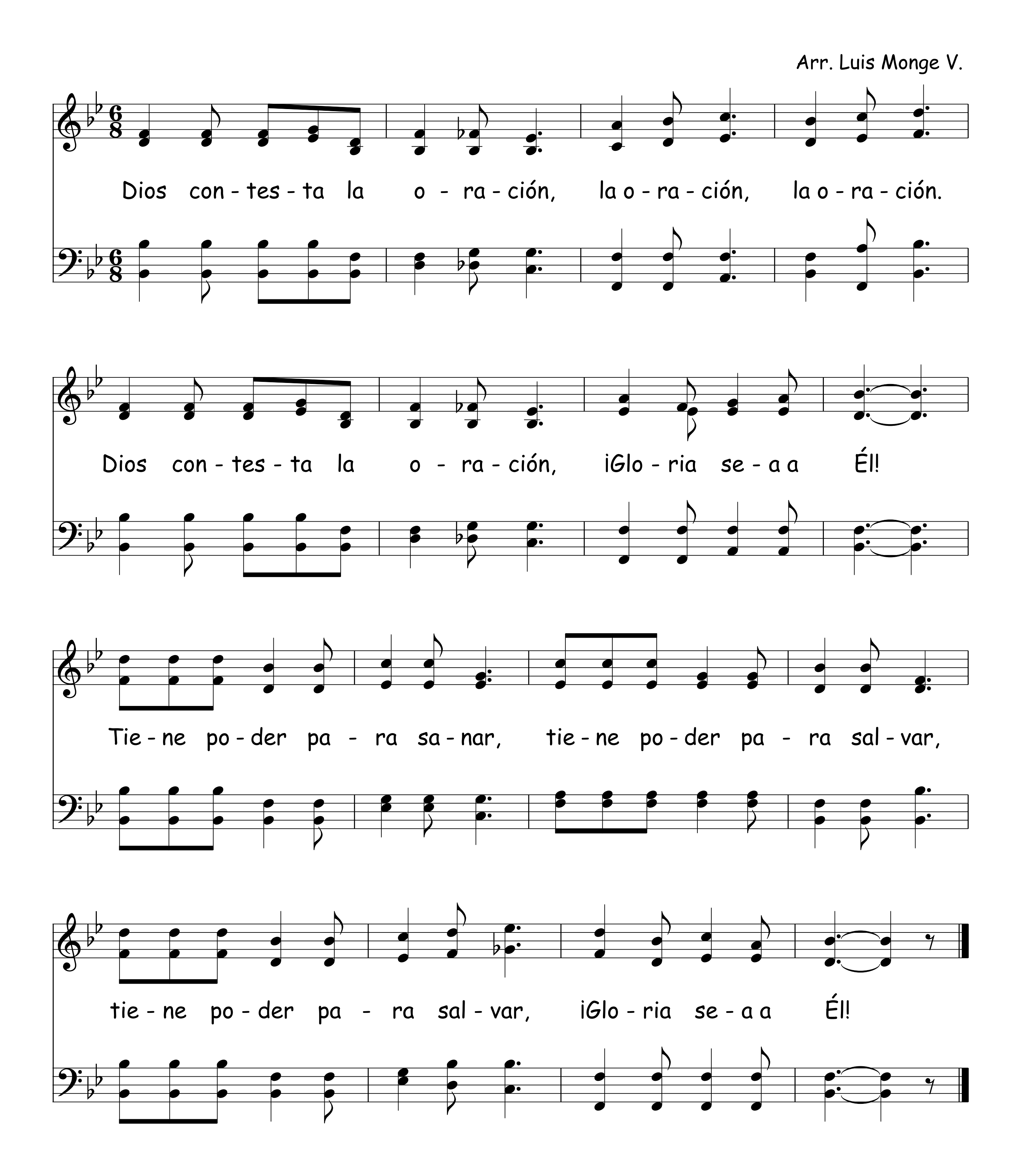
Cree que Dios ha o - í - do tu o - ra - ción,

Su po - der trae - rá trans - for - ma - ción, Él res - pon - de

ya a tu pe - ti - ción, Si - gue en Dios cre - yen - do.
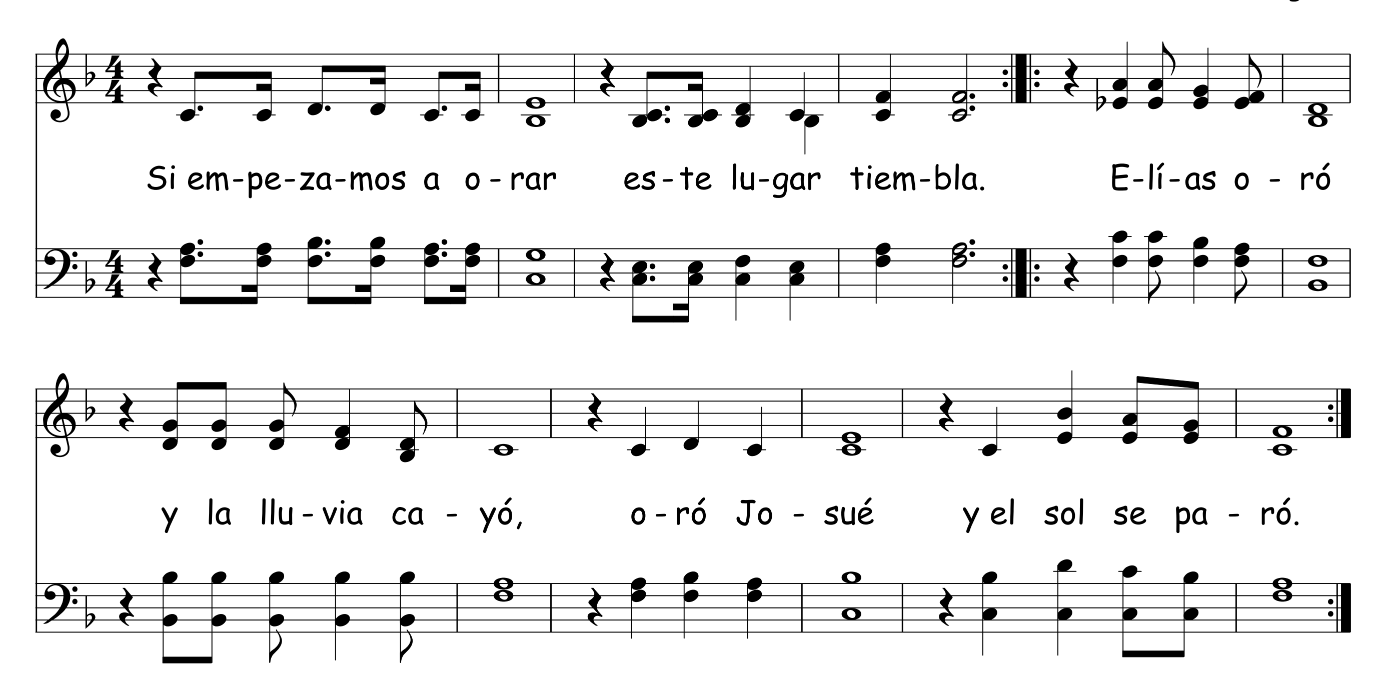
679 Dios Contesta La Oración

Arr. Luis Monge V.
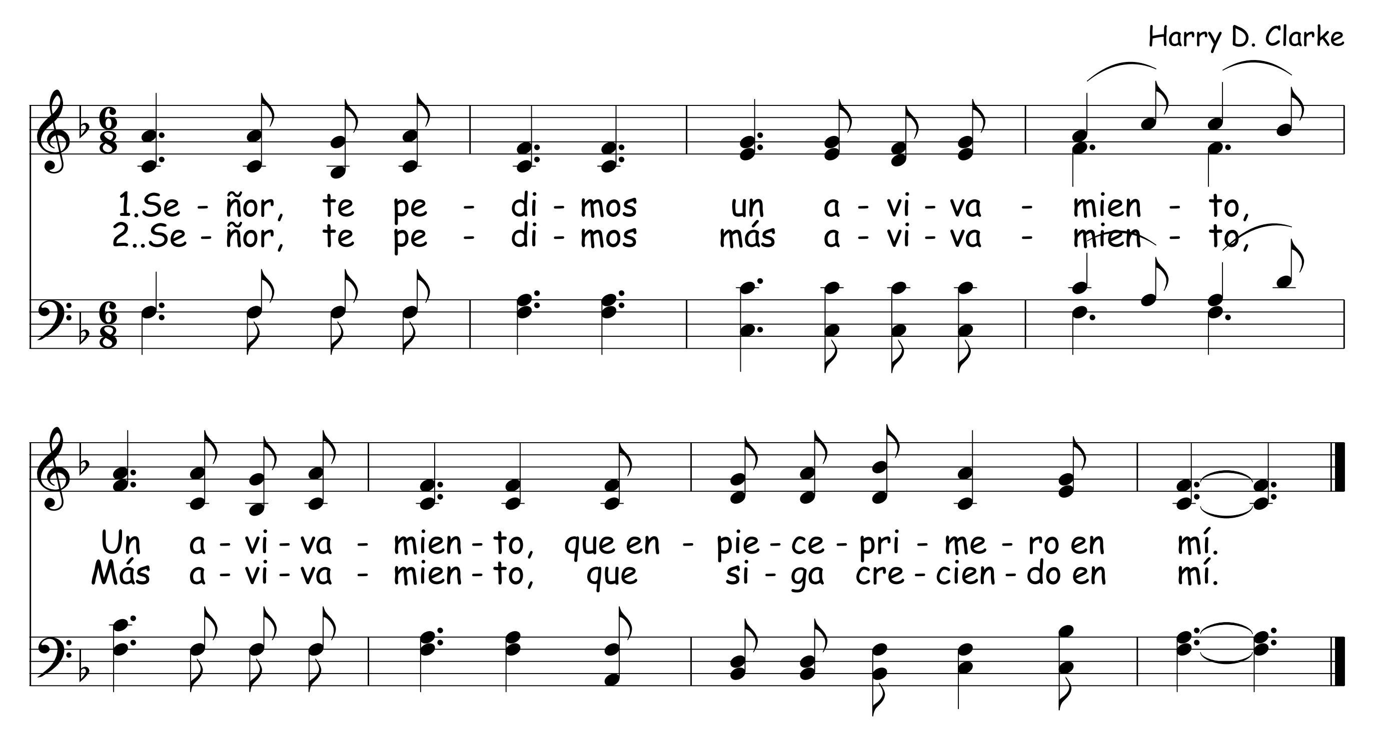


Si Empezamos A Orar 680

Arr. Luis Monge V.



Avivamiento 681

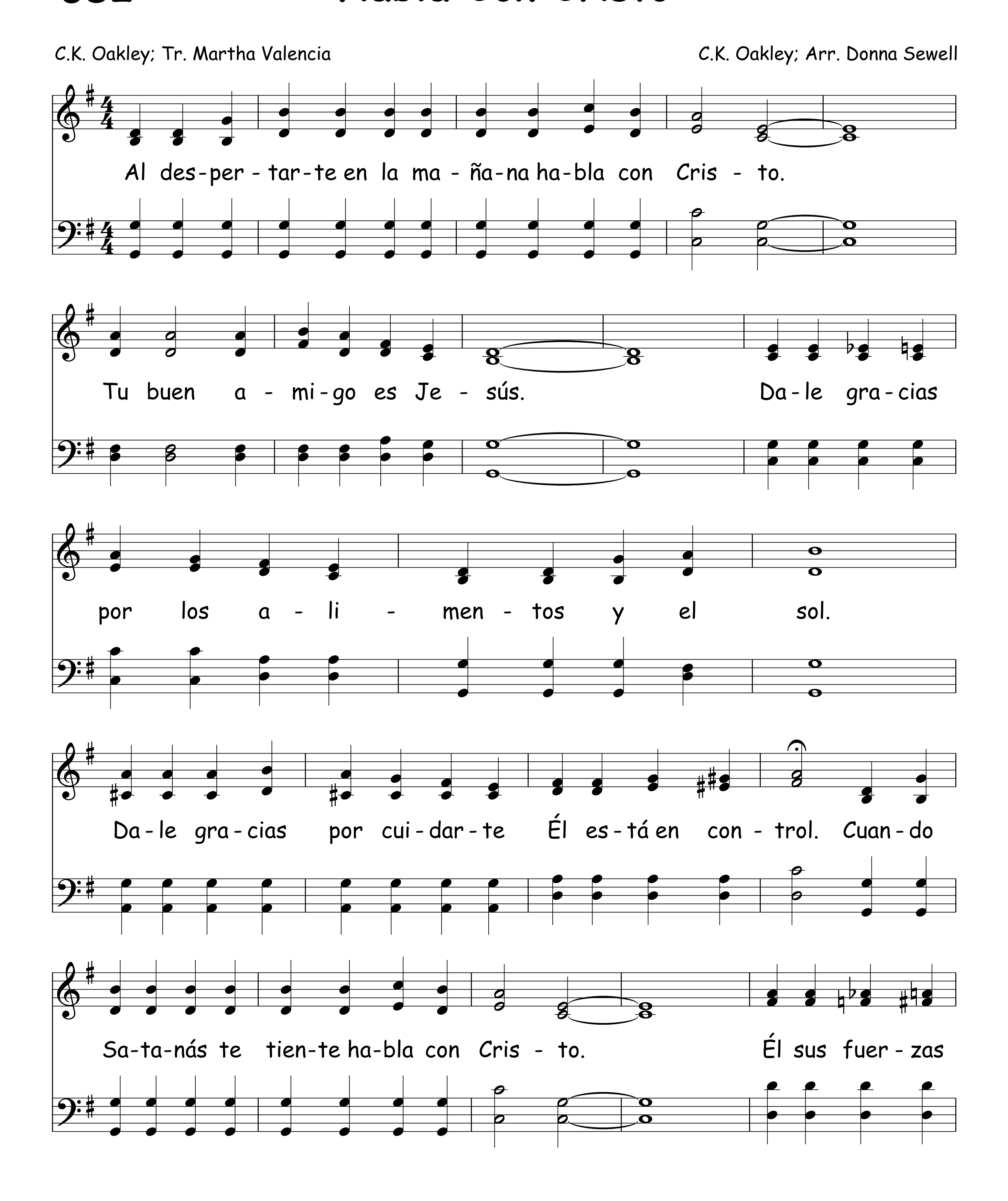
Harry D. Clarke
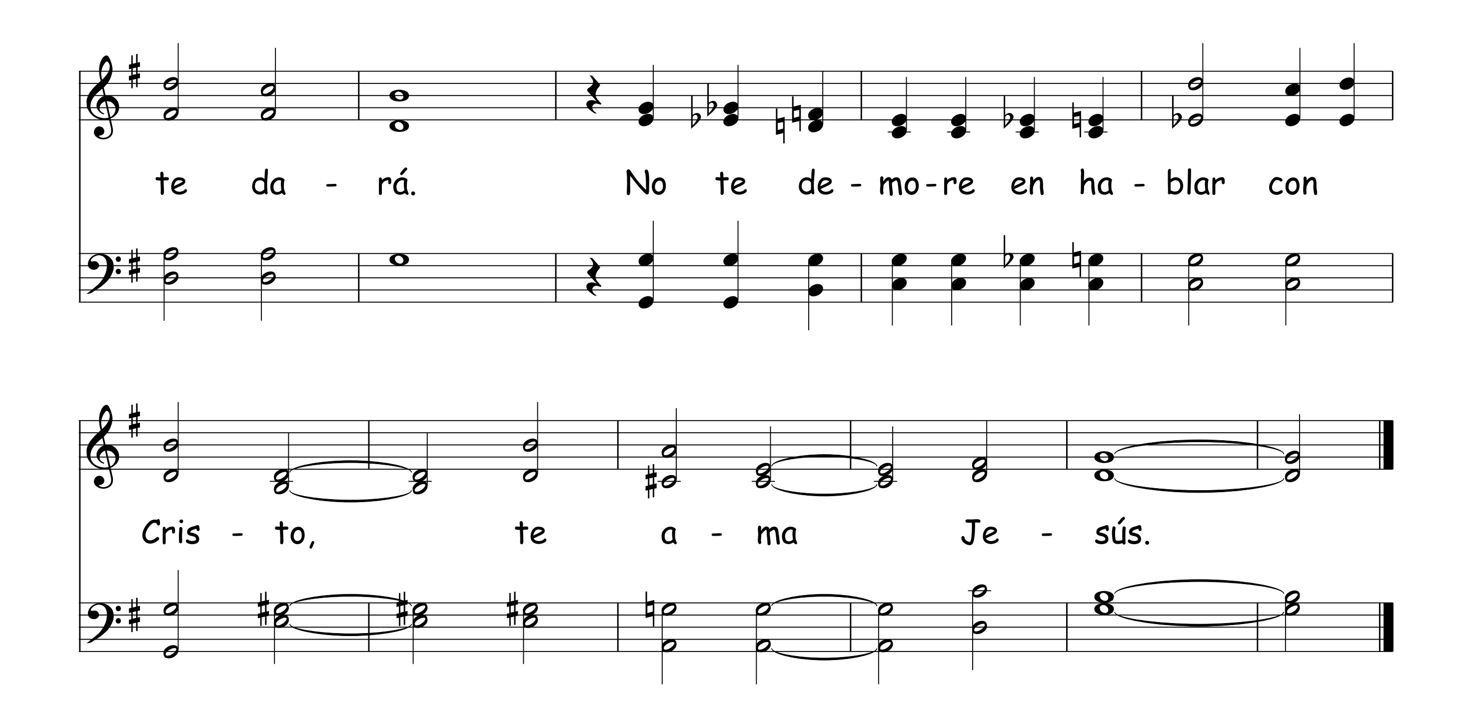


682 Habla Con Cristo

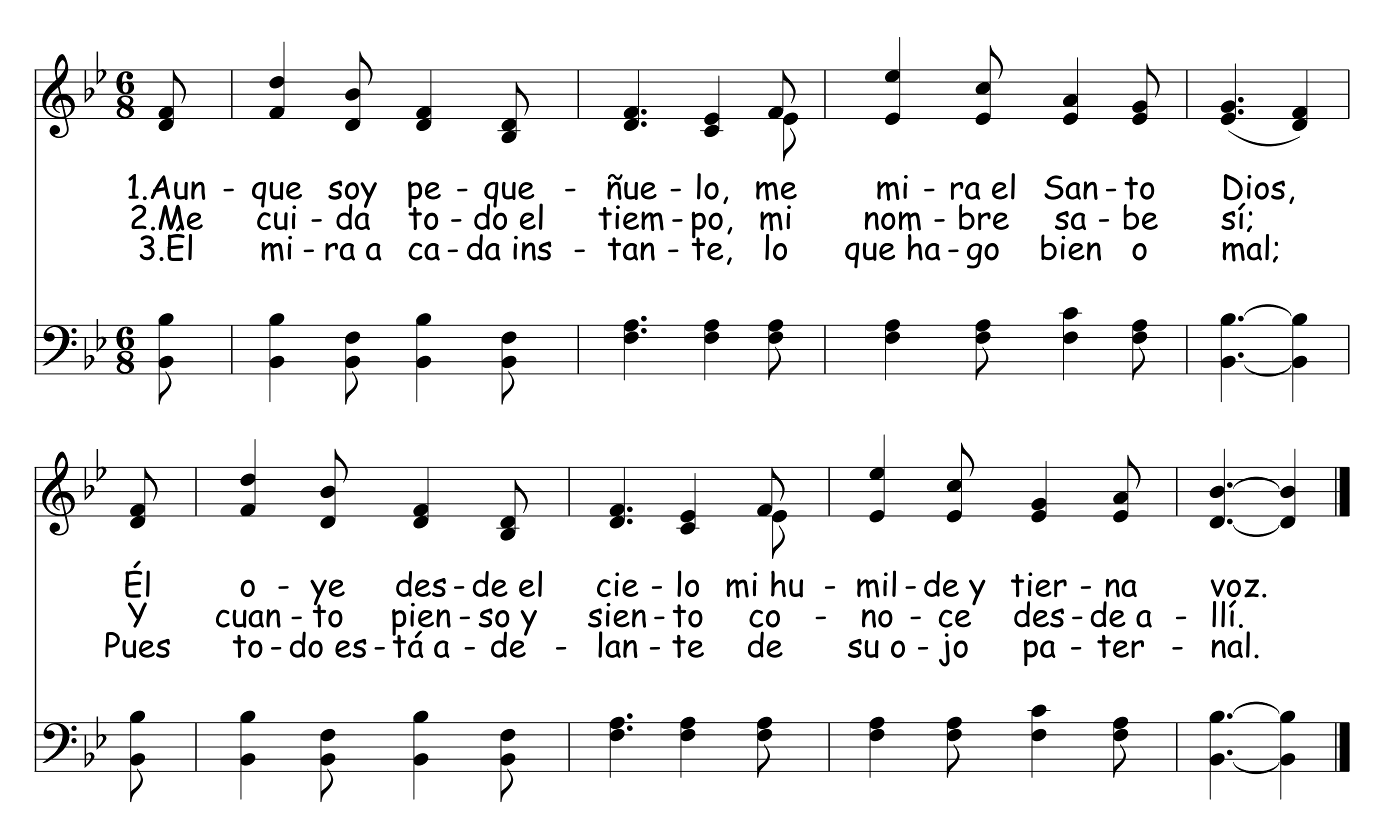
C.K. Oakley; Tr. Martha Valencia

C.K. Oakley; Arr. Donna Sewell
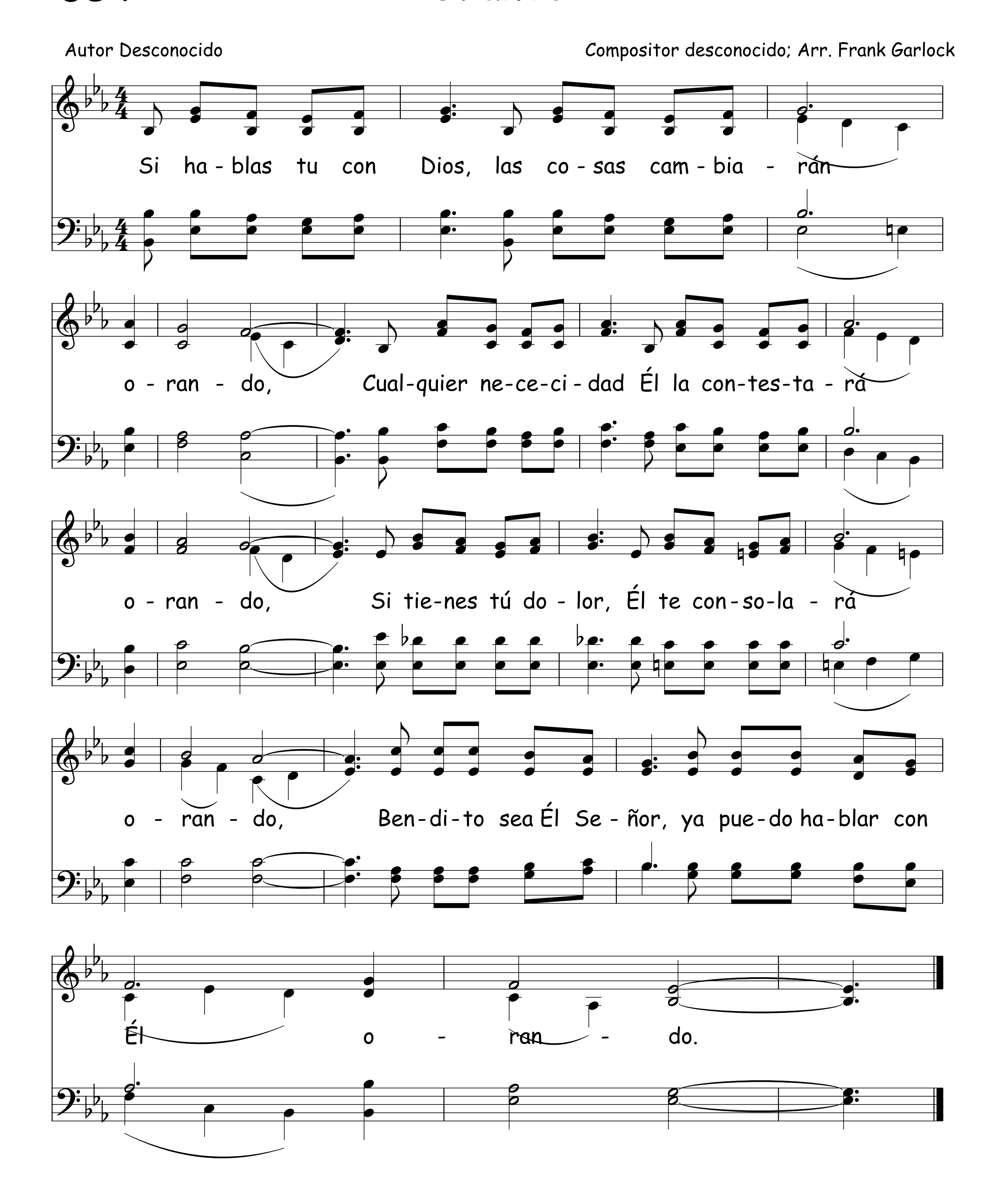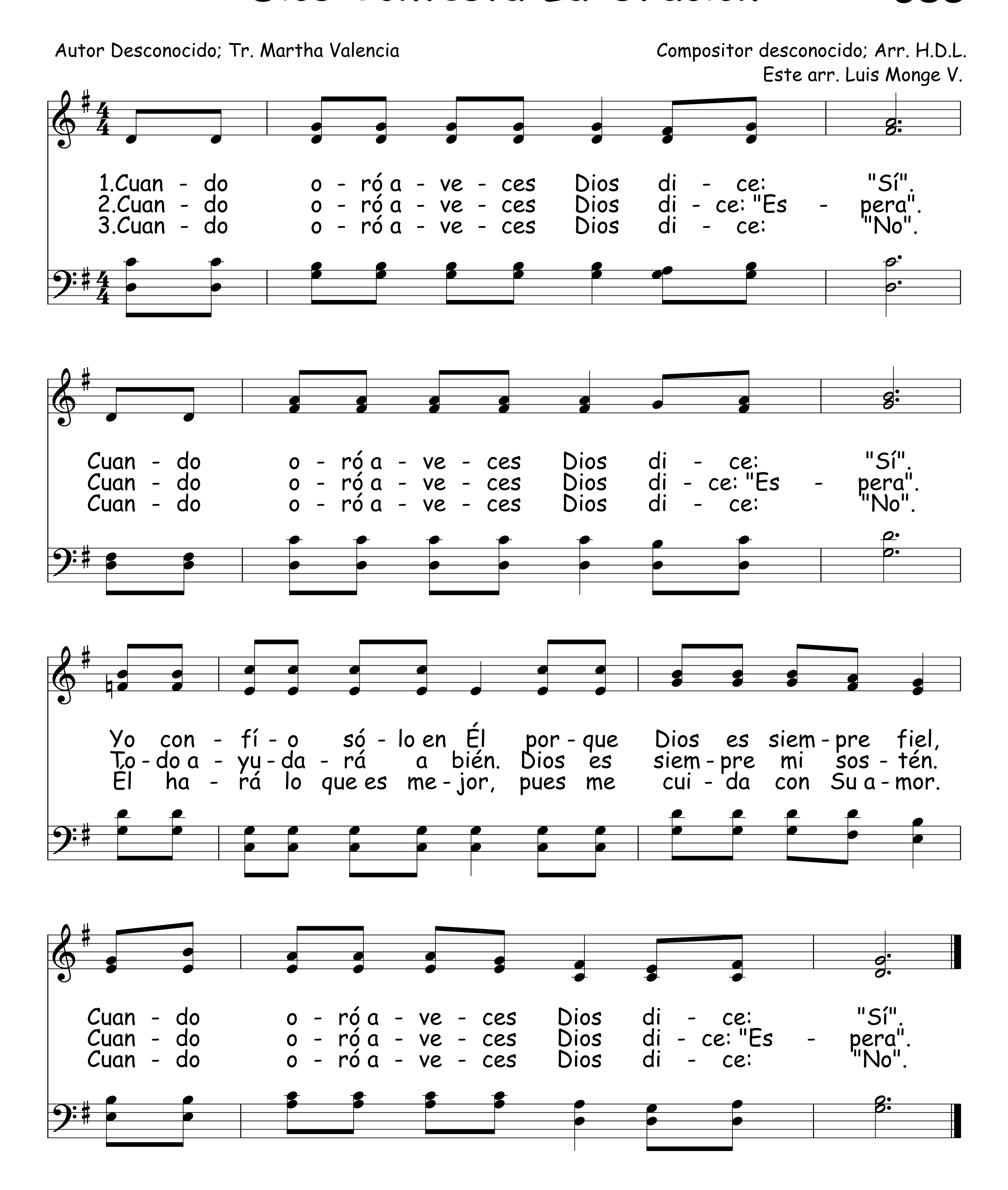




Aunque Soy Pequeñuelo 683



684 Orando


Autor Desconocido
Compositor desconocido; Arr. Frank Garlock
Si ha - blas tu con Dios, las co - sas cam - bia - rán
o - ran - do, Cual-quier ne-ce-ci - dad Él la con-tes-ta - rá
o - ran - do, Si tie-nes tú do - lor, Él te con-so-la - rá
o - ran - do, Ben-di-to sea Él Se - ñor, ya pue-do ha-blar con
Él o - ran - do.
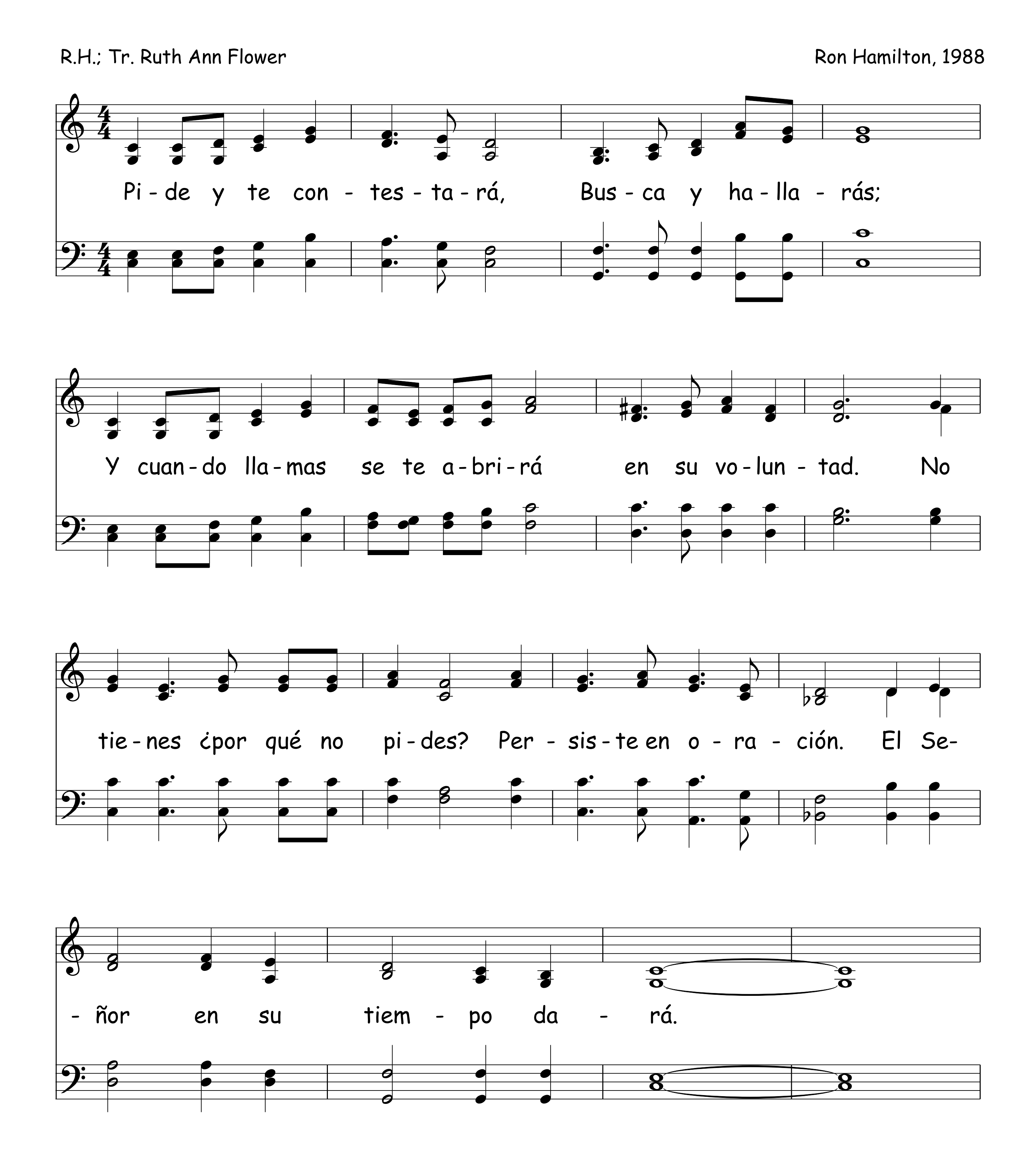
Dios Contesta La Oración 685
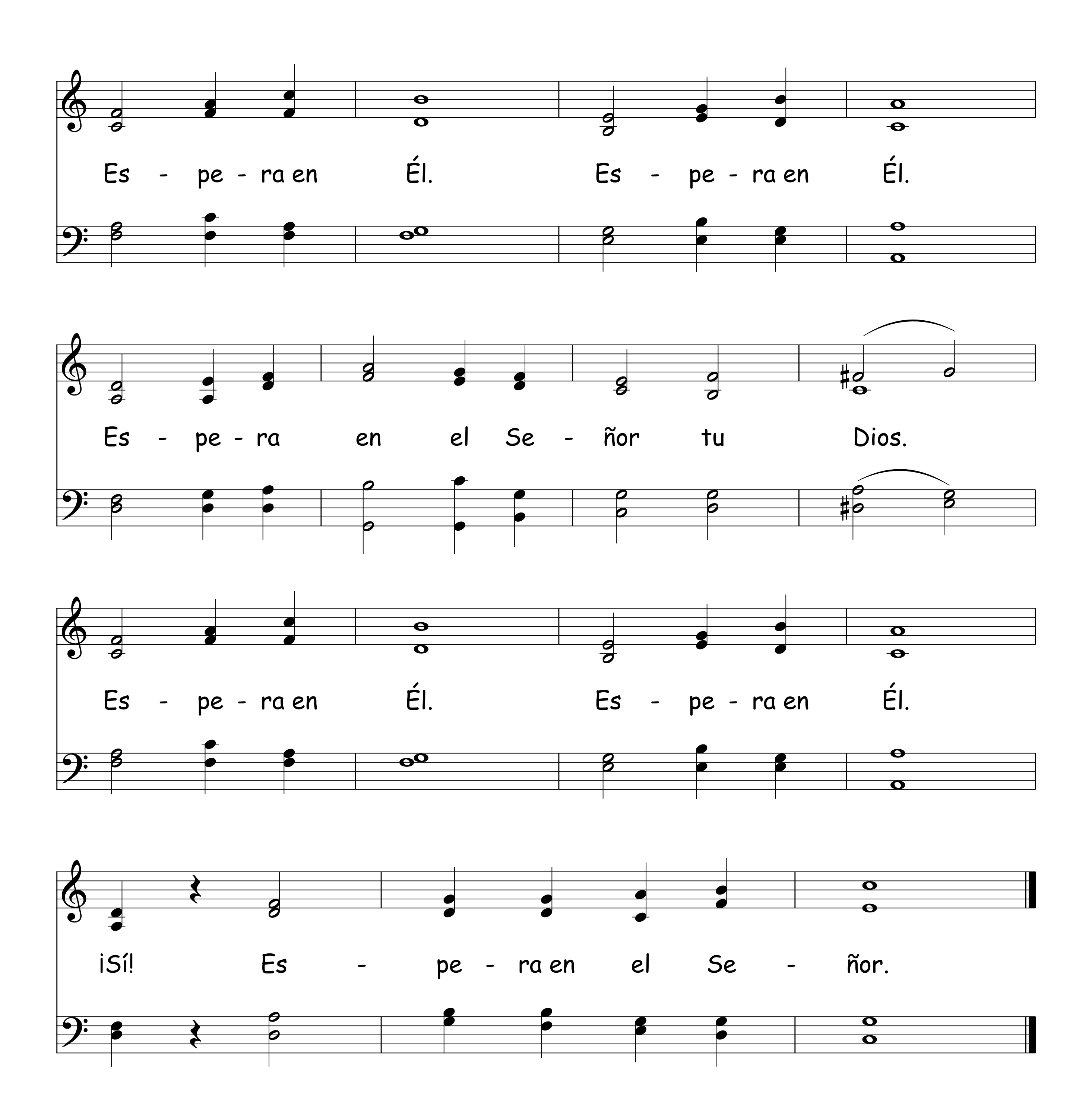


Espera En Él
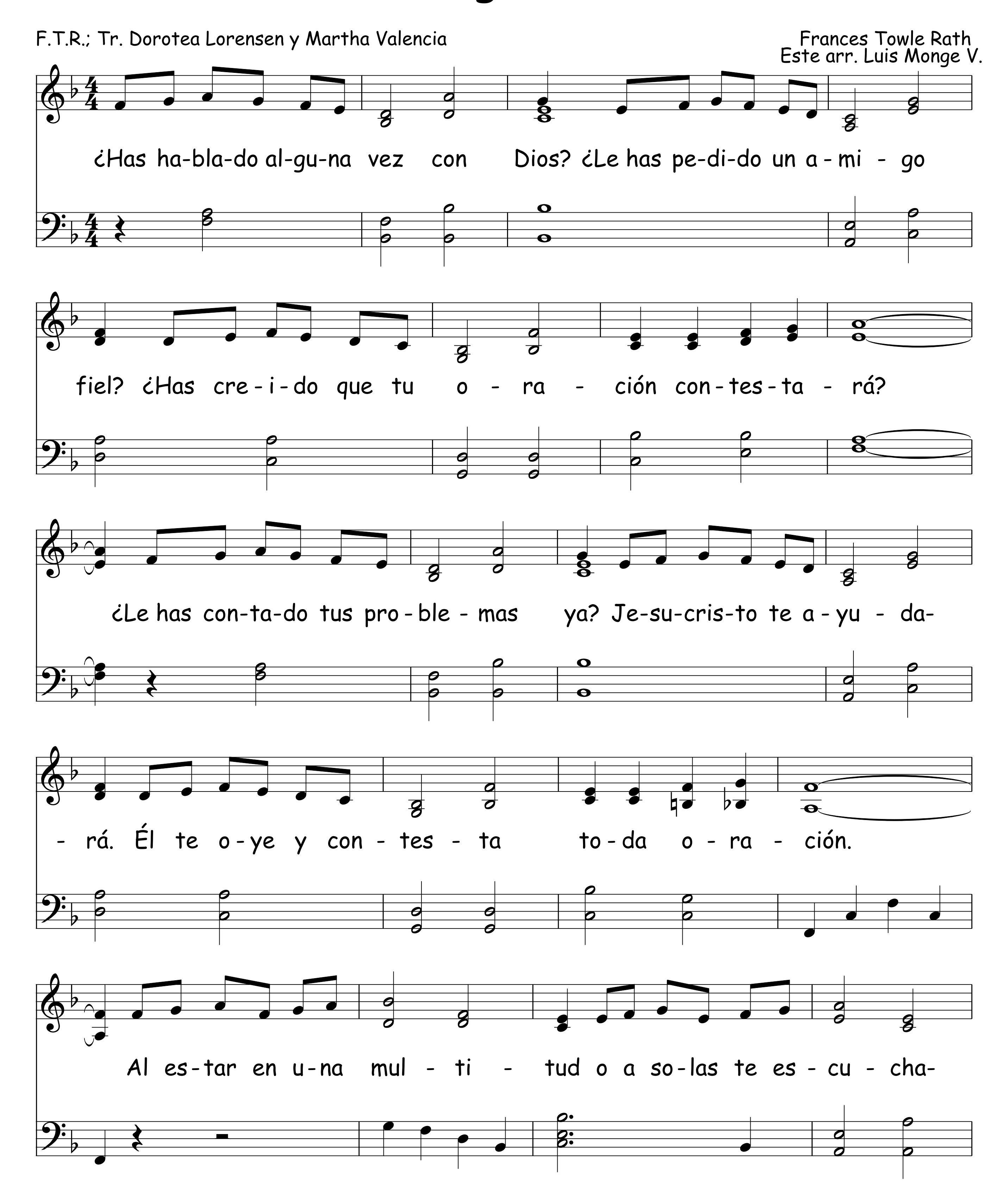
R.H.; Tr. Ruth Ann Flower
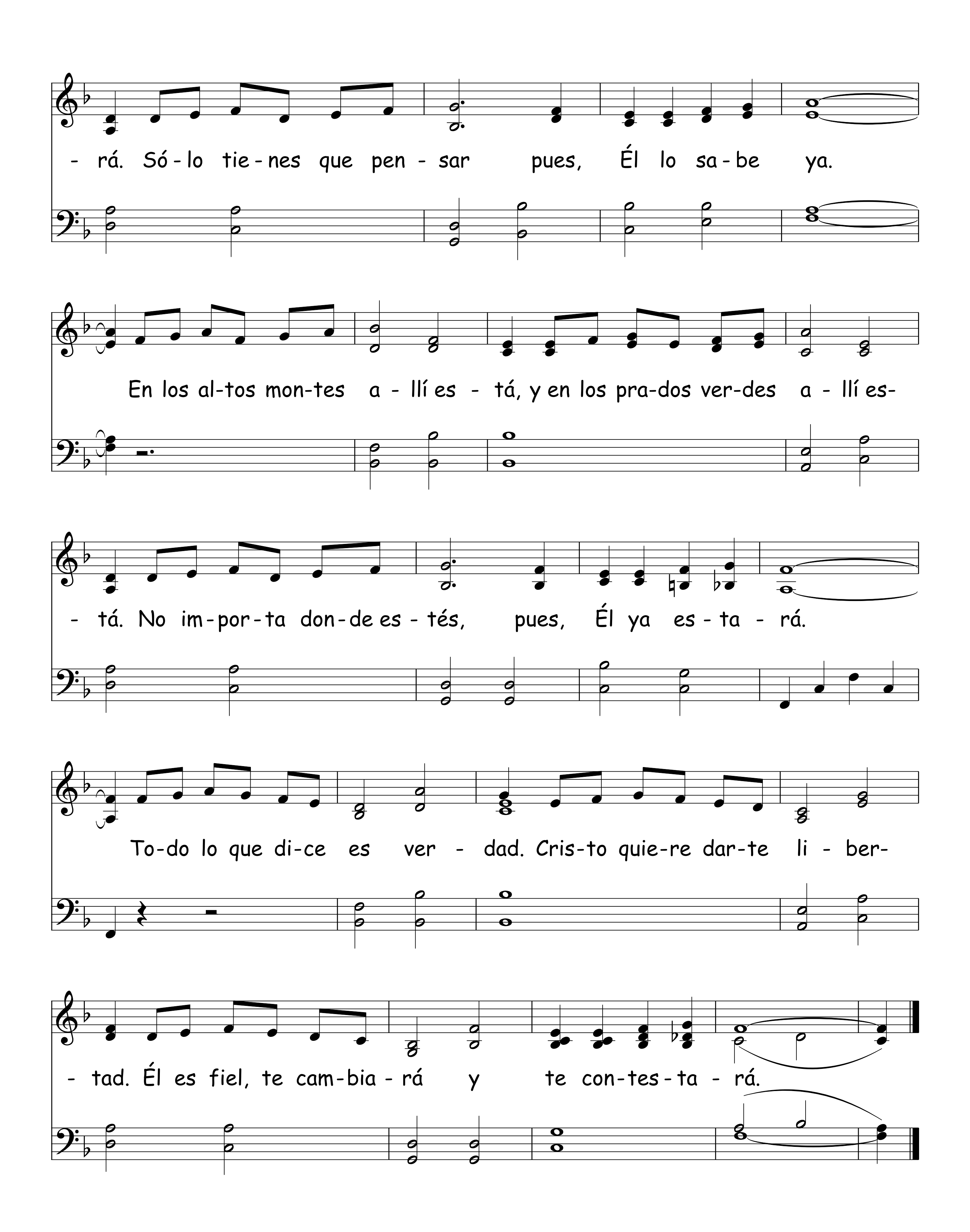
Ron Hamilton, 1988




Es - pe - ra en Él. Es - pe - ra en Él.
Es - pe - ra en el Se - ñor tu Dios.
Es - pe - ra en Él. Es - pe - ra en Él.
¡Sí! Es - pe - ra en el Se - ñor.
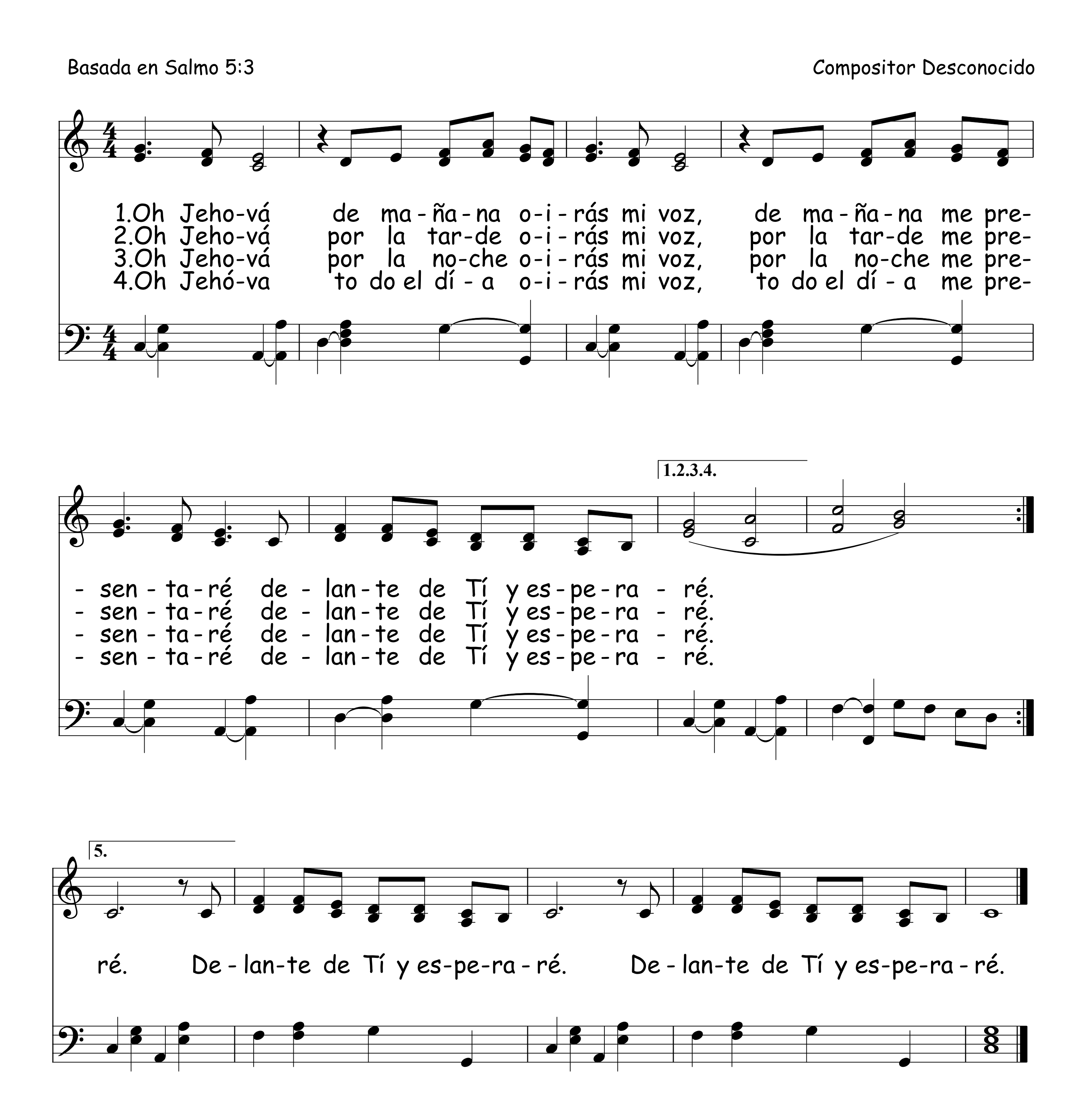
687 ¿Has Hablado Alguna Vez Con Dios?
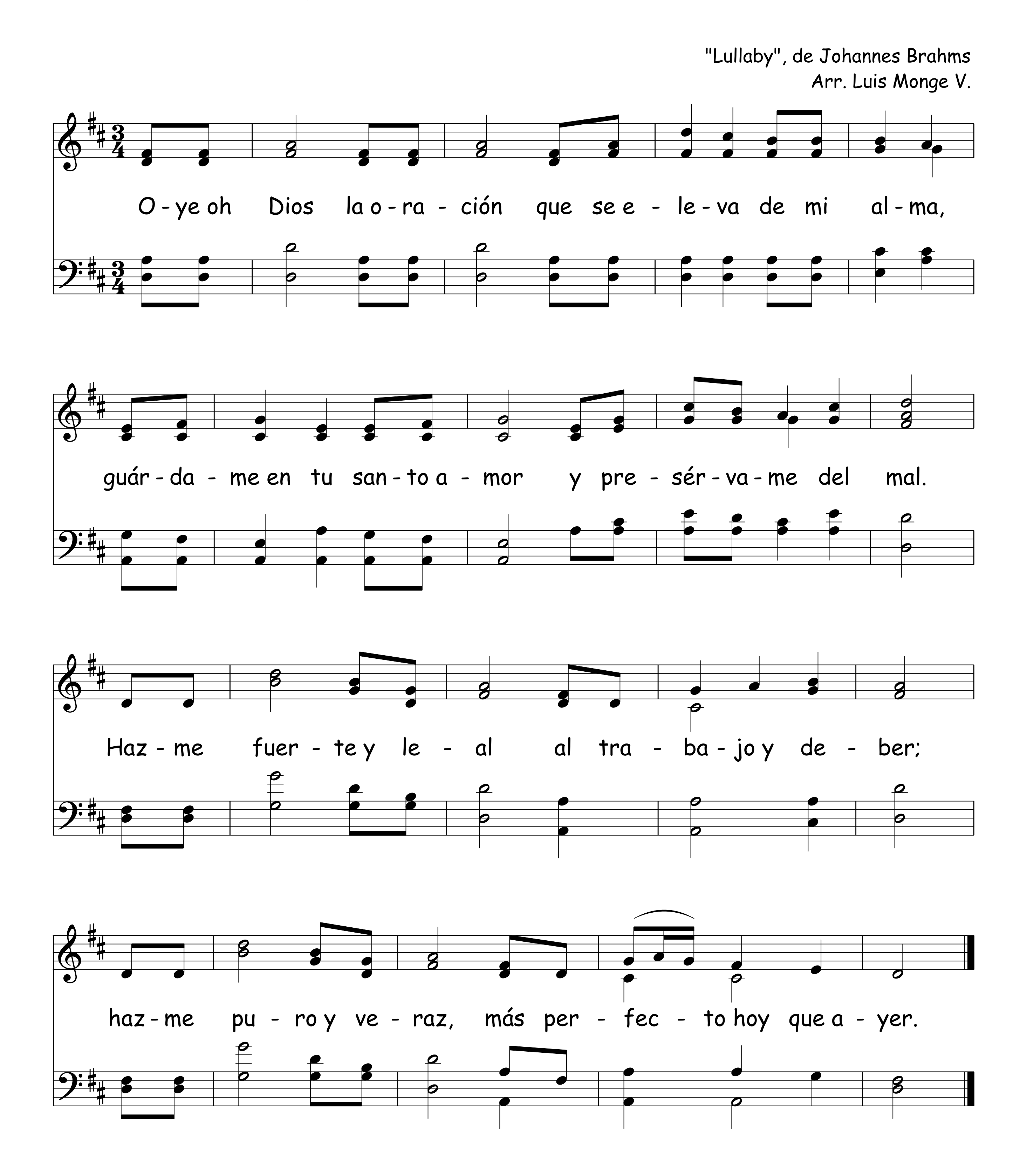




- rá. Só - lo tie - nes que pen - sar pues, Él lo sa - be ya.
En los al-tos mon-tes a - llí es - tá, y en los pra-dos ver-des a - llí es-
- tá. No im-por-ta don-de es - tés, pues, Él ya es - ta - rá.
To-do lo que di-ce es ver - dad. Cris-to quie-re dar-te li - ber-
- tad. Él es fiel, te cam-bia - rá y te con-tes-ta - rá.
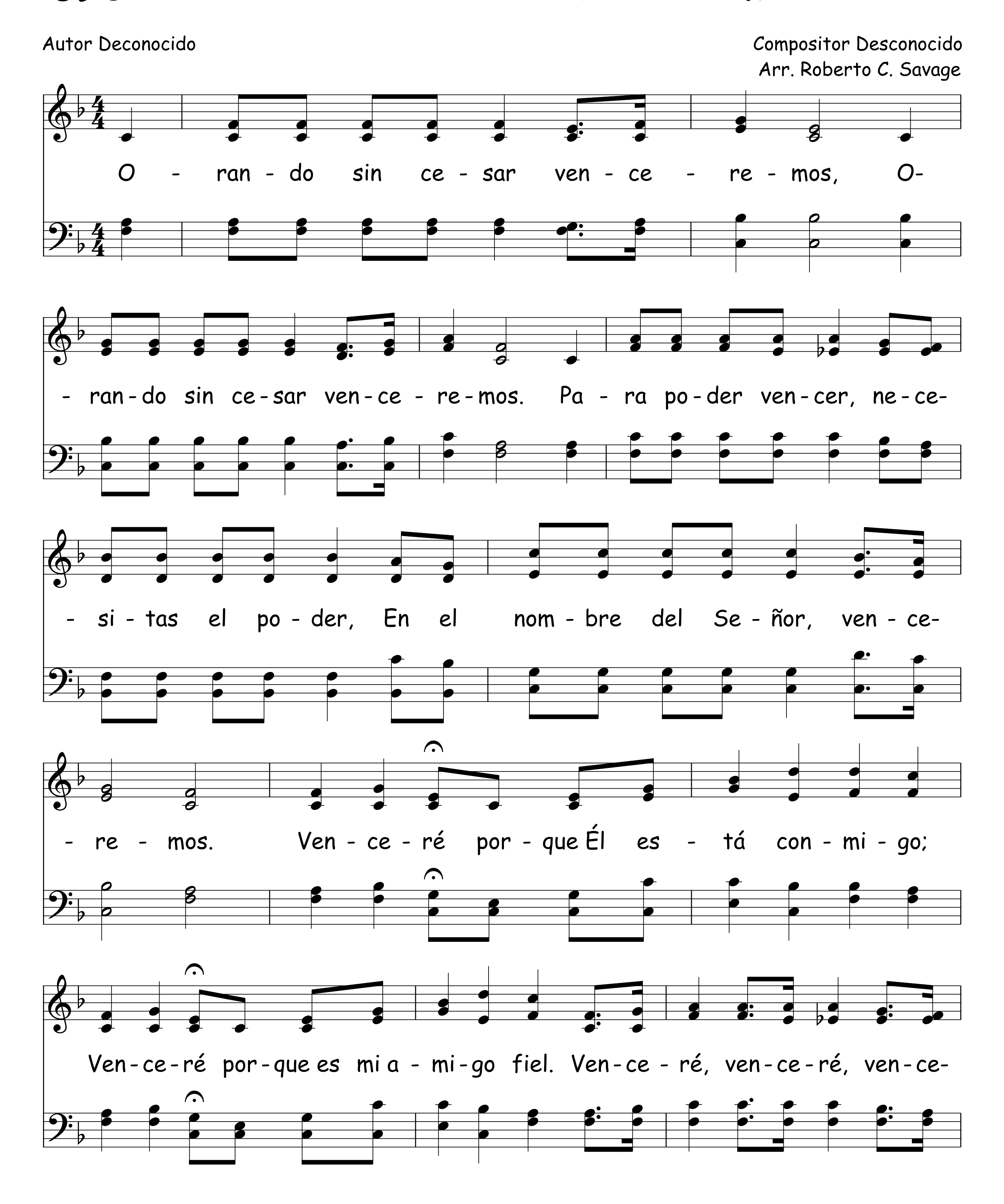
688 Oh, Jehová, De Mañana Oirás Mi Voz
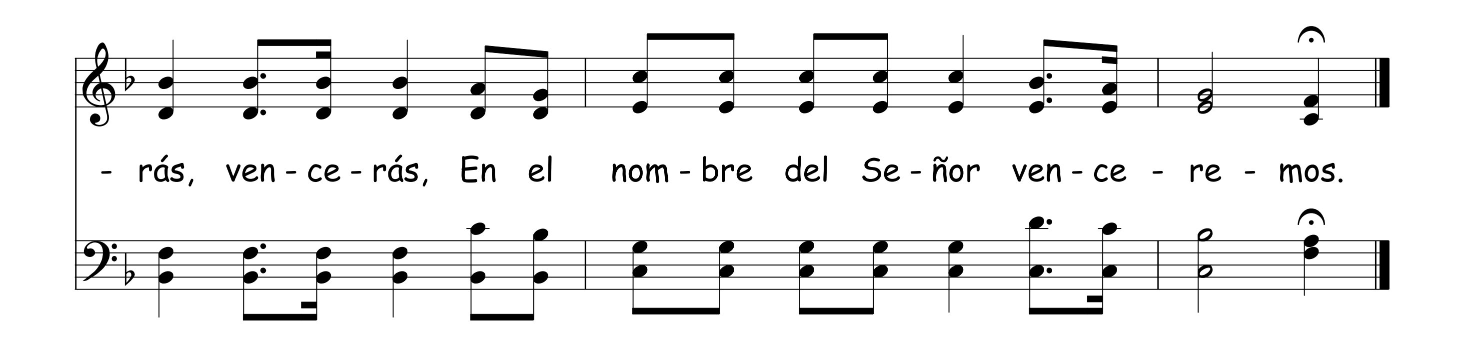


Oye Oh Dios La Oración 689



690 Orando Sin Cesar Venceremos





Ora A Dios

691

Anónimo
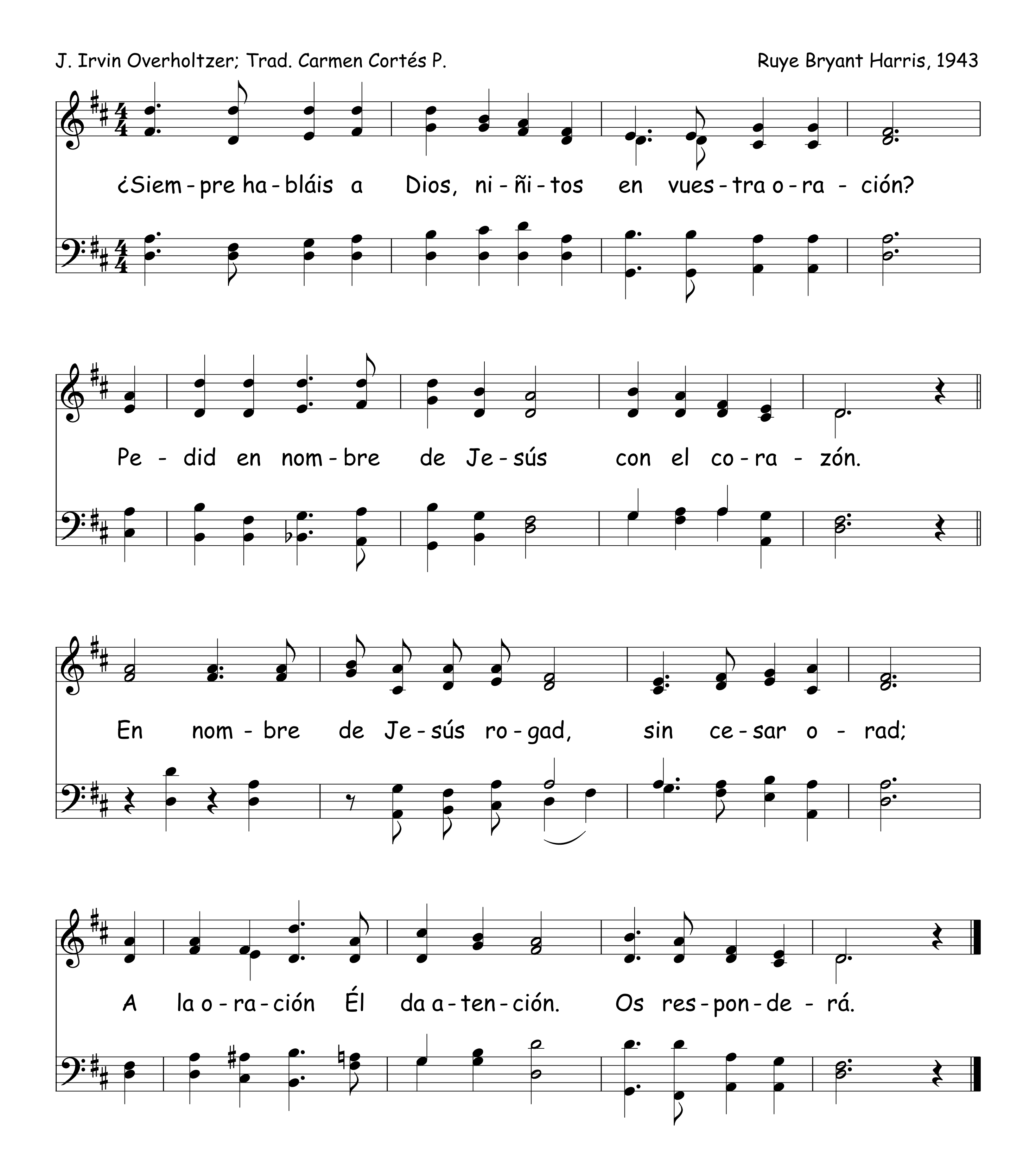
Arr. Harris Dixon Loes

1.O - ra a tu Dios de ma - ña - na,
2.Dios o - i - rá de ma - ña - na
3.Cris - to ven - drá por su pue - blo,
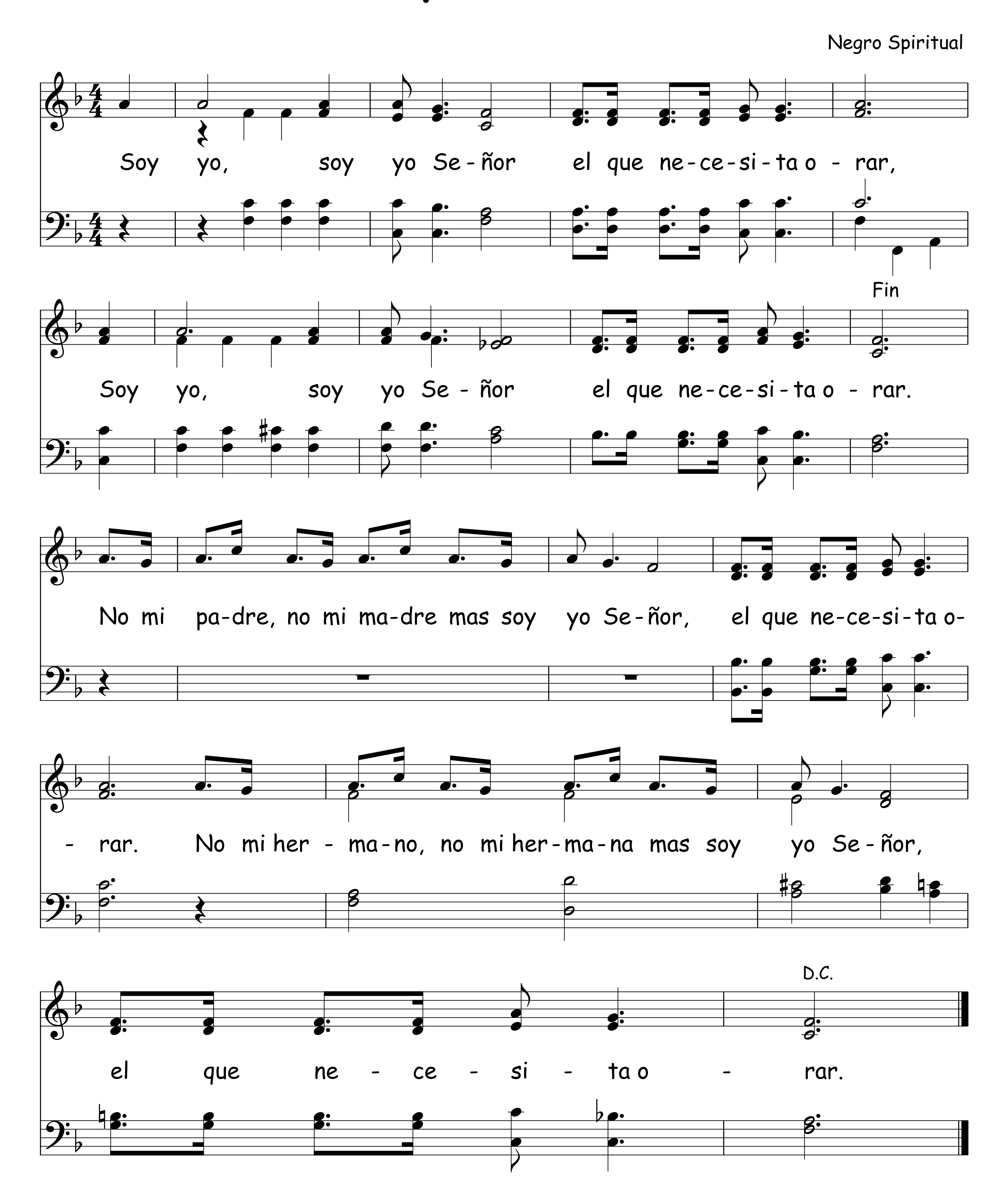
Él o - ye tu o - ra - ción; O - ra a tu Dios por la
Él o - ye tu o - ra - ción; Dios o - i - rá por la
Él rei - na - rá en Sión; Pron - to ven - drá en las

tar - de, Con Él ten co - mu - nión.
tar - de, Con Él ten co - mu - nión.
nu - bes, Con Él ten co - mu - nión.

692 Siempre Habláis a Dios, Niñitos
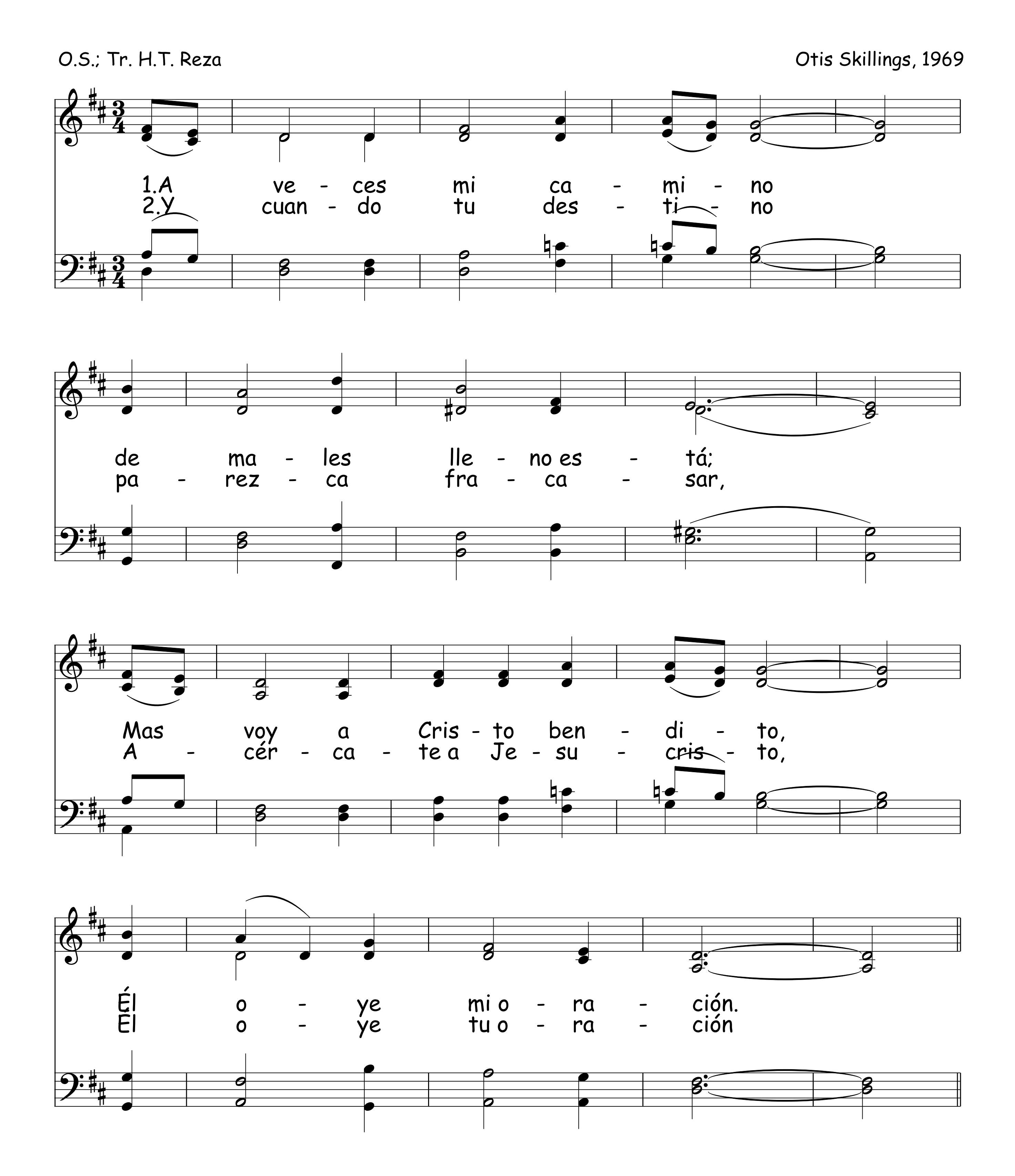


Soy Yo Señor
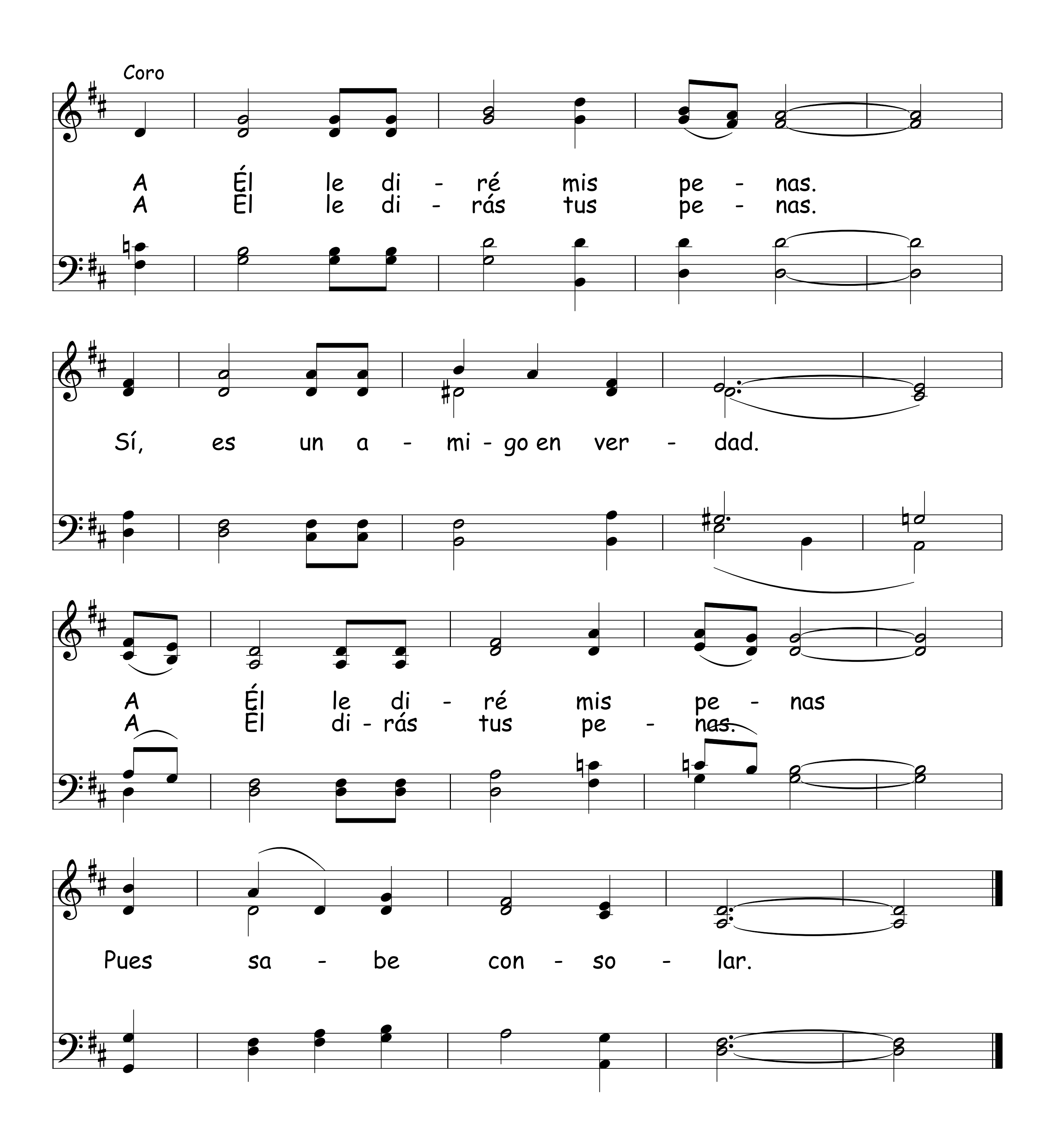

Negro Spiritual
Soy yo, soy yo Se-ñor el que ne-ce-si-ta o-rar,
Fin
Soy yo, soy yo Se-ñor el que ne-ce-si-ta o-rar.
No mi pa-dre, no mi ma-dre mas soy yo Se-ñor, el que ne-ce-si-ta o-rar.
No mi her-ma-no, no mi her-ma-na mas soy yo Se-ñor,
D.C.
el que ne-ce-si-ta o-rar.

694 A Él Le Diré Mis Penas
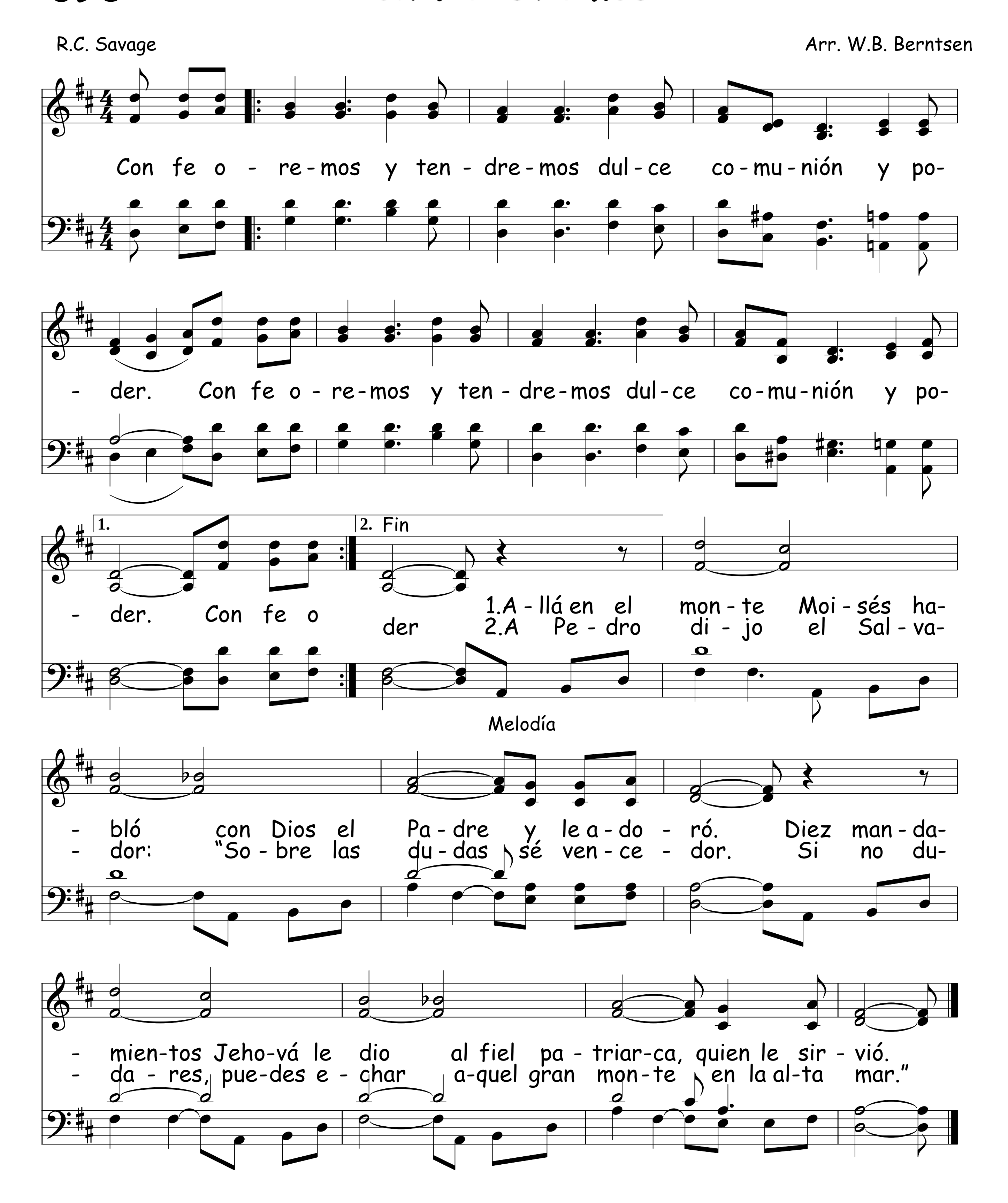
O.S.; Tr. H.T. Reza

Otis Skillings, 1969
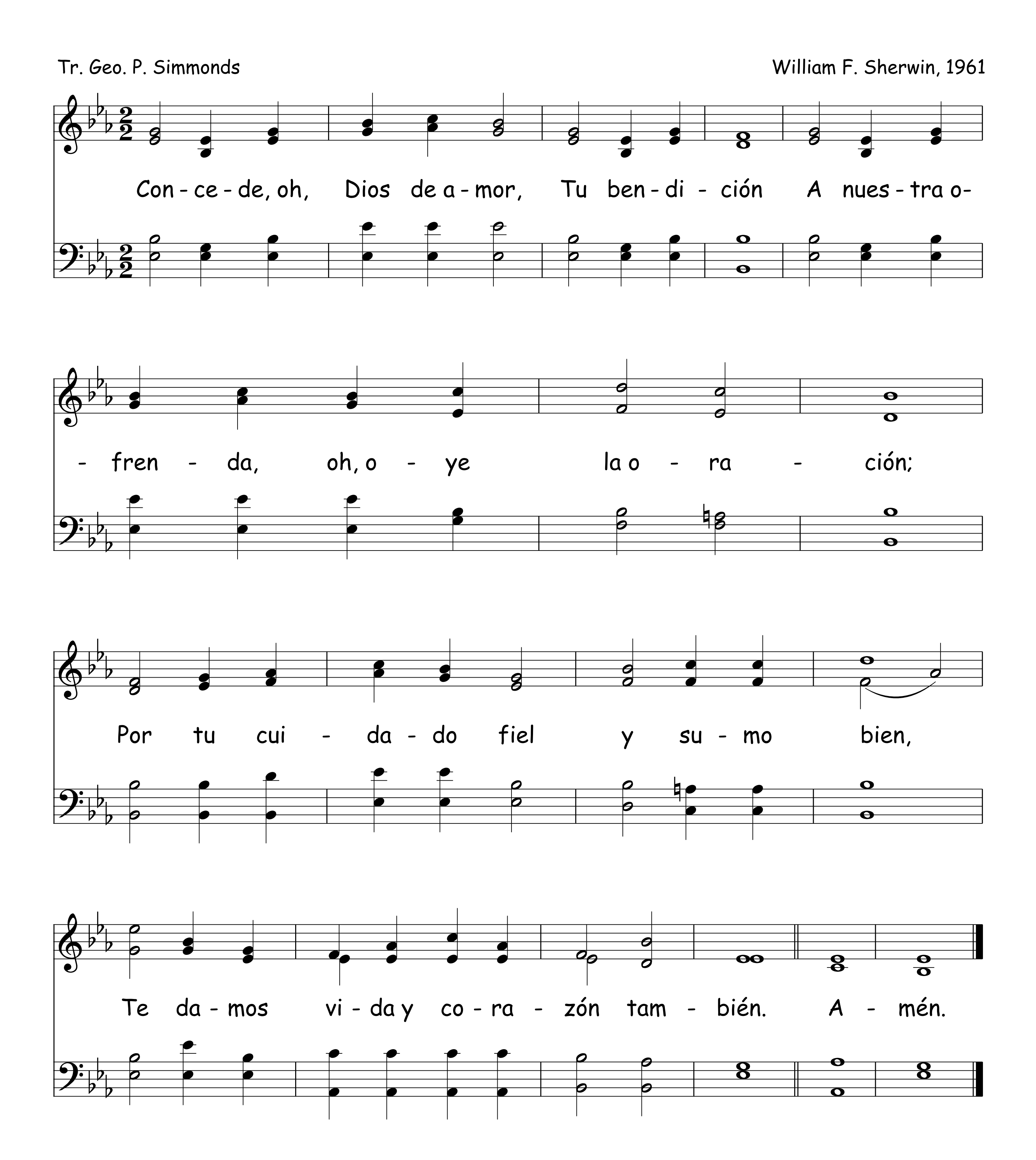



Coro
A Él le di - ré mis pe - nas.
A Él le di - rás tus pe - nas.
Sí, es un a - mi - go en ver - dad.
A Él le di - ré mis pe - nas
A Él di - rás tus pe - nas.
Pues sa - be con - so - lar.

695 Con Fe Oremos
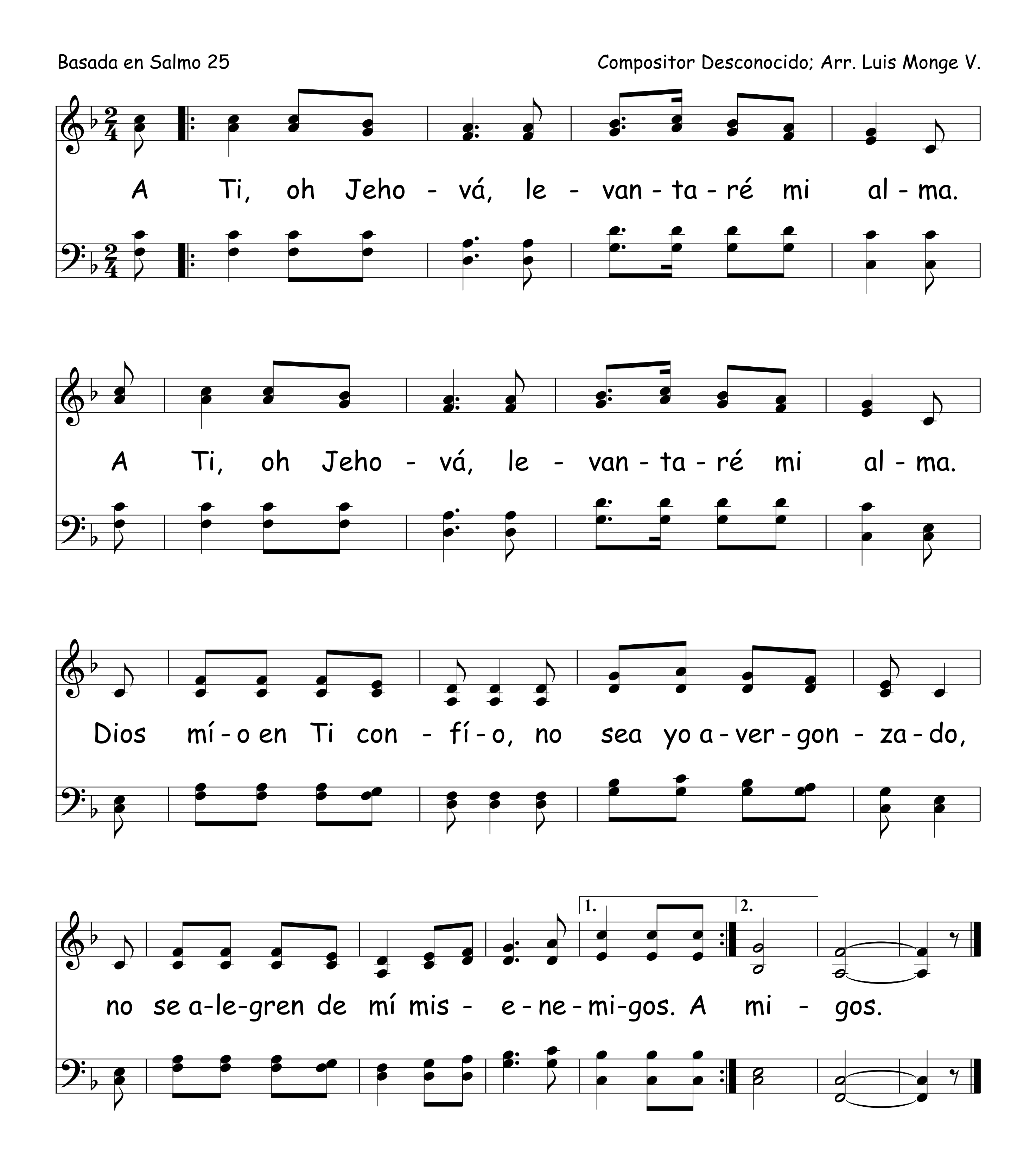


Una Oración


Tr. Geo. P. Simmonds
William F. Sherwin, 1961
Con - ce - de, oh, Dios de a - mor, Tu ben - di - ción A nues - tra o-
- fren - da, oh, o - ye la o - ra - ción;
Por tu cui - da - do fiel y su - mo bien,
Te da - mos vi - da y co - ra - zón tam - bién. A - mén.

697 A Ti, Oh Jehová Levantaré Mi Alma

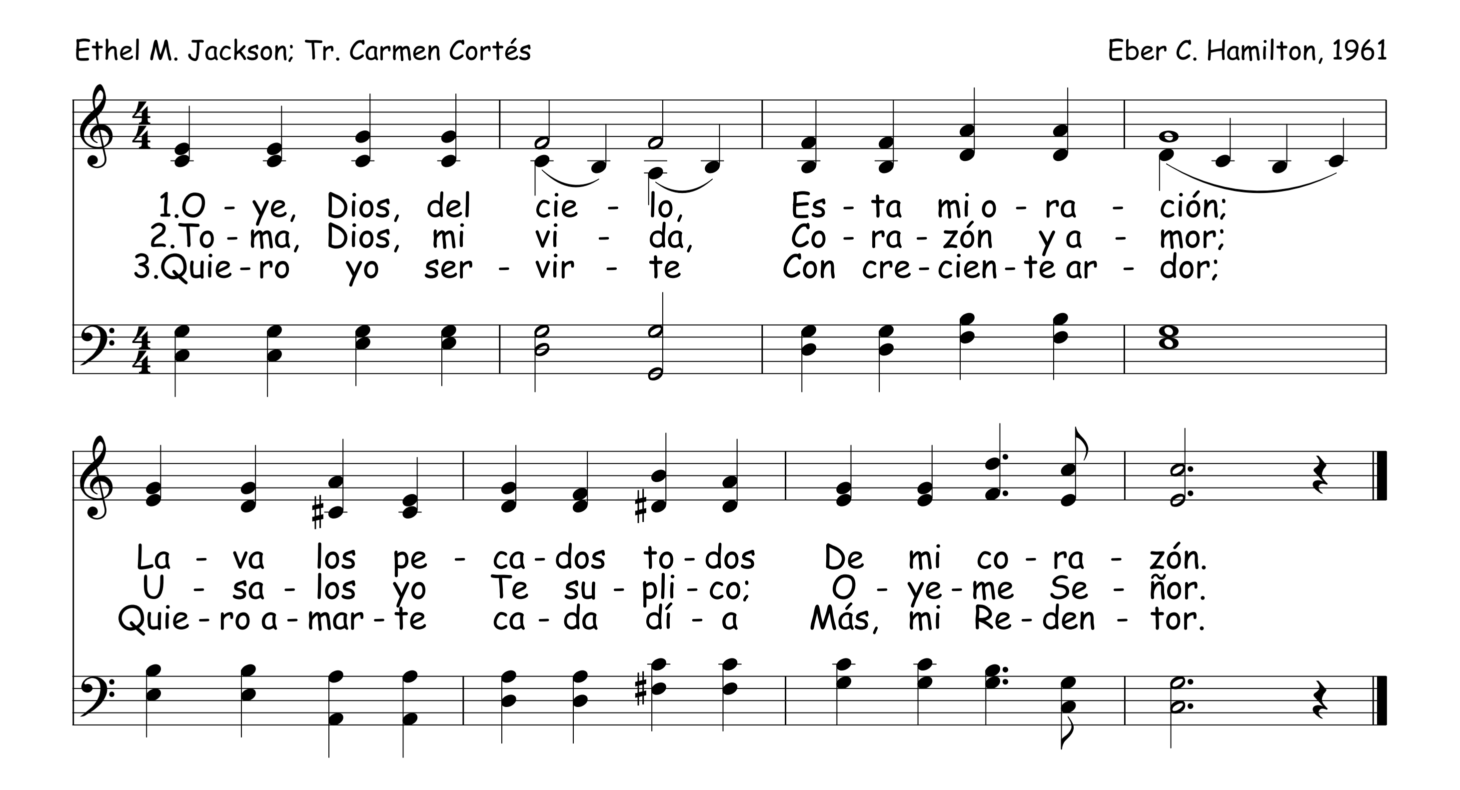
Basada en Salmo 25

Compositor Desconocido; Arr. Luis Monge V.



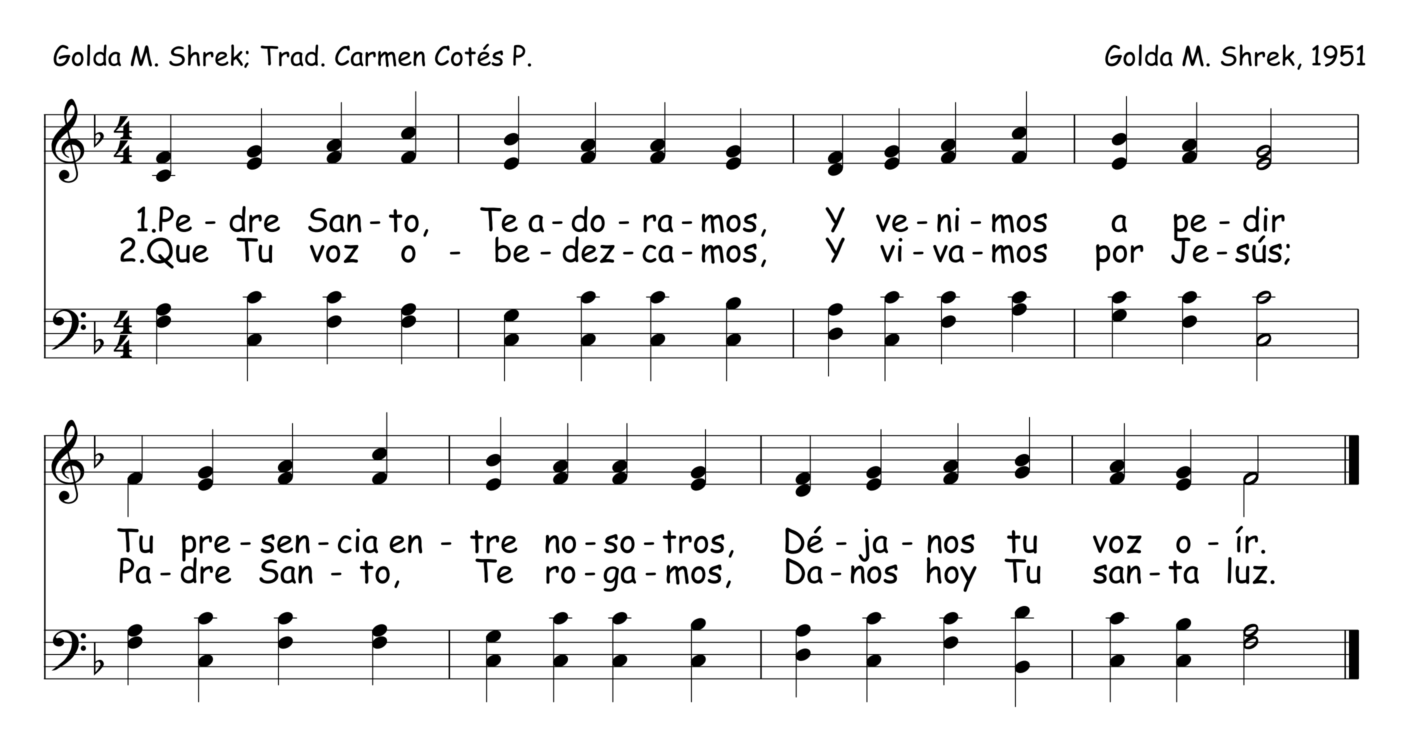
Oye, Dios, Del Cielo 698

Ethel M. Jackson; Tr. Carmen Cortés | Eber C. Hamilton, 1961
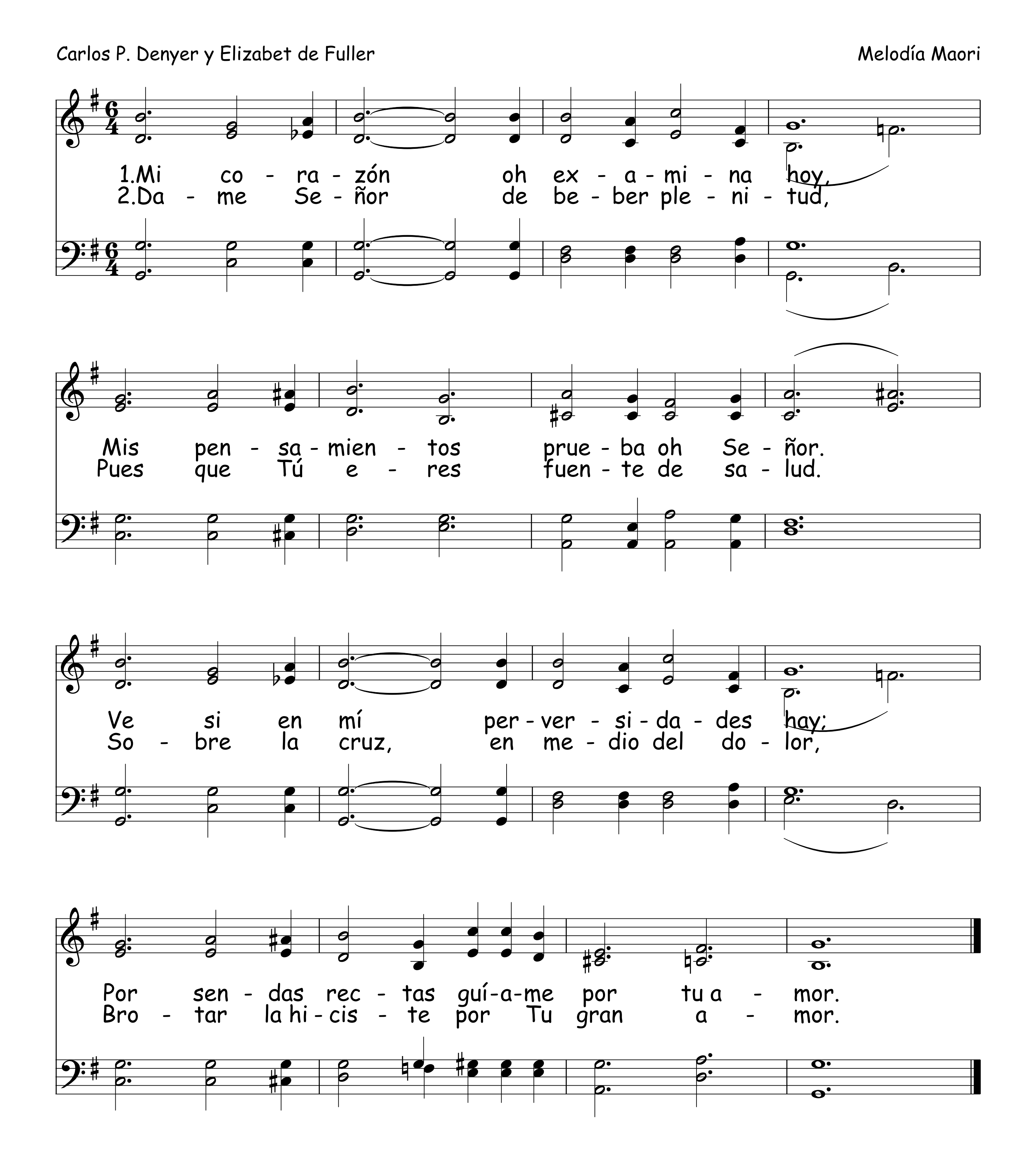


Padre Santo, Te Adoramos 699

Golda M. Shrek; Trad. Carmen Cotés P. | Golda M. Shrek, 1951
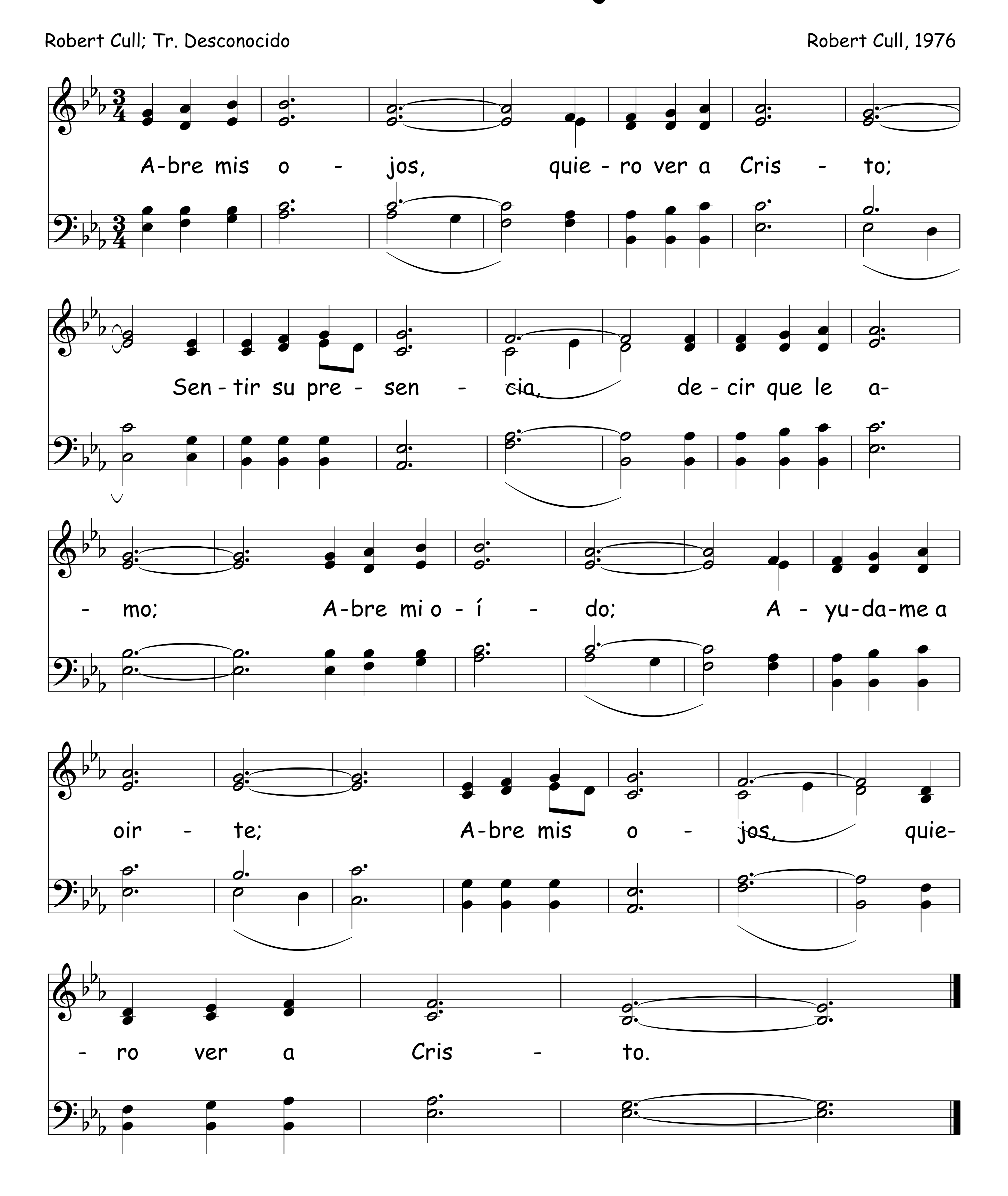


700 Mi Corazón, Oh Examina Hoy



Abre Mis Ojos
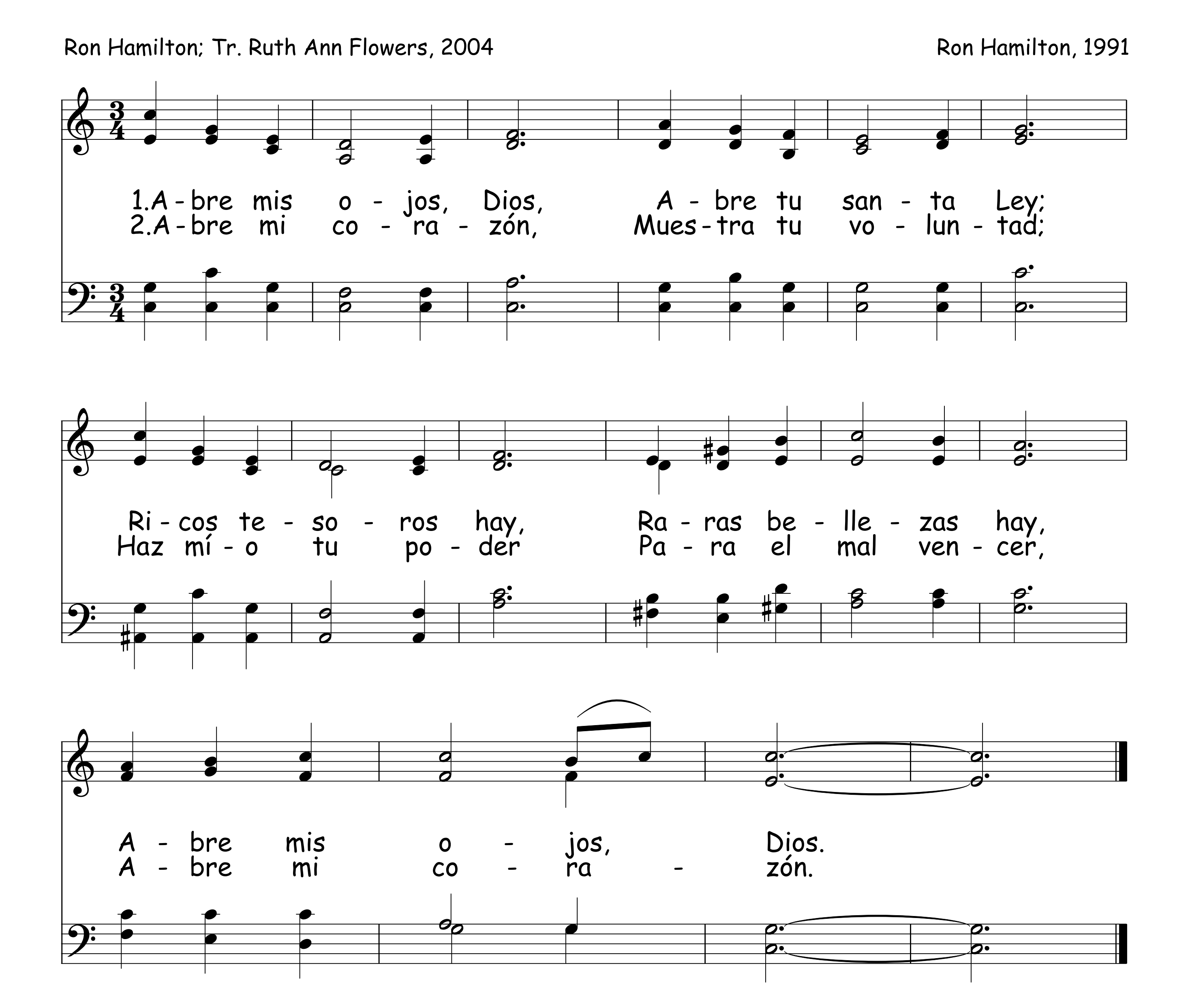
Robert Cull; Tr. Desconocido

Robert Cull, 1976



702 Abre Mis Ojos, Dios
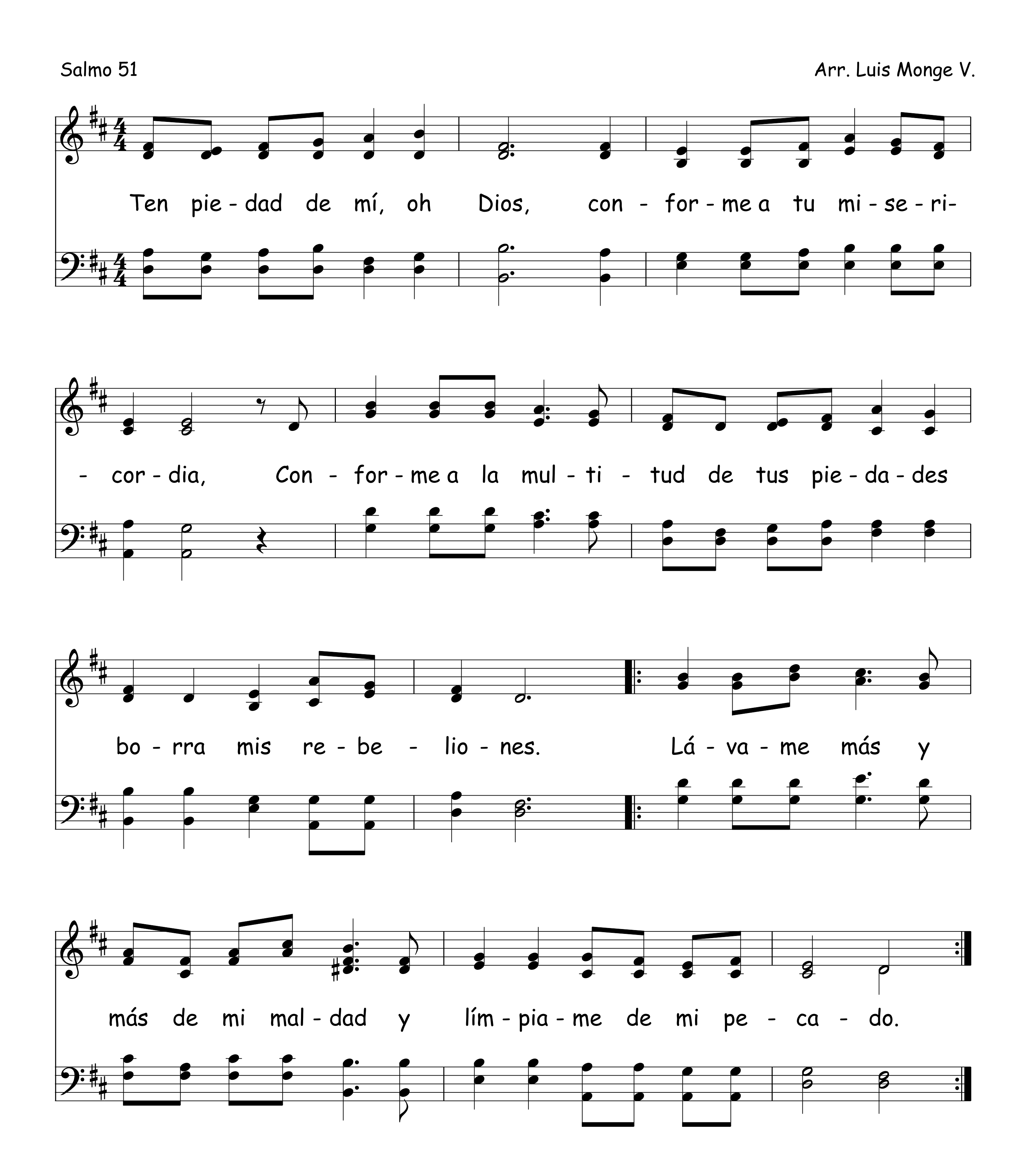
Ron Hamilton; Tr. Ruth Ann Flowers, 2004 | Ron Hamilton, 1991
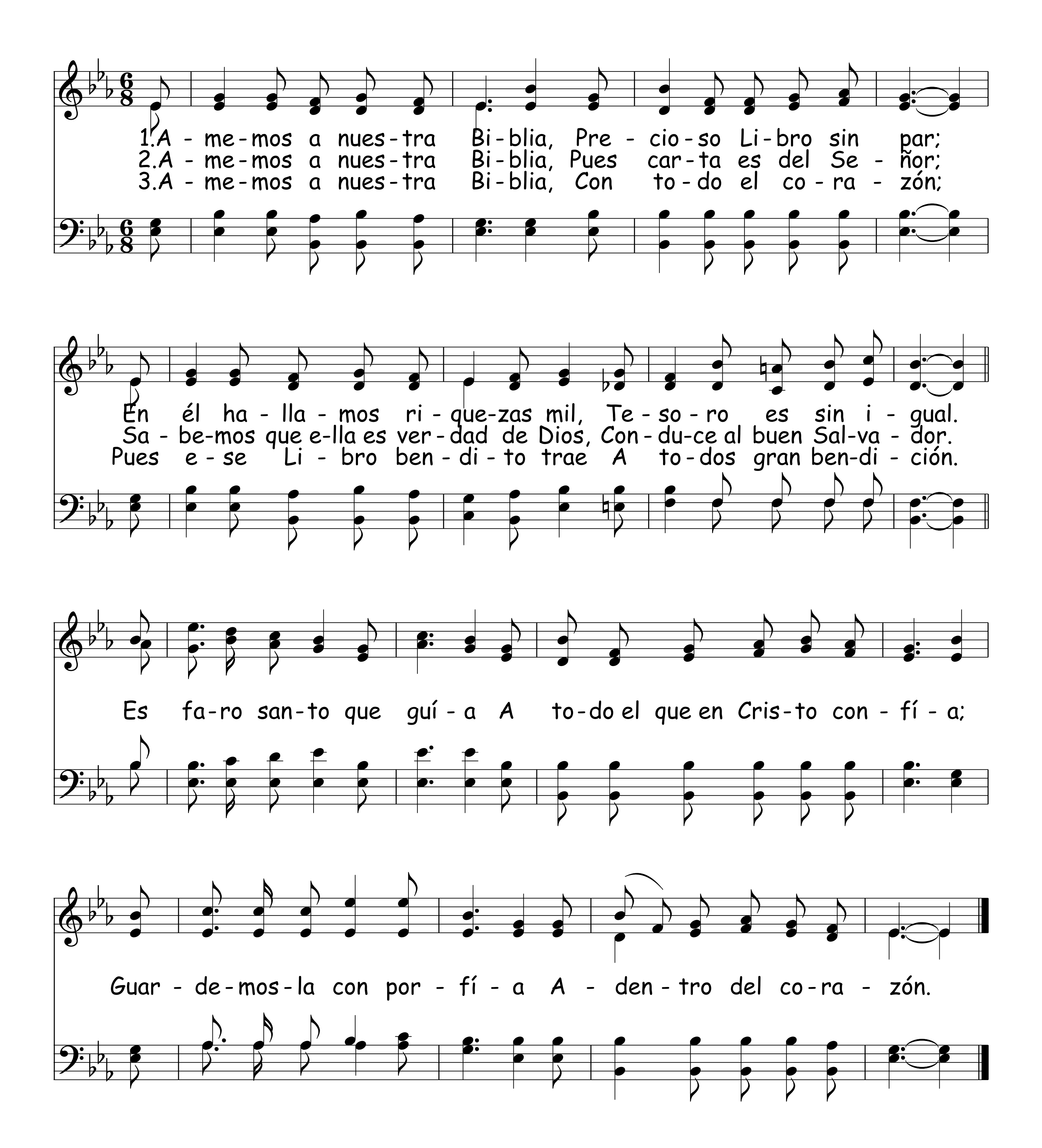


Ten Piedad De Mí, Oh Dios 703

Salmo 51
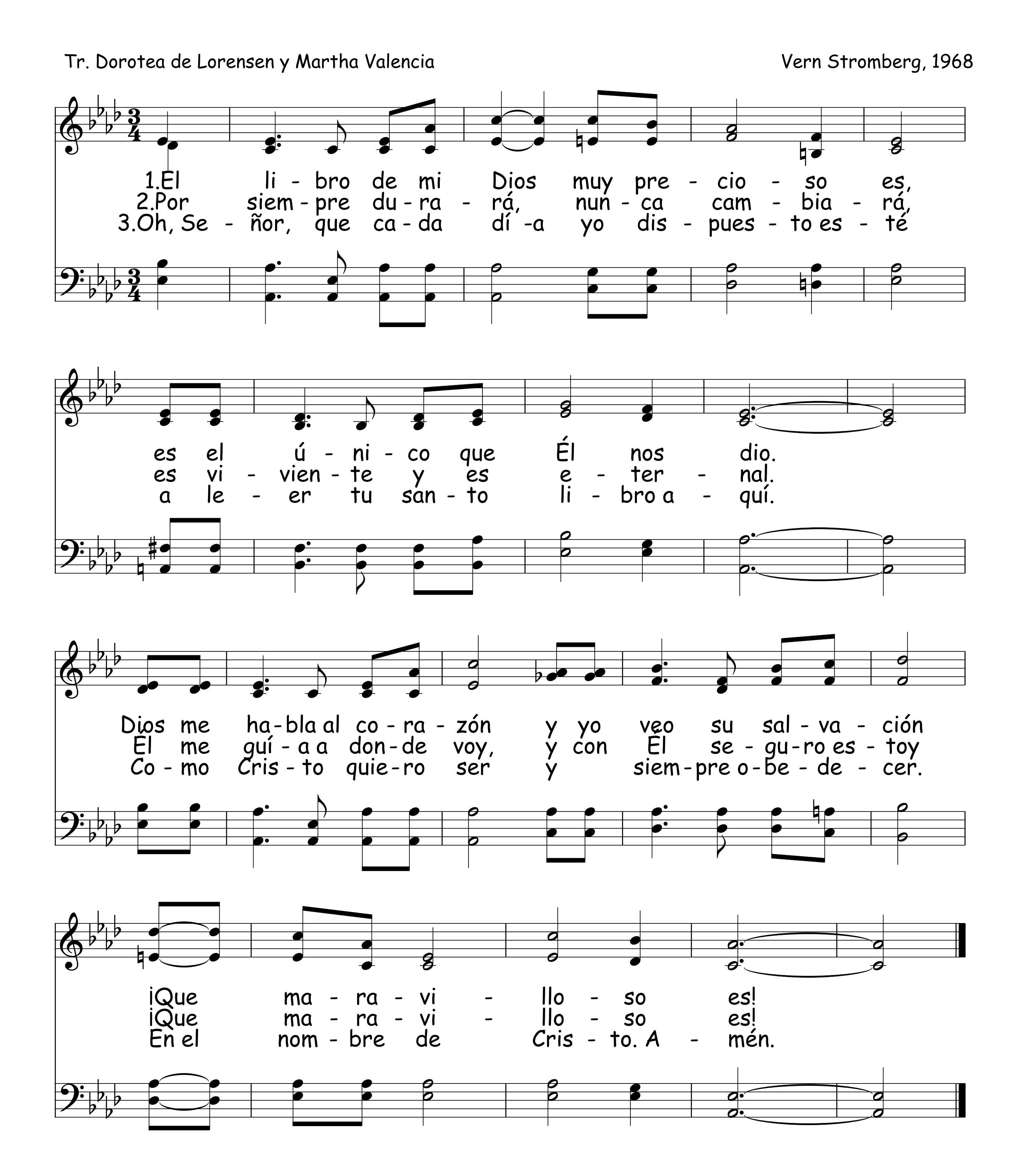
Arr. Luis Monge V.



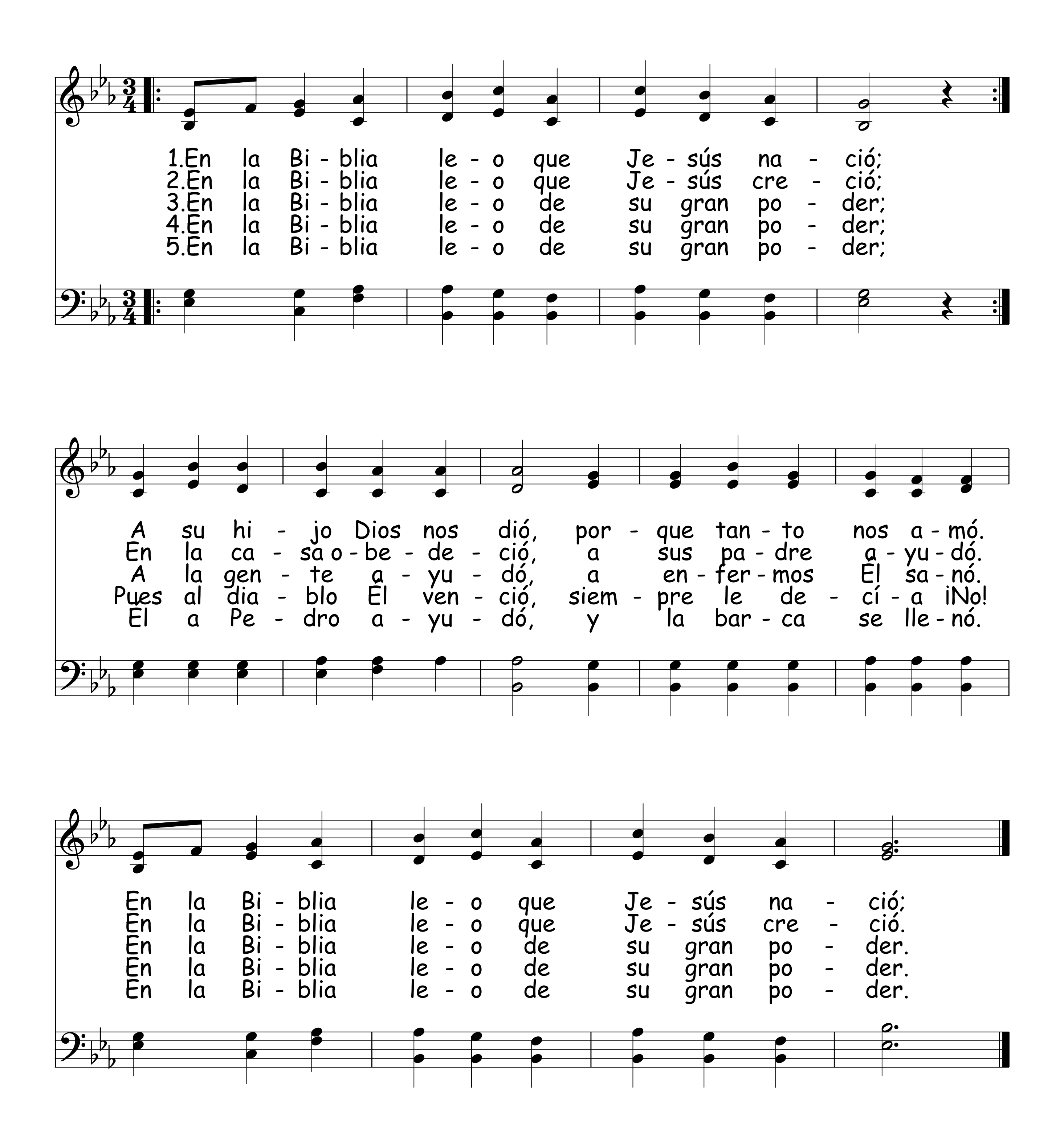
704 Amemos A Nuestra Biblia
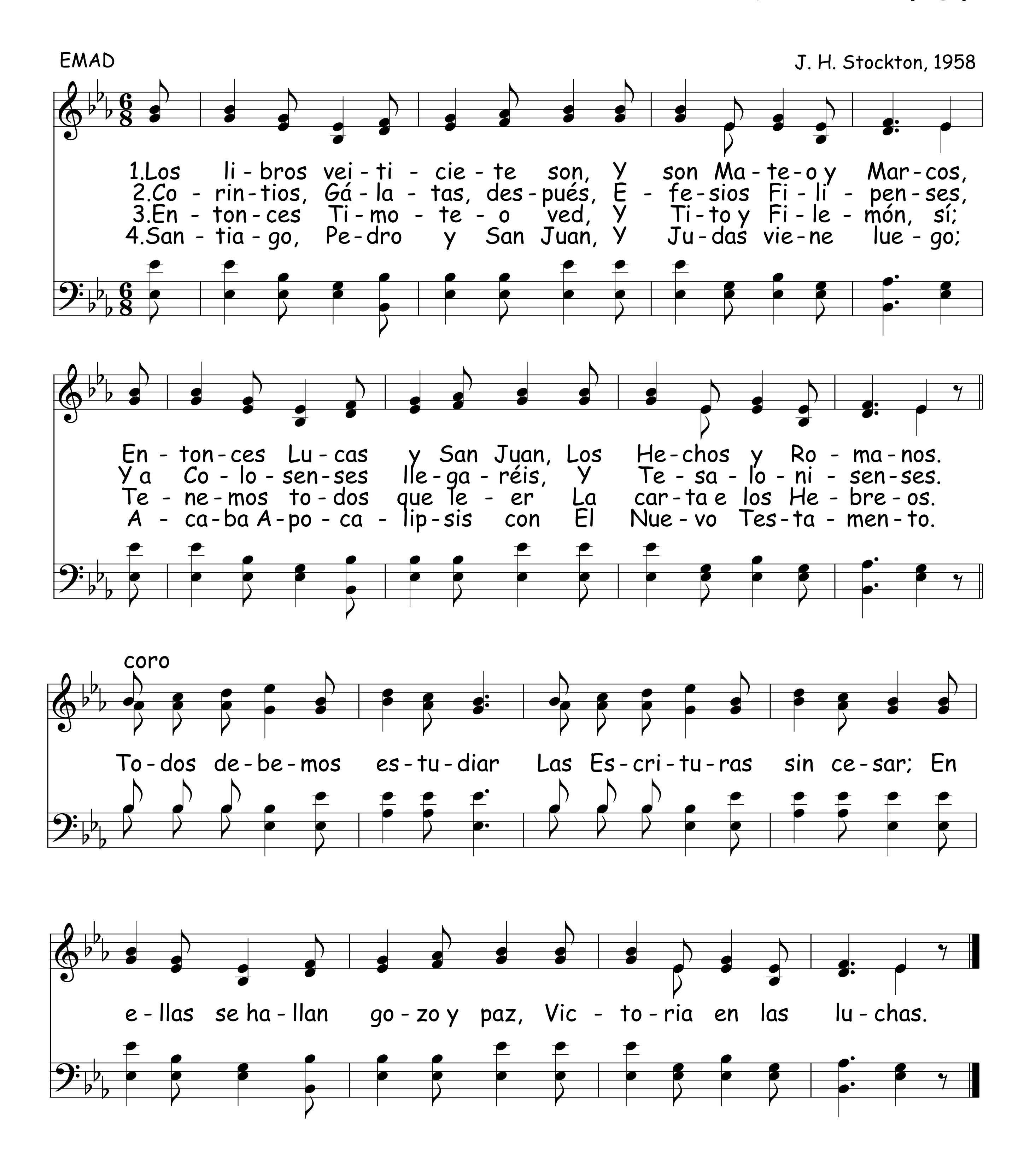


El Libro De Mi Dios 705
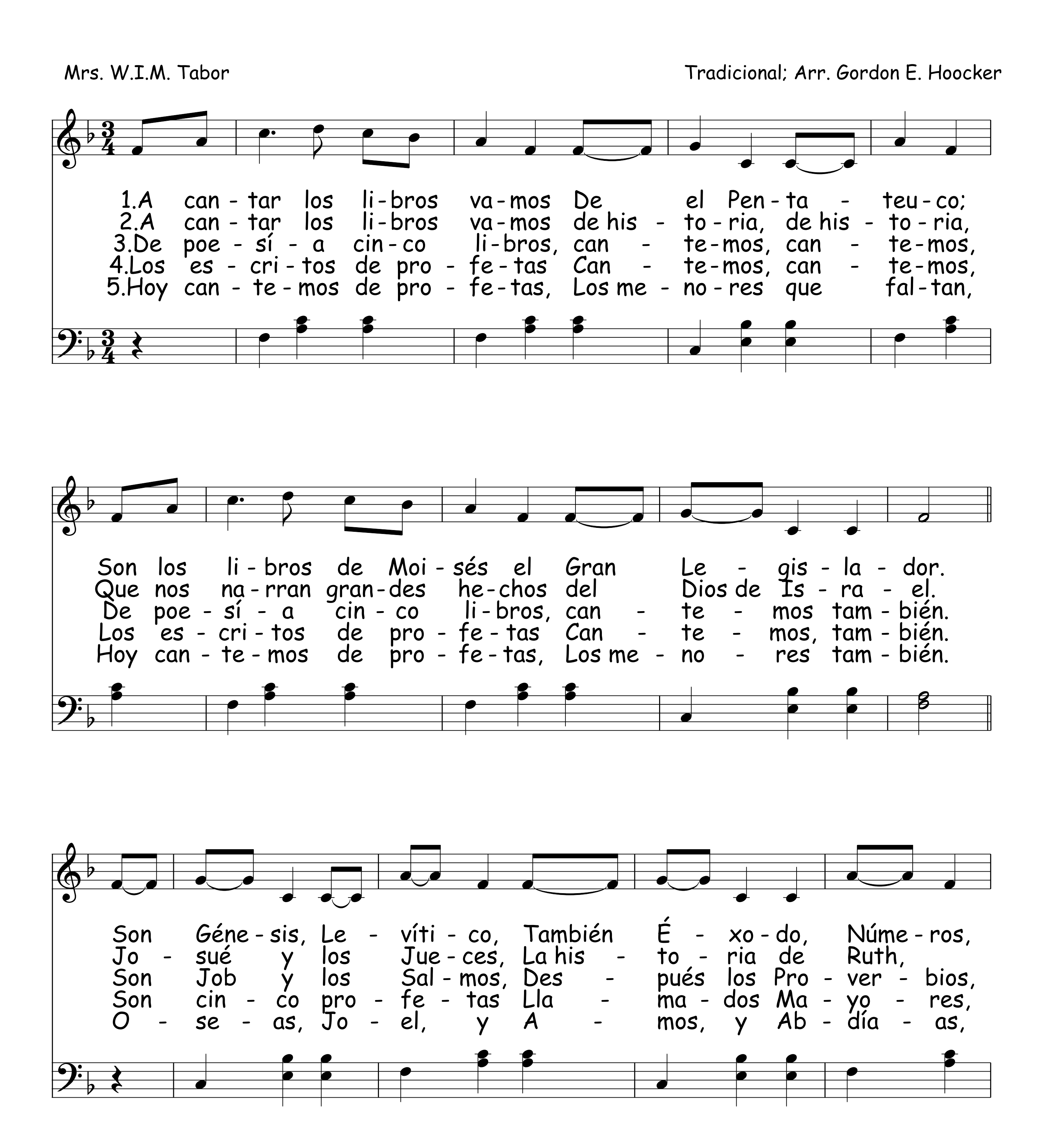


706 En La Biblia Leo
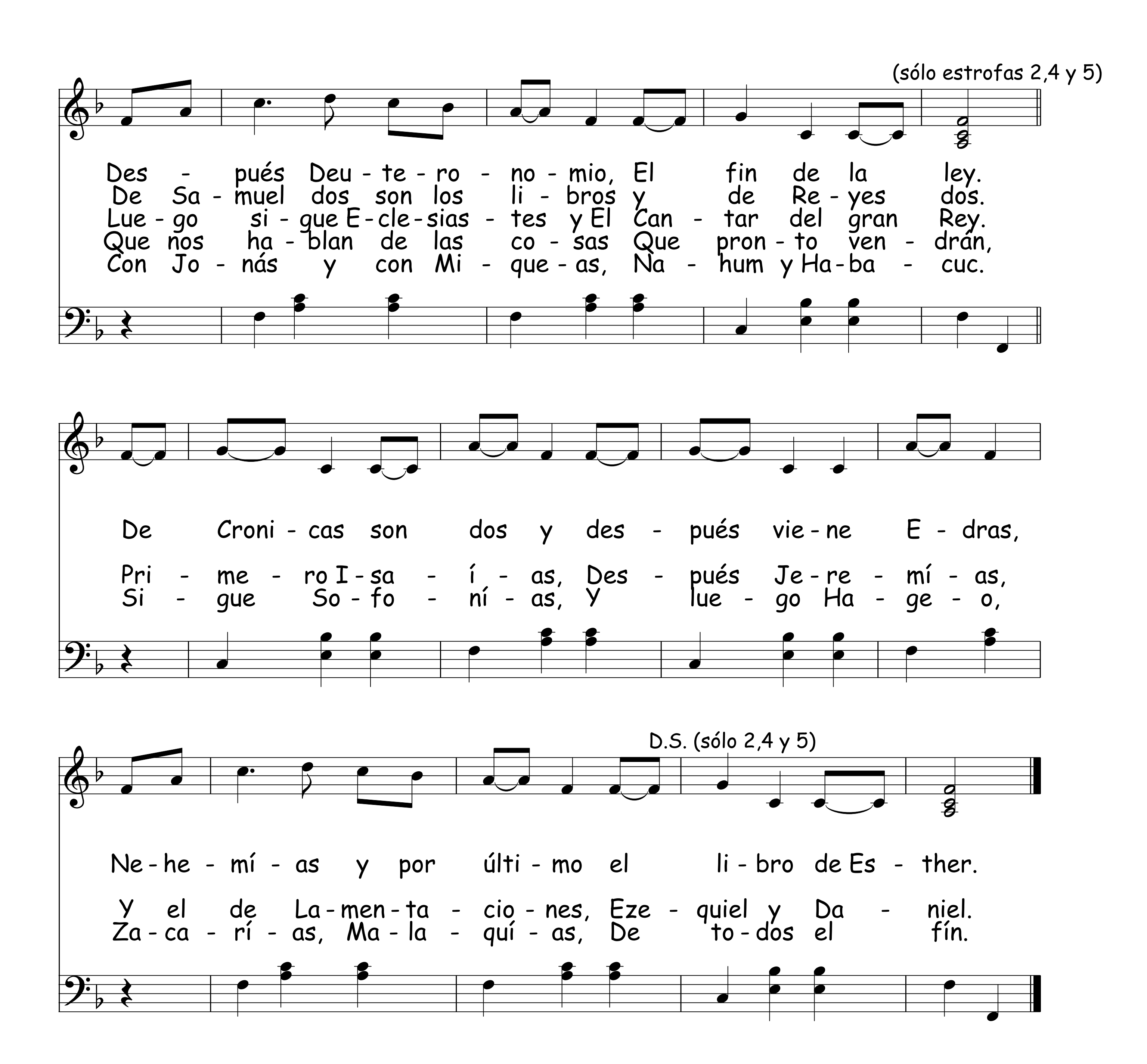


Los Libros Del Nuevo Testamento   707
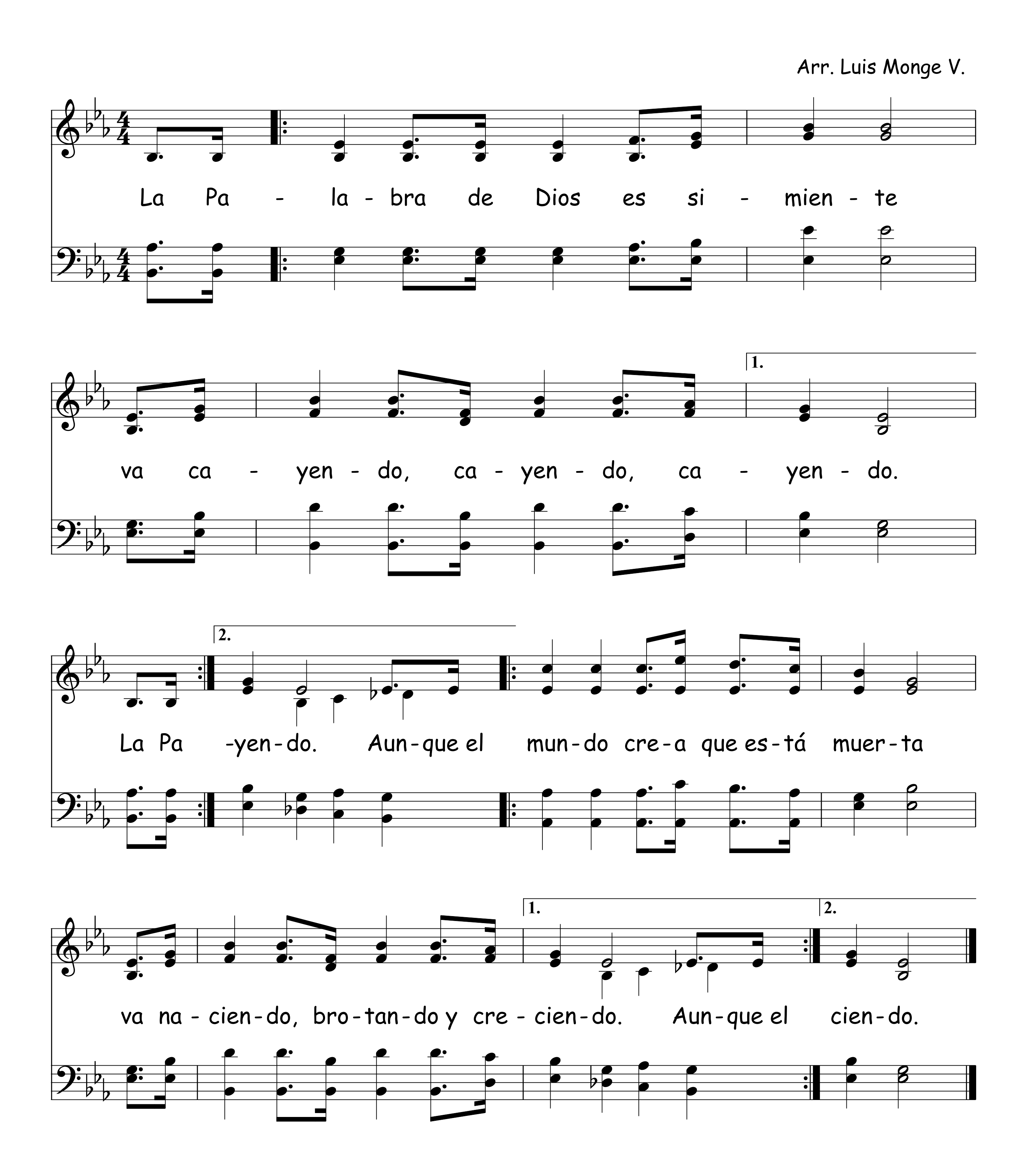


708 Los Libros Del Antiguo Testamento
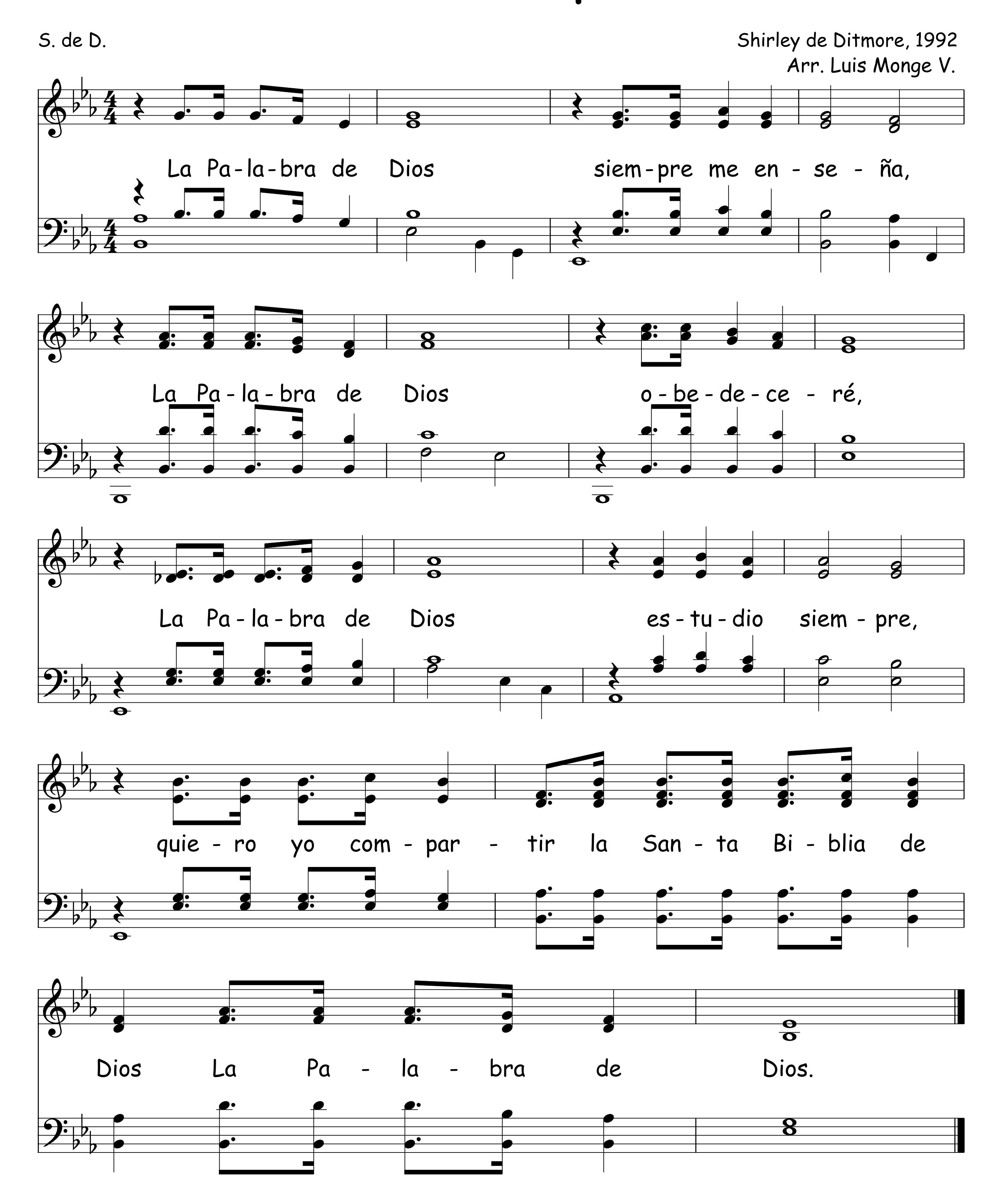



(sólo estrofas 2,4 y 5)
Des - pués Deu - te - ro - no - mio, El fin de la ley.
De Sa - muel dos son los li - bros y de Re - yes dos.
Lue - go si - gue E - cle - sias - tes y El Can - tar del gran Rey.
Que nos ha - blan de las co - sas Que pron - to ven - drán,
Con Jo - nás y con Mi - que - as, Na - hum y Ha - ba - cuc.
De Croni - cas son dos y des - pués vie - ne E - dras,
Pri - me - ro I - sa - í - as, Des - pués Je - re - mí - as,
Si - gue So - fo - ní - as, Y lue - go Ha - ge - o,
D.S. (sólo 2,4 y 5)
Ne - he - mí - as y por últi - mo el li - bro de Es - ther.
Y el de La - men - ta - cio - nes, Eze - quiel y Da - niel.
Za - ca - rí - as, Ma - la - quí - as, De to - dos el fín.

709 La Palabra De Dios Es Simiente
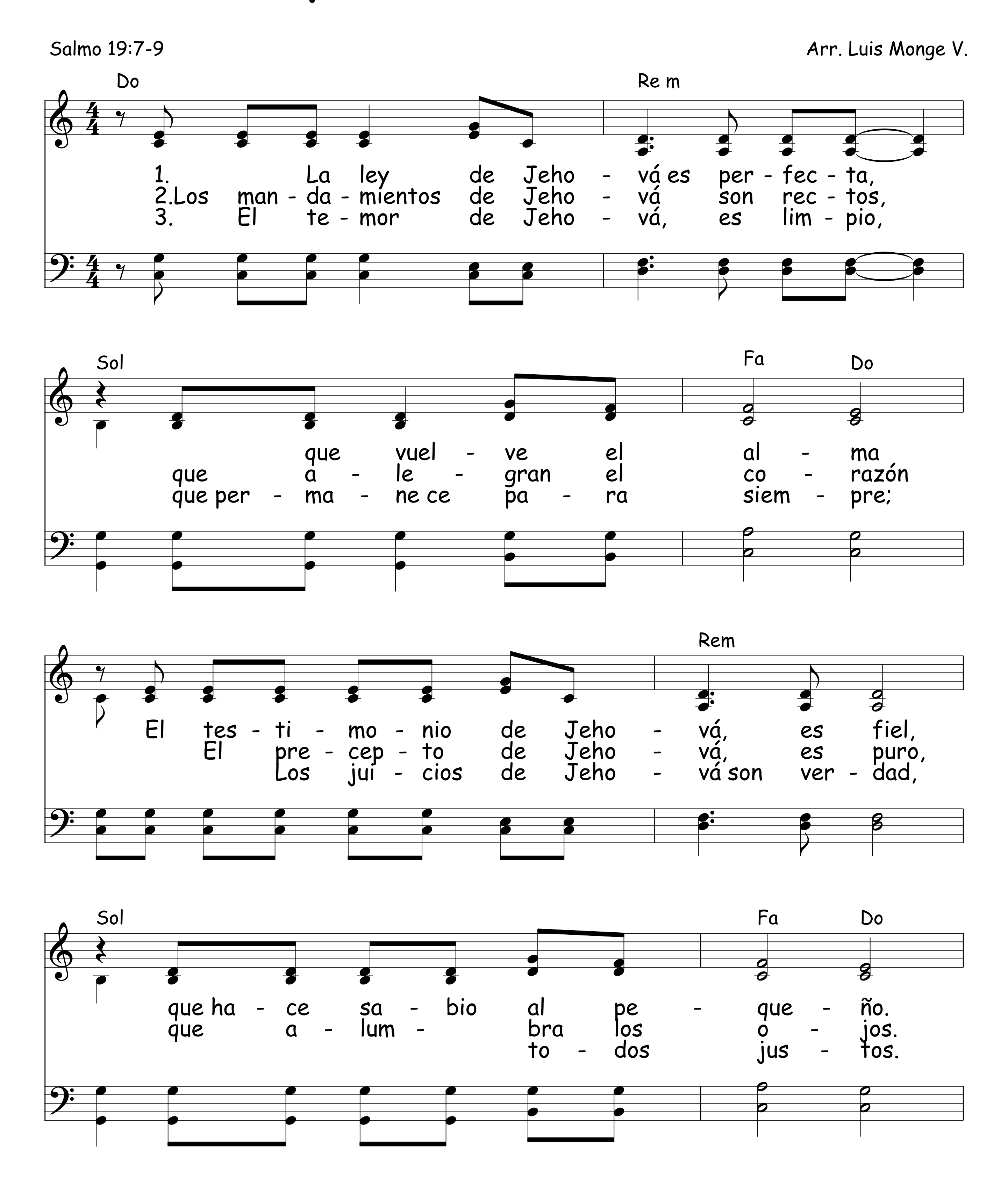
Arr. Luis Monge V.
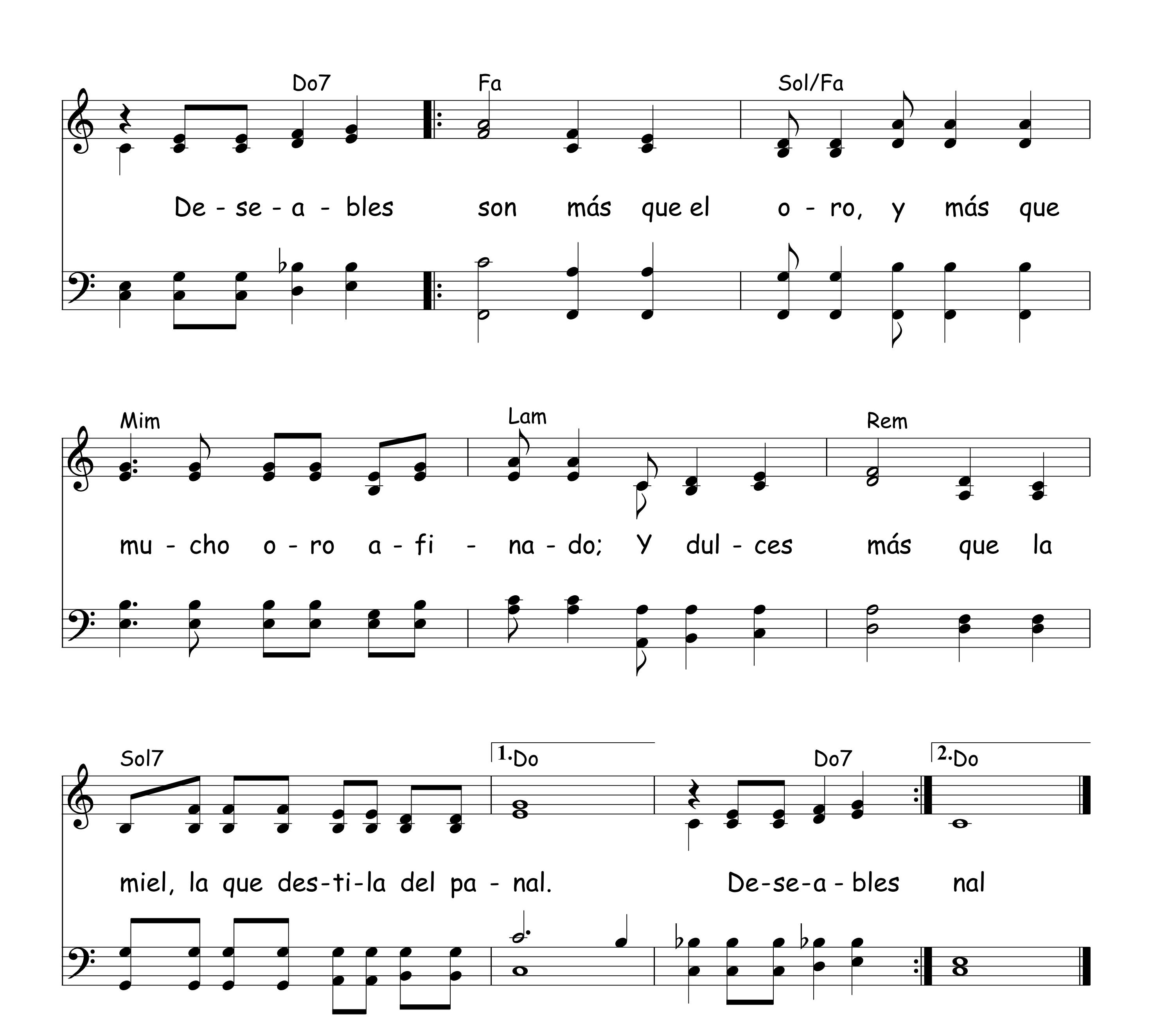


La Palabra de Dios Siempre Me Enseña 710



711 La Ley De Jehová Es Perfecta



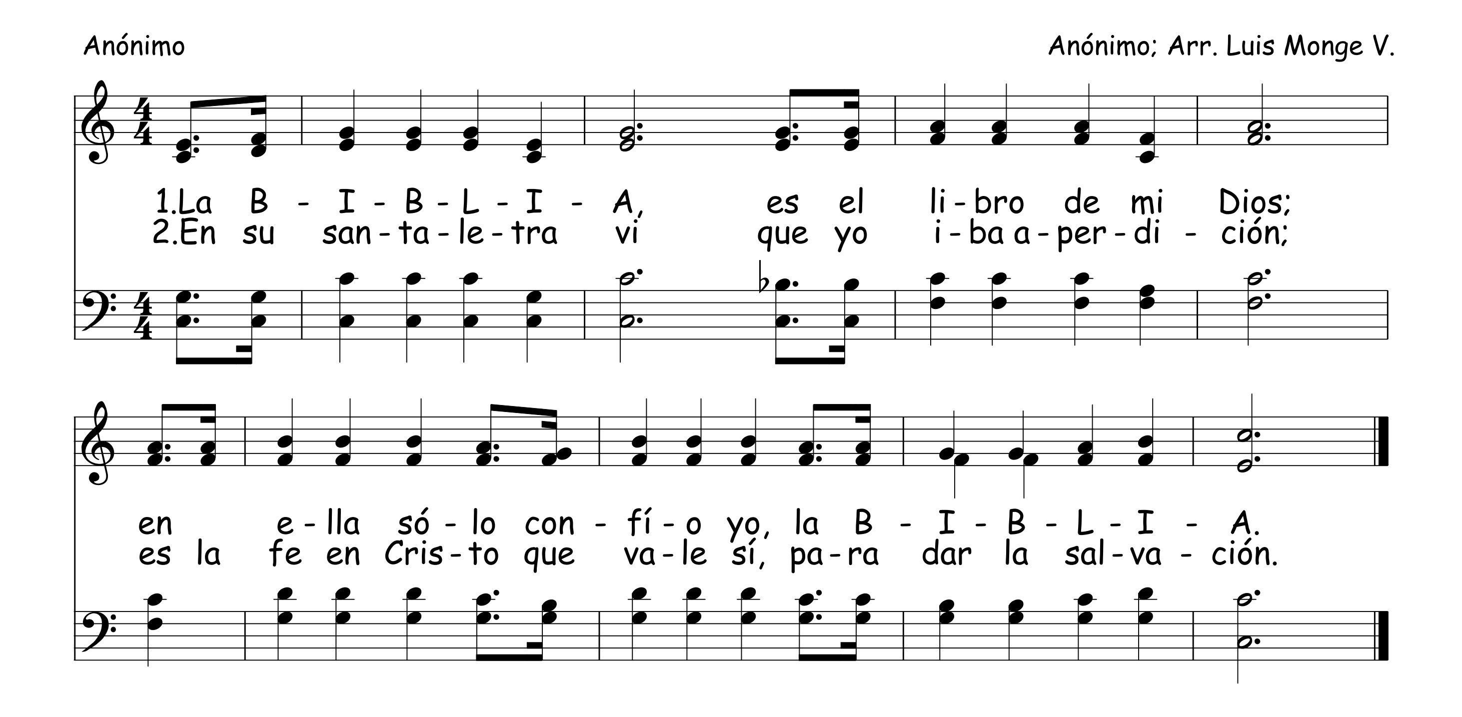


Do7
Fa
Sol/Fa
De - se - a - bles son más que el o - ro, y más que
Mim
Lam
Rem
mu - cho o - ro a - fi - na - do; Y dul - ces más que la
Sol7
1.Do
Do7
2.Do
miel, la que des-ti-la del pa - nal. De-se-a - bles nal

712 La B-I-B-L-I-A

Anónimo
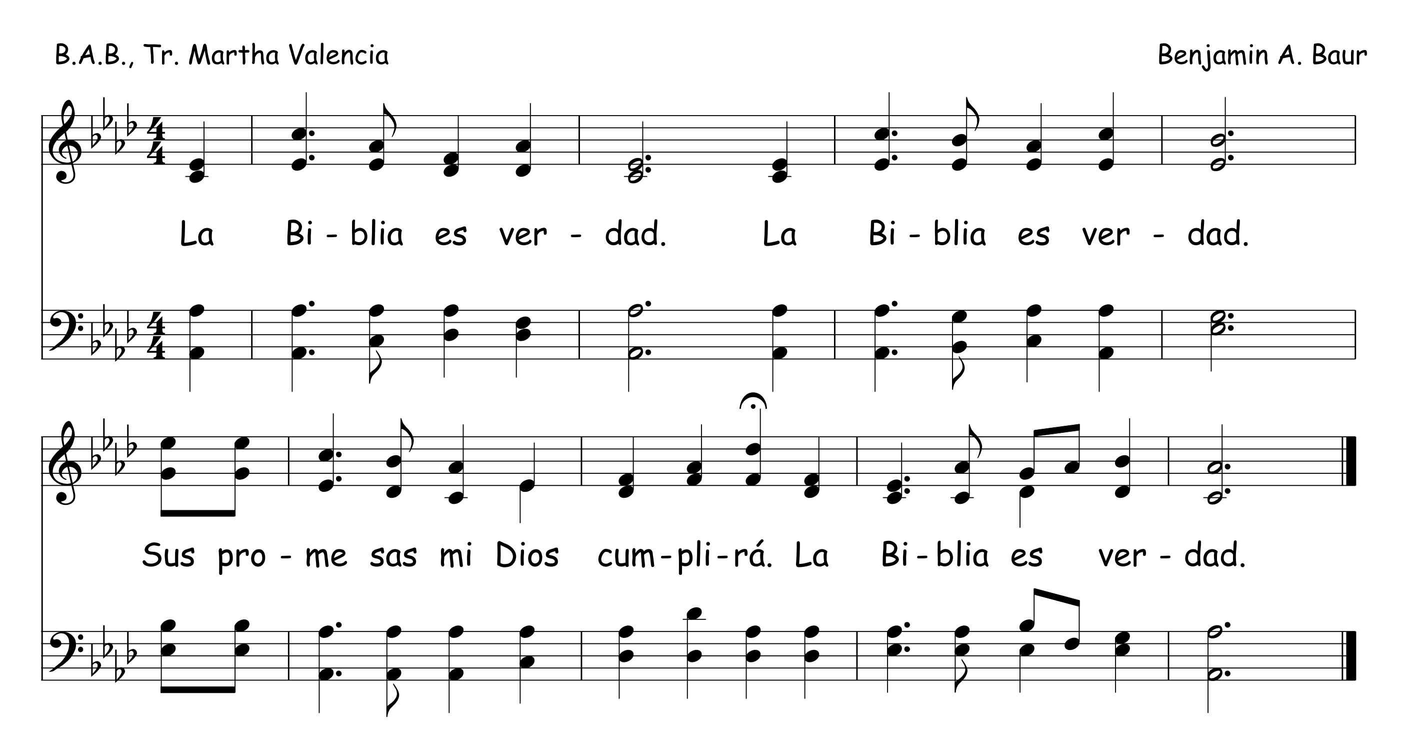
Anónimo; Arr. Luis Monge V.
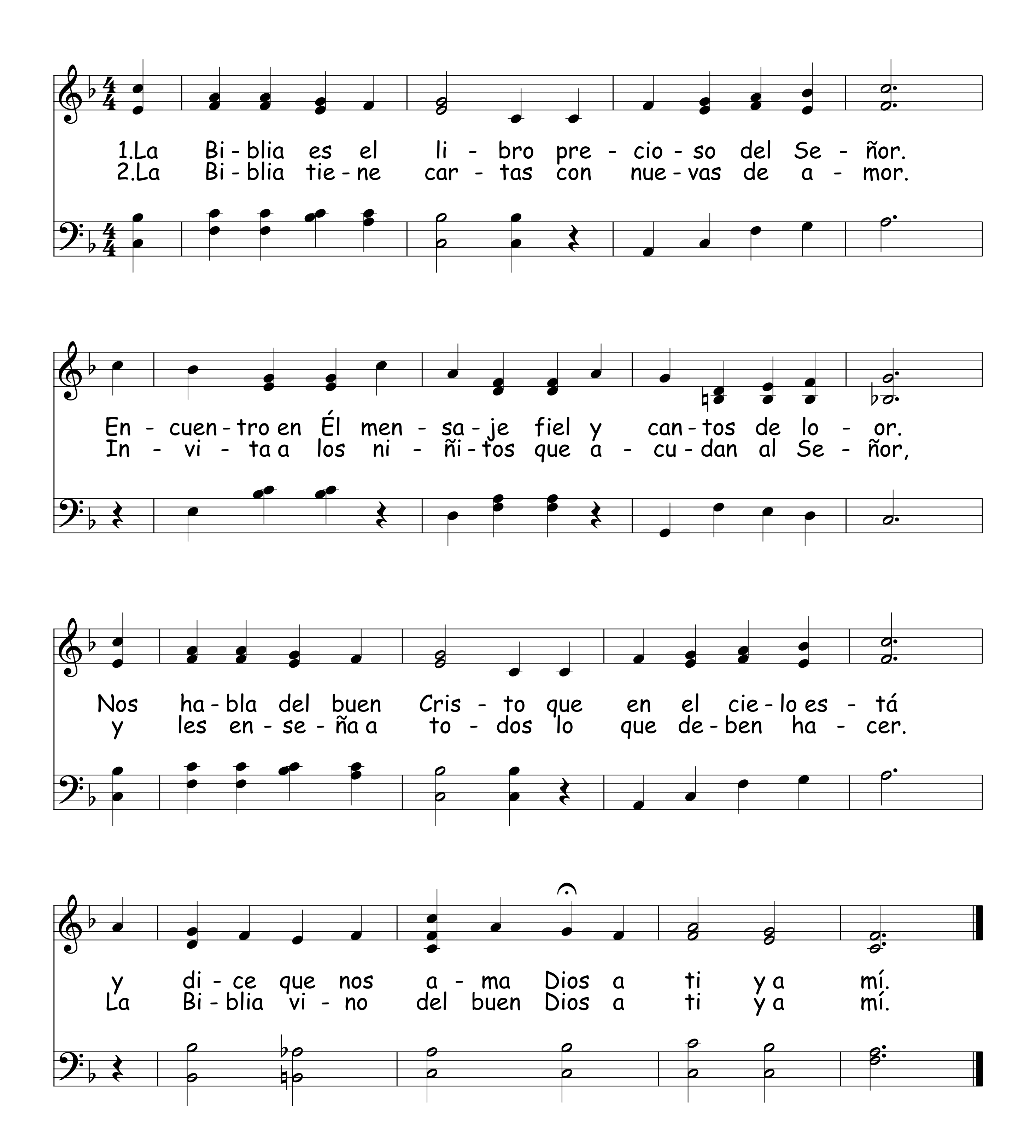


713 La Biblia Es Verdad

B.A.B., Tr. Martha Valencia
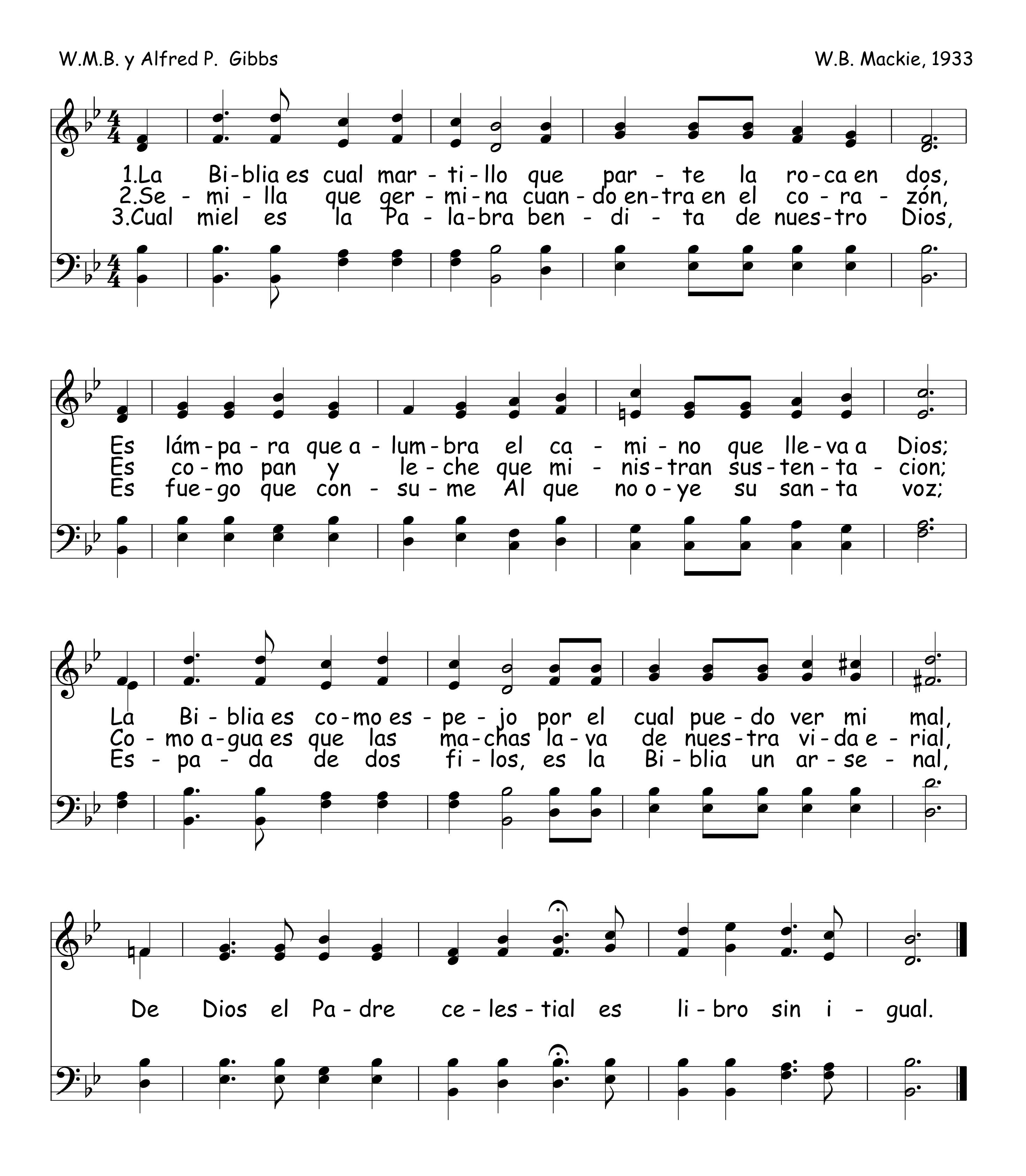
Benjamin A. Baur



La Biblia


1.La Bi-blia es el li-bro pre-cio-so del Se-ñor.
2.La Bi-blia tie-ne car-tas con nue-vas de a-mor.
En-cuen-tro en Él men-sa-je fiel y can-tos de lo-or.
In-vi-ta a los ni-ñi-tos que a-cu-dan al Se-ñor,
Nos ha-bla del buen Cris-to que en el cie-lo es-tá
y les en-se-ña a to-dos lo que de-ben ha-cer.
y di-ce que nos a-ma Dios a ti y a mí.
La Bi-blia vi-no del buen Dios a ti y a mí.

715 La Biblia Es Cual Martillo



La Biblia Es Cual Martillo

(popular)

Arr. Luis Monge V.

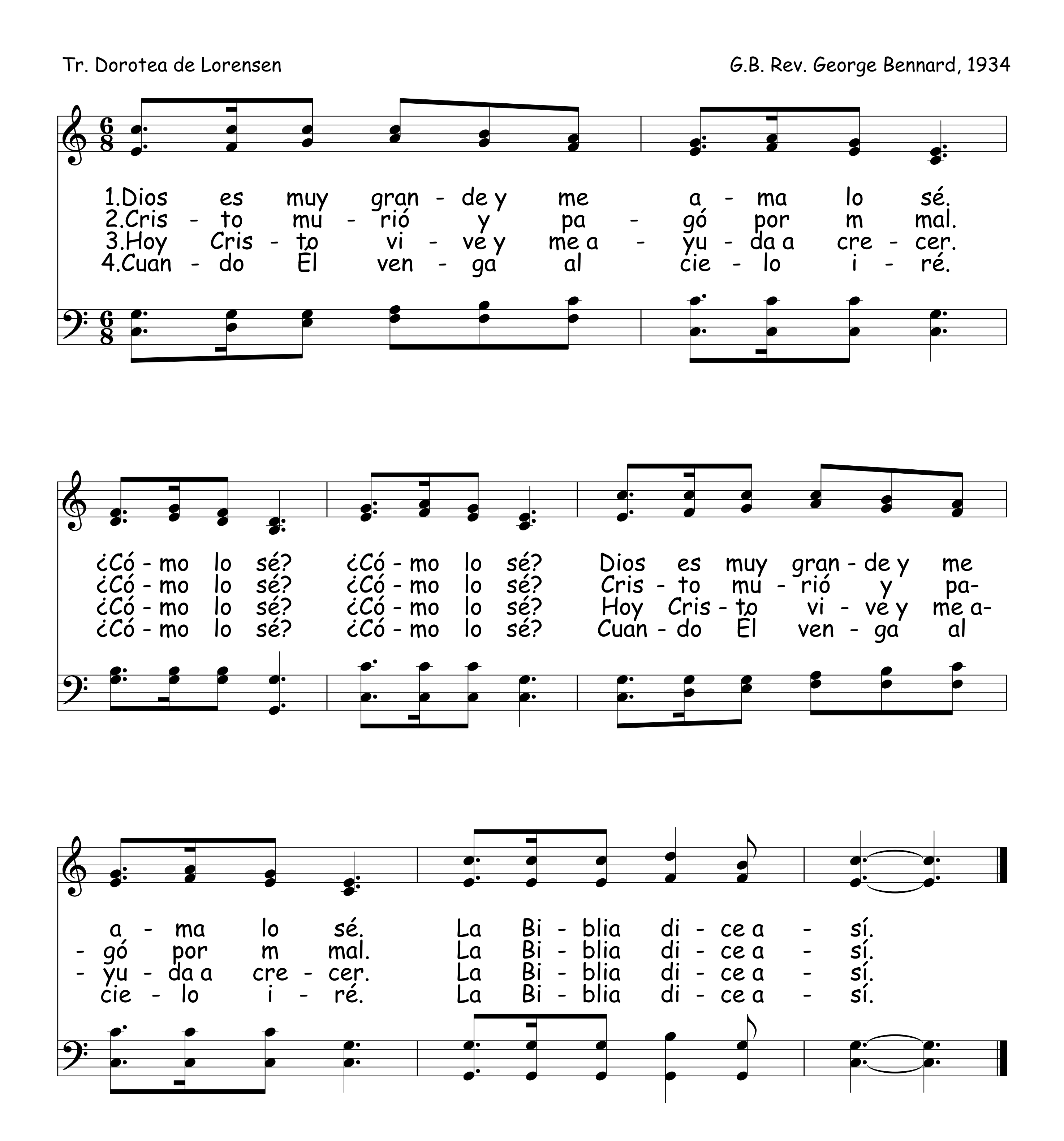
La Bi - blia es cual mar - ti - llo que par - te la ro - ca en dos,

es lám - pa - ra a nues - tros pies, y fa - ro en tem - pes - tuo - so mar,

es - pa - da de dos fi - los, pa - ra ver - nos es - pe - jo es,

el li - bro de los li - bros, la San - ta Bi - blia es.
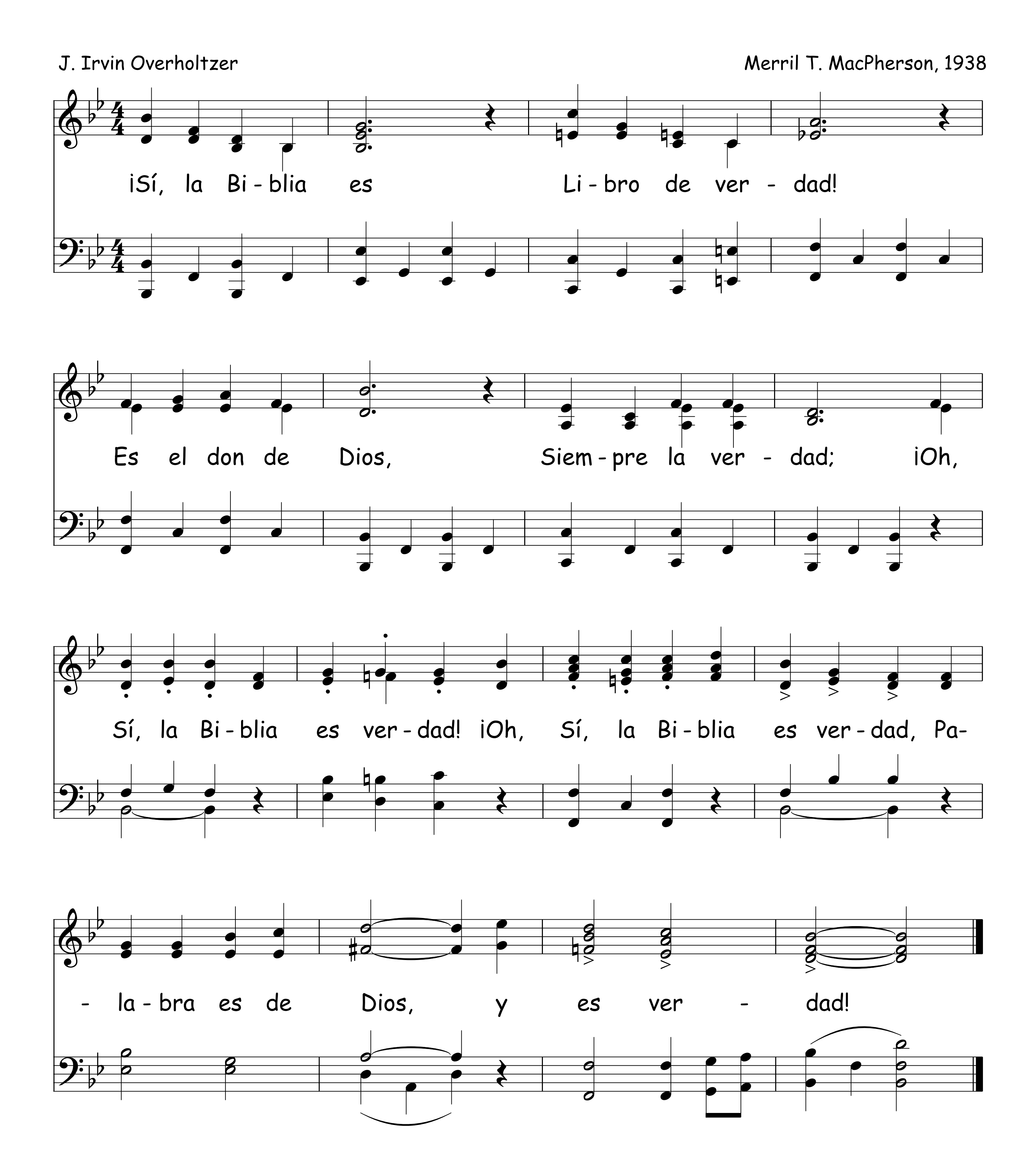
717 La Biblia Dice Así



Sí, la Biblia Es Verdad 718

J. Irvin Overholtzer
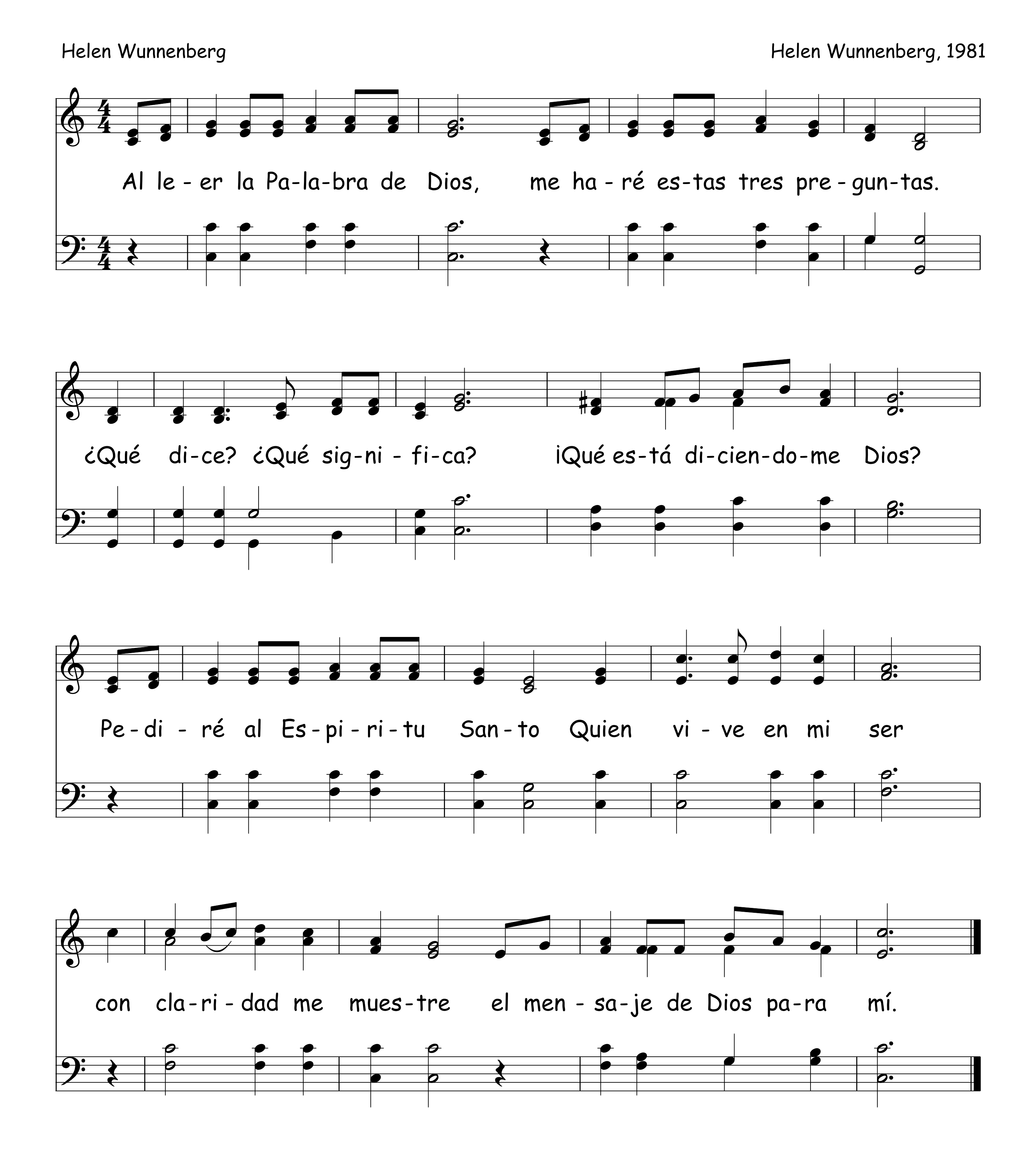
Merril T. MacPherson, 1938



719 Tres Preguntas
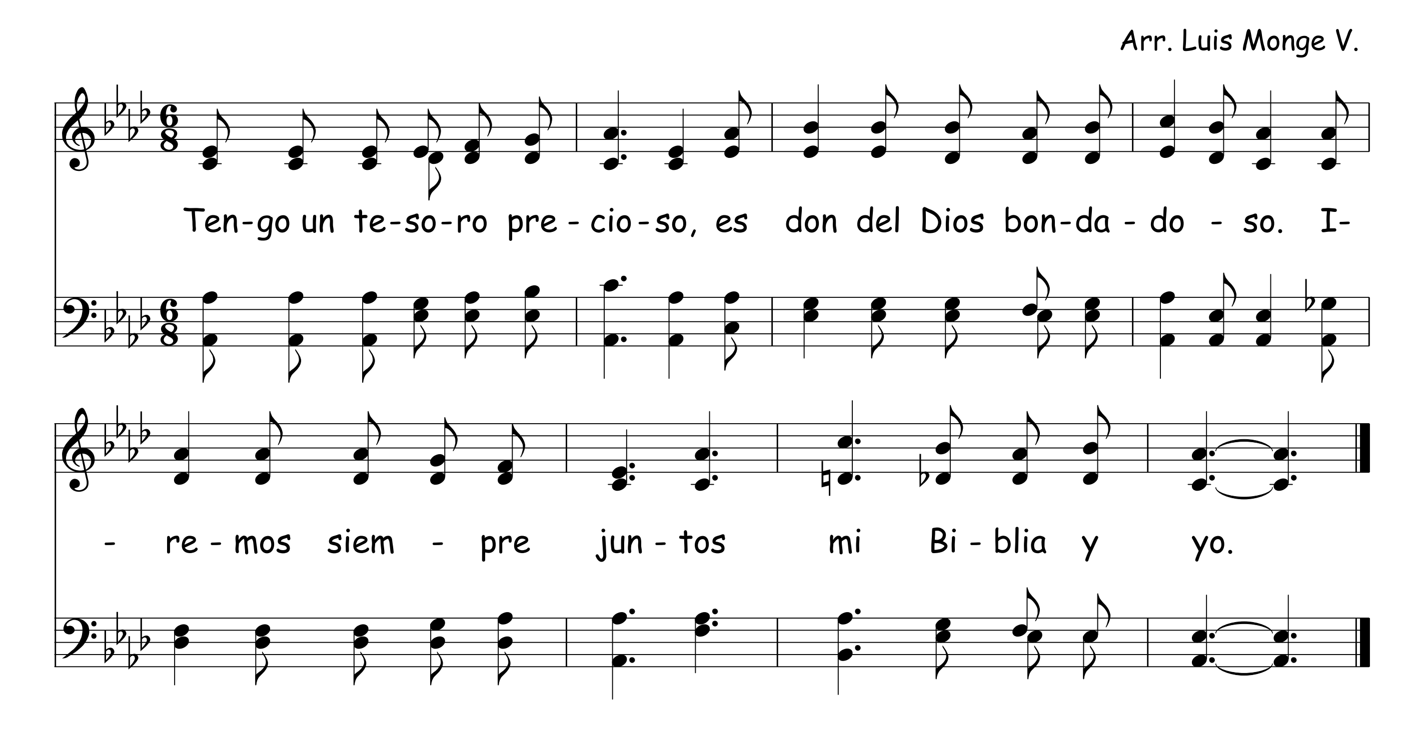
Helen Wunnenberg

Helen Wunnenberg, 1981
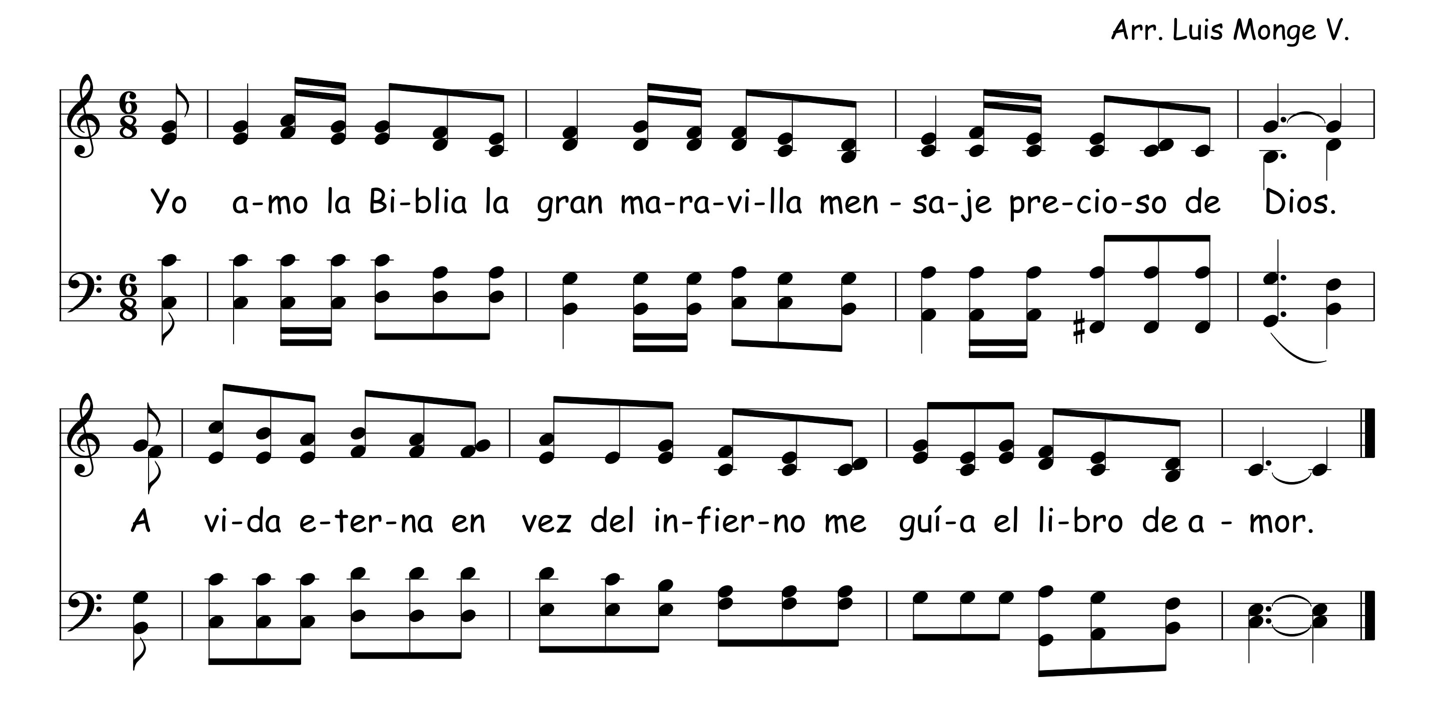


Tengo Un Tesoro Precioso 720

Arr. Luis Monge V.
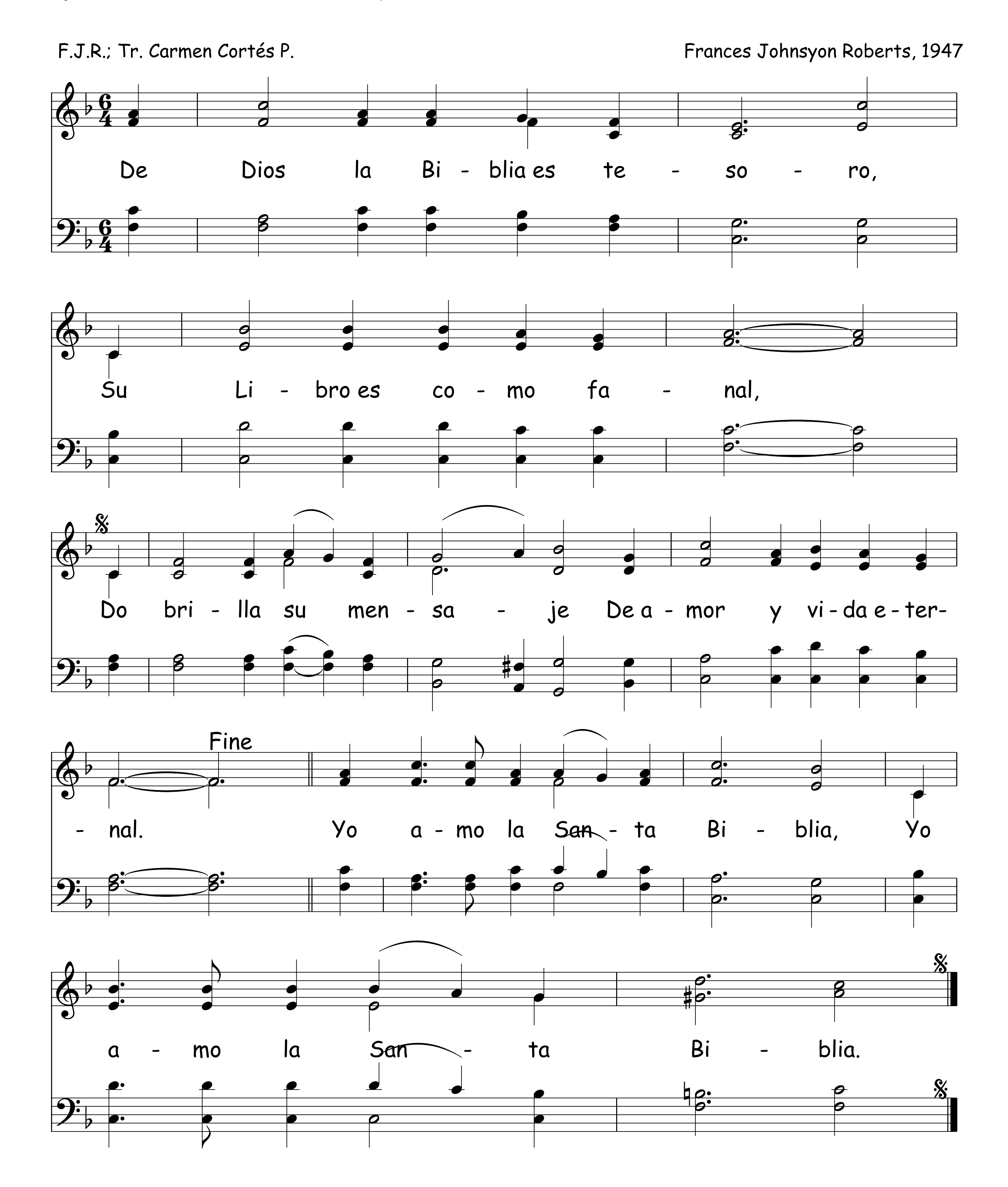


Yo Amo La Biblia 721

Arr. Luis Monge V.
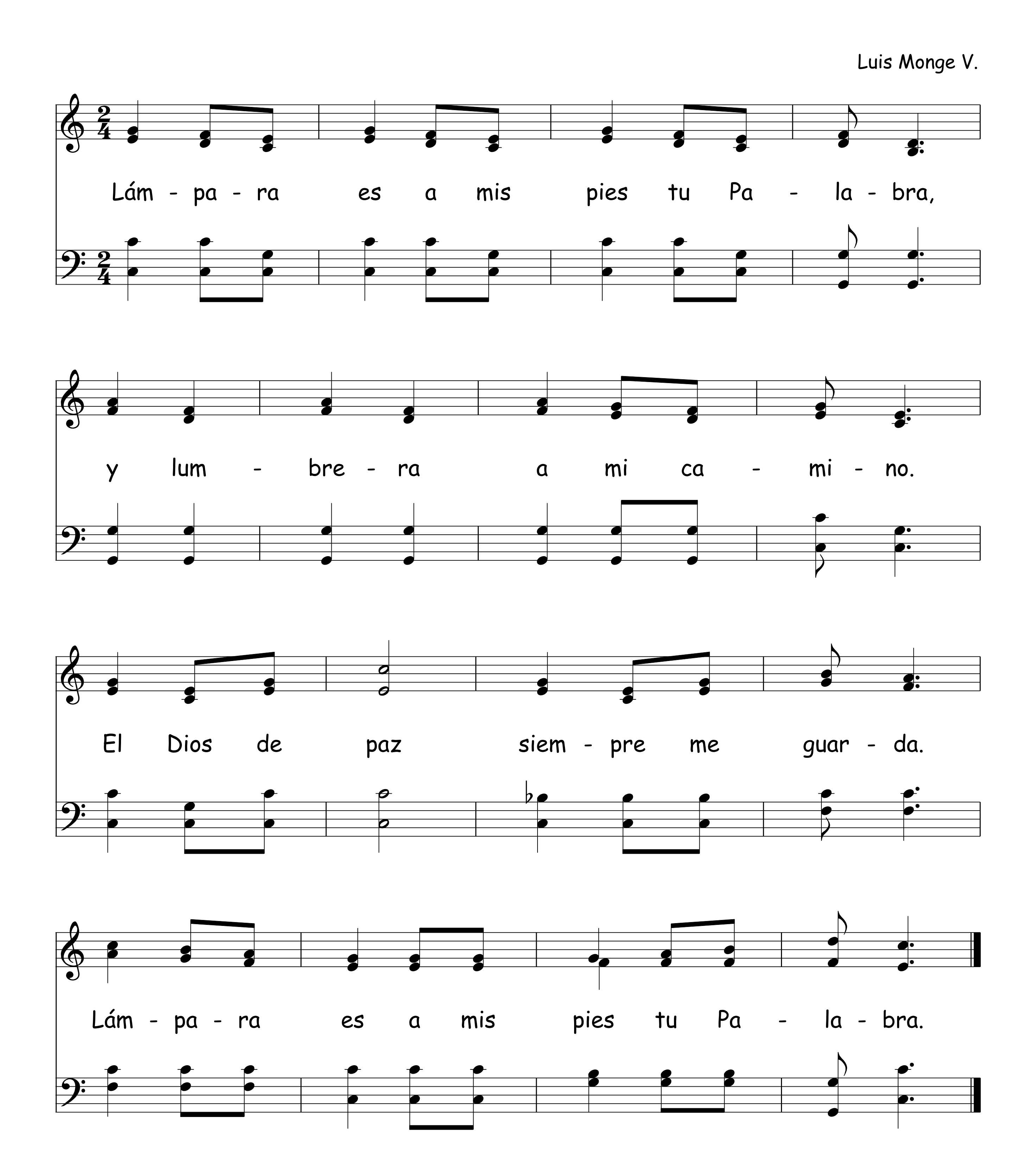


722 Yo Amo La Santa Biblia

F.J.R.; Tr. Carmen Cortés P. — Frances Johnsyon Roberts, 1947
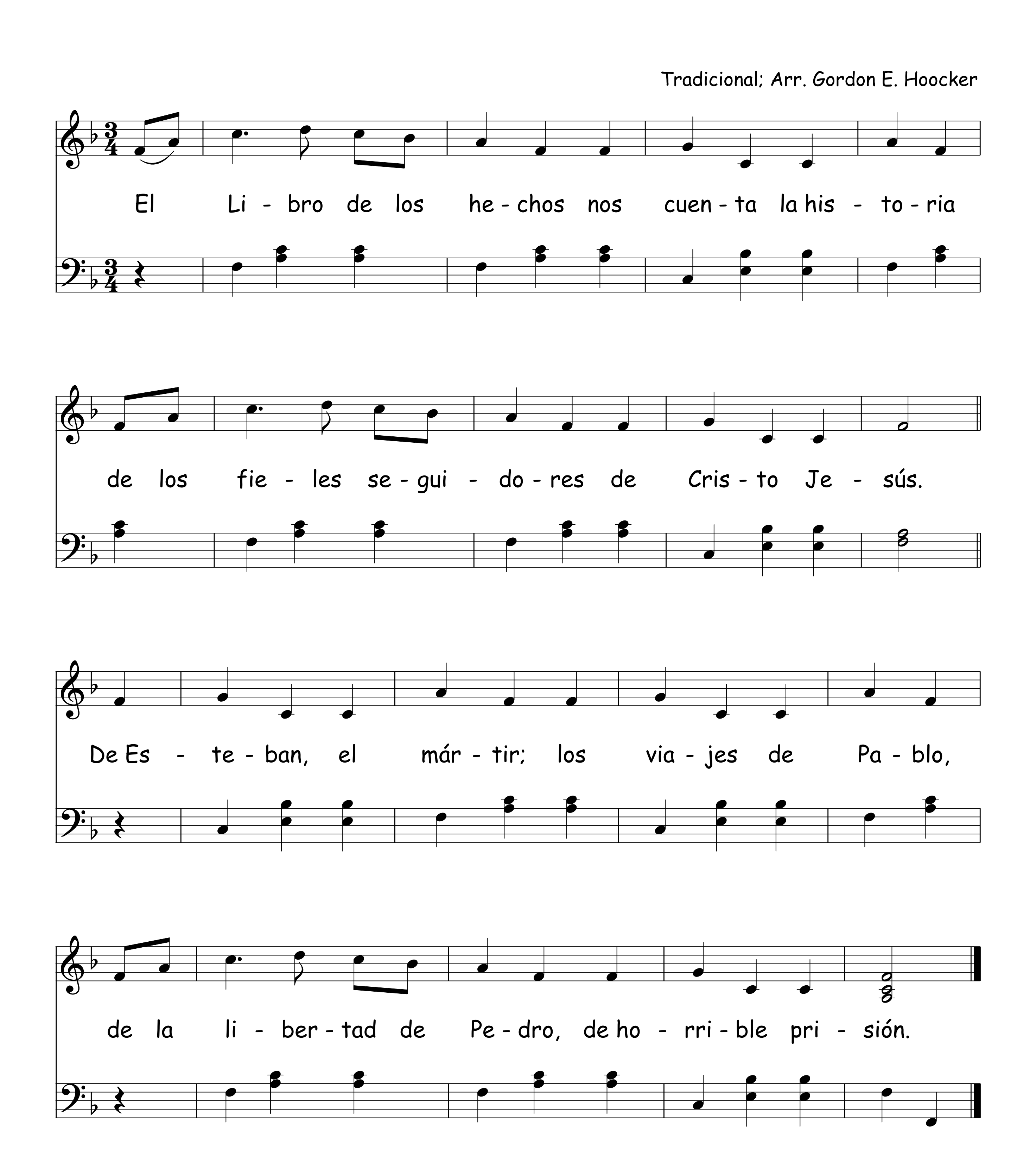


Lámpara Es A Mis Pies Tu Palabra 723

Luis Monge V.

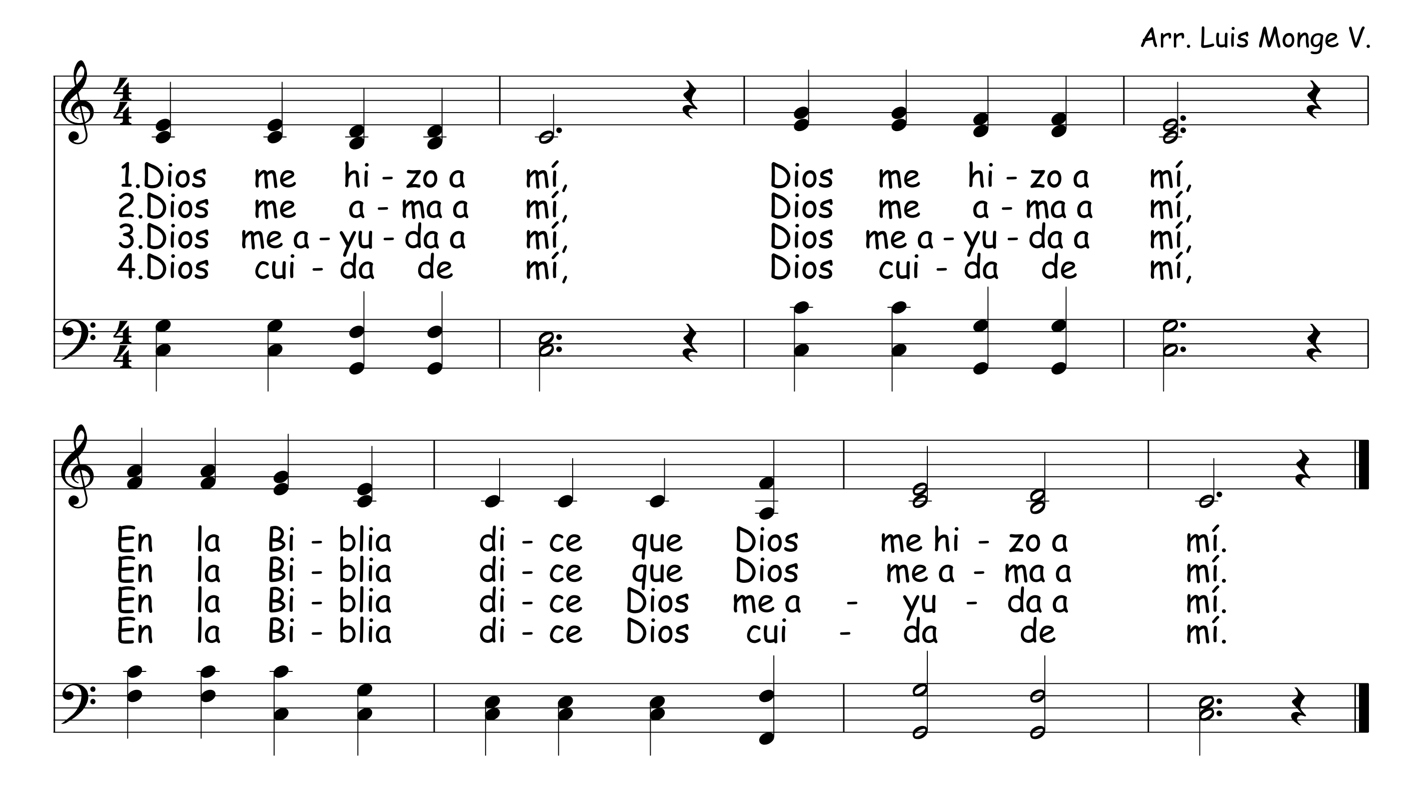


724 El Libro De Los Hechos



Dios Me Hizo A Mí

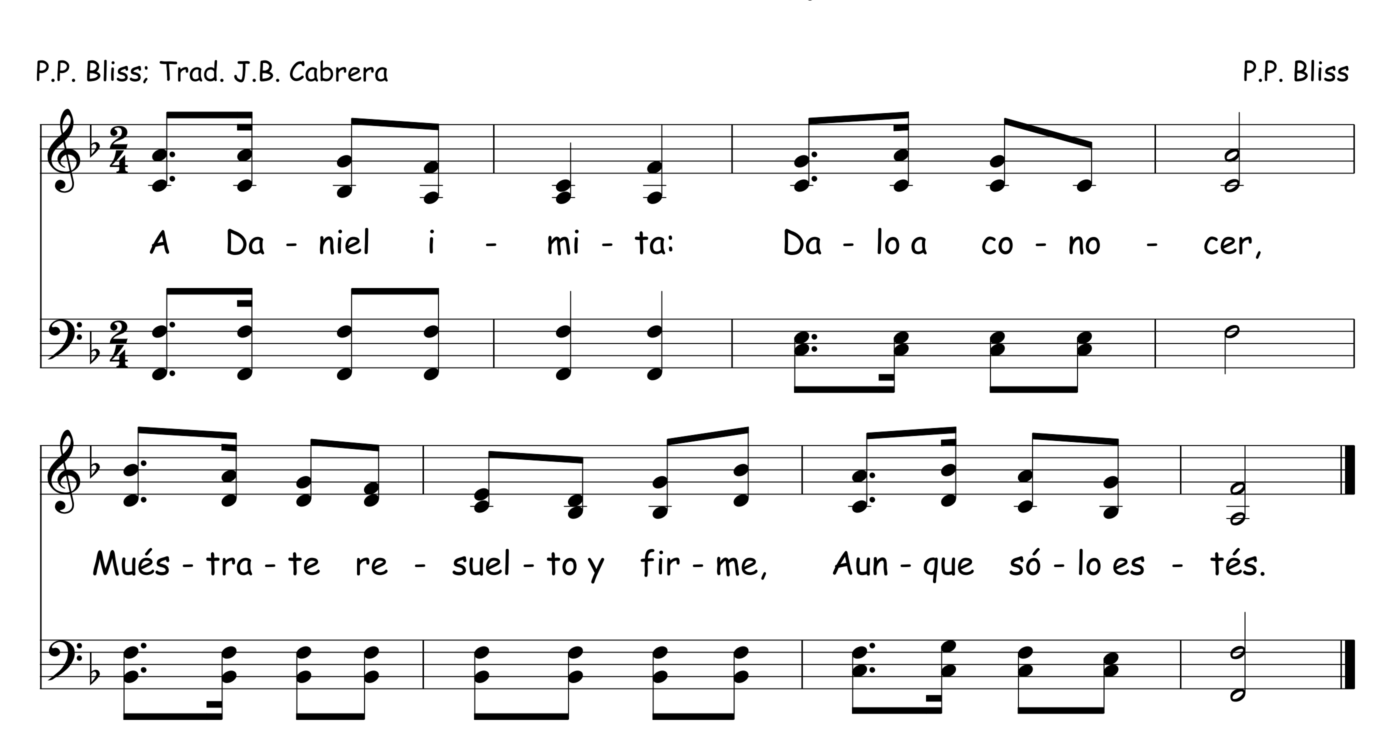
Arr. Luis Monge V.
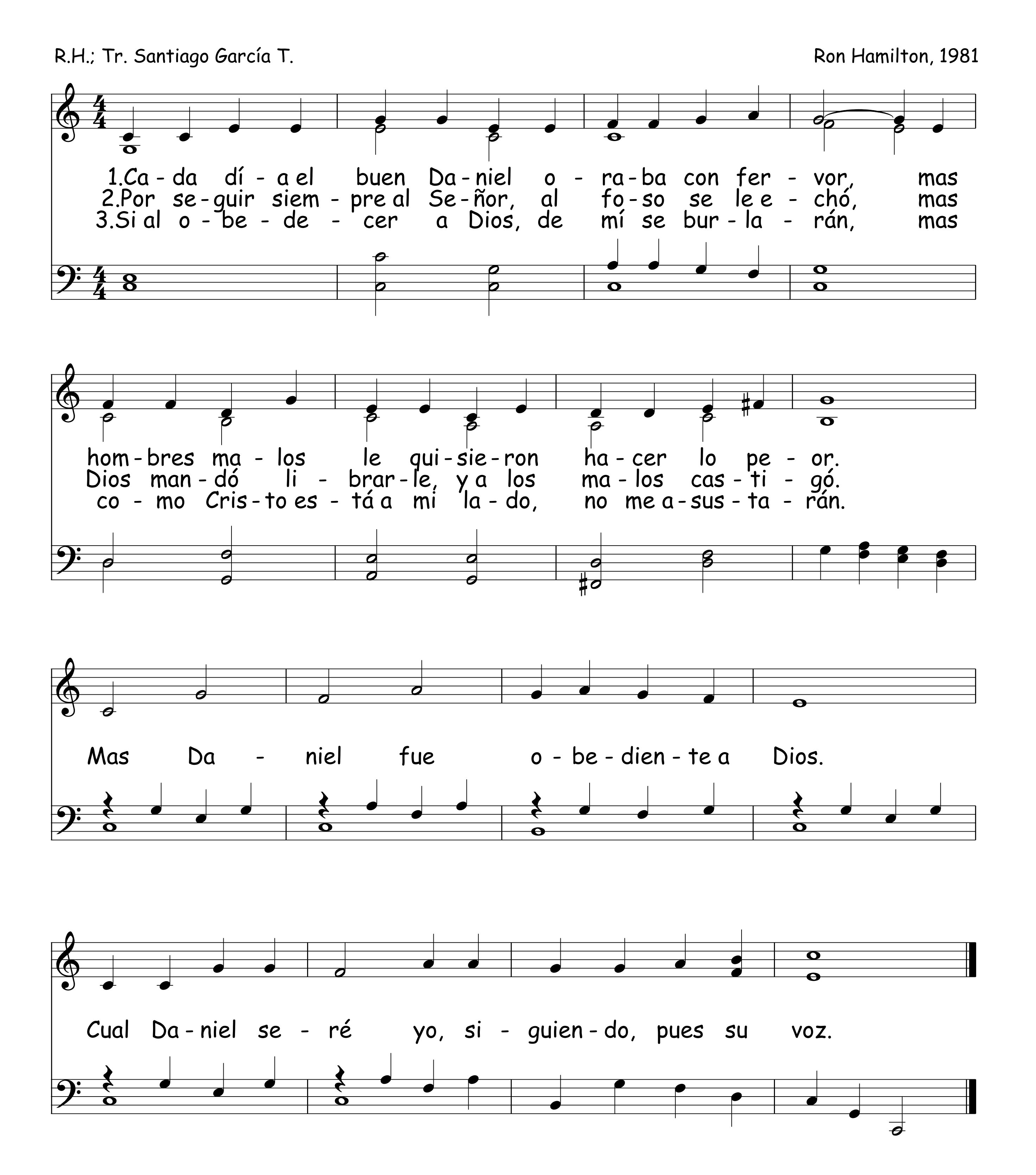


A Daniel Imita

P.P. Bliss; Trad. J.B. Cabrera

P.P. Bliss
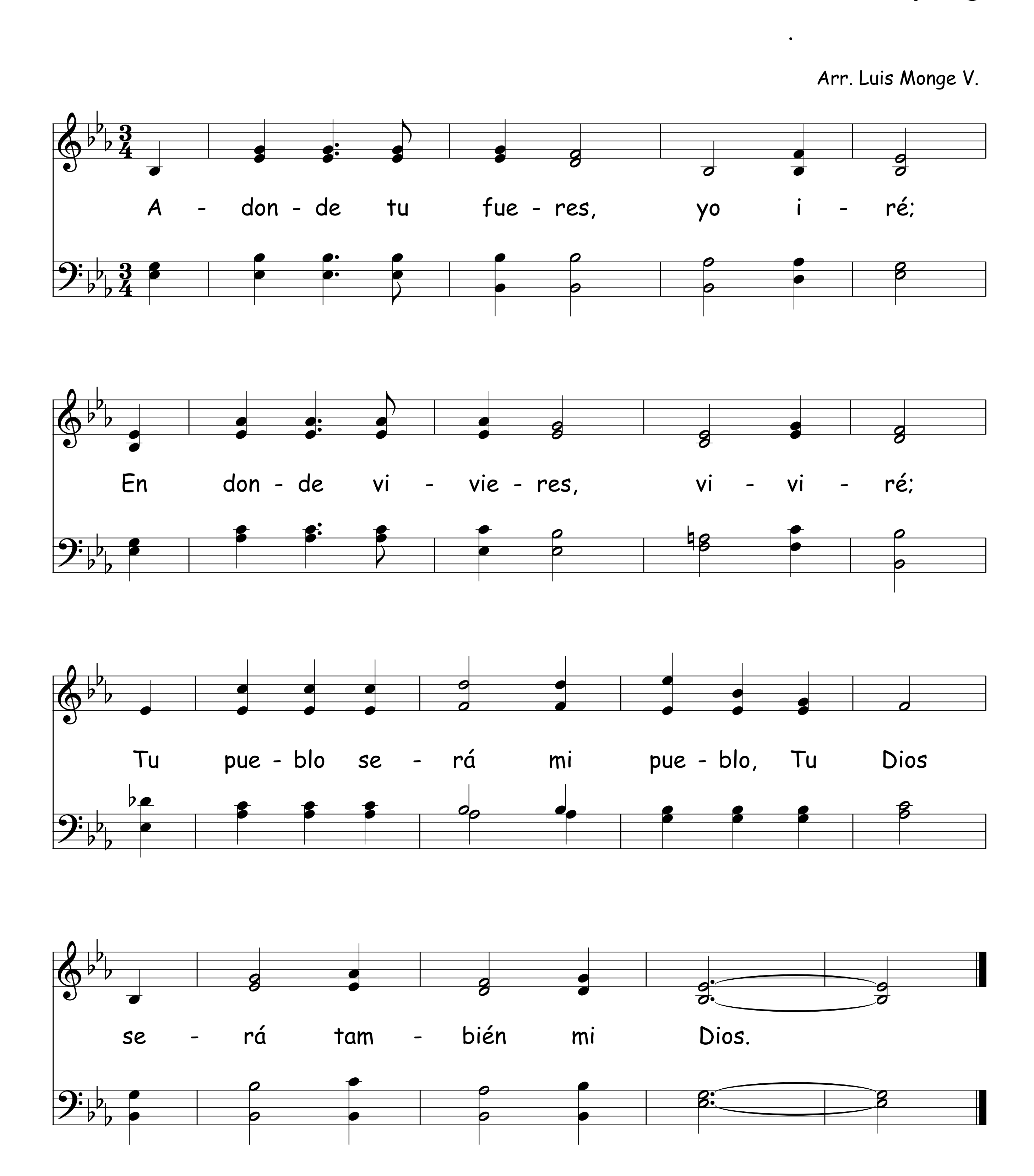


727 Daniel



R.H.; Tr. Santiago García T.
Ron Hamilton, 1981
1.Ca - da dí - a el buen Da - niel o - ra - ba con fer - vor, mas
2.Por se - guir siem - pre al Se - ñor, al fo - so se le e - chó, mas
3.Si al o - be - de - cer a Dios, de mí se bur - la - rán, mas
hom - bres ma - los le qui - sie - ron ha - cer lo pe - or.
Dios man - dó li - brar - le, y a los ma - los cas - ti - gó.
co - mo Cris - to es - tá a mi la - do, no me a - sus - ta - rán.
Mas Da - niel fue o - be - dien - te a Dios.
Cual Da - niel se - ré yo, si - guien - do, pues su voz.

A Donde Tú Fueres

Arr. Luis Monge V.



729 ¿Cómo Cruzaron El Mar Rojo?

Melodía Arreglada, 1945

Hugh Mitchell y J.C. Brumfield
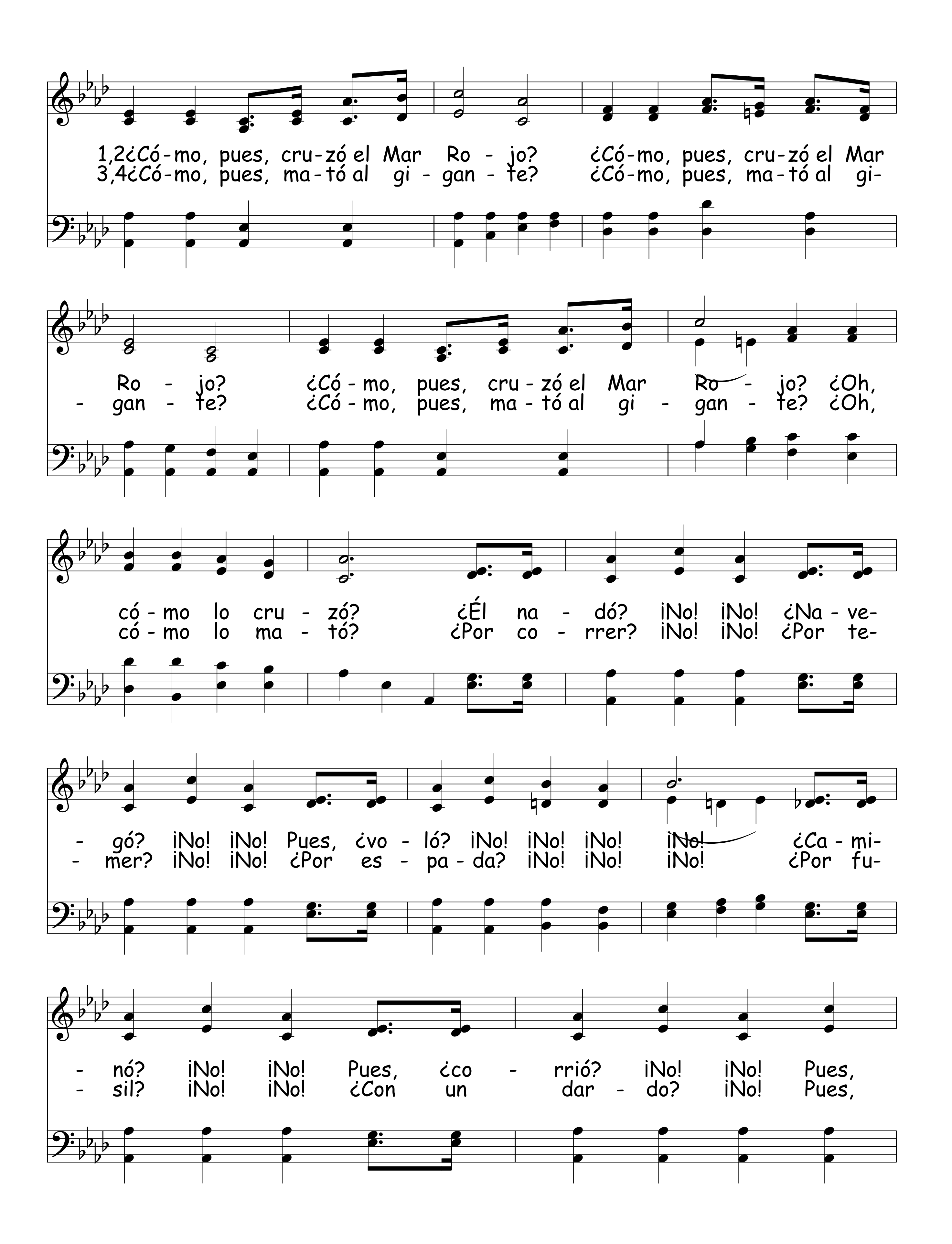
Tr. Carmen Cortés y G. P. Simmonds

1.Fue Moi - sés un ins - tru - men - to en las
2.Li - bre del pe - ca - do soy por - que Je-
3.Fue Da - vid a sus her - ma - nos en el
4.Mien - tras ba - ta - lla - mos en la vi - da

ma - nos del Se - ñor Pa - ra li - ber - tar a los He - bre - os
- sús me li - ber - tó, Y me dió po - der mi Cris - to pa - ra
cam - pa - men - to a - quel, Don - de a - llí o - yó a Go - liath re - tan - do al
que el Se - ñor nos da, Los gi - gan - tes del te - mor de - be - mos

Dios lo pre - pa - ró; Por de - sier - to Dios cua - ren - ta a - ños
ser un ven - ce - dor; Pues a - sí co - mo a Moi - sés sus o - ra-
pue - blo de Is - ra - el; Él con su hon - da y u - na pie - dra de - rro-
to - dos de - rro - tar; Si con - fia - mos siem - pre en su Pa - la - bra,

fiel sus pa - sos guió, Y el Mar Ro - jo a - sí cru - zó.
- cio - nes con - tes - tó, Él con - mi - go lo ha - rá tam - bién.
- tó al gi - gan - te in - fiel, Por - que Dios a su ma - no guió.
sin ja - más du - dar, El Se - ñor nos ha - rá ven - cer.
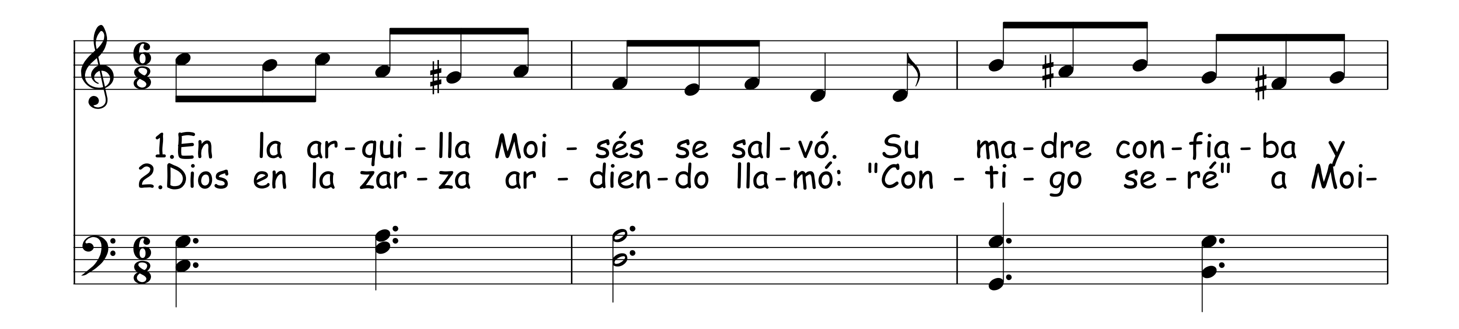


1,2¿Có-mo, pues, cru-zó el Mar Ro - jo? ¿Có-mo, pues, cru-zó el Mar
3,4¿Có-mo, pues, ma-tó al gi - gan - te? ¿Có-mo, pues, ma-tó al gi-
Ro - jo? ¿Có - mo, pues, cru - zó el Mar Ro - jo? ¿Oh,
- gan - te? ¿Có - mo, pues, ma - tó al gi - gan - te? ¿Oh,
có - mo lo cru - zó? ¿Él na - dó? ¡No! ¡No! ¿Na - ve-
có - mo lo ma - tó? ¿Por co - rrer? ¡No! ¡No! ¿Por te-
- gó? ¡No! ¡No! Pues, ¿vo - ló? ¡No! ¡No! ¡No! ¡No! ¿Ca - mi-
- mer? ¡No! ¡No! ¿Por es - pa - da? ¡No! ¡No! ¡No! ¿Por fu-
- nó? ¡No! ¡No! Pues, ¿co - rrió? ¡No! ¡No! Pues,
- sil? ¡No! ¡No! ¿Con un dar - do? ¡No! Pues,
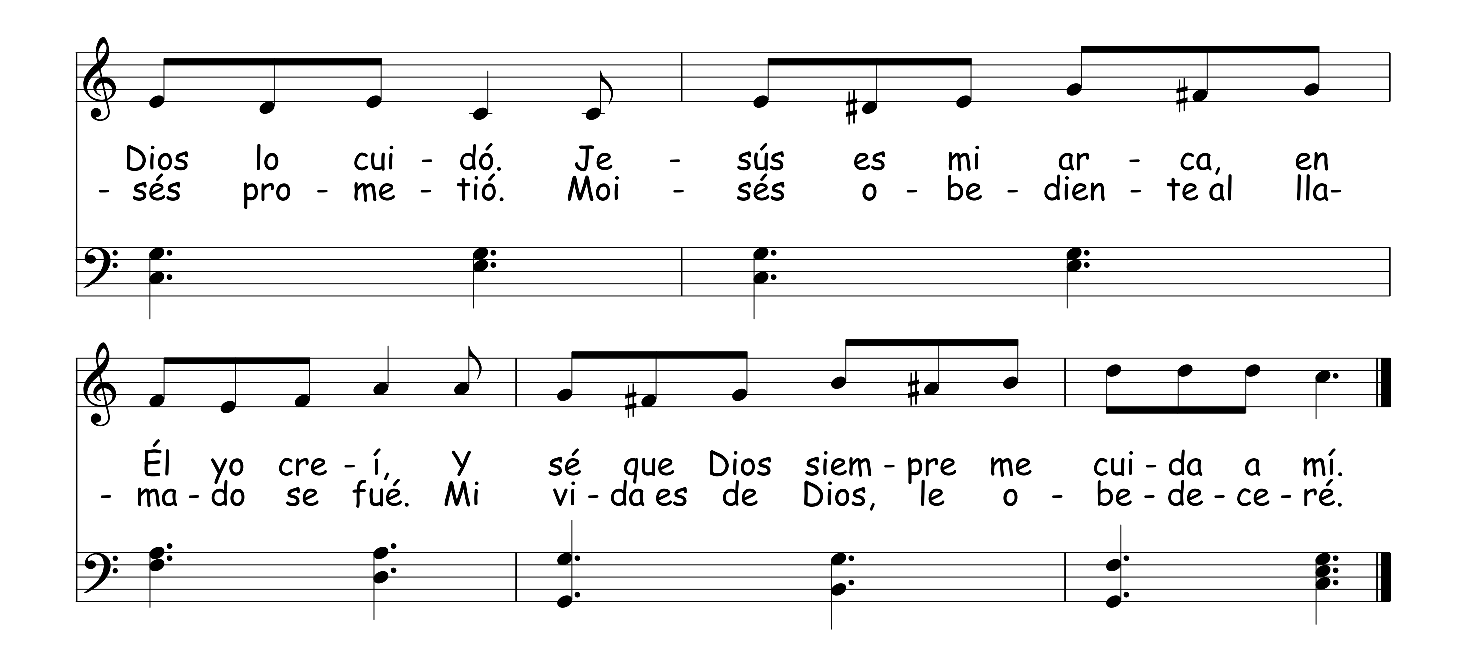
¿có - mo lo cru - zó? Dios vien - to muy fuer - te cau-
¿có - mo lo ma - tó? Con su hon - da y pie - dra a - pun-

- só so - plar, Sus a - guas Él hi - zó a - par - tar; Ca-
- tan - do bien, Pe - gó al gi - gan - te en la sien; Y

- mi - no Él le a - brió, Y a - sí Moi - sés el mar cru - zó.
muer - to a - llí ca - yó, Da - vid a - sí a Go - liath ma - tó.

730 En La Arquilla





Los Hijos De Jacob

731

Tr. Geo. P. Simmonds
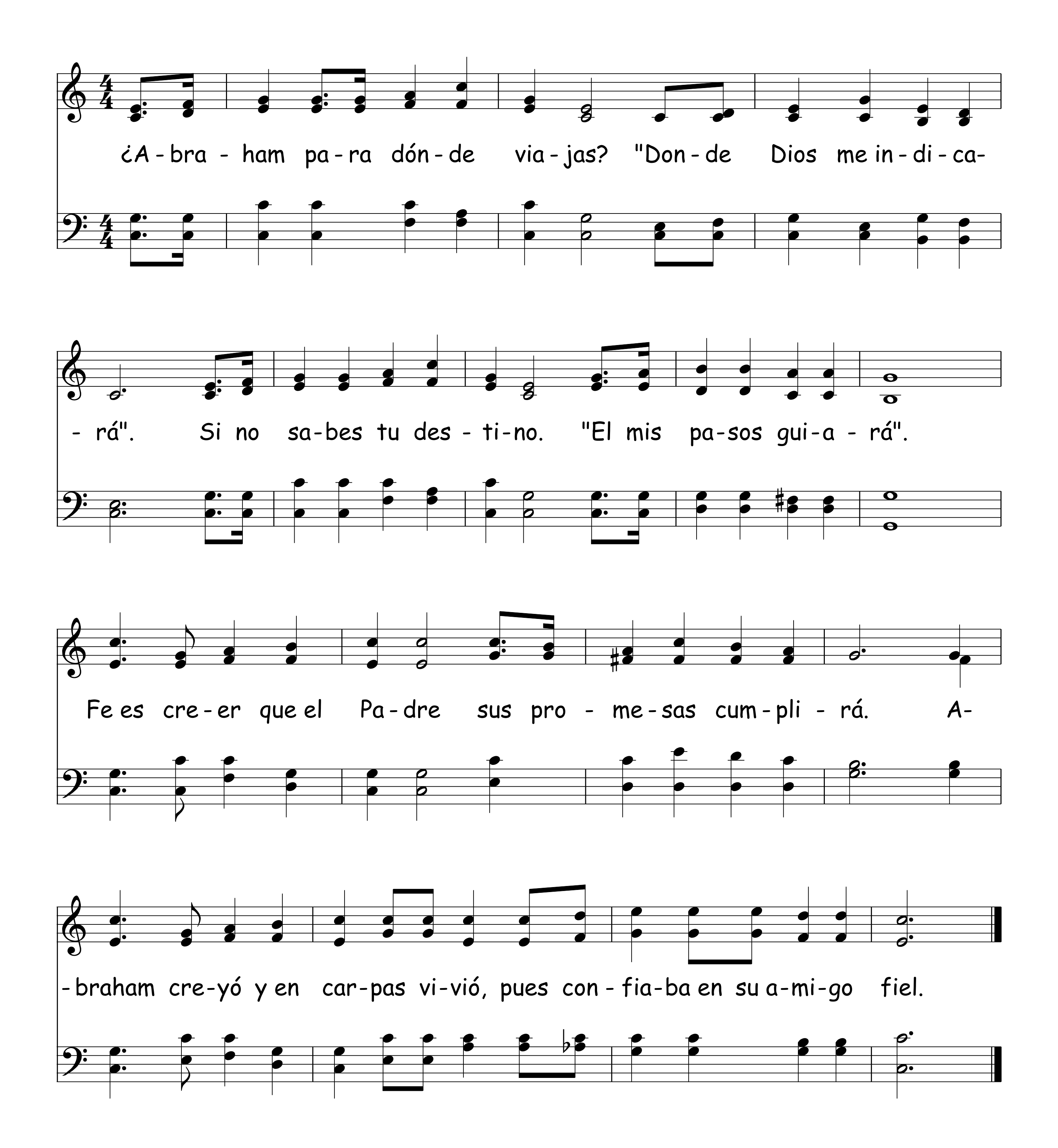
Beulah A. Crain, 1947

Los hi - jos de Ja - cob son: Gad, A - ser y Si - me - ón,

I - sa - char, Ru - ben, Le - ví, Dan Ju - dá y Neph - ta - lí,
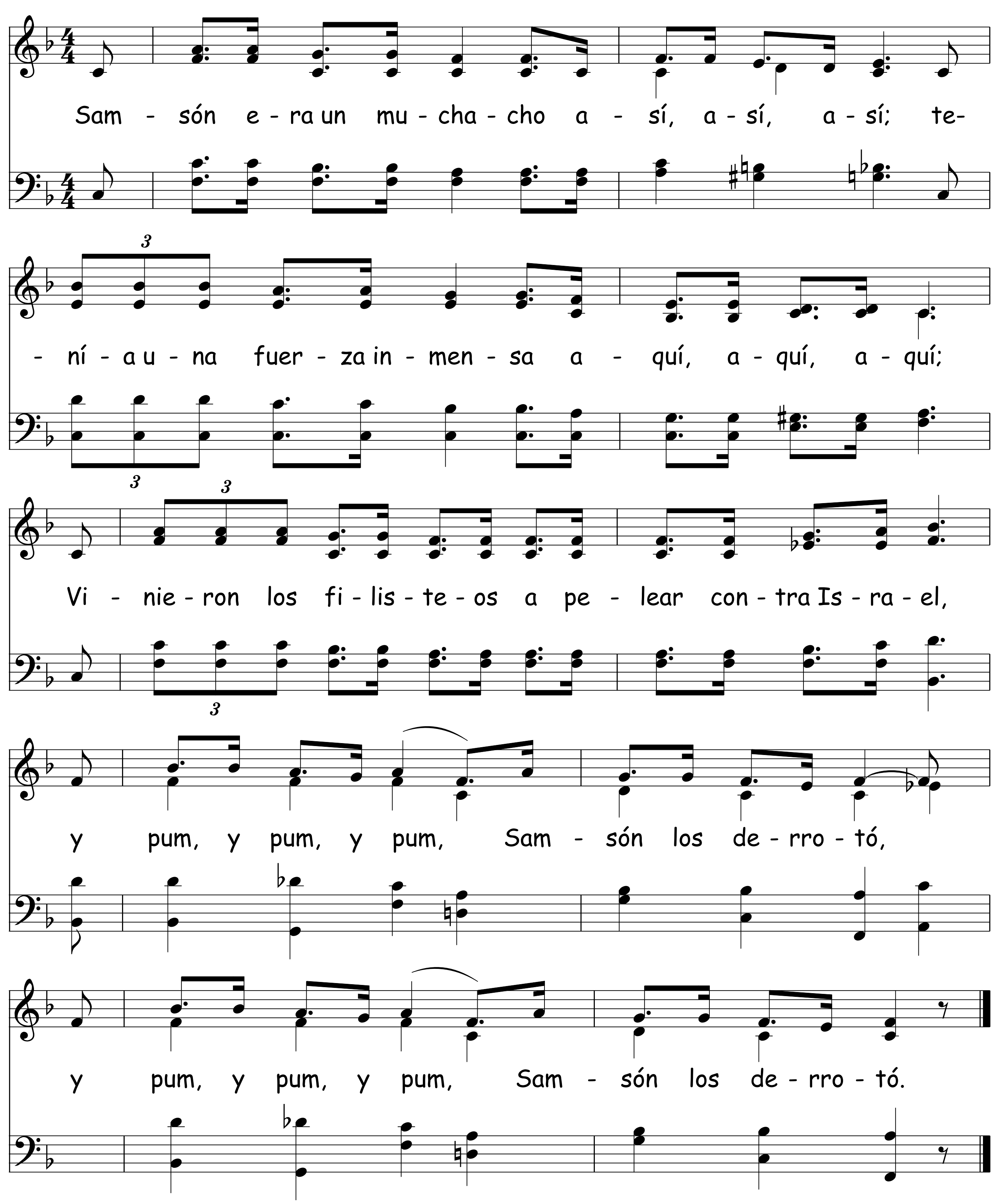
Ben - ja - mín, Jo - sé y Za - bu - lón. En - tre to - dos do - ce son.

732 ¿Abraham Para Dónde Viajas?
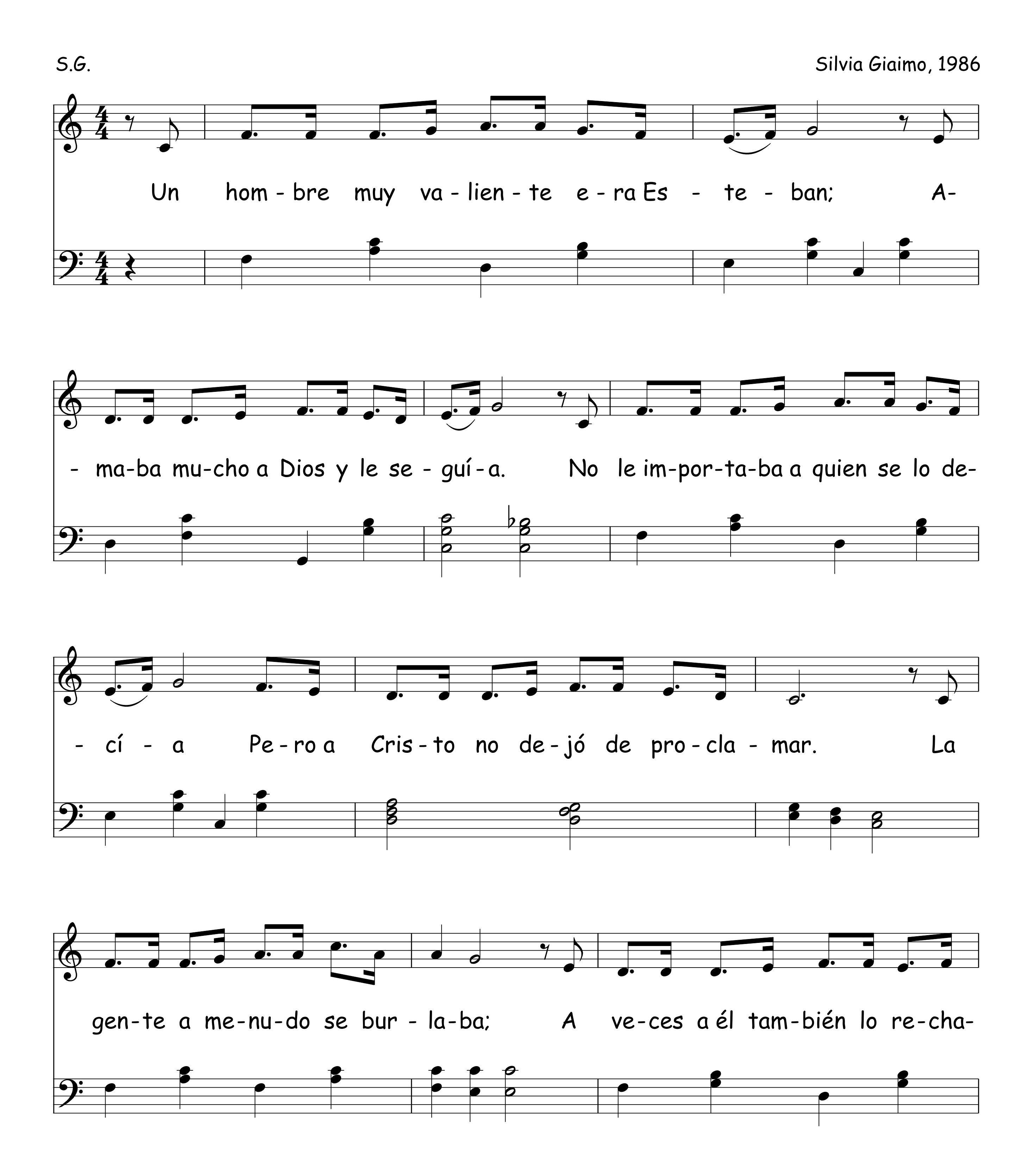


Samsón 733
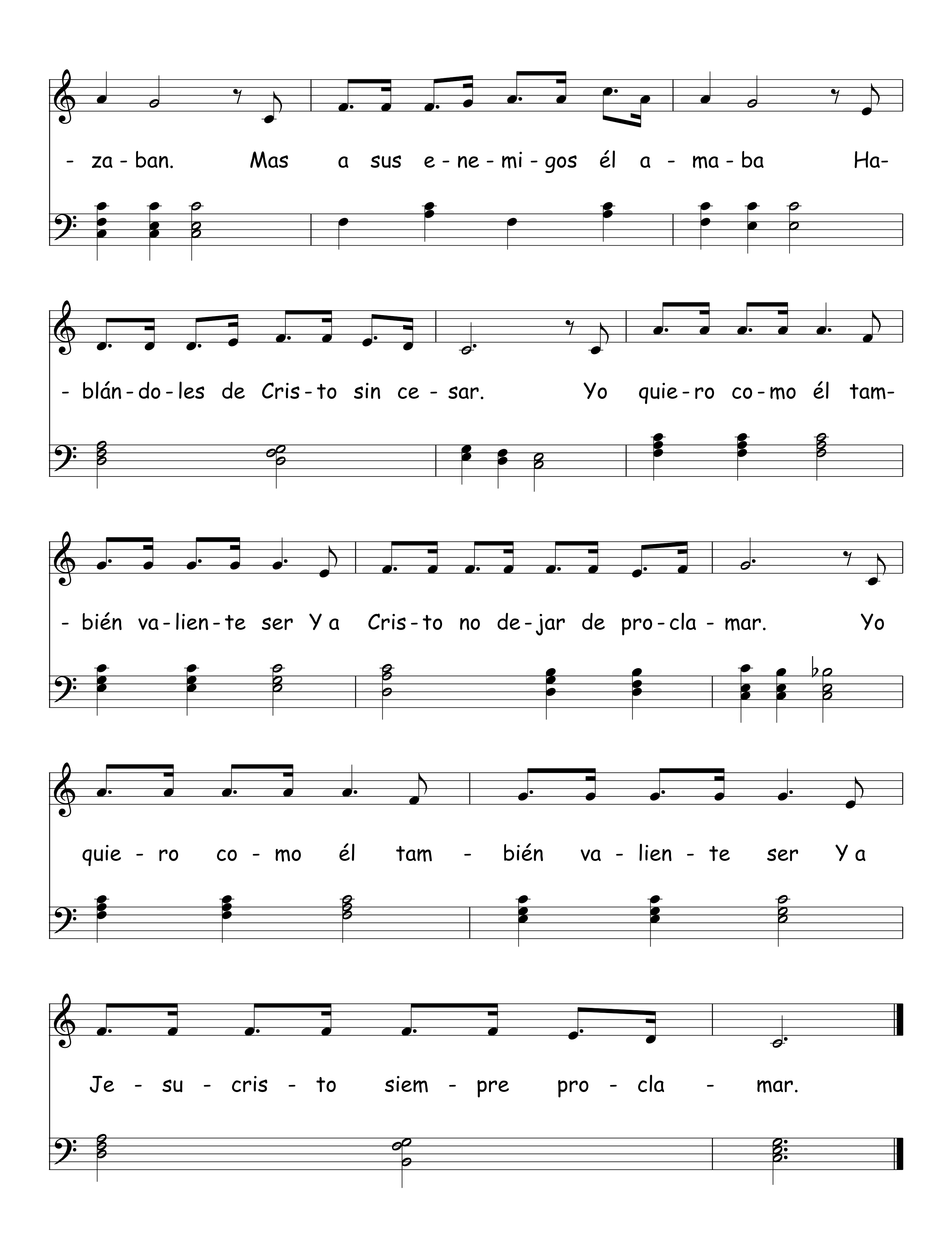
Arr. Luis Monge V.



734 Esteban No Dejó De Proclamar
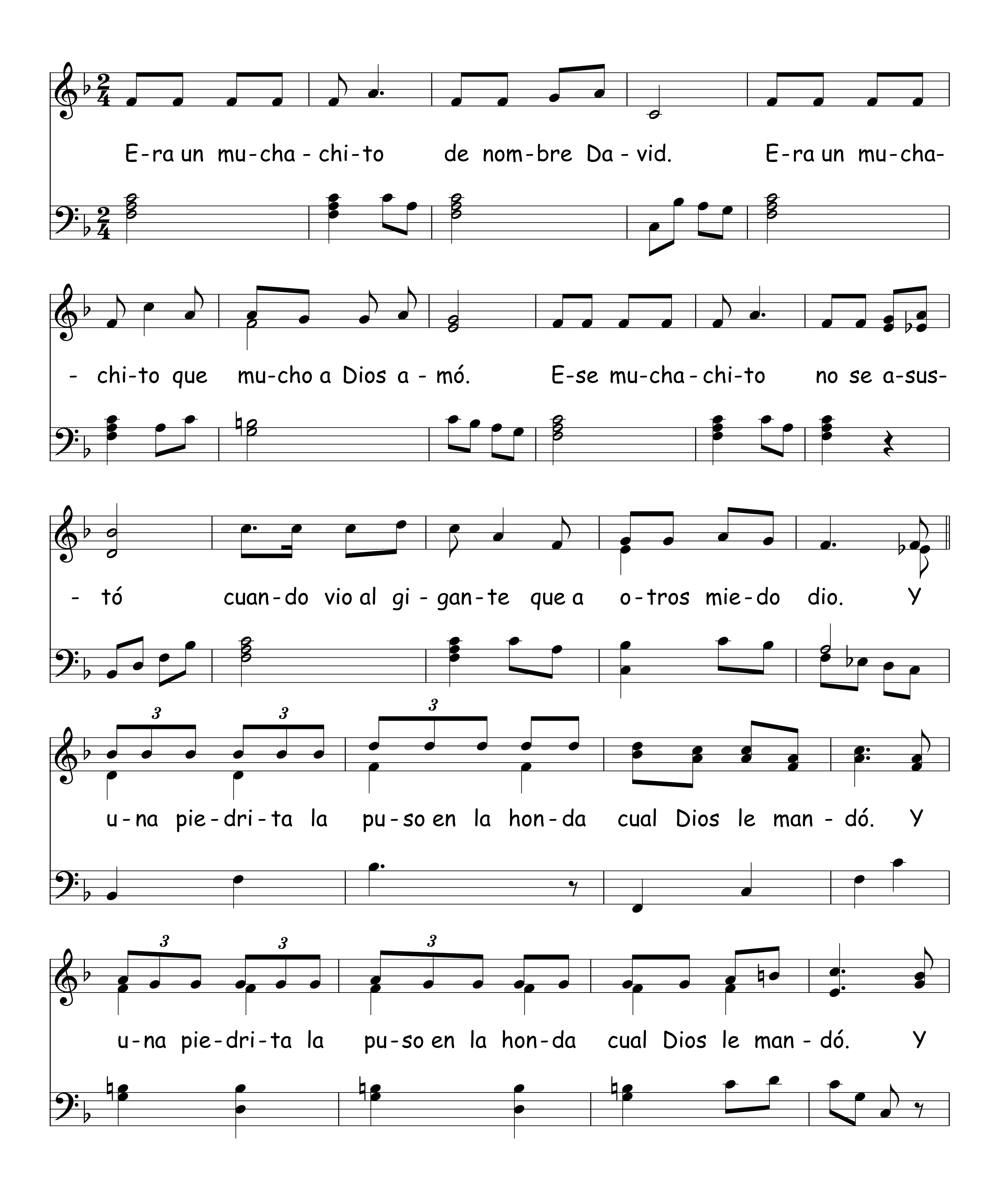
S.G. Silvia Giaimo, 1986

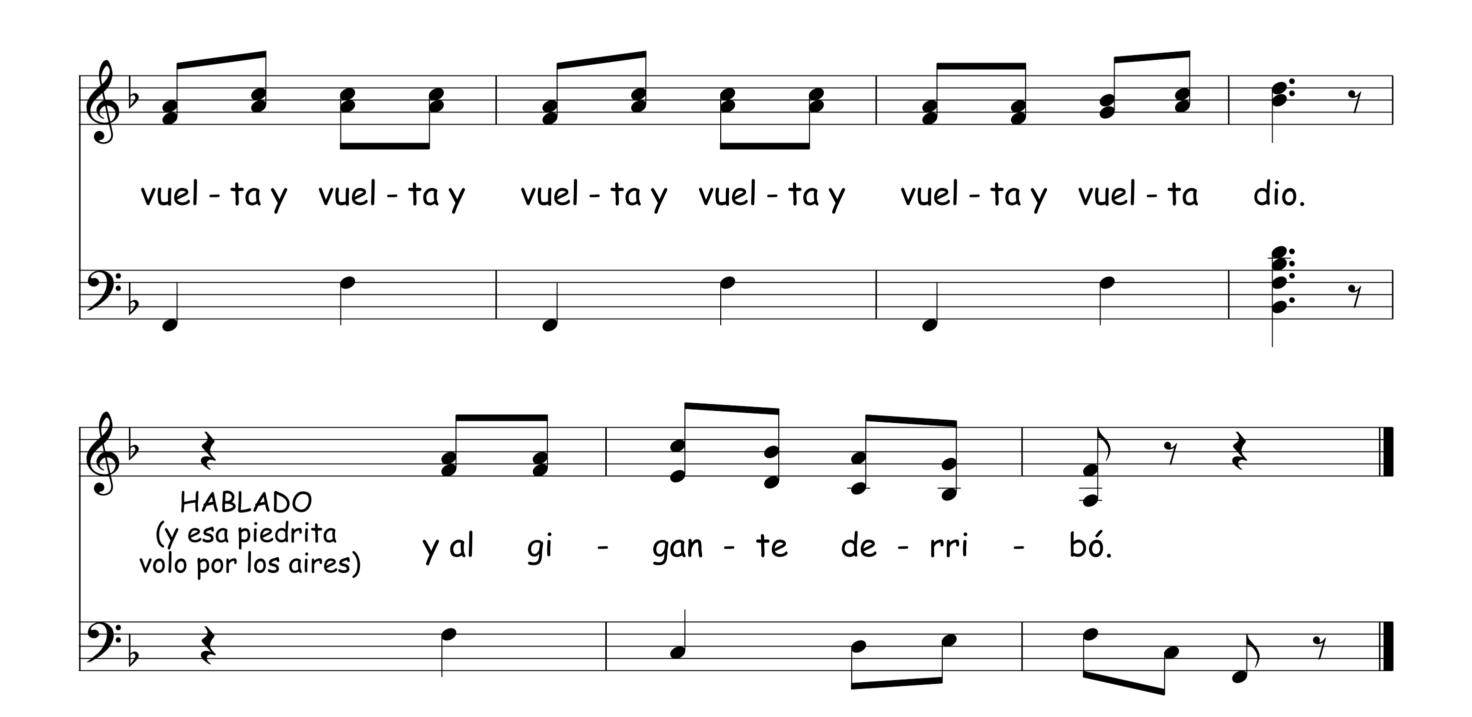




- za - ban. Mas a sus e - ne - mi - gos él a - ma - ba Ha-
- blán - do - les de Cris - to sin ce - sar. Yo quie - ro co - mo él tam-
- bién va - lien - te ser Y a Cris - to no de - jar de pro - cla - mar. Yo
quie - ro co - mo él tam - bién va - lien - te ser Y a
Je - su - cris - to siem - pre pro - cla - mar.

735 Era Un Muchachito
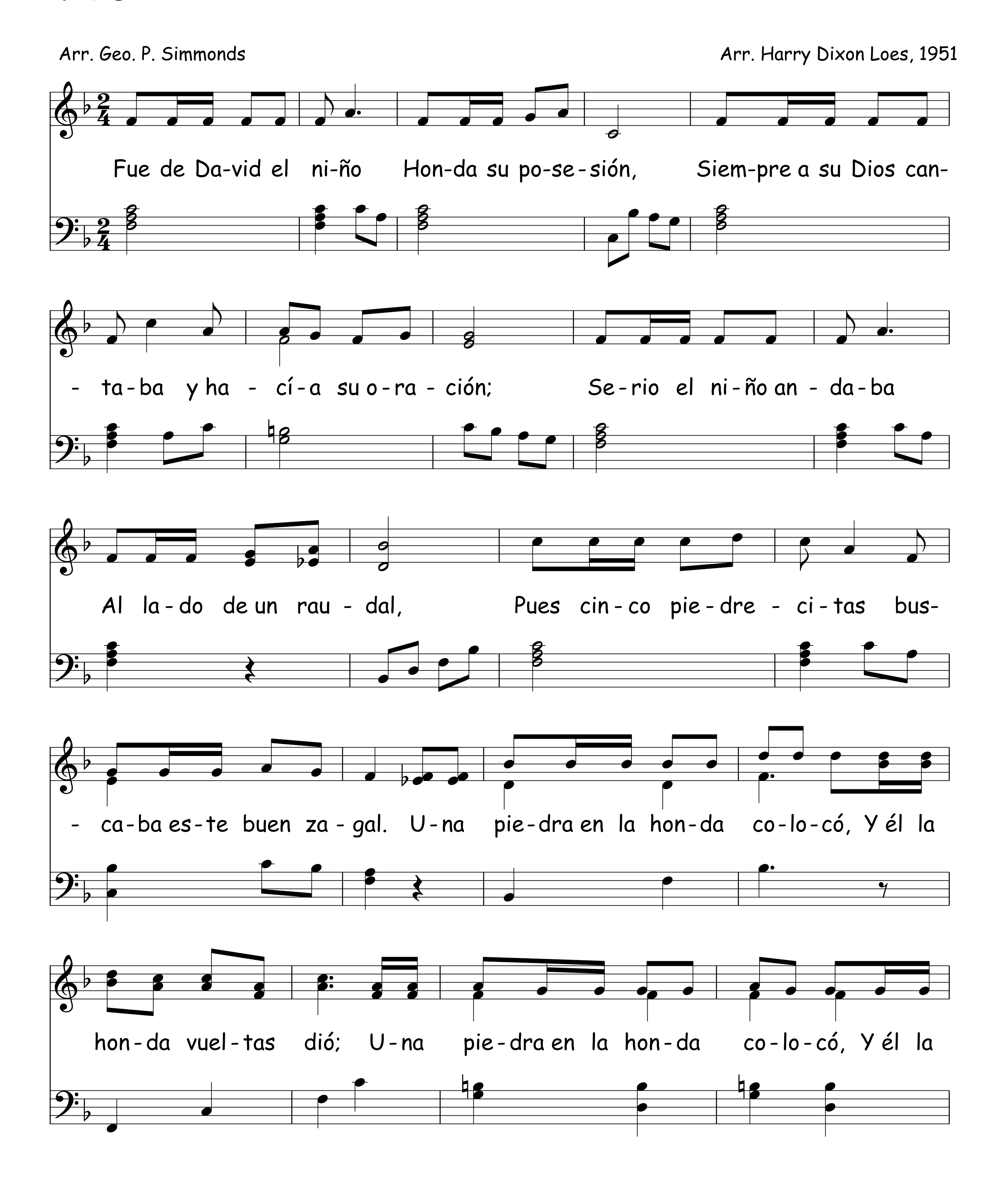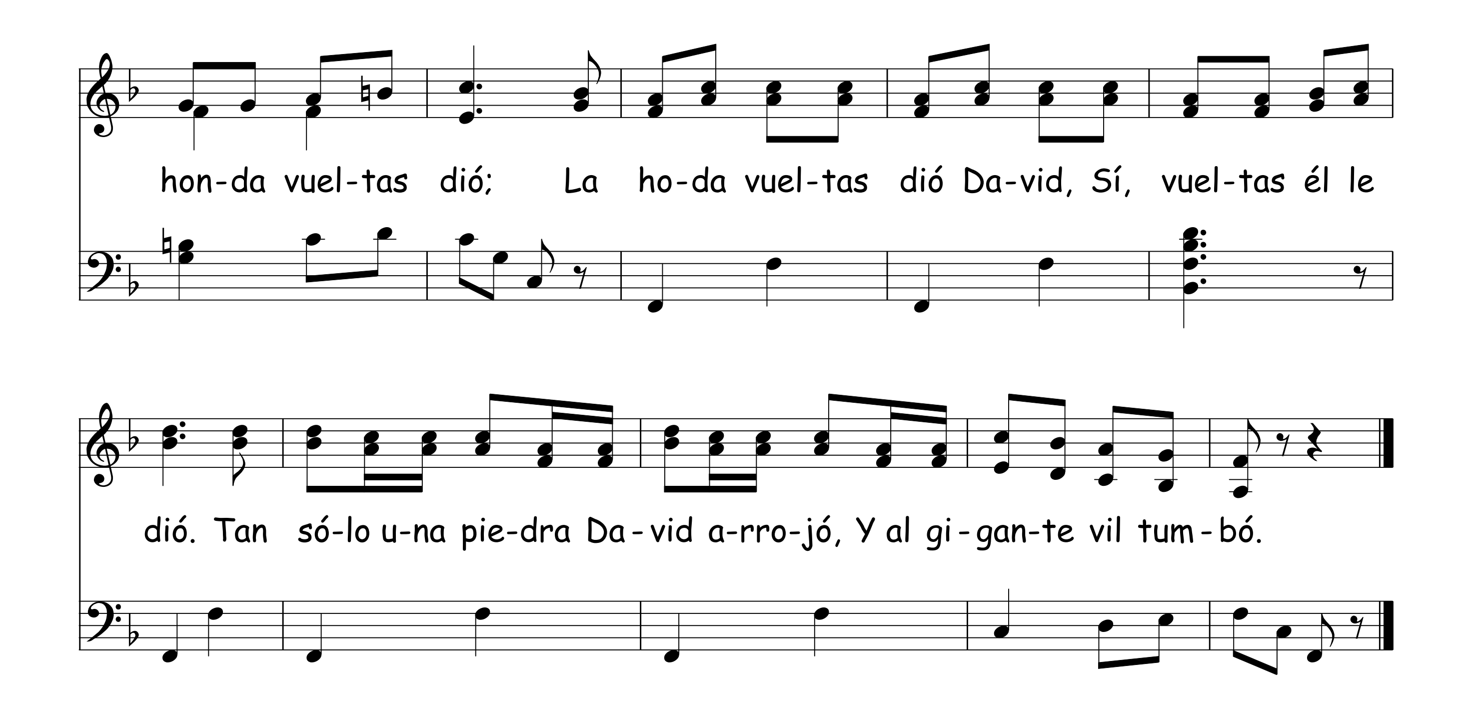



vuel - ta y vuel - ta y vuel - ta y vuel - ta y vuel - ta y vuel - ta dio.
HABLADO
(y esa piedrita
volo por los aires)
y al gi - gan - te de - rri - bó.

736 El Niño David

Arr. Geo. P. Simmonds

Arr. Harry Dixon Loes, 1951

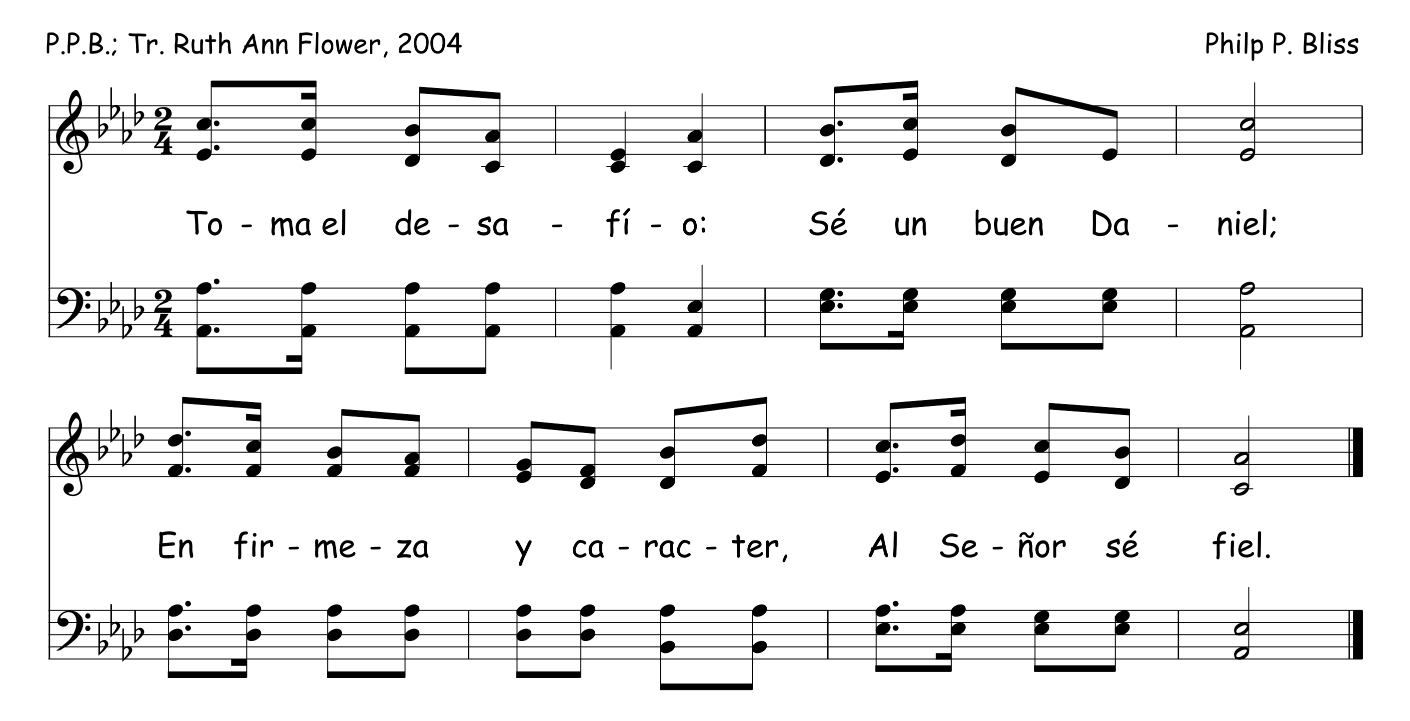




Sé Un Buen Daniel 737
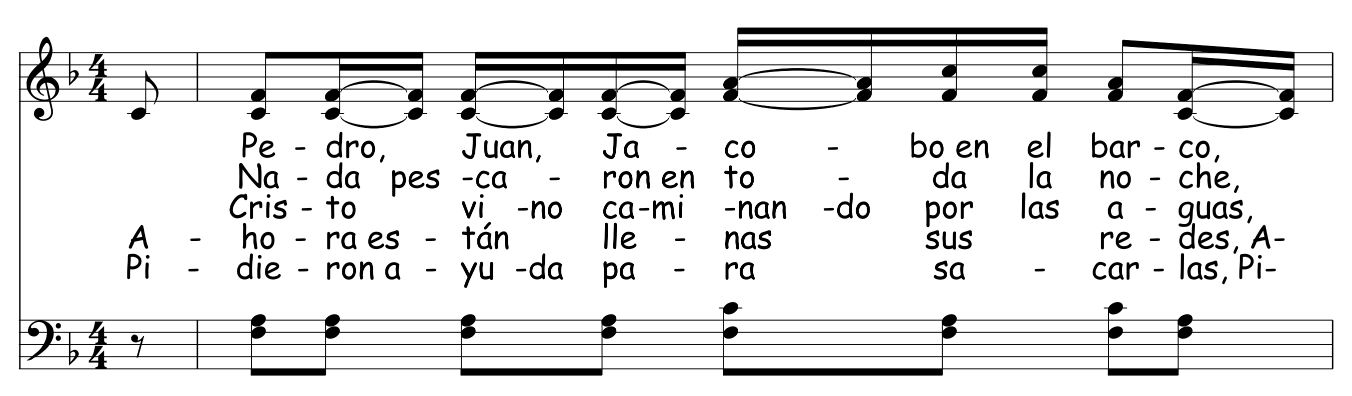
P.P.B.; Tr. Ruth Ann Flower, 2004

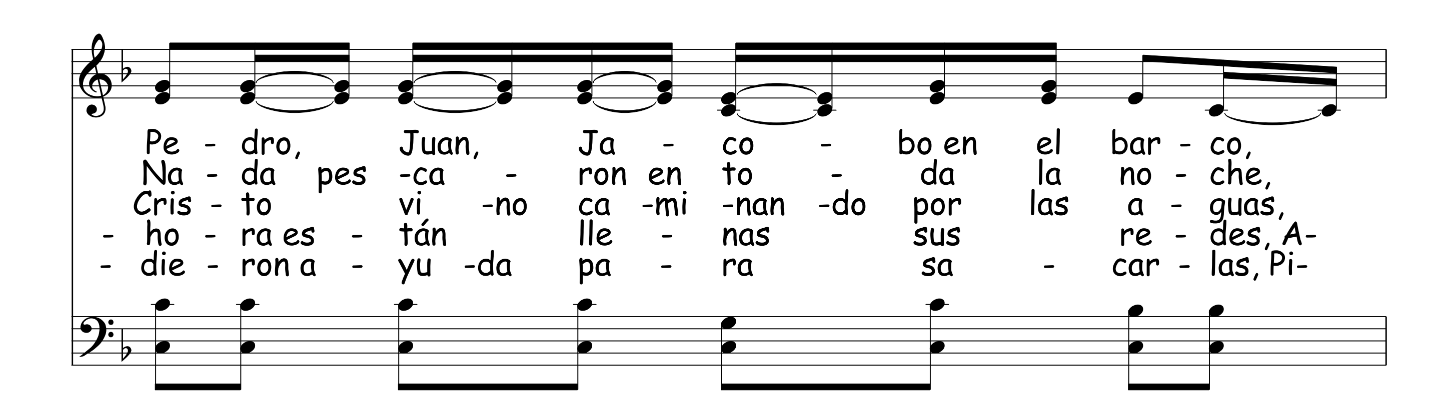
Philp P. Bliss
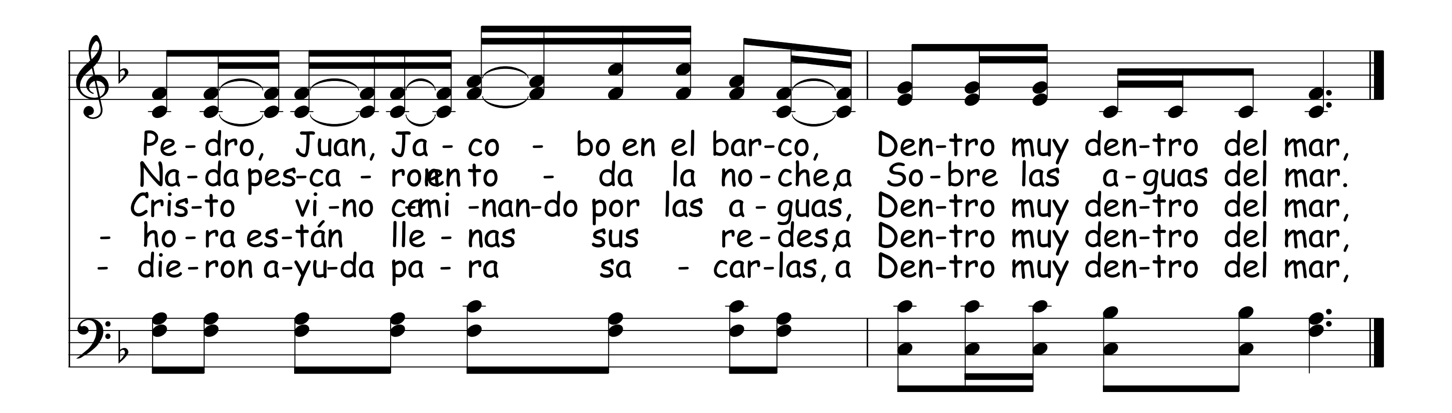


738 Pedro, Juan, Jacobo En El Barco

Arr. Luis Monge V.
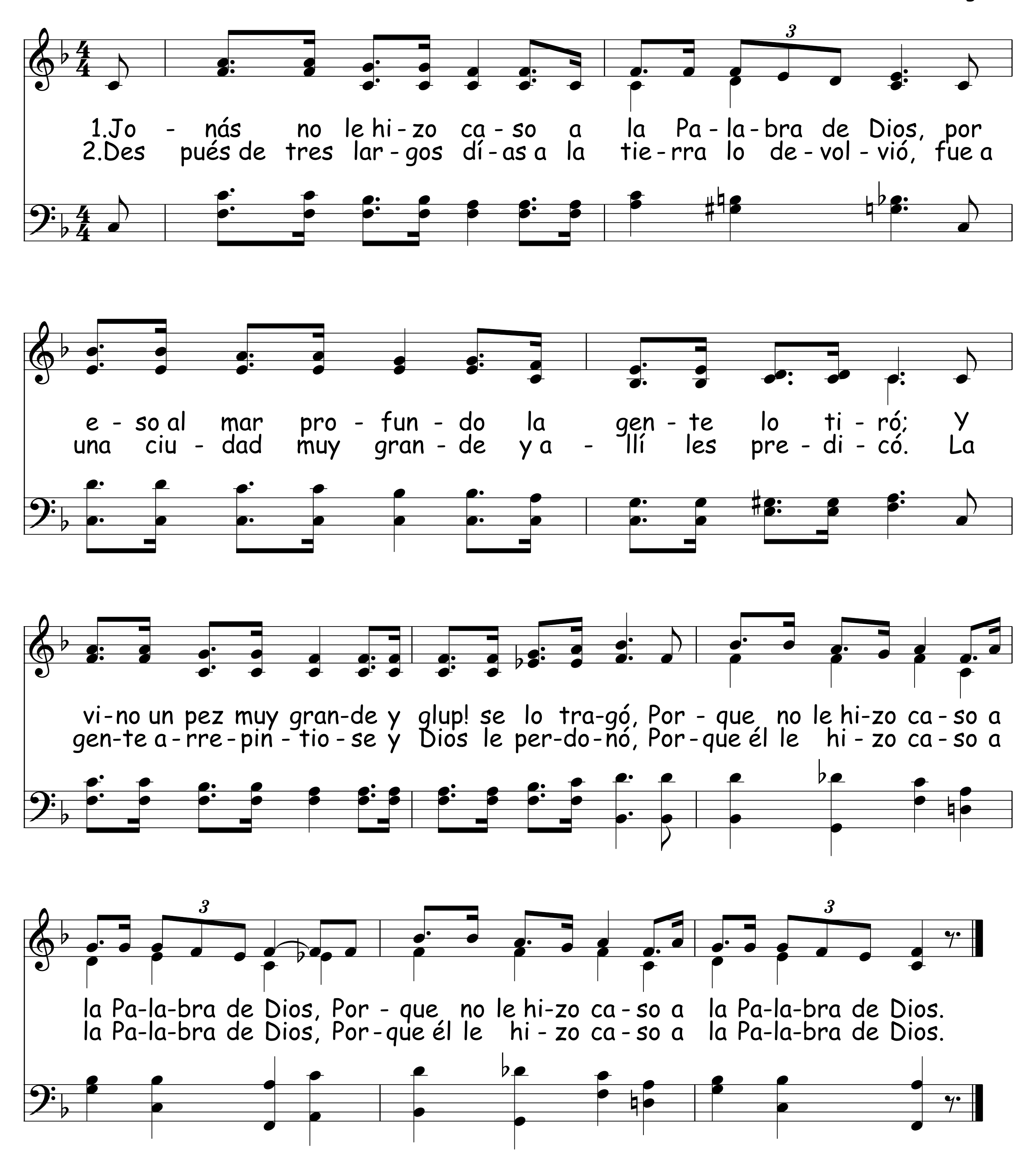






Jonás

Arr. Luis Monge V.



740 Josué Peleó Batalla En Jericó

Negro Spiritual
Arr. Luis Monge V.
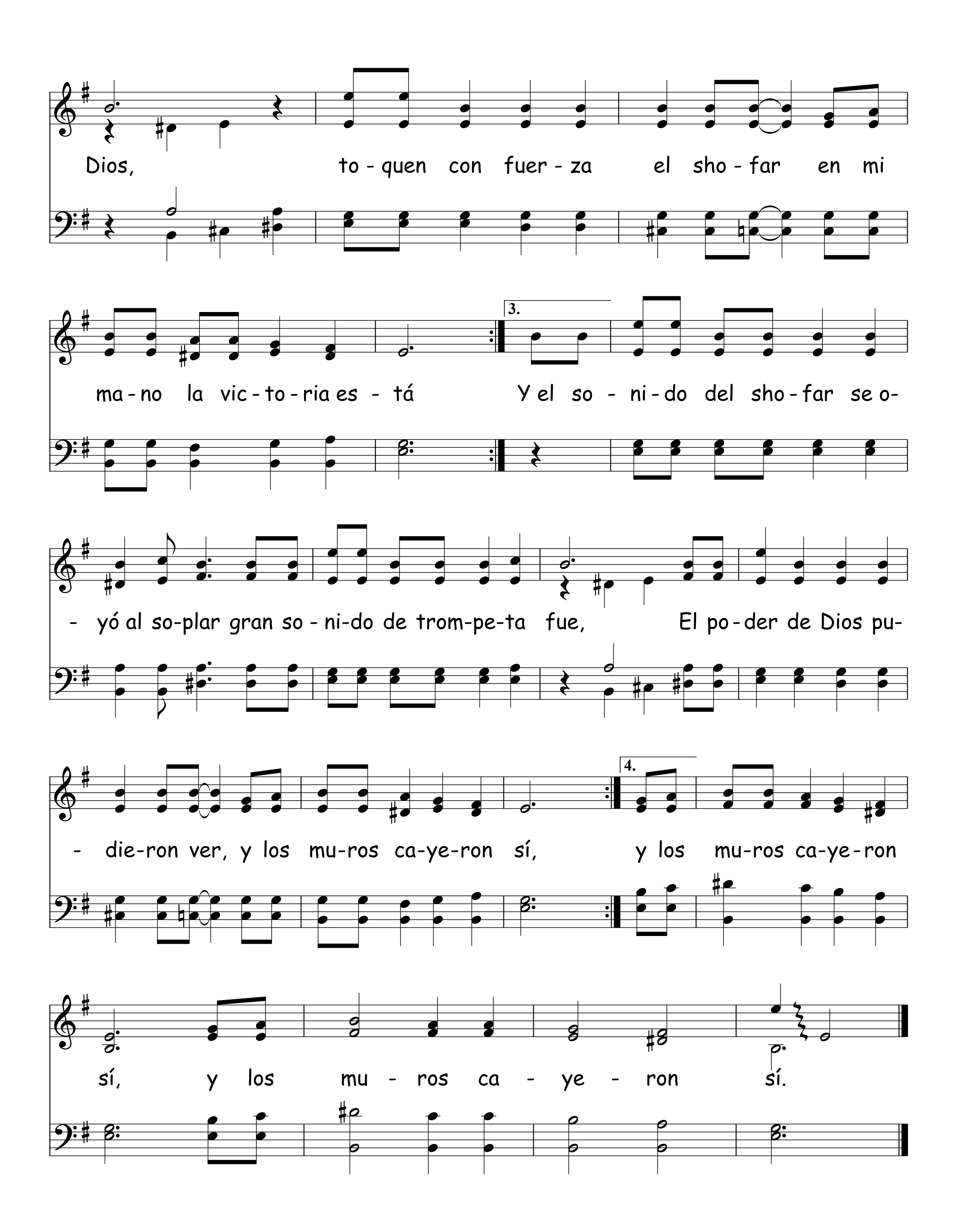
Jo - sué pe-leó ba-ta-lla en Je-ri-có, Je-ri-có, Je-ri - có,

Jo - sué pe-leó ba-ta-lla en Je-ri-có, y los mu-ros ca-lle-ron

sí. Tú has o - í-do ha-blar de Ge-de-ón, y tam - bién del rey Sa-

- úl, pe-ro só-lo Jo-sué pe - leó y lu - chó la ba - ta-lla de Je-ri-
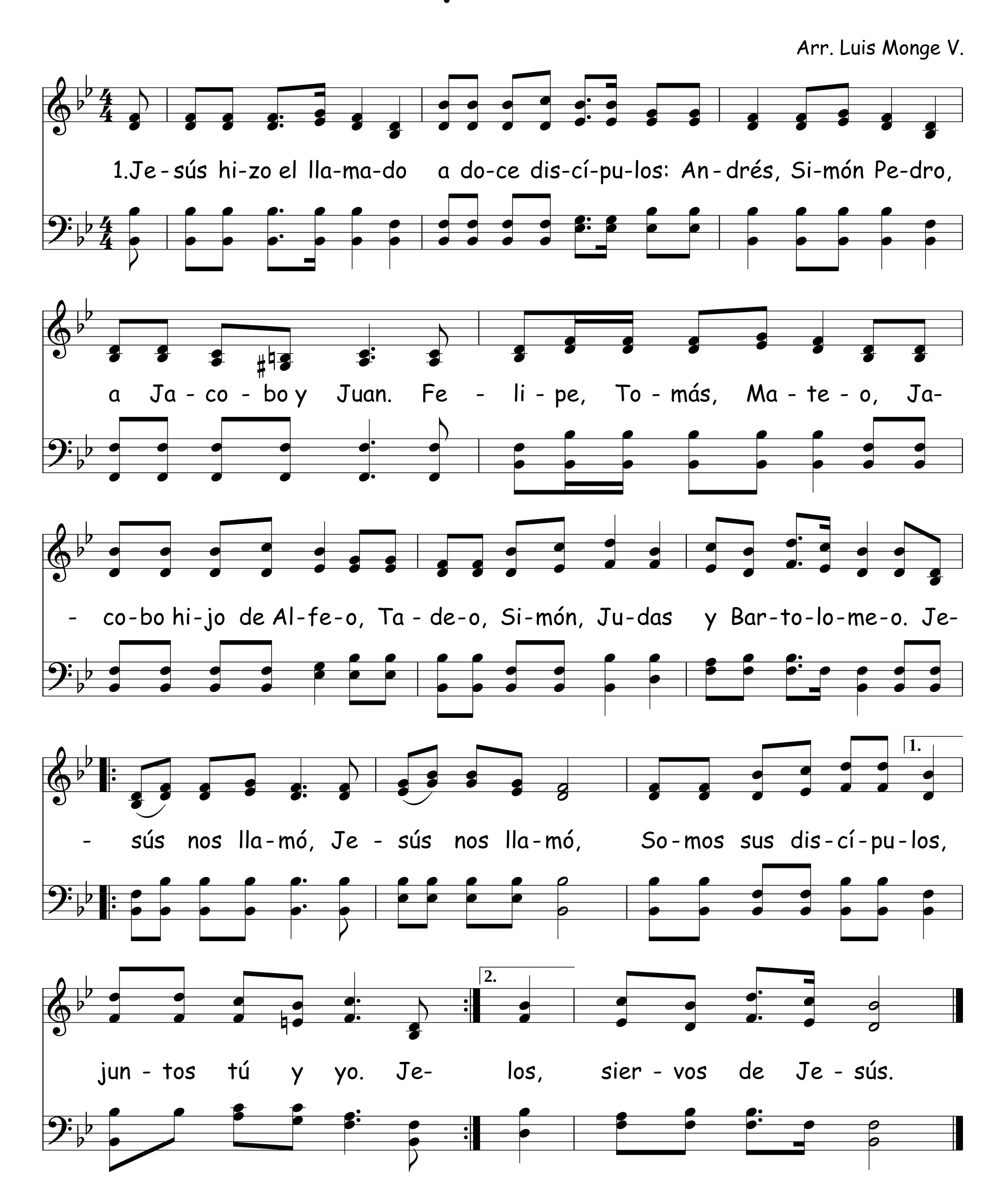
- có. Di - rec-to a los mu-ros de Je-ri-có mar - cha-ron con-fian-do en



Dios, to - quen con fuer - za el sho - far en mi
ma - no la vic - to - ria es - tá
3.
Y el so - ni - do del sho - far se o-
- yó al so-plar gran so - ni-do de trom-pe-ta fue, El po - der de Dios pu-
- die-ron ver, y los mu-ros ca-ye-ron sí,
4.
y los mu-ros ca-ye-ron
sí, y los mu - ros ca - ye - ron sí.

741 Los Discípulos De Jesús
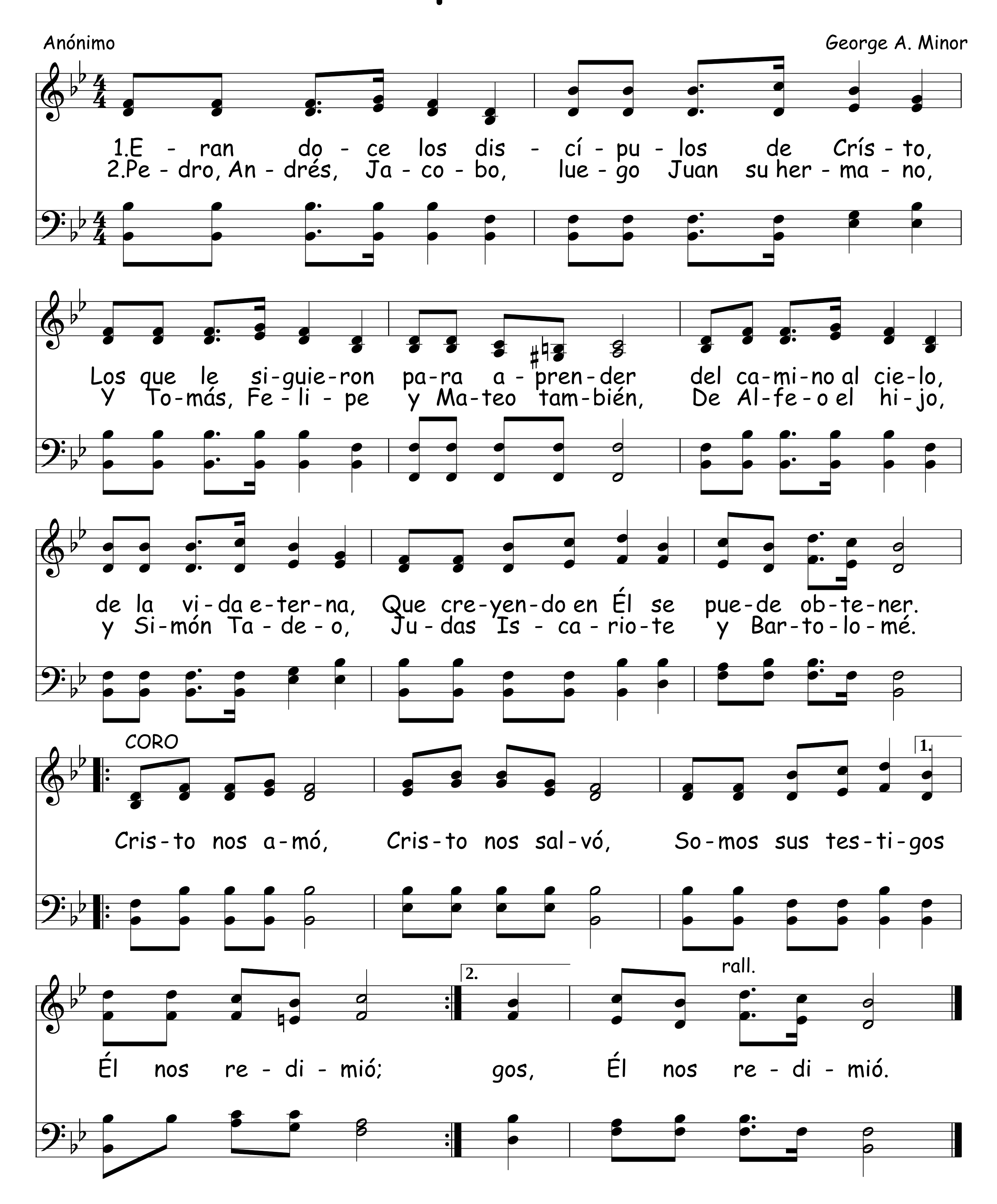
Arr. Luis Monge V.



Los Discípulos De Cristo 742
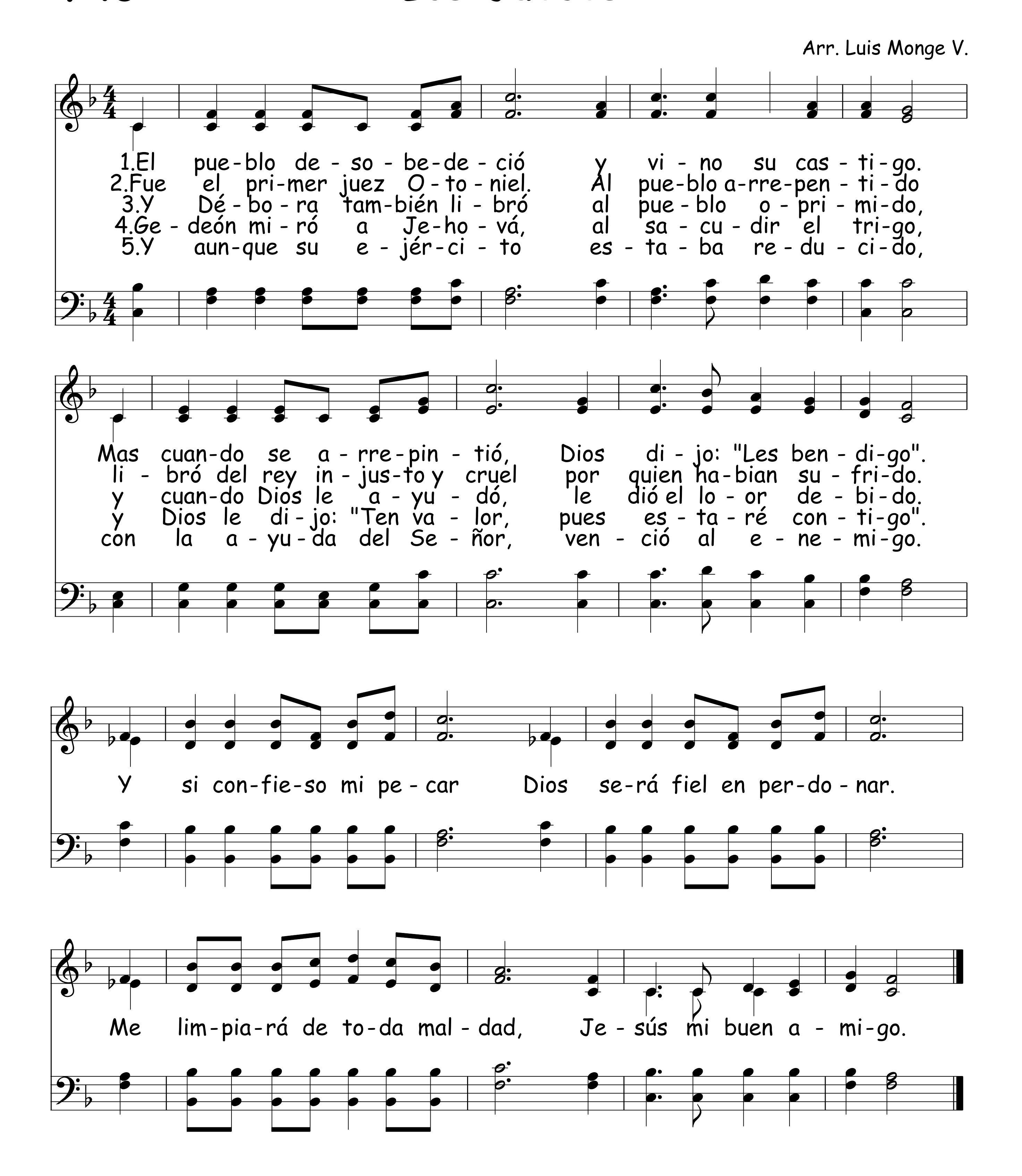
Anónimo

George A. Minor

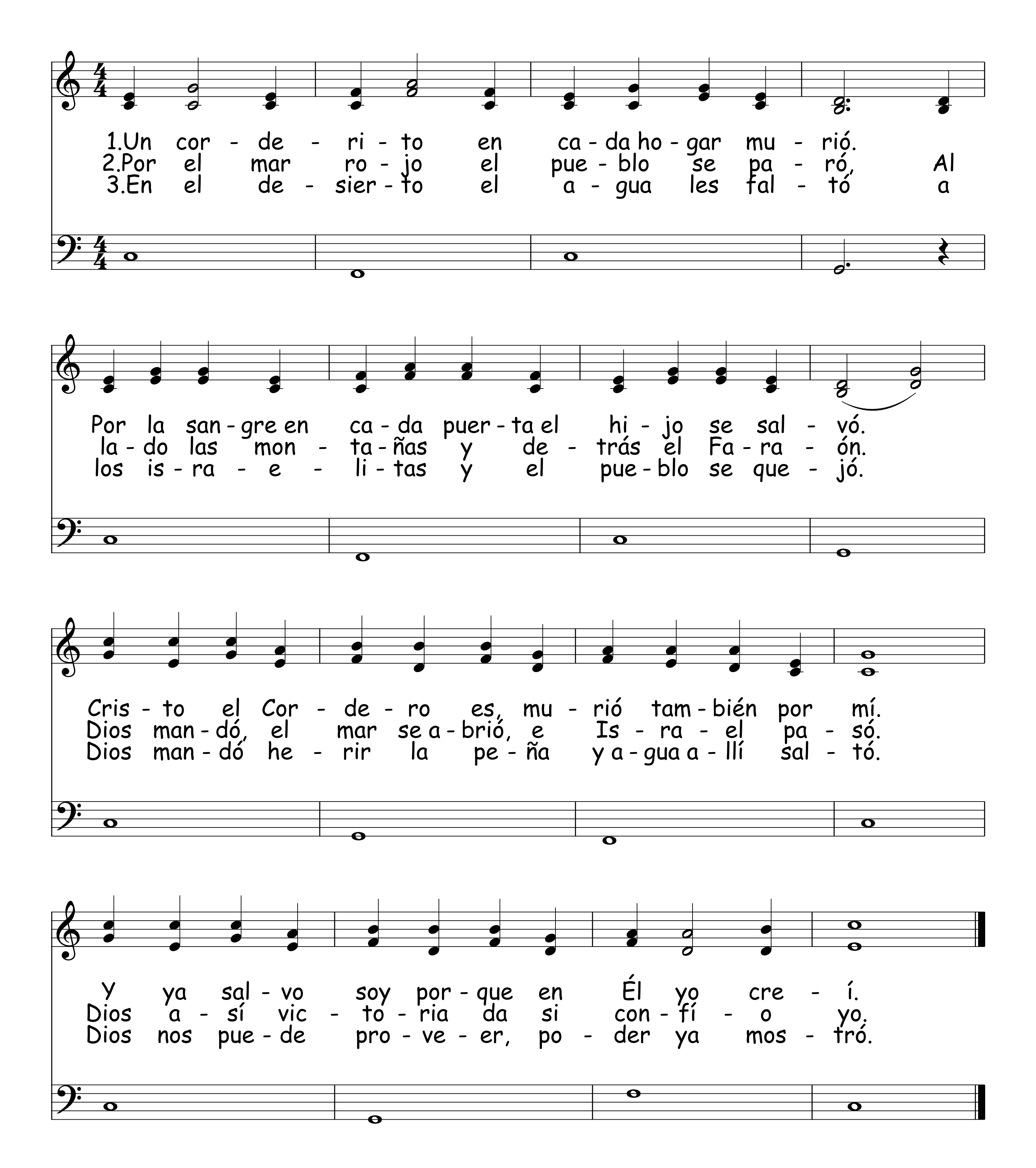


743 Los Jueces
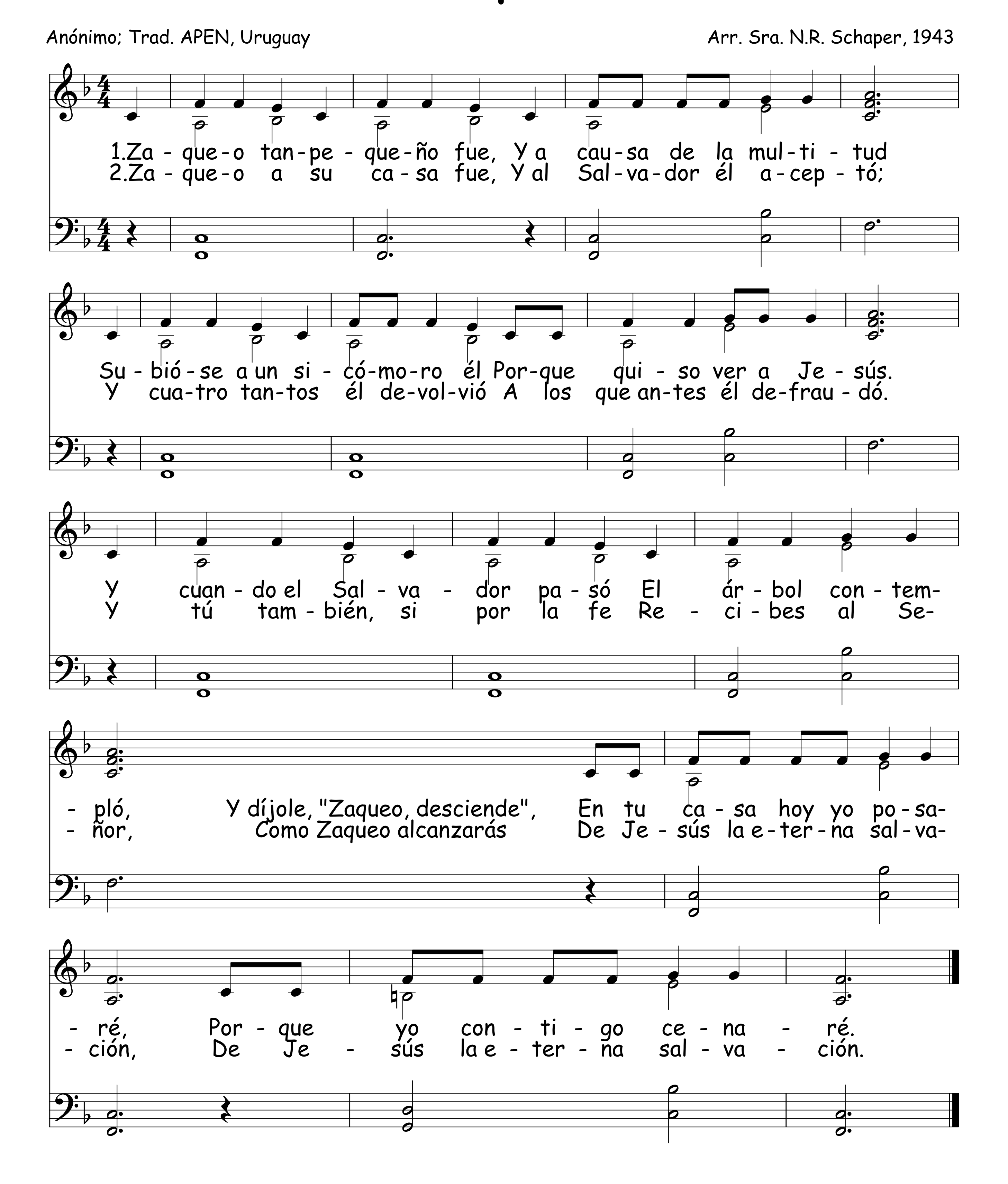
Arr. Luis Monge V.



Un Corderito



745 Zaqueo
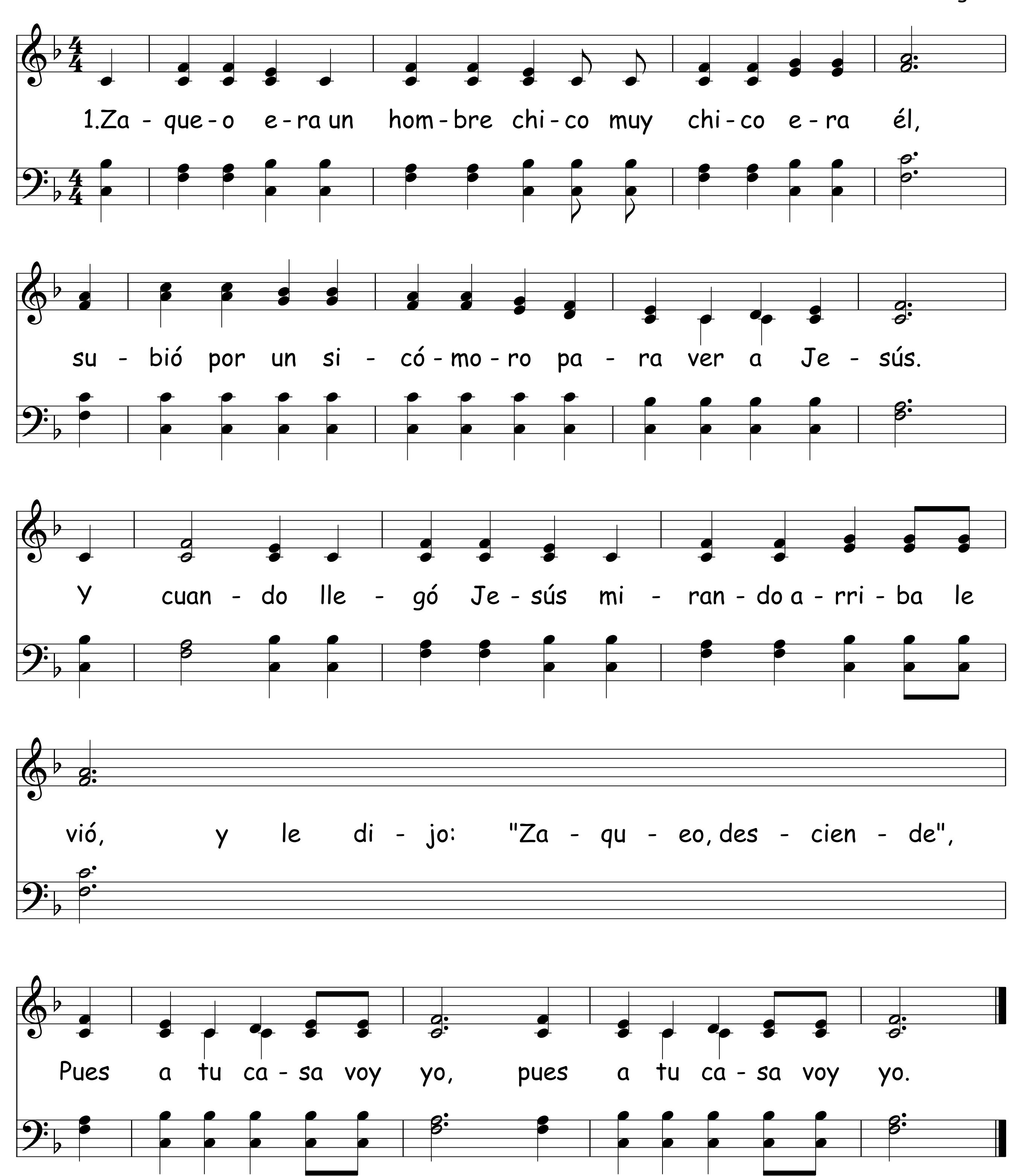

Anónimo; Trad. APEN, Uruguay
Arr. Sra. N.R. Schaper, 1943
1.Za - que-o tan-pe - que-ño fue, Y a cau-sa de la mul-ti - tud
2.Za - que-o a su ca-sa fue, Y al Sal-va-dor él a-cep - tó;
Su - bió-se a un si - có-mo-ro él Por-que qui - so ver a Je - sús.
Y cua-tro tan-tos él de-vol-vió A los que an-tes él de-frau - dó.
Y cuan - do el Sal - va - dor pa - só El ár - bol con - tem-
Y tú tam - bién, si por la fe Re - ci - bes al Se-
- pló, Y díjole, "Zaqueo, desciende", En tu ca - sa hoy yo po - sa-
- ñor, Como Zaqueo alcanzarás De Je - sús la e - ter - na sal - va-
- ré, Por - que yo con - ti - go ce - na - ré.
- ción, De Je - sús la e - ter - na sal - va - ción.

Zaqueo
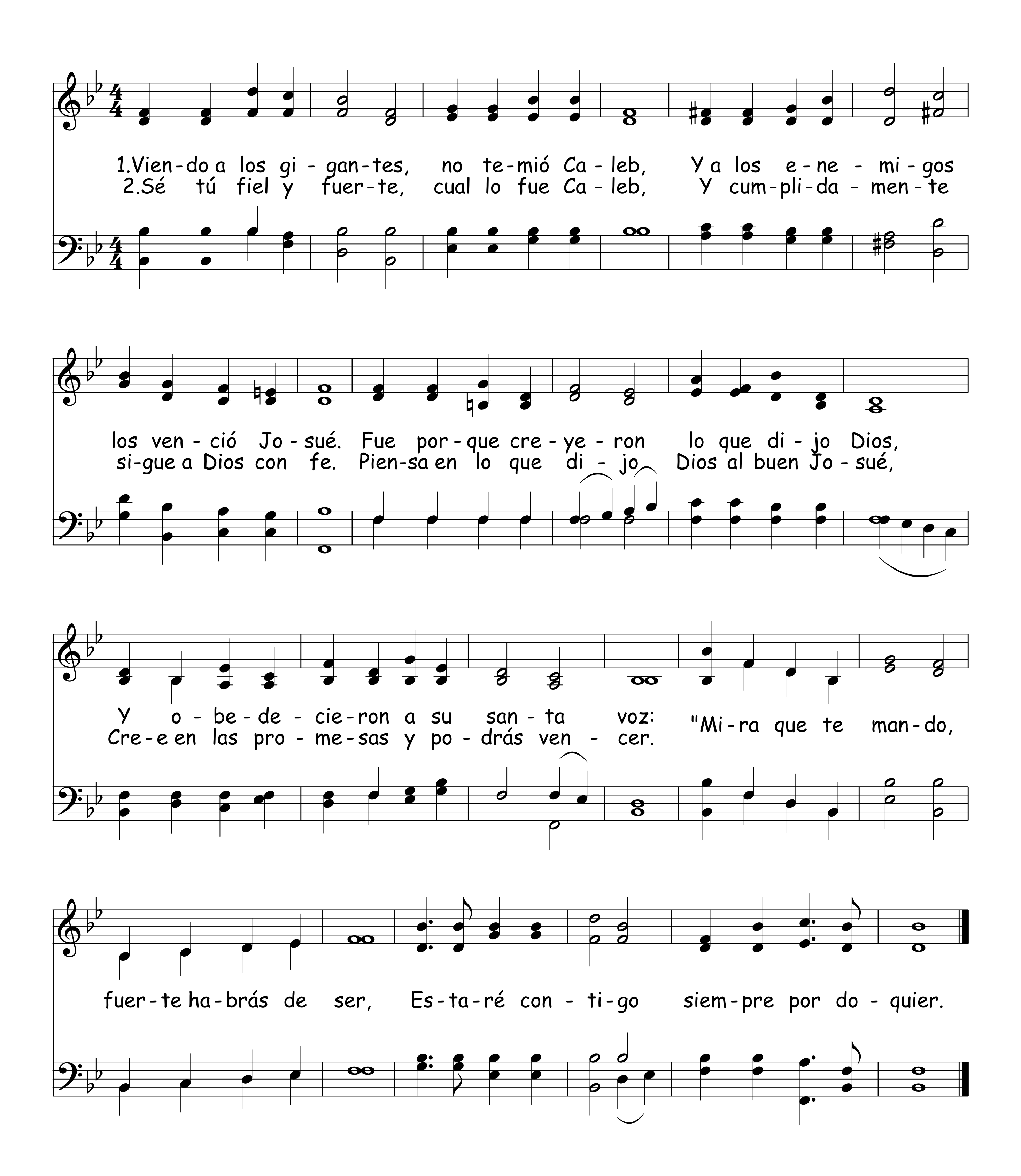
(Popular)

746
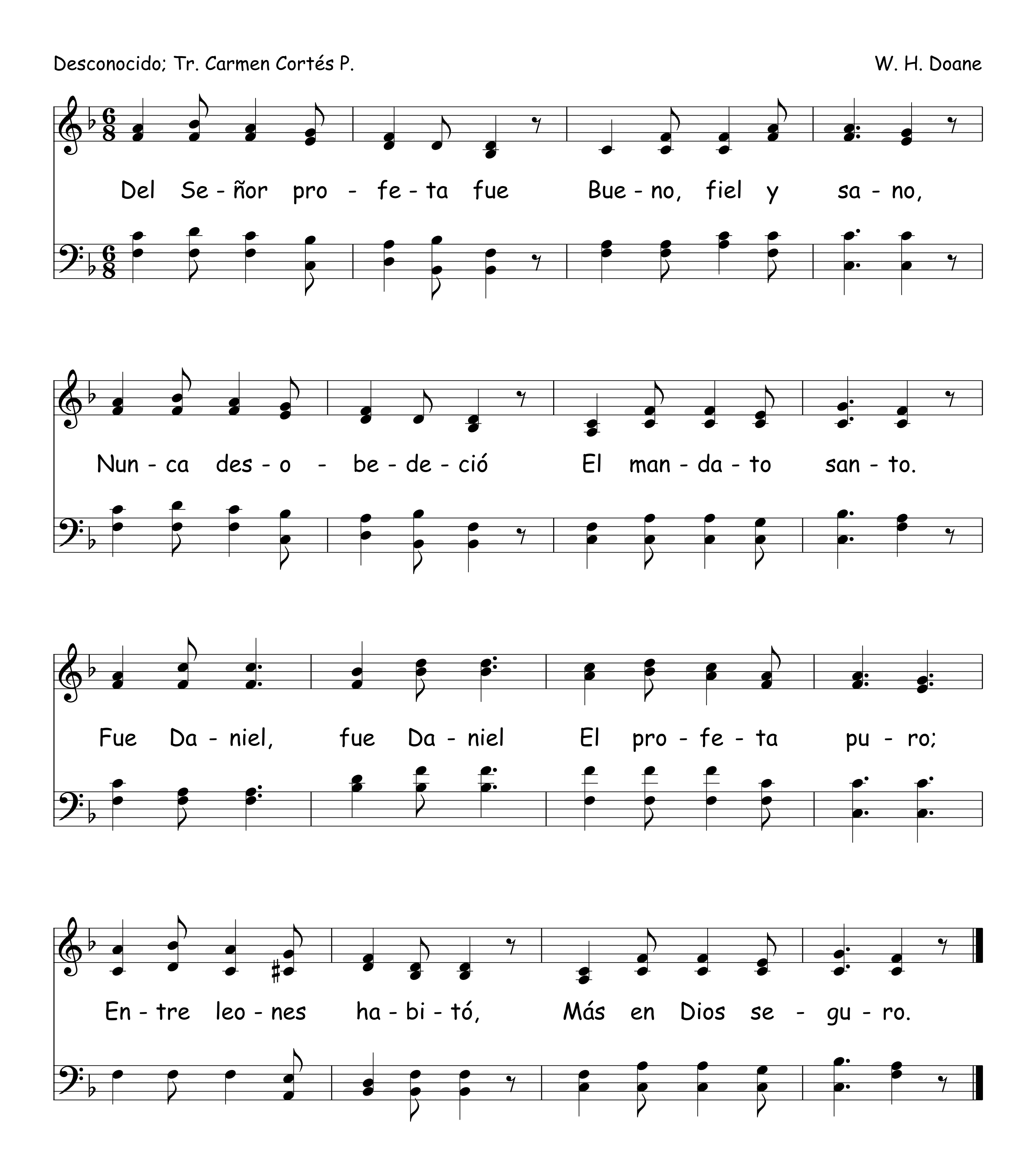
Arr. Luis Monge V.



747 Viendo A Los Gigantes



Un Profeta Del Señor



749 Un Hombre Muy Famoso

Arr. Luis Monge V.
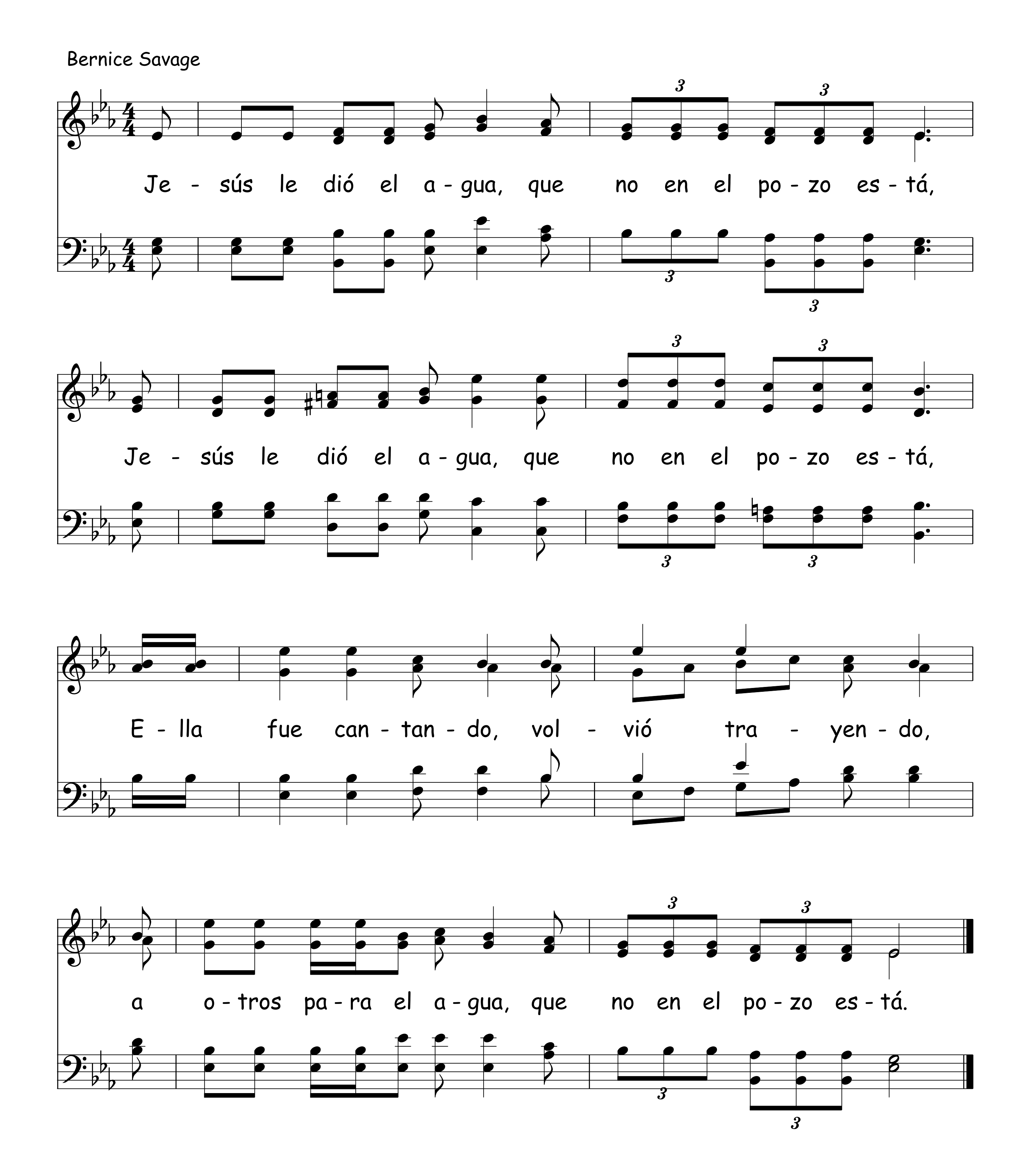
1.Un hom - bre muy fa - mo - so en la his - to - ria fue No - é,
2. Do - ña ce - bra en - tró con su lis - ta - do pa - le - tó,
3. Cer - ca de cua - ren - ta dí - as du - ró el cha - pa - rrón,

que hi - zo un ar - ca in - men - sa, que me - dí - a mu - chos pies.
la si - guió el ca - me - llo, la ser - pien - te cas - ca - bel,
has - ta que en un mon - te el ar - ca in - men - sa se varó.

La pin - tó con al - qui - trán, y le hi - zo un ven - ta - nal,
el mo - ni - to o - ran - gu - tán, el ra - tón y el puer - co es - pín,
Ya sa - lió el se - ñor No - é y un al - tar e - di - fi - có,

y a los a - ni - ma - les en - ce - rró de dos en dos.
la ji - ra - fa, el bu - rro, la pa - lo - ma y el zor - zal.
y con go - zo in - men - so al Se - ñor a - llí a - do - ró.

Jesús Le Dio El Agua 750



751 Somos Un Pequeño Pueblo Muy Feliz

Arr. Luis Monge V.

So - mos un pe - que - ño pue - blo muy fe - liz,
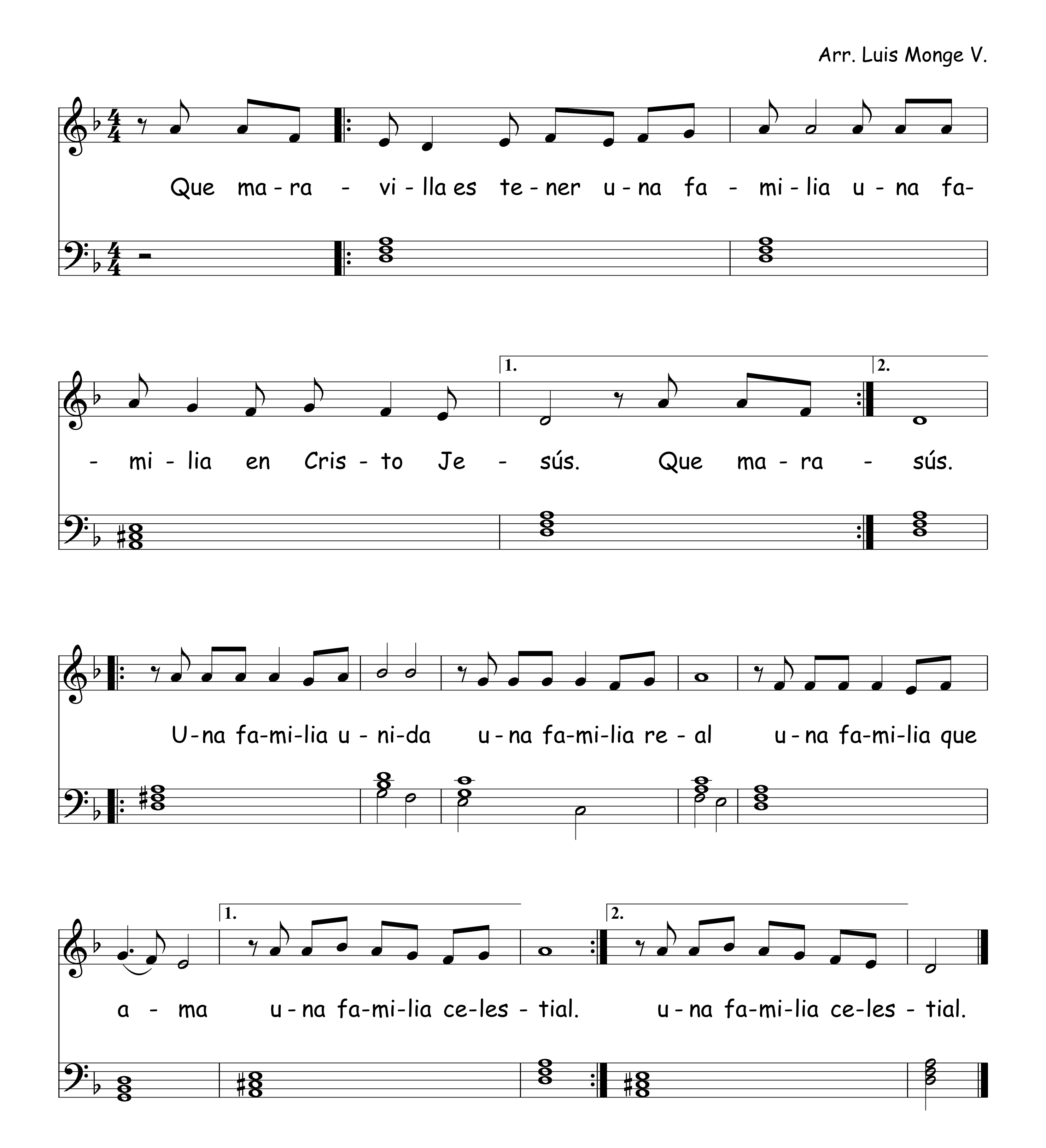
so - mos un pe - que - ño pue - blo muy fe - liz.

El Se - ñor es nues - tro guí - a y nos col - ma de a - le - grí - a

so - mos un pe - que - ño pue - blo muy fe - liz. ¡Oh, sí!

Que Maravilla Es Tener Una Familia 752
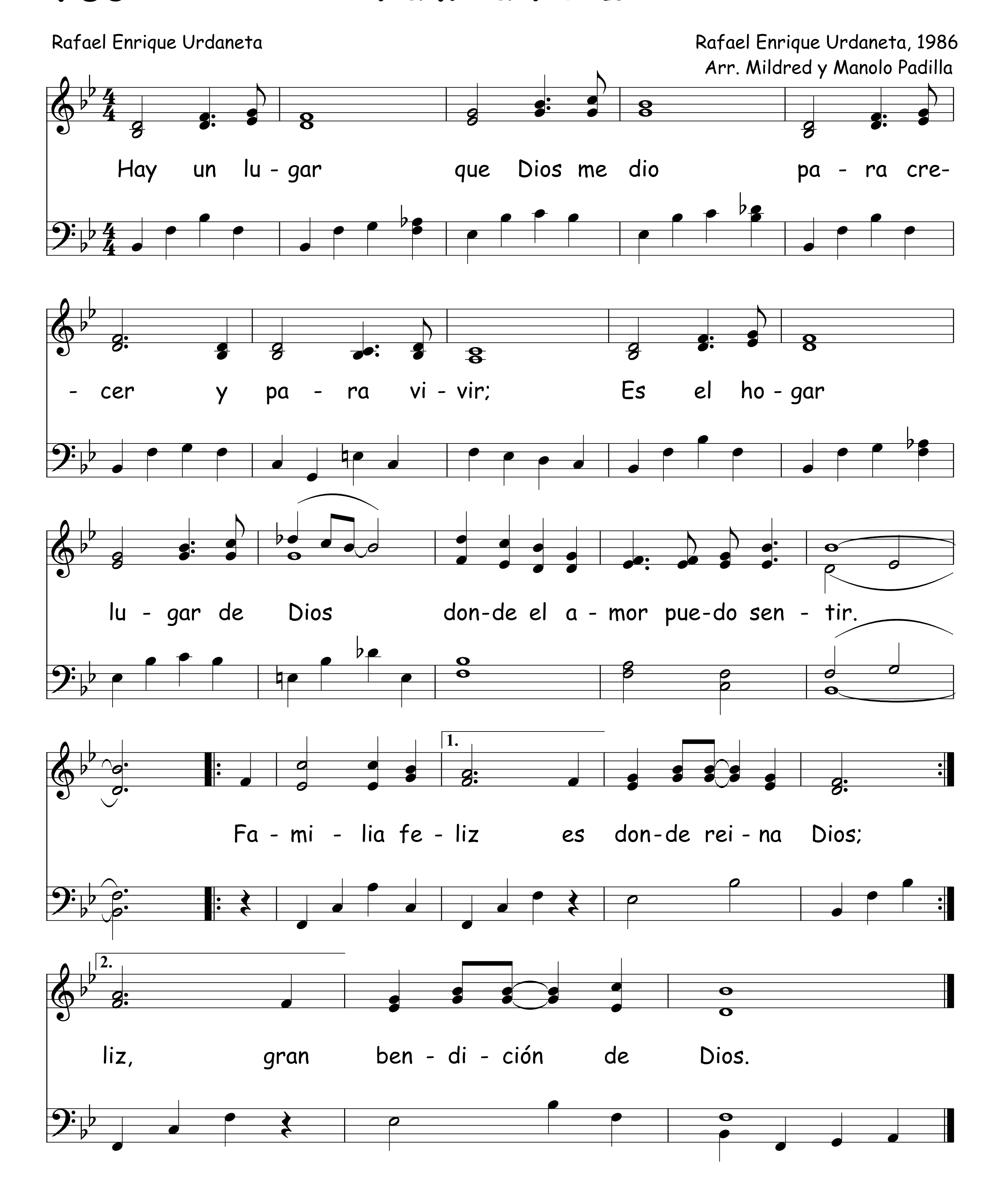
Arr. Luis Monge V.



753 Familia Feliz
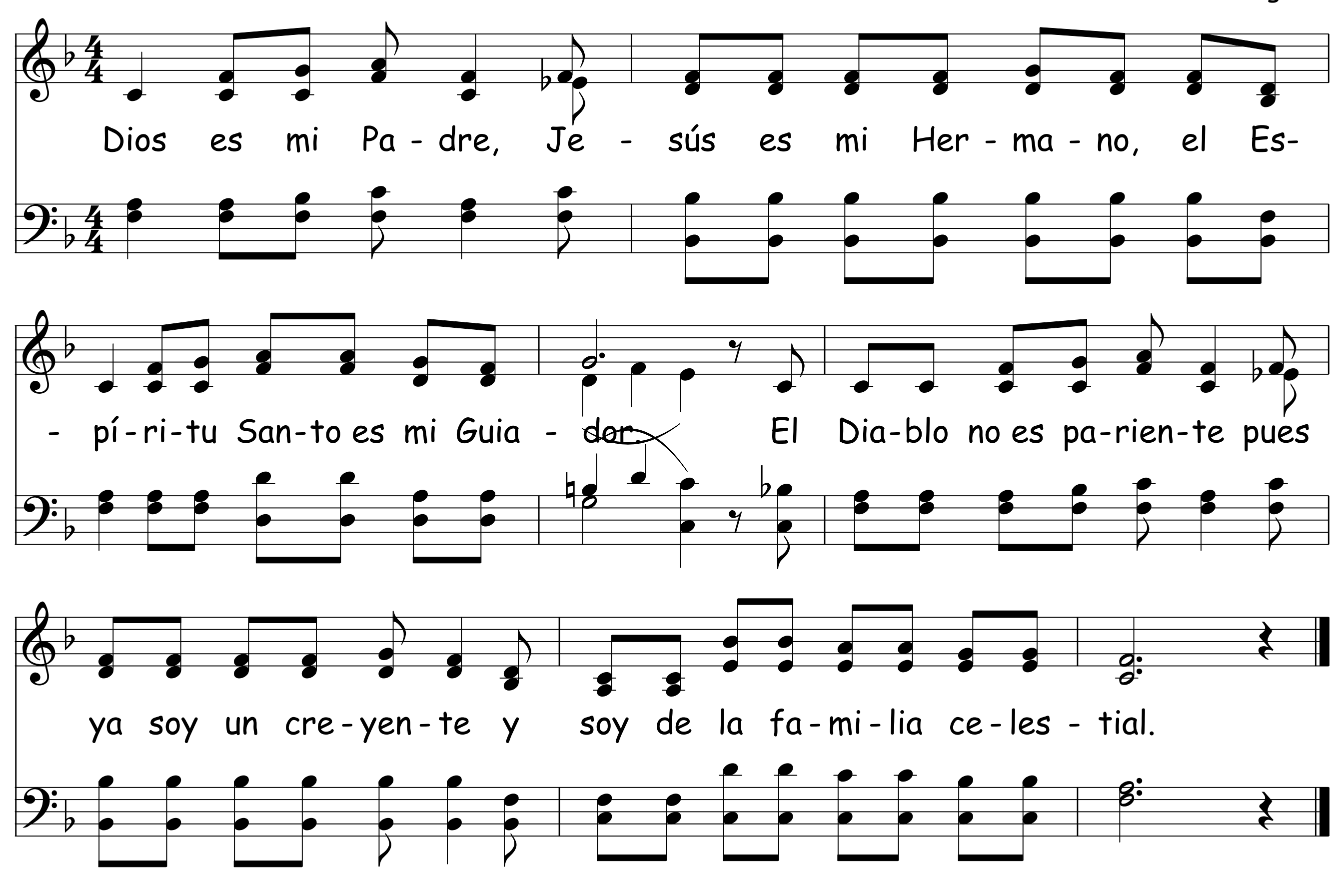
Rafael Enrique Urdaneta

Rafael Enrique Urdaneta, 1986
Arr. Mildred y Manolo Padilla
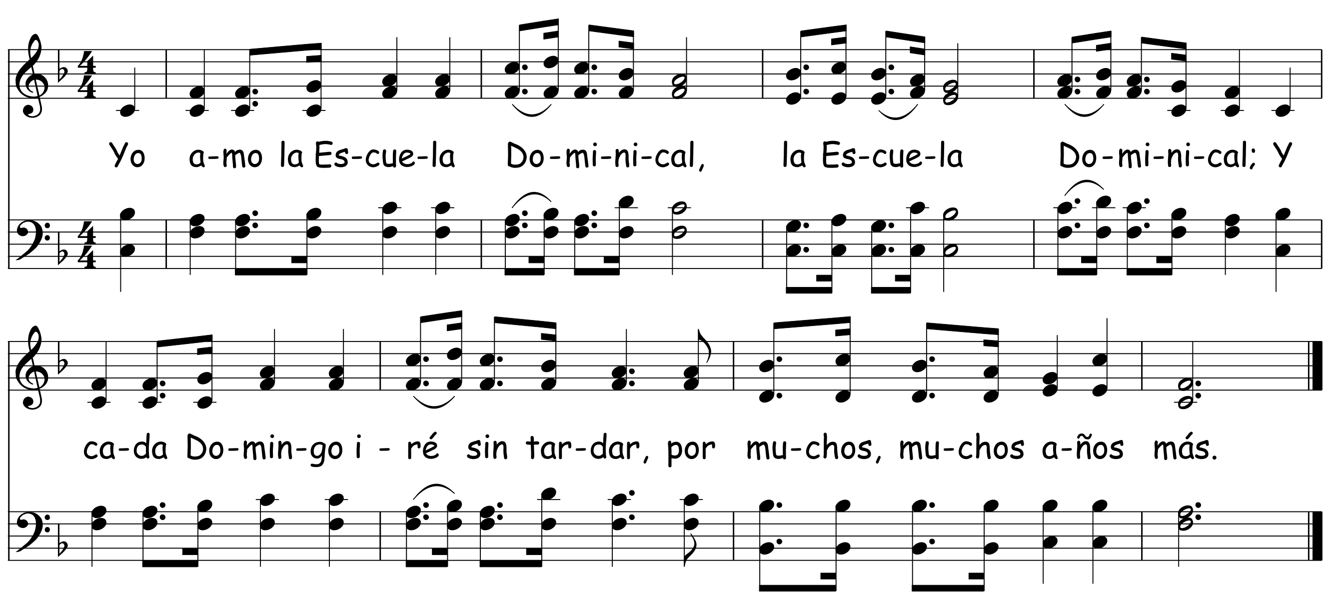


Dios Es Mi Padre 754

Arr. Luis Monge V.
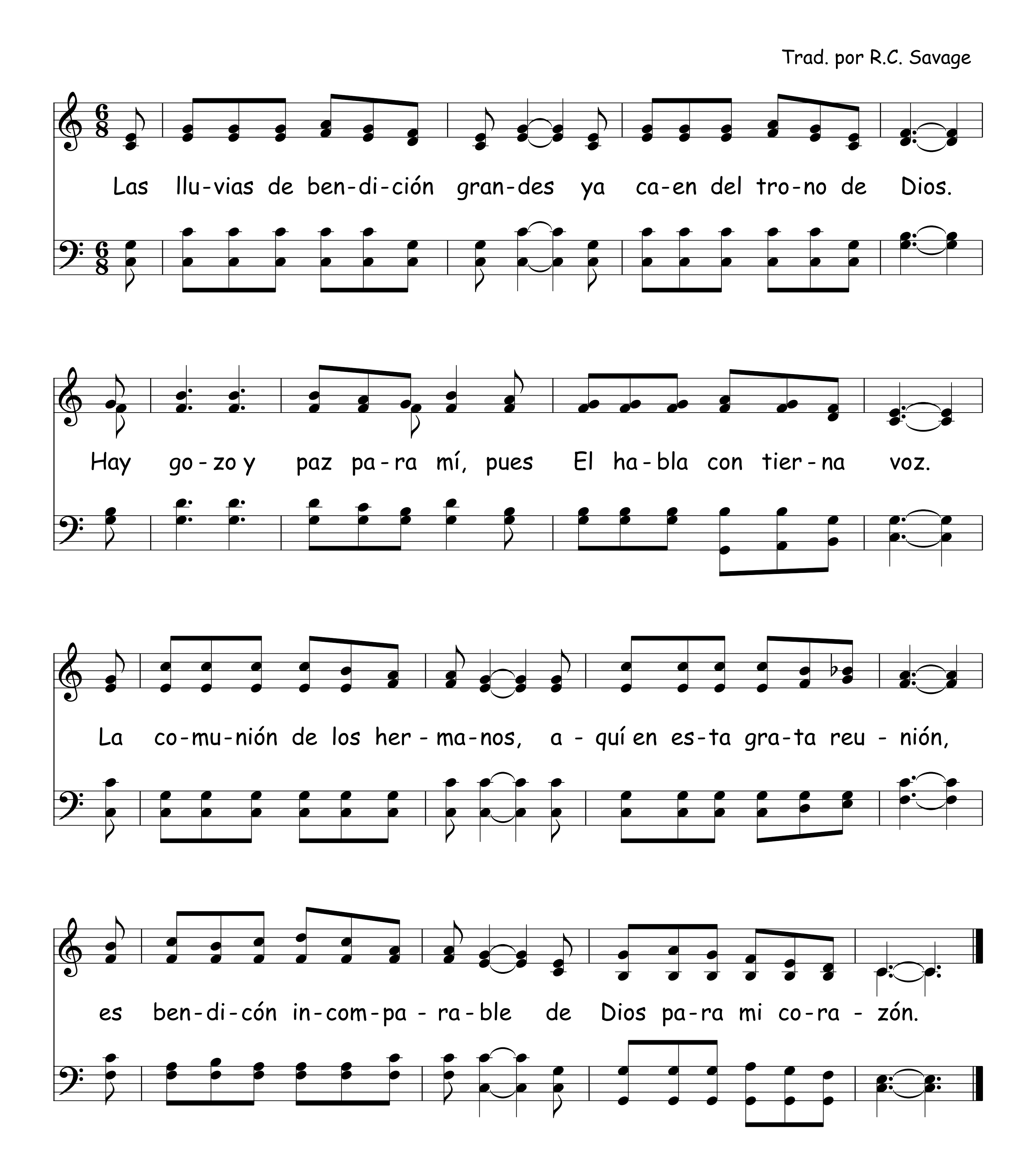


Yo Amo La Escuela Dominical 755

Arr. Luis Monge V.
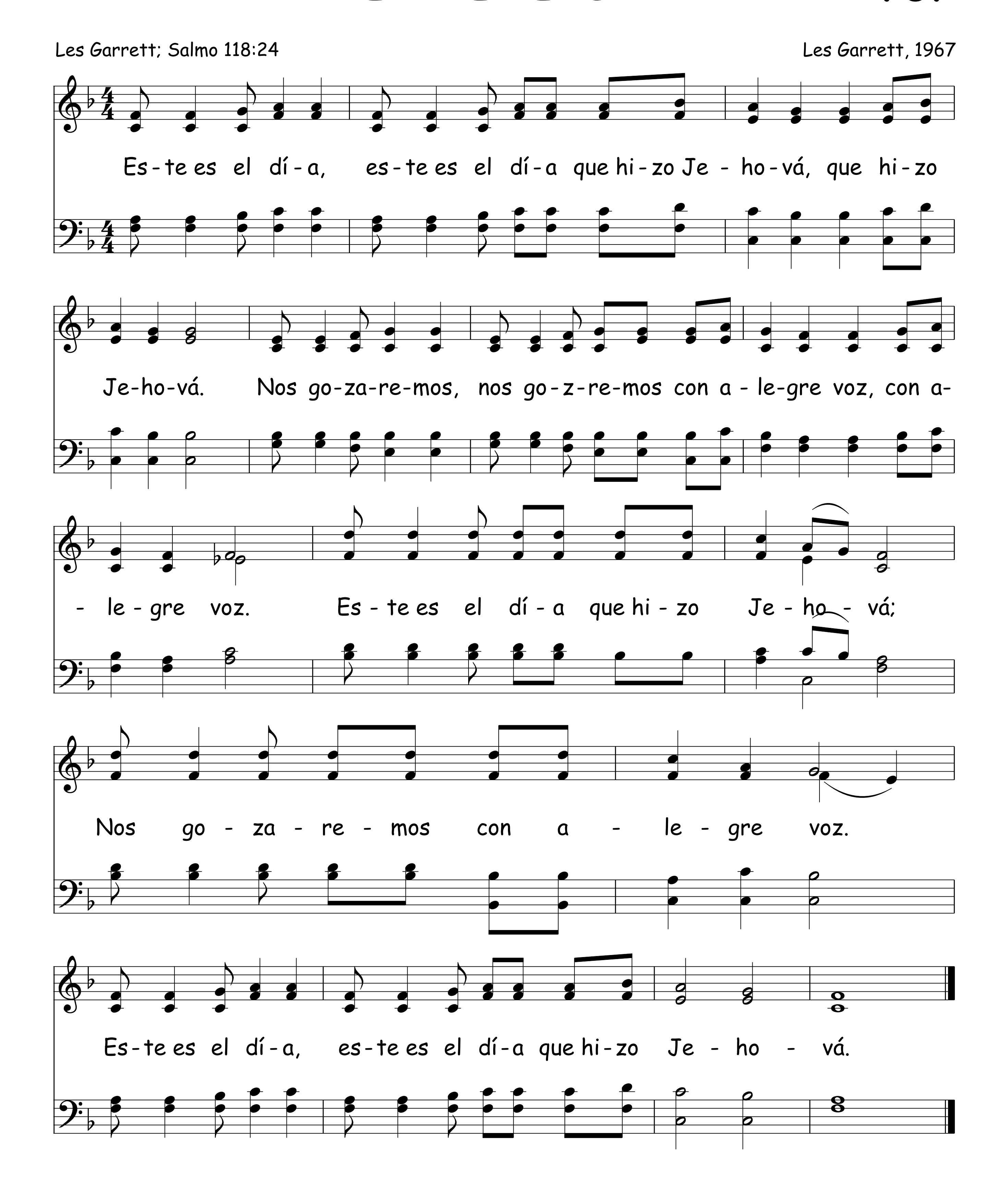


756 Las Lluvias Ya Caen

Trad. por R.C. Savage
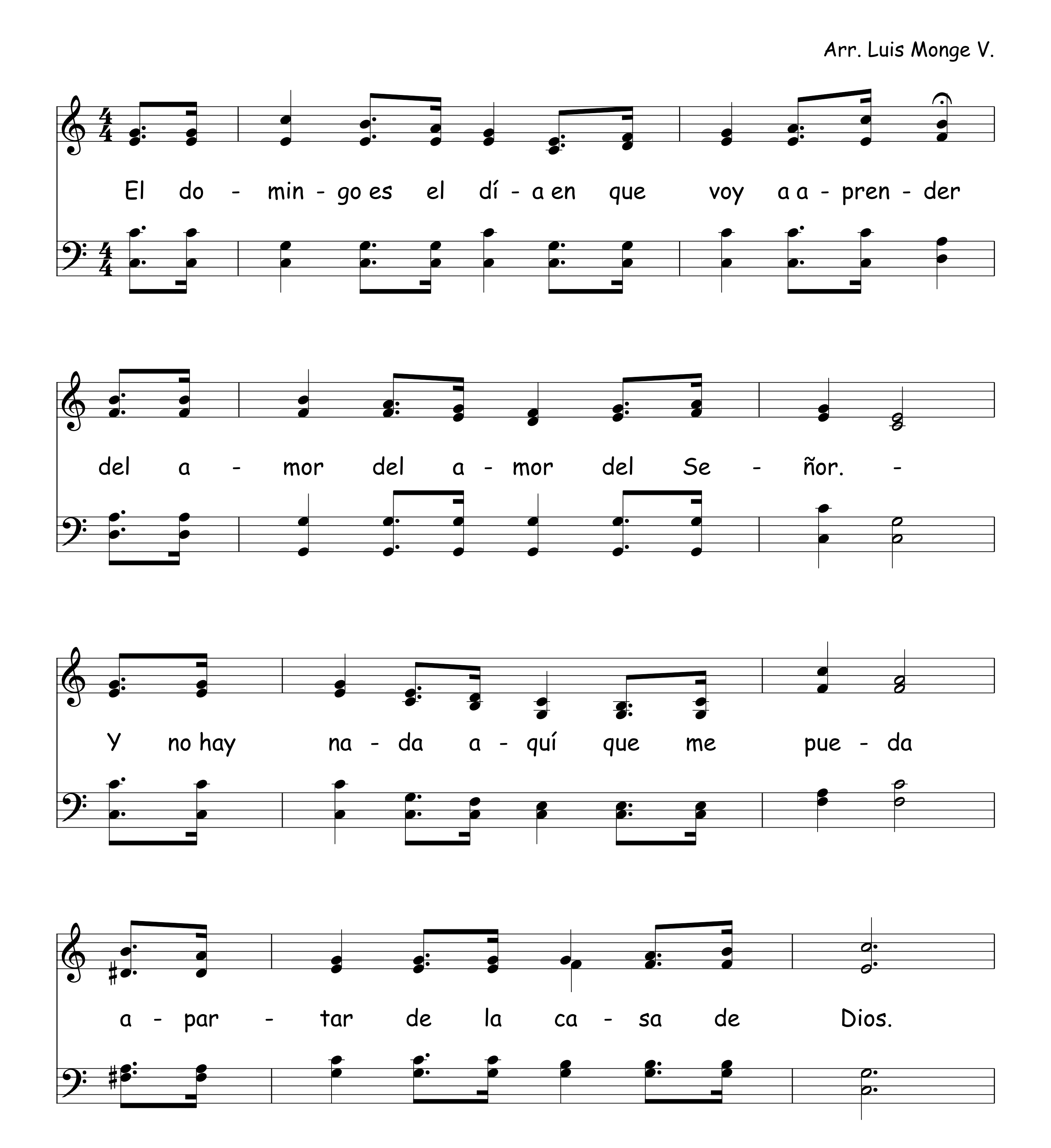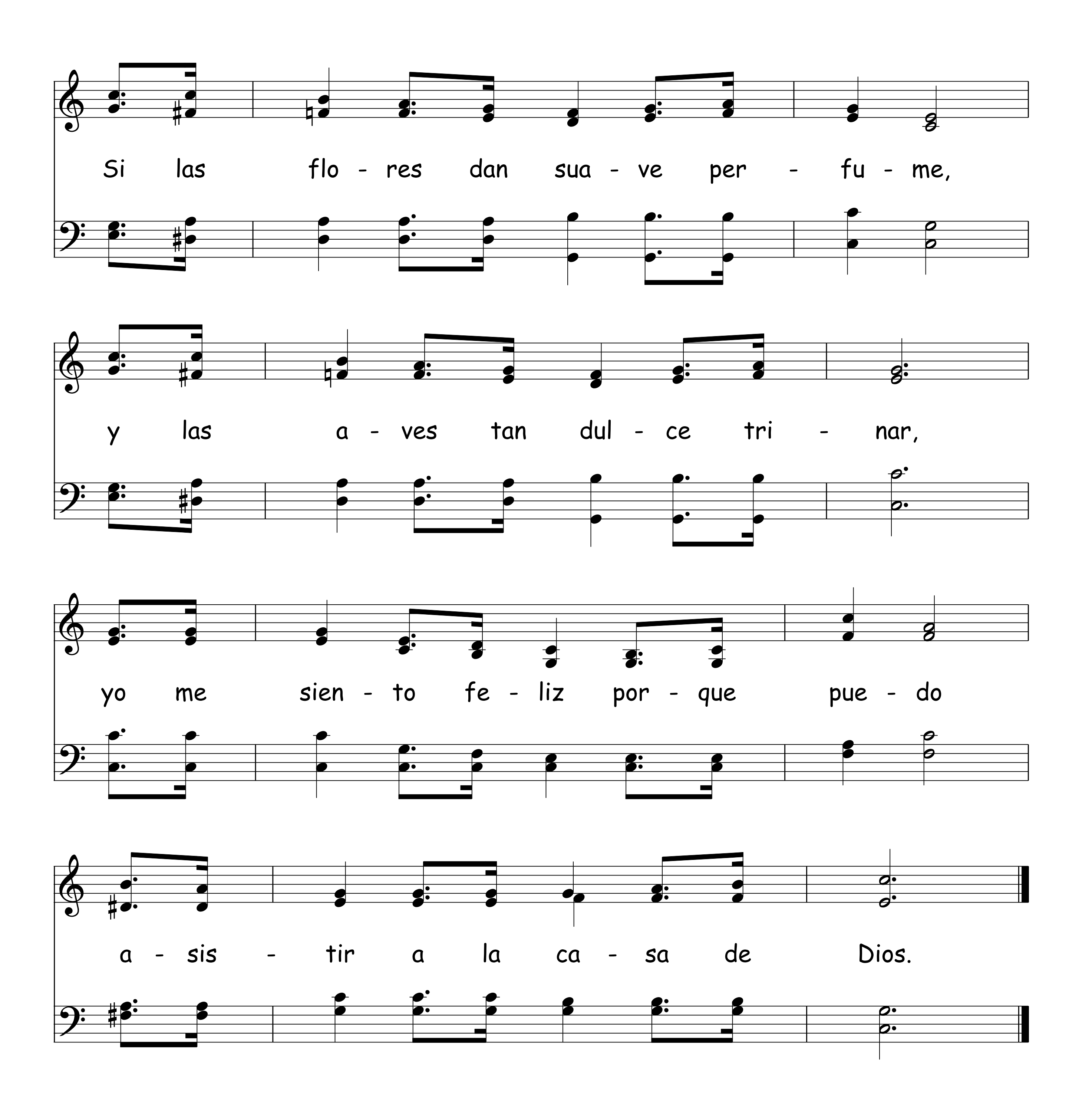


Este Es El Día



758 El Domingo Es El Día
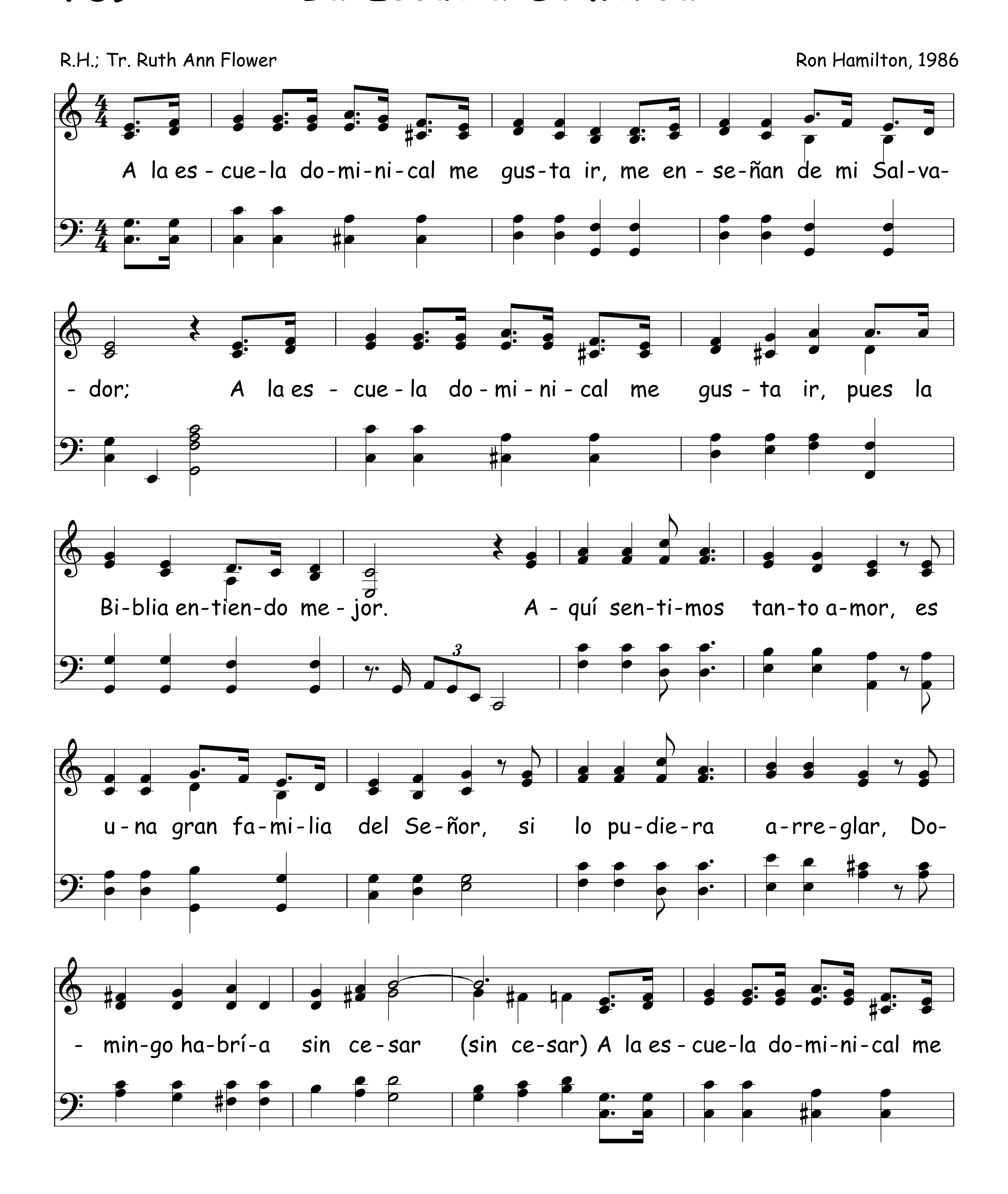
Arr. Luis Monge V.
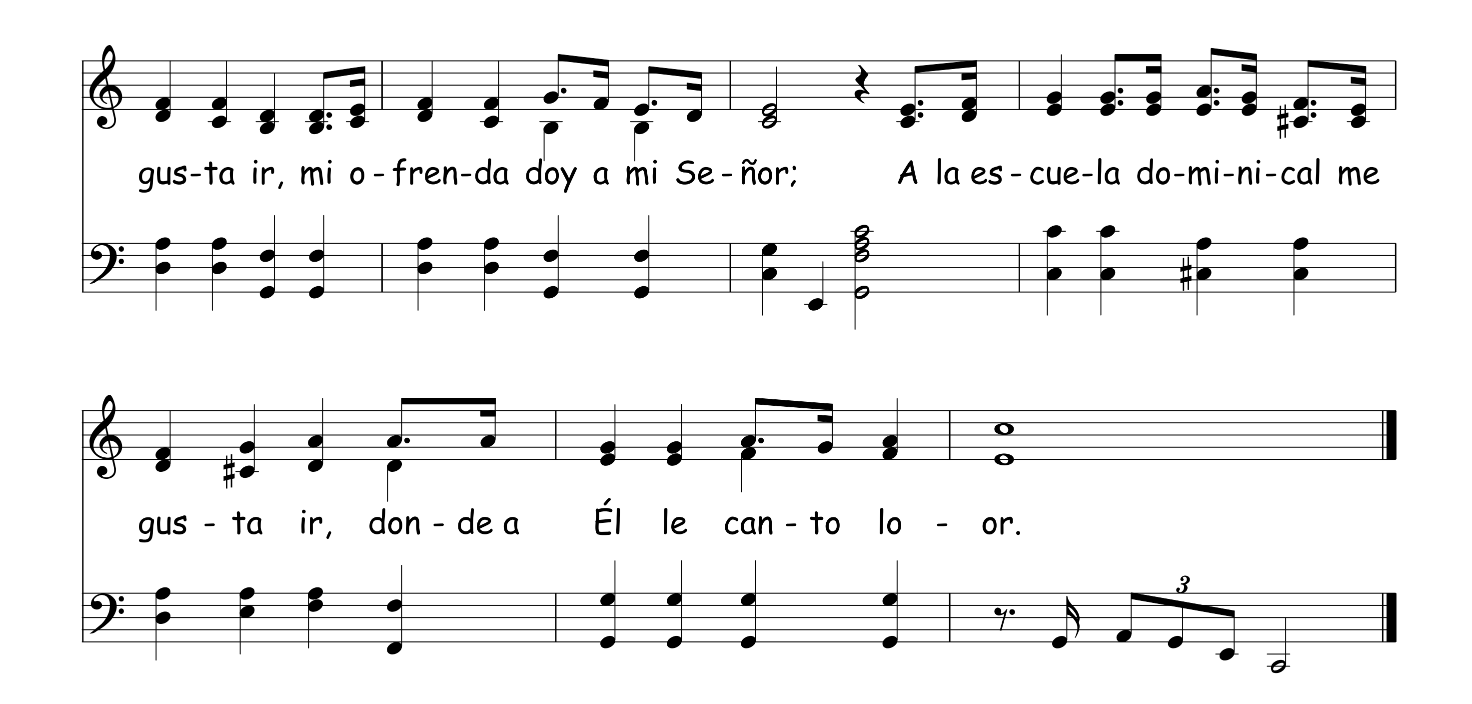




Si las flo - res dan sua - ve per - fu - me,
y las a - ves tan dul - ce tri - nar,
yo me sien - to fe - liz por - que pue - do
a - sis - tir a la ca - sa de Dios.
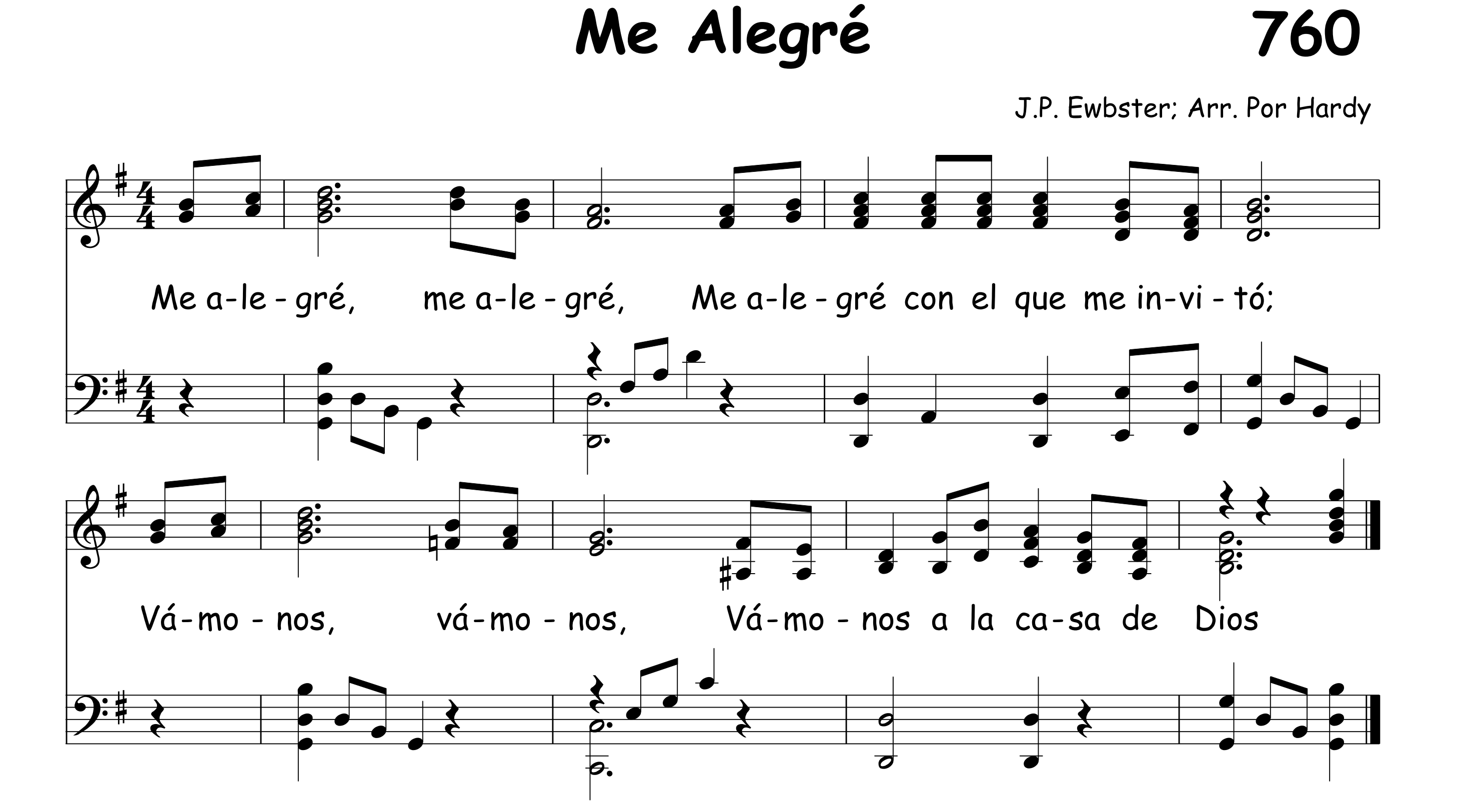
759 La Escuela Dominical





Me Alegré 760

J.P. Ewbster; Arr. Por Hardy



761 Yo Me Alegré Con Los Que Me Decían

Arr. Luis Monge V.

Yo me a - le - gré con los que me de - cí - an

a la ca - sa de Jeho - vá i - re - mos. re - mos.

Yo i - ré, yo i - ré, a la ca - sa de Jeho-

- vá yo i - ré. yo i ré.
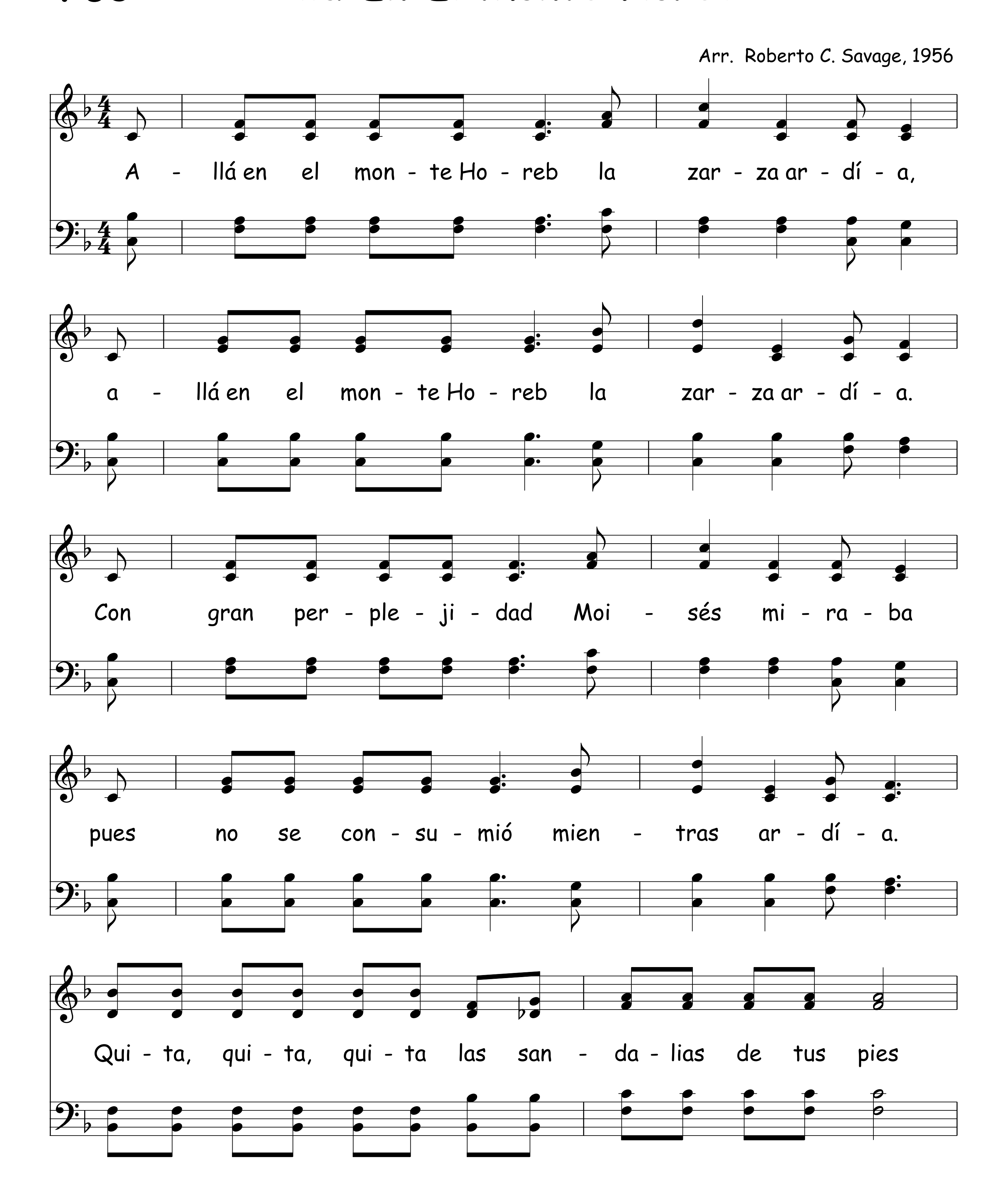
Cuando Voy Al Templo 762

James R. Murray, 1872

En voz ba - ja de - bo ha - blar, sua - ve - men - te ca - mi - nar
cuan - do yo fe - liz es - toy en la i - gle - sia.
Aun - que a Dios no pue - do ver, Él se en - cuen - tra por do - quier
y pro - cu - ro a - sí te - ner re - ve - ren - cia.

763 Allá En El Monte Horeb

Arr. Roberto C. Savage, 1956
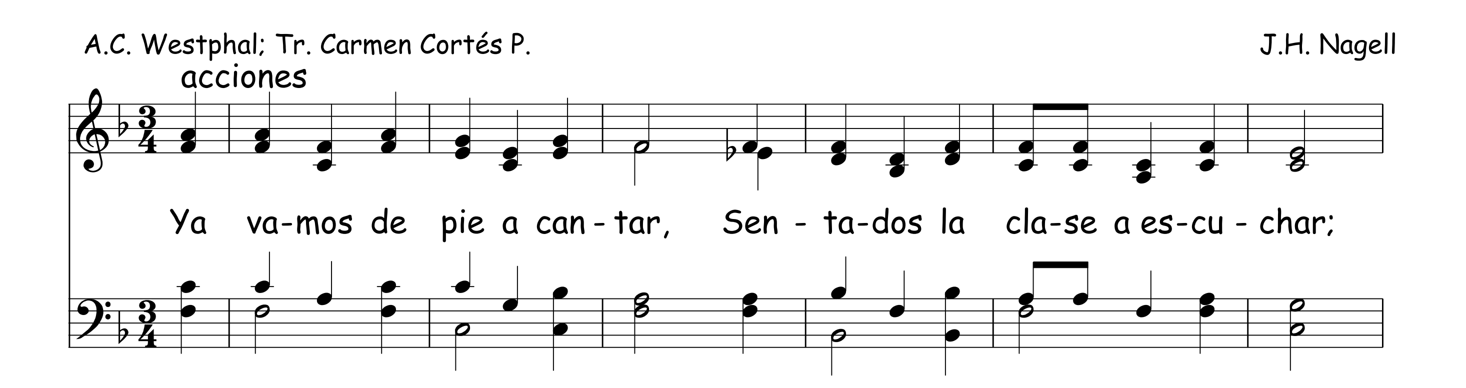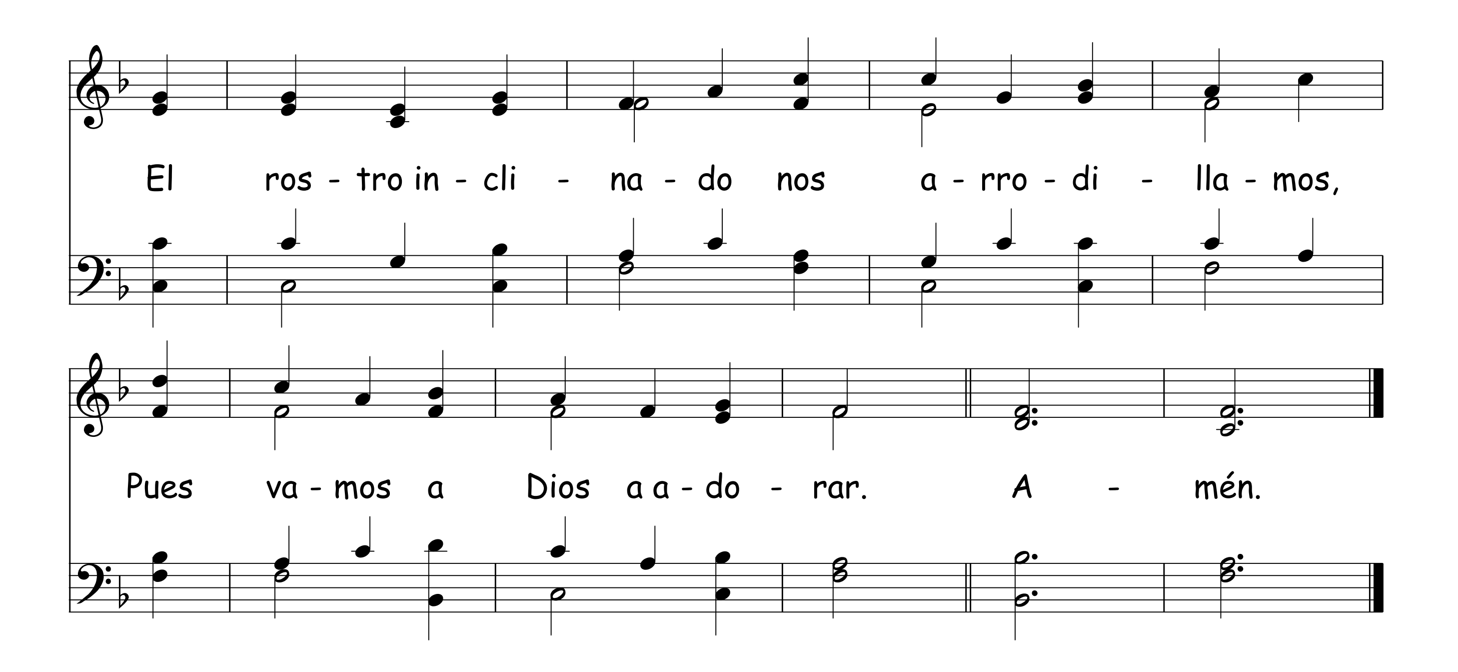


el lu - gar que pi - sas san - to es.

Qui - ta, qui - ta, qui - ta las san - da - lias de tus pies

el lu - gar que pi - sas san - to es.

Vamos A Cantar 764
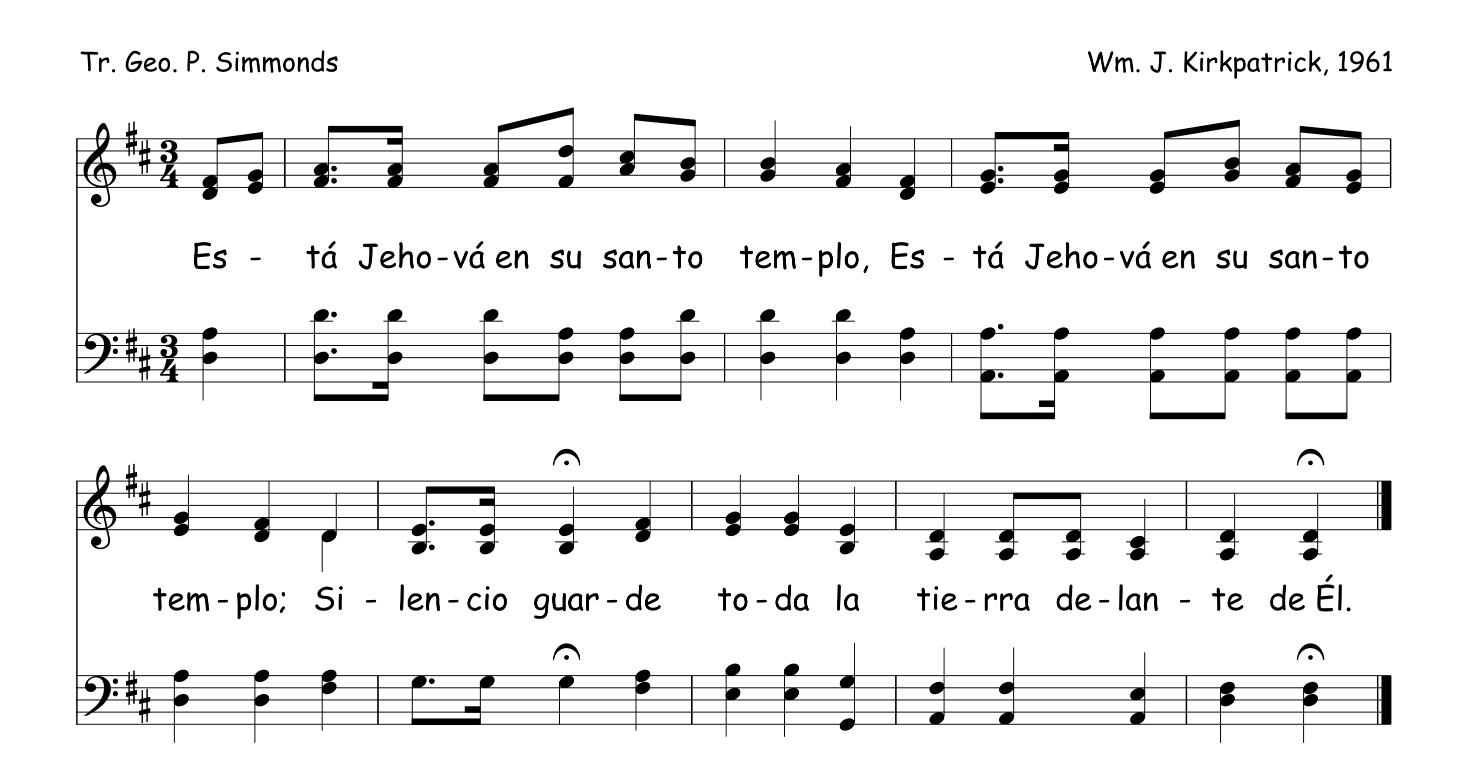




765 Está Jehová En Su Santo Templo

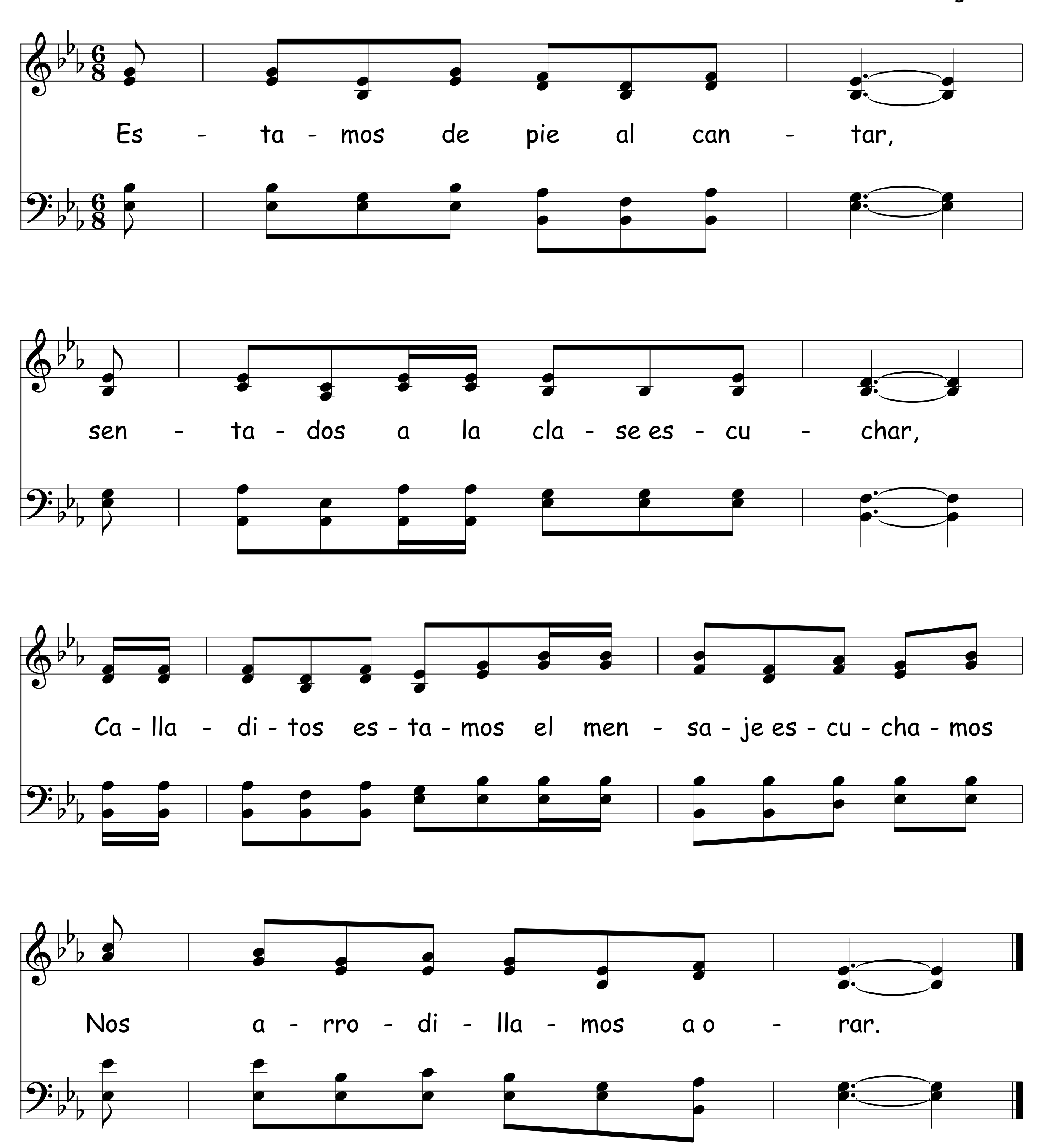
Tr. Geo. P. Simmonds

Wm. J. Kirkpatrick, 1961



Estamos De Pie Al Cantar   766
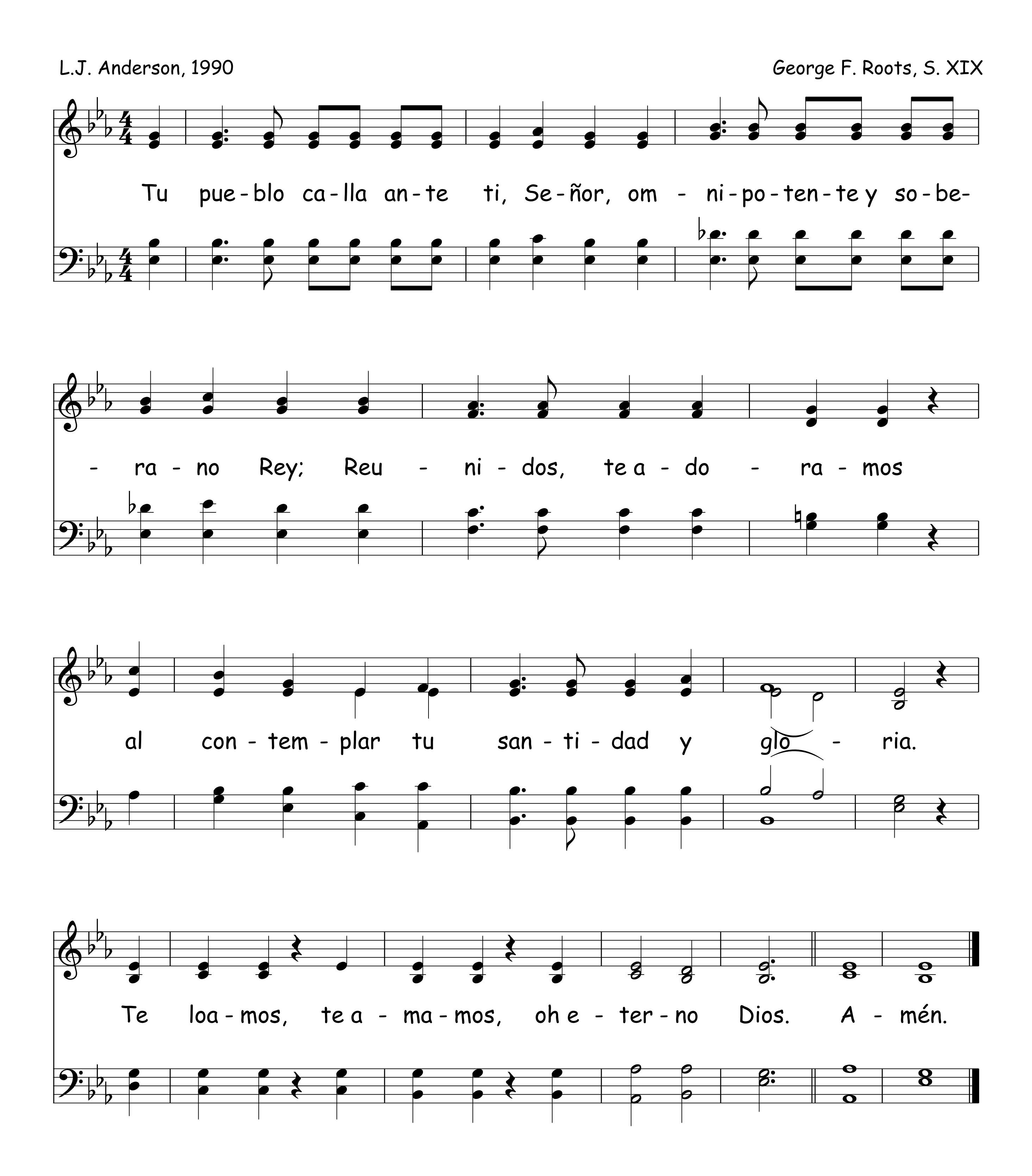
Arr. Luis Monge V.



767 Tu Pueblo Calla Ante Ti
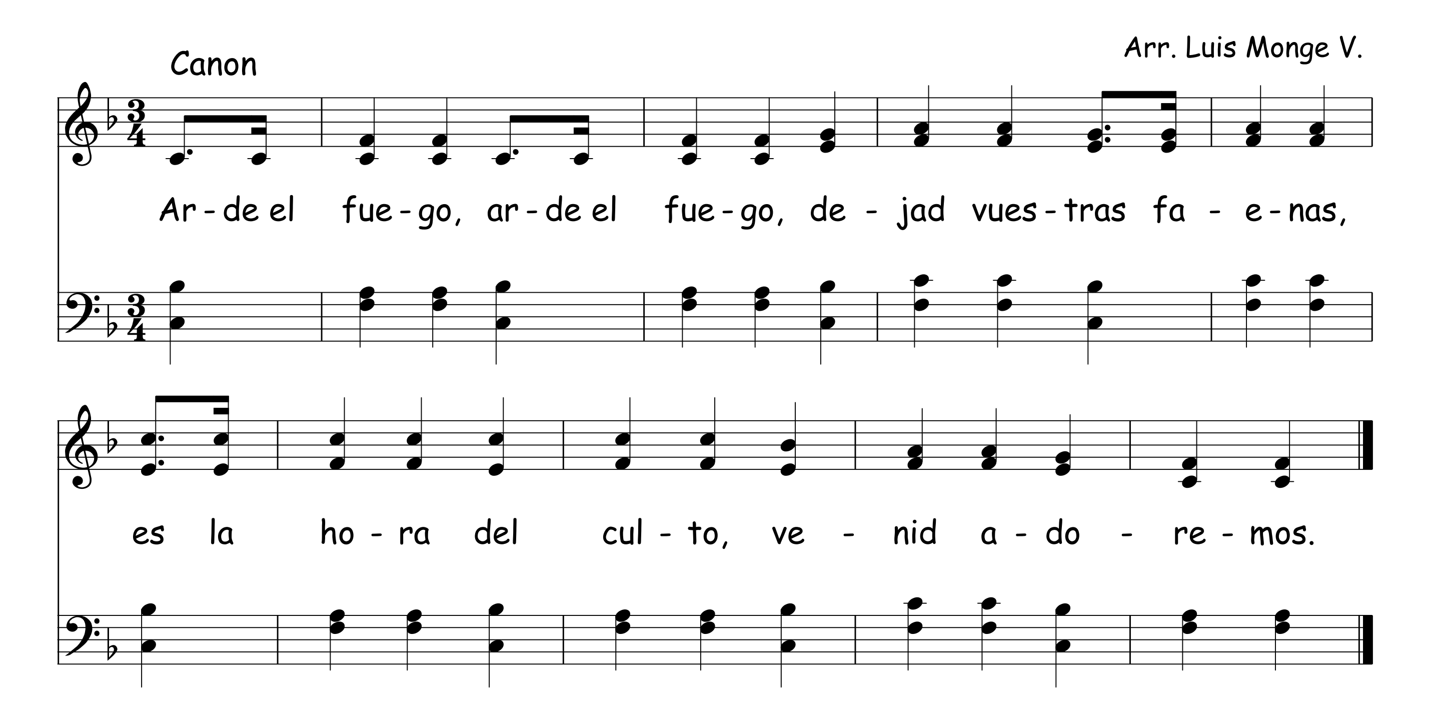
L.J. Anderson, 1990

George F. Roots, S. XIX



Arde El Fuego 768
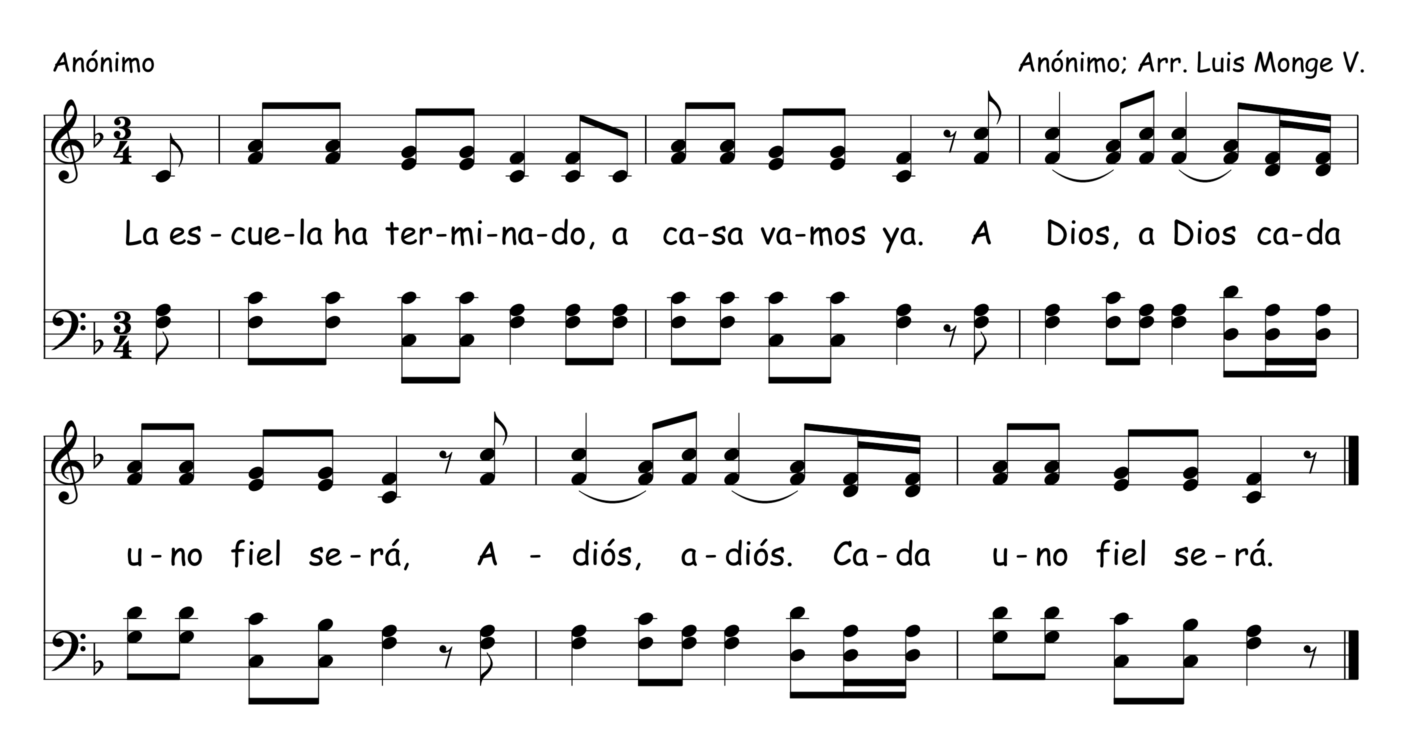
Arr. Luis Monge V.



La Escuela Ha Terminado 769

Anónimo
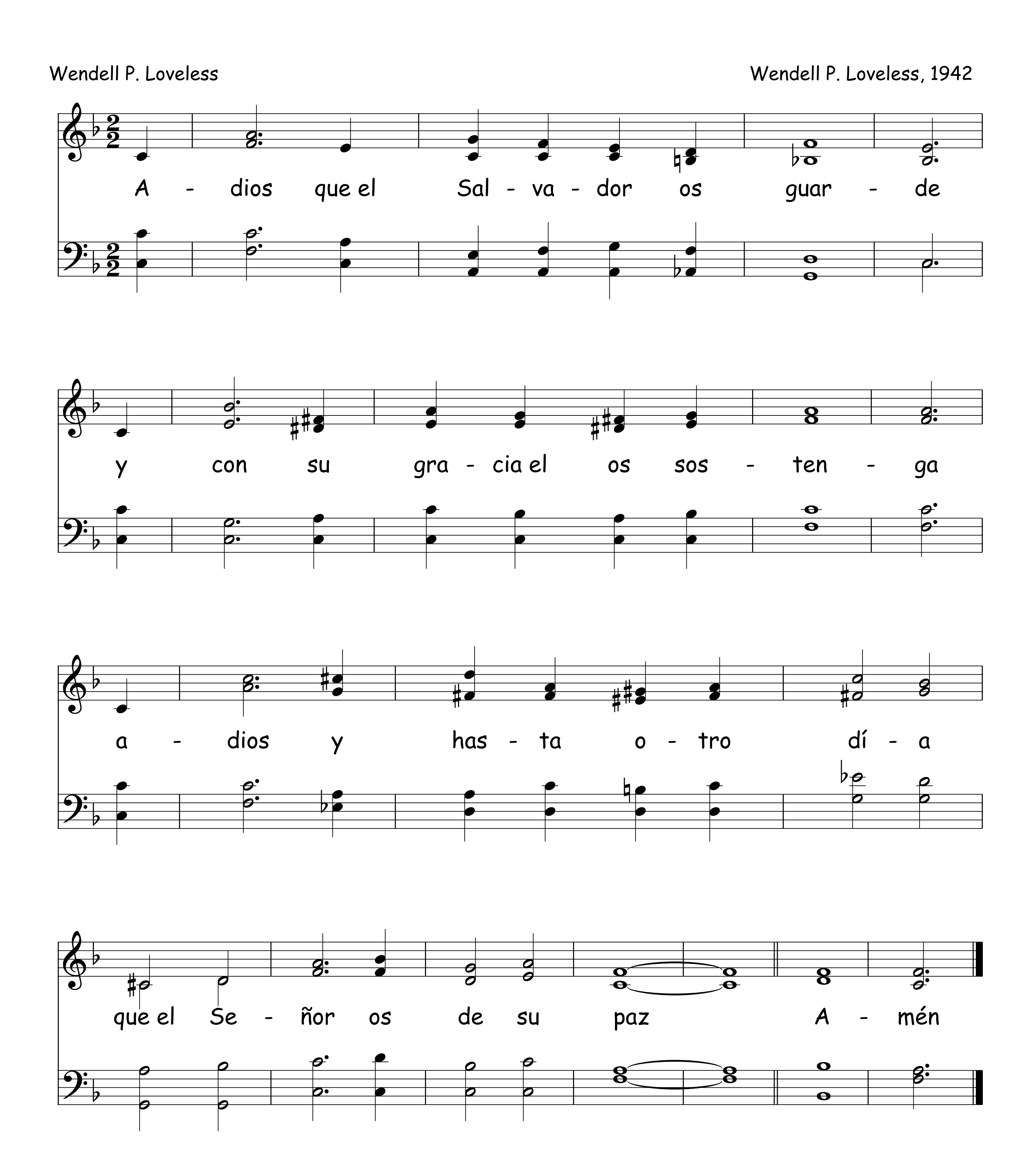
Anónimo; Arr. Luis Monge V.
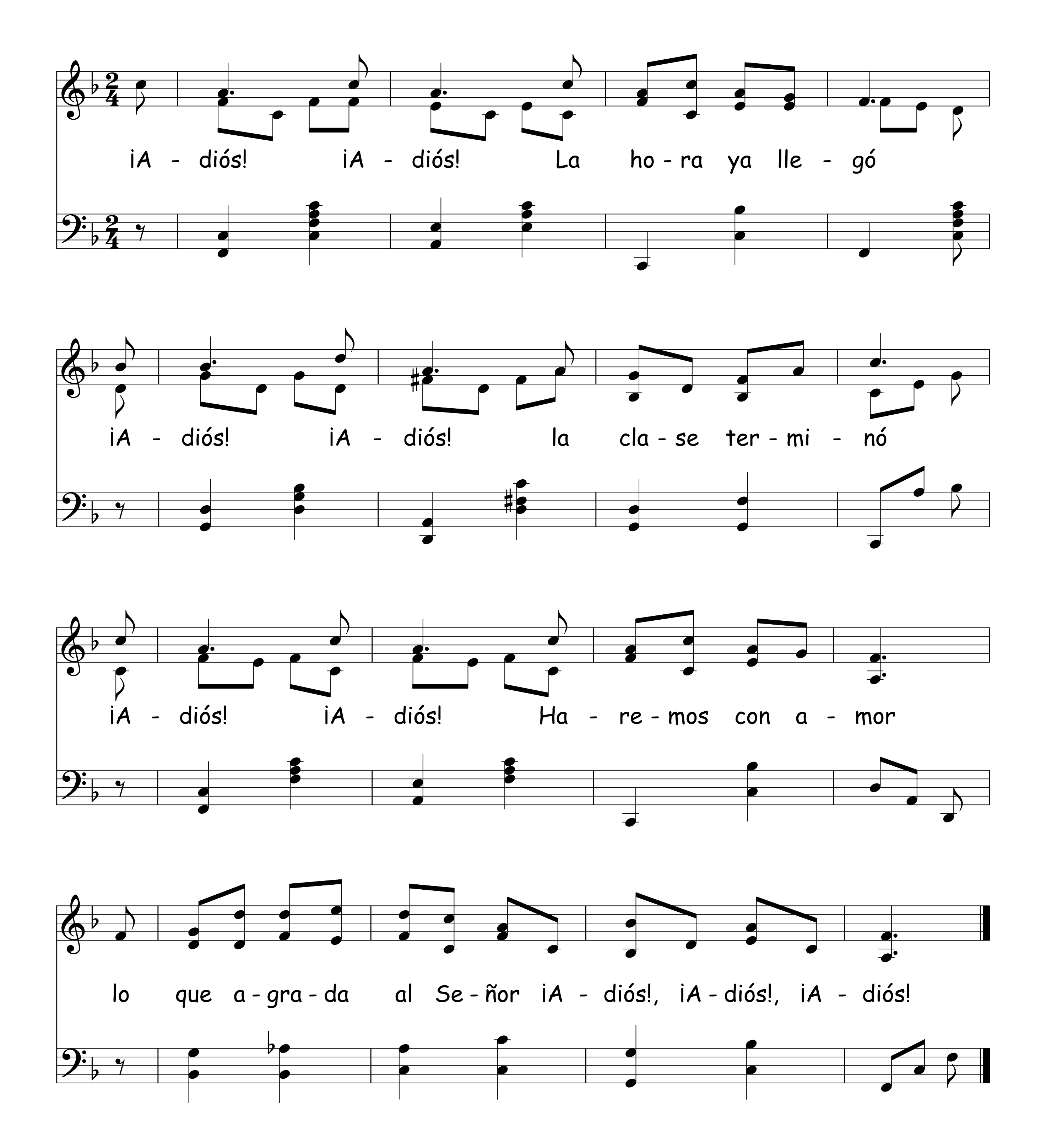


770 Adiós Que El Salvador Os Guarde

Wendell P. Loveless

Wendell P. Loveless, 1942
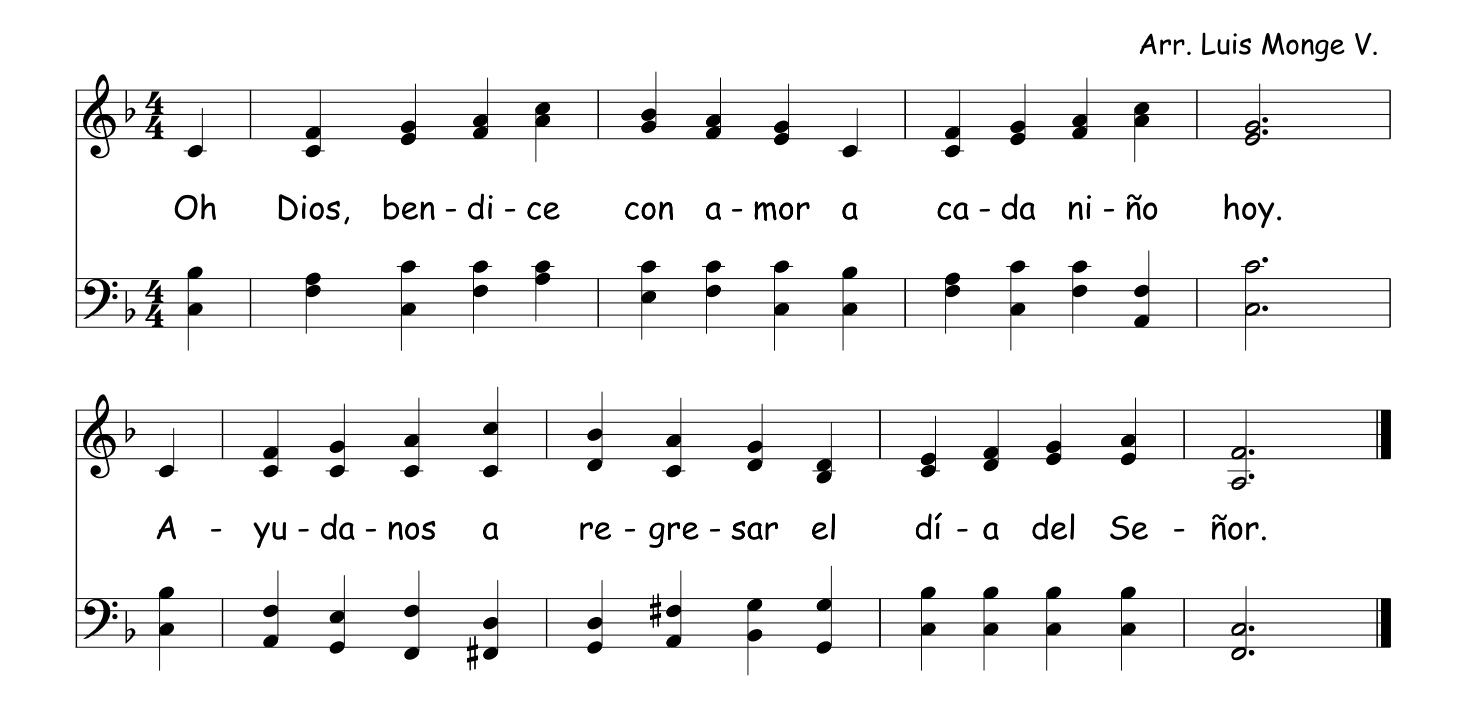


¡Adiós!


¡A - diós! ¡A - diós! La ho - ra ya lle - gó
¡A - diós! ¡A - diós! la cla - se ter - mi - nó
¡A - diós! ¡A - diós! Ha - re - mos con a - mor
lo que a - gra - da al Se - ñor ¡A - diós!, ¡A - diós!, ¡A - diós!

772 La Oración De Clausura
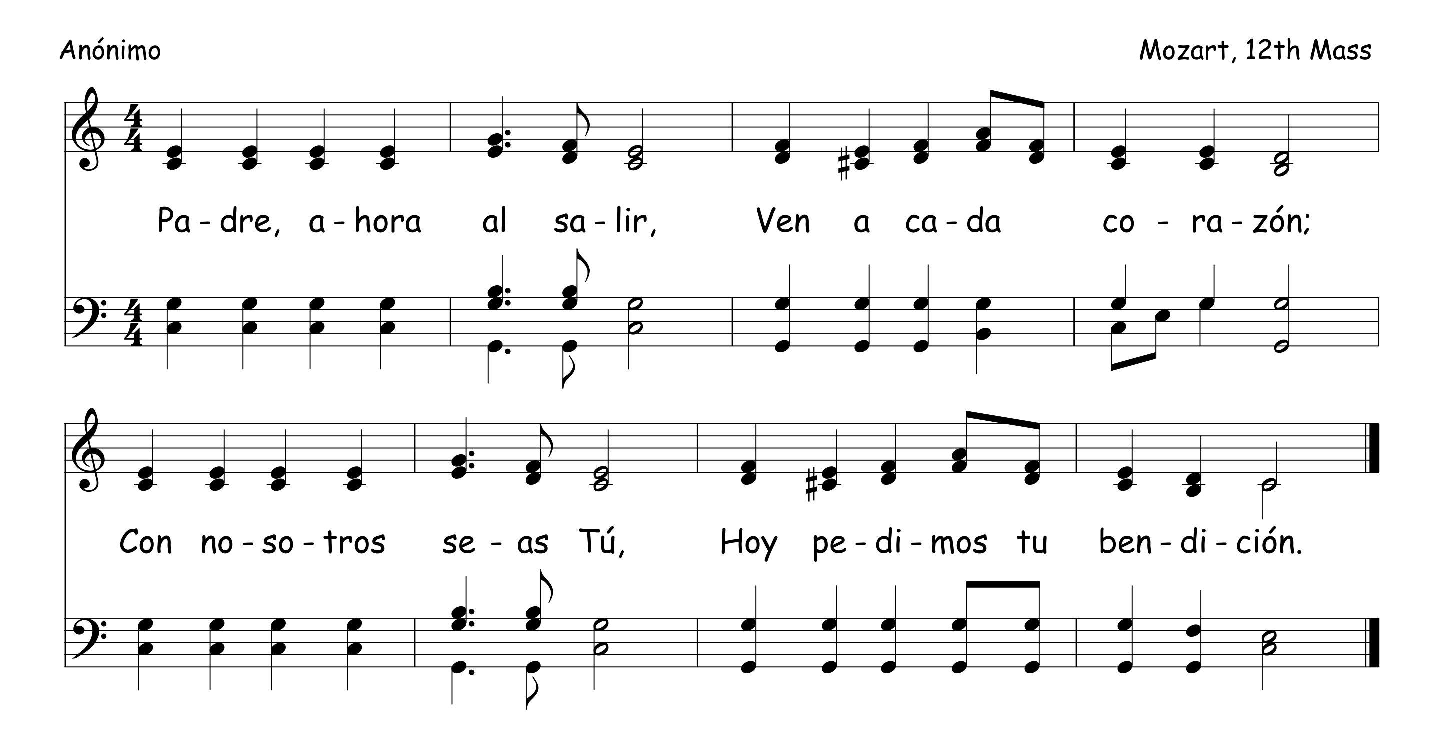
Arr. Luis Monge V.



773 Padre, Ahora Al Salir

Anónimo
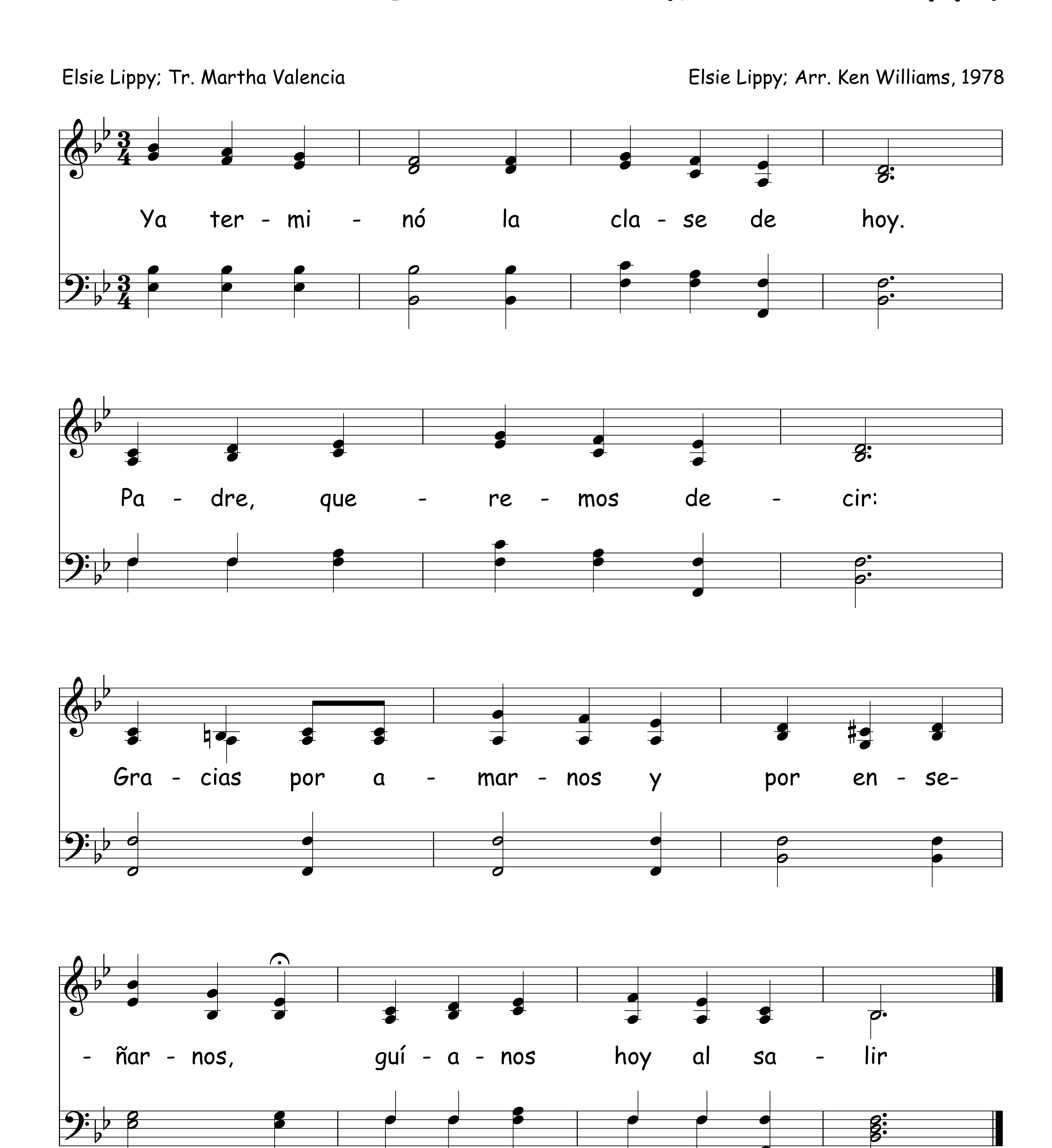
Mozart, 12th Mass



Ya La Clase Terminó 774

Elsie Lippy; Tr. Martha Valencia
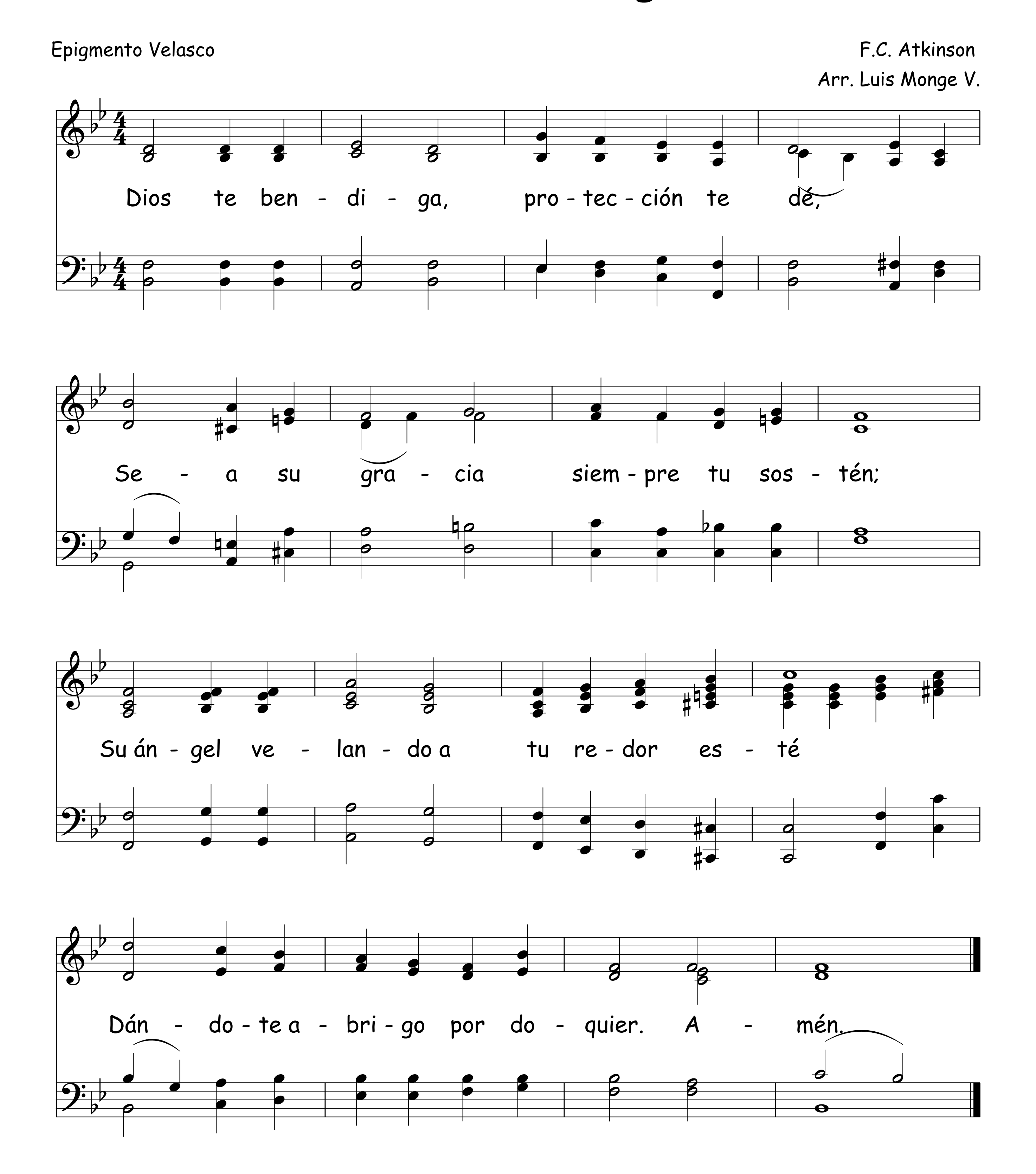
Elsie Lippy; Arr. Ken Williams, 1978



775 Dios Te Bendiga

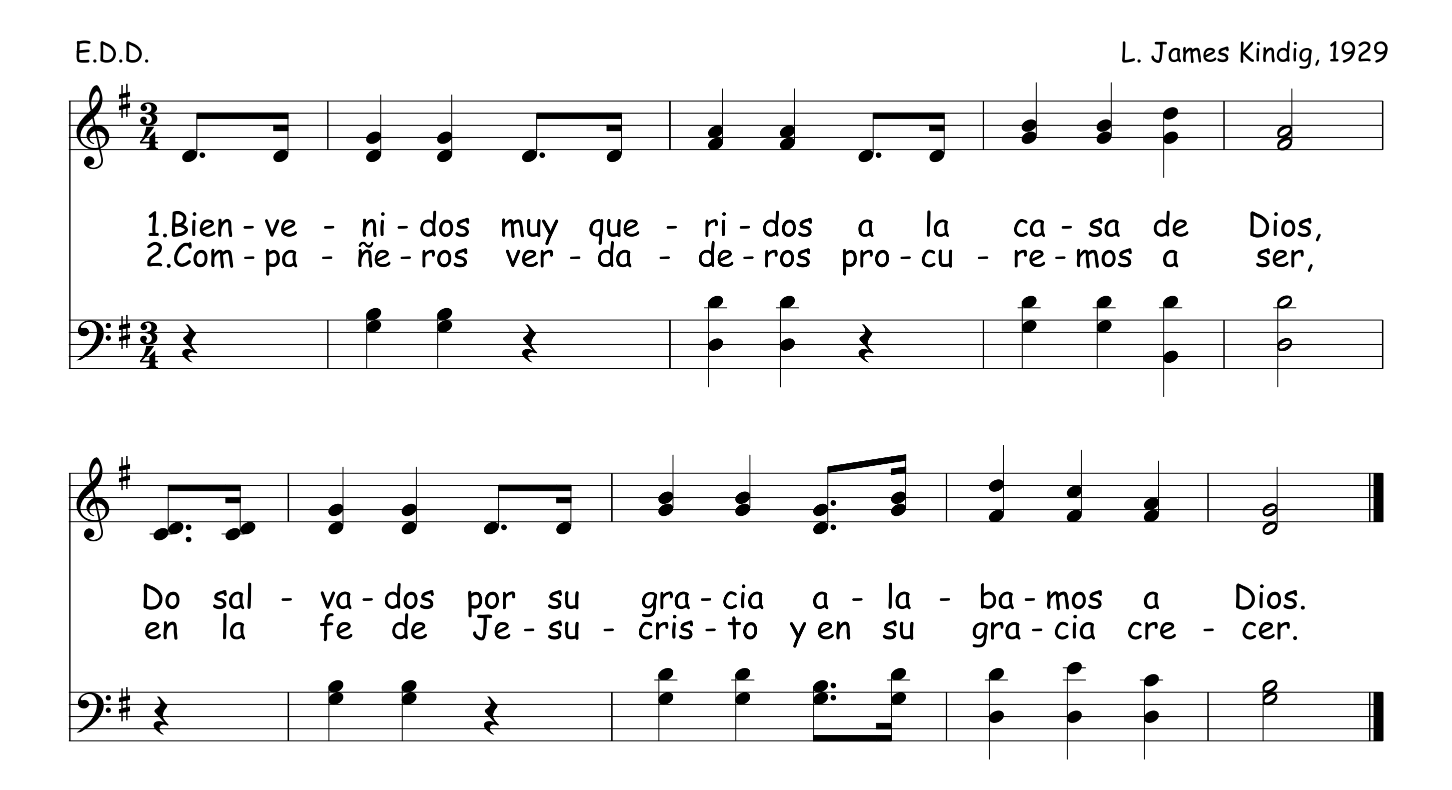
Epigmento Velasco

F.C. Atkinson
Arr. Luis Monge V.
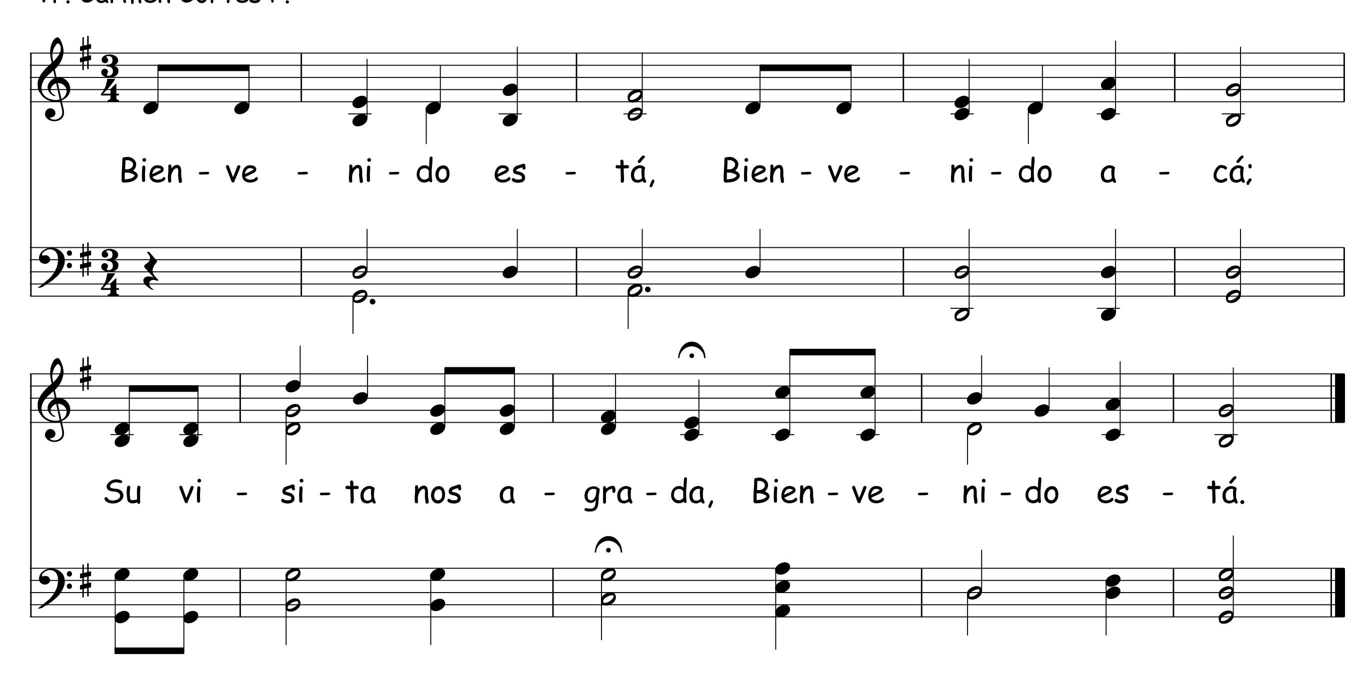


Bienvenidos 776

E.D.D. L. James Kindig, 1929
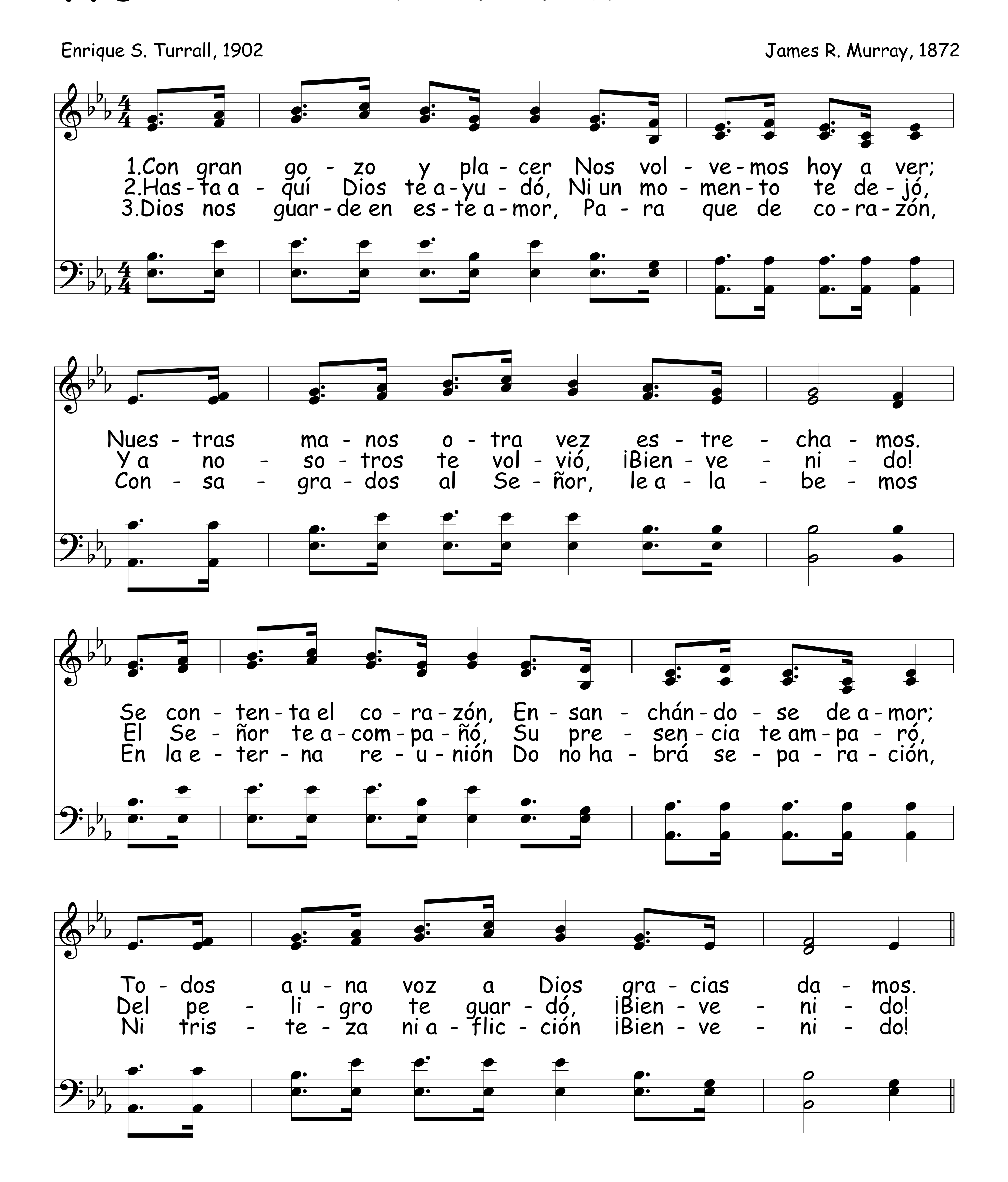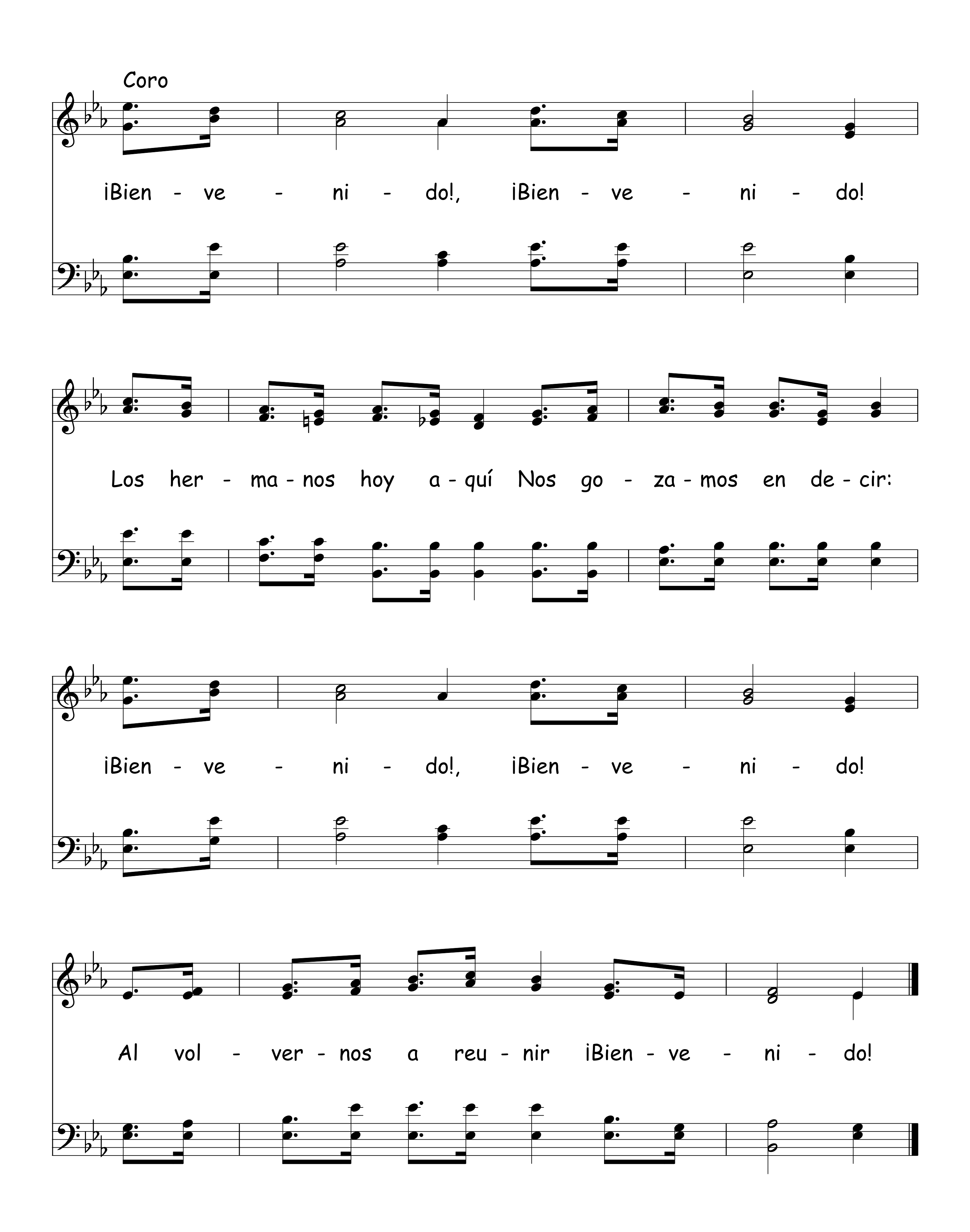


Bienvenido Está 777

Tr. Carmen Cortés P.
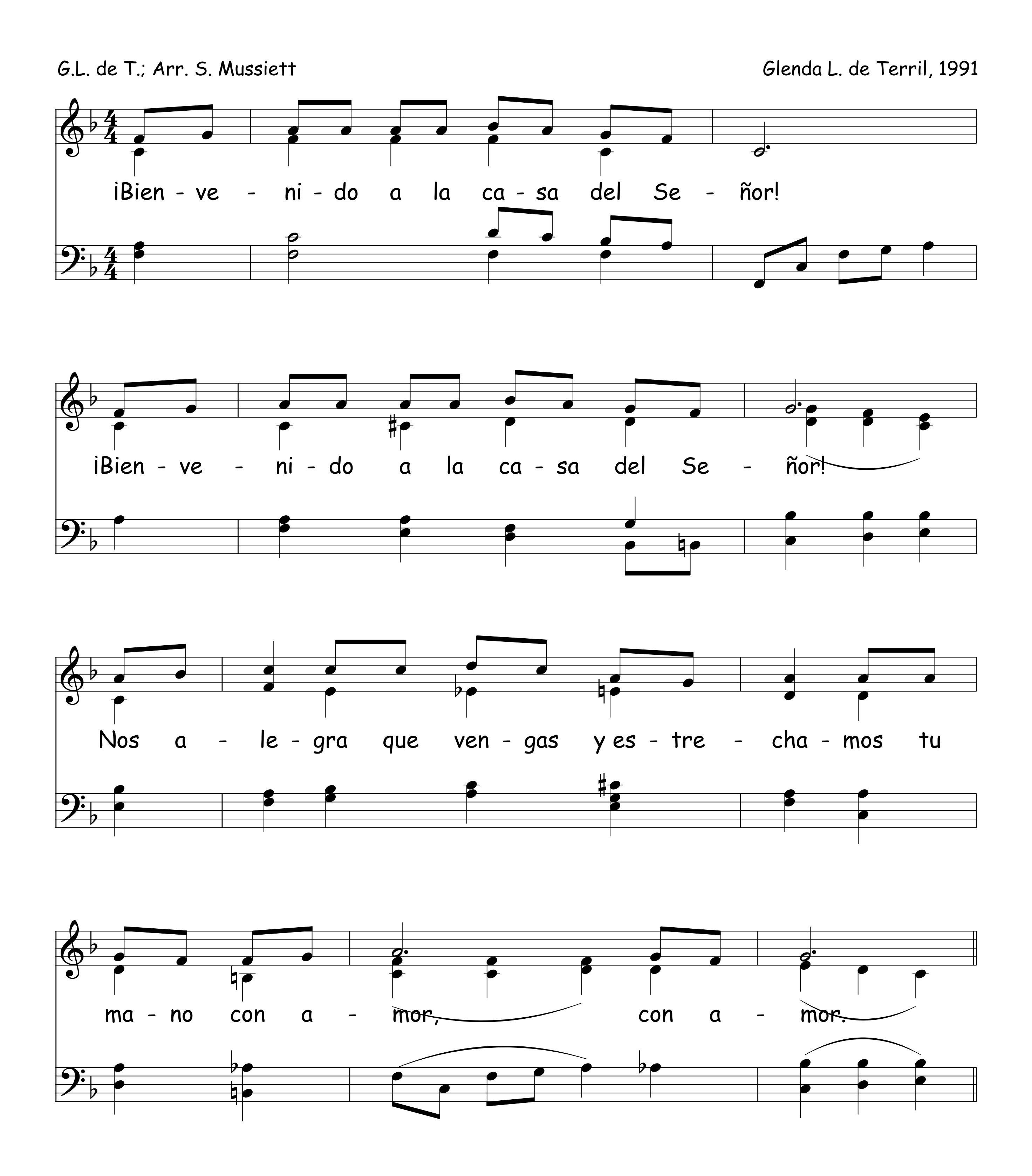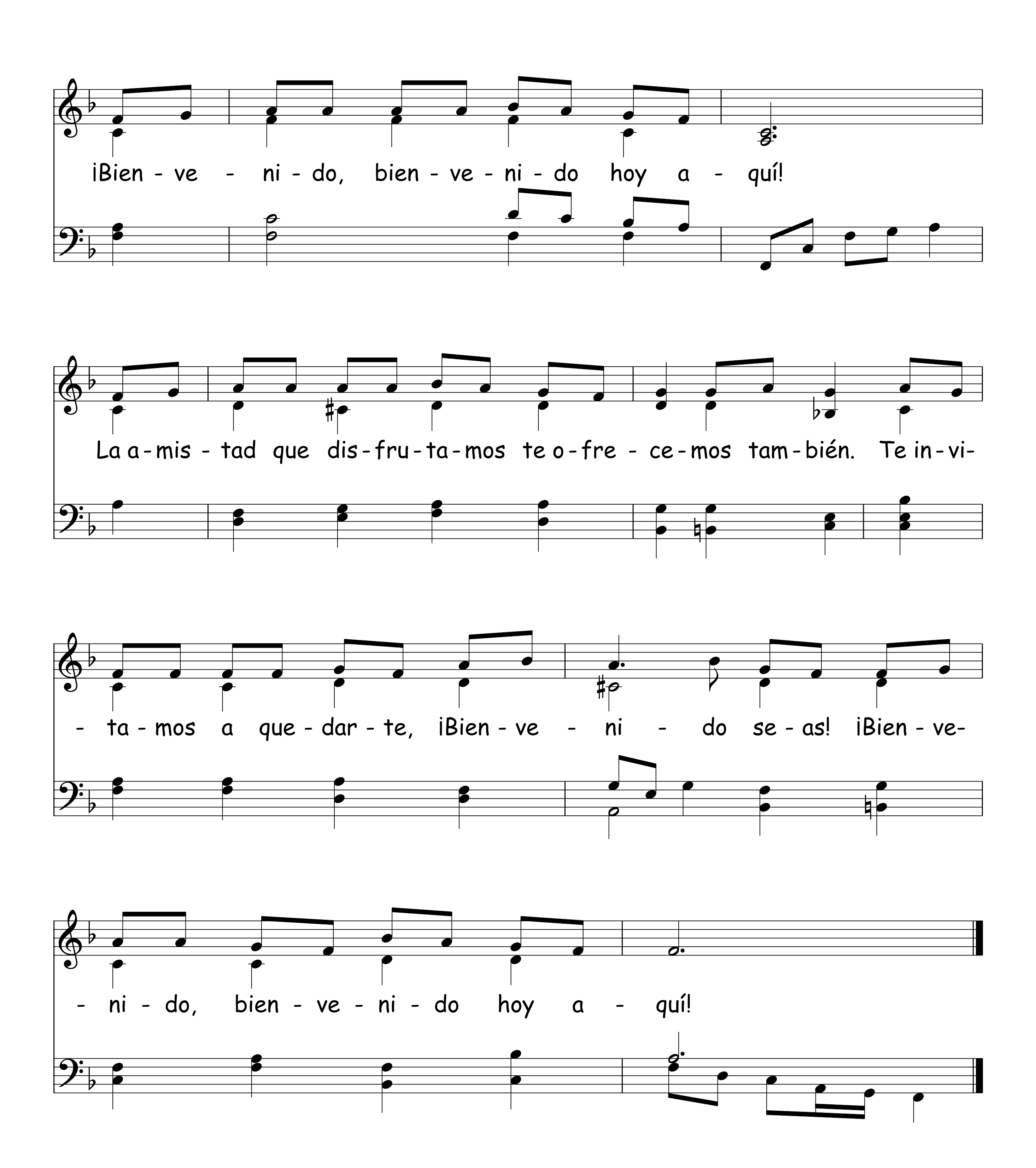


778 ¡Bienvenido!
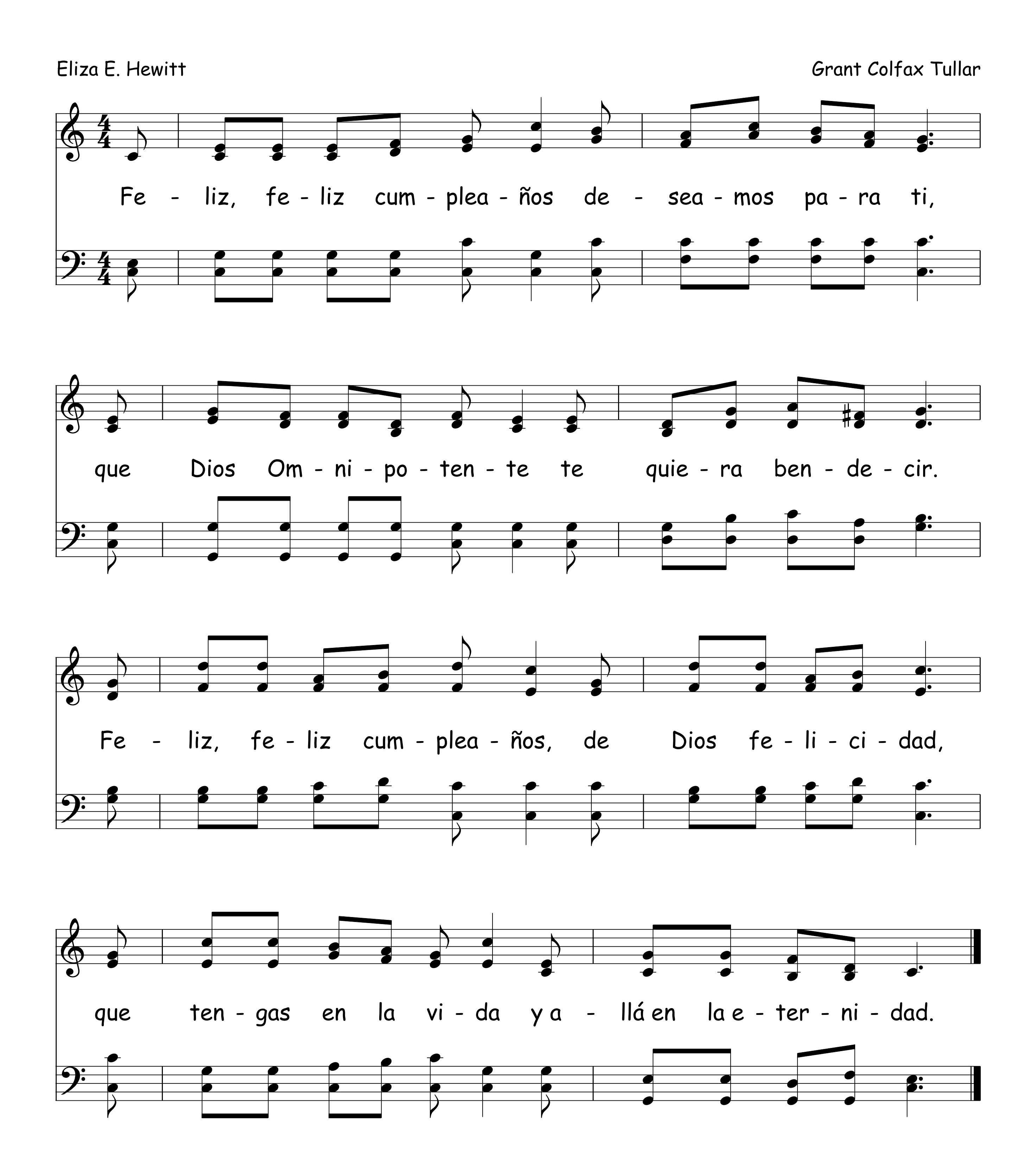



Coro
¡Bien - ve - ni - do!, ¡Bien - ve - ni - do!
Los her - ma - nos hoy a - quí Nos go - za - mos en de - cir:
¡Bien - ve - ni - do!, ¡Bien - ve - ni - do!
Al vol - ver - nos a reu - nir ¡Bien - ve - ni - do!

779 ¡Bienvenido A La Casa Del Señor!
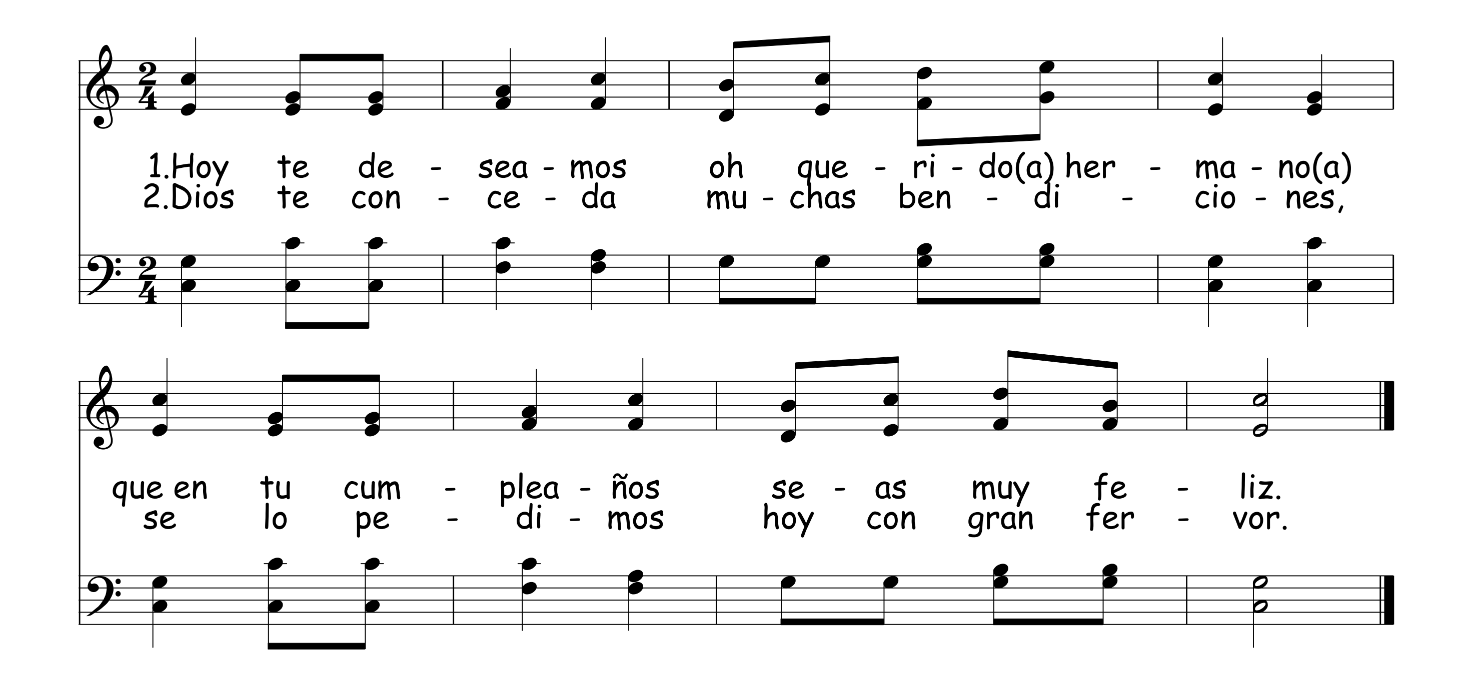



¡Bien - ve - ni - do, bien - ve - ni - do hoy a - quí!
La a - mis - tad que dis - fru - ta - mos te o - fre - ce - mos tam - bién. Te in - vi-
- ta - mos a que - dar - te, ¡Bien - ve - ni - do se - as! ¡Bien - ve-
- ni - do, bien - ve - ni - do hoy a - quí!

780 Feliz, Feliz Cumpleaños

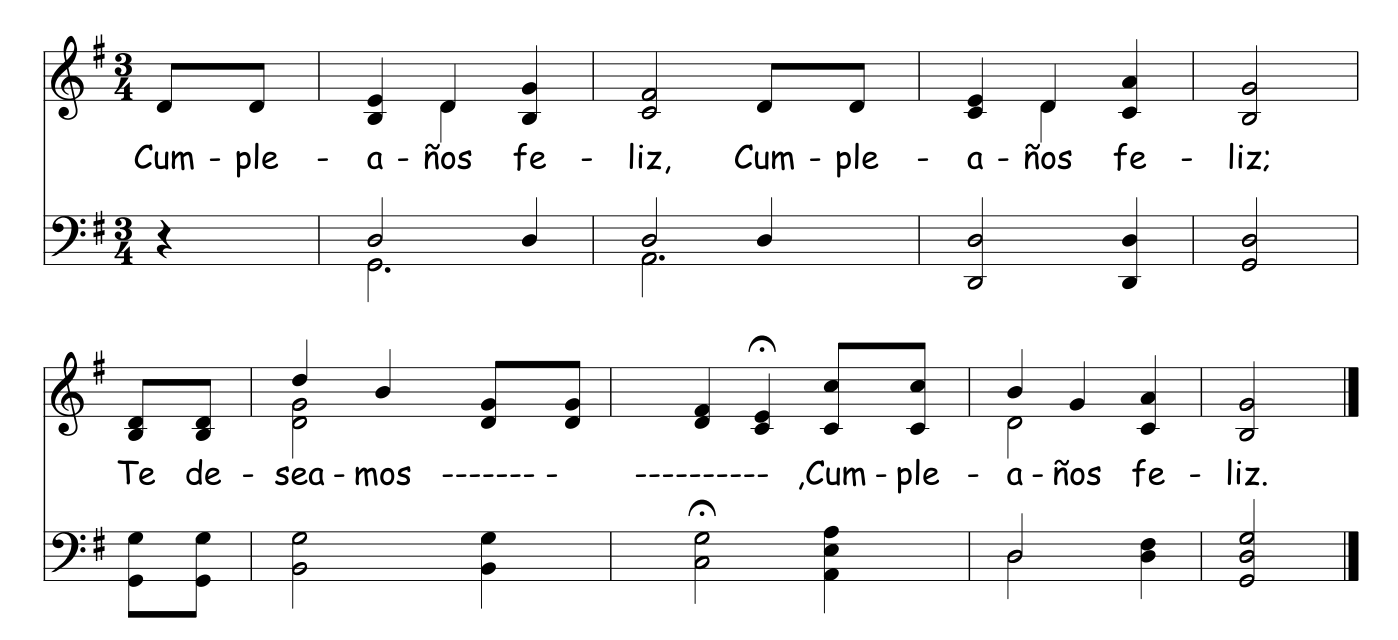


En Tu Cumpleaños 781
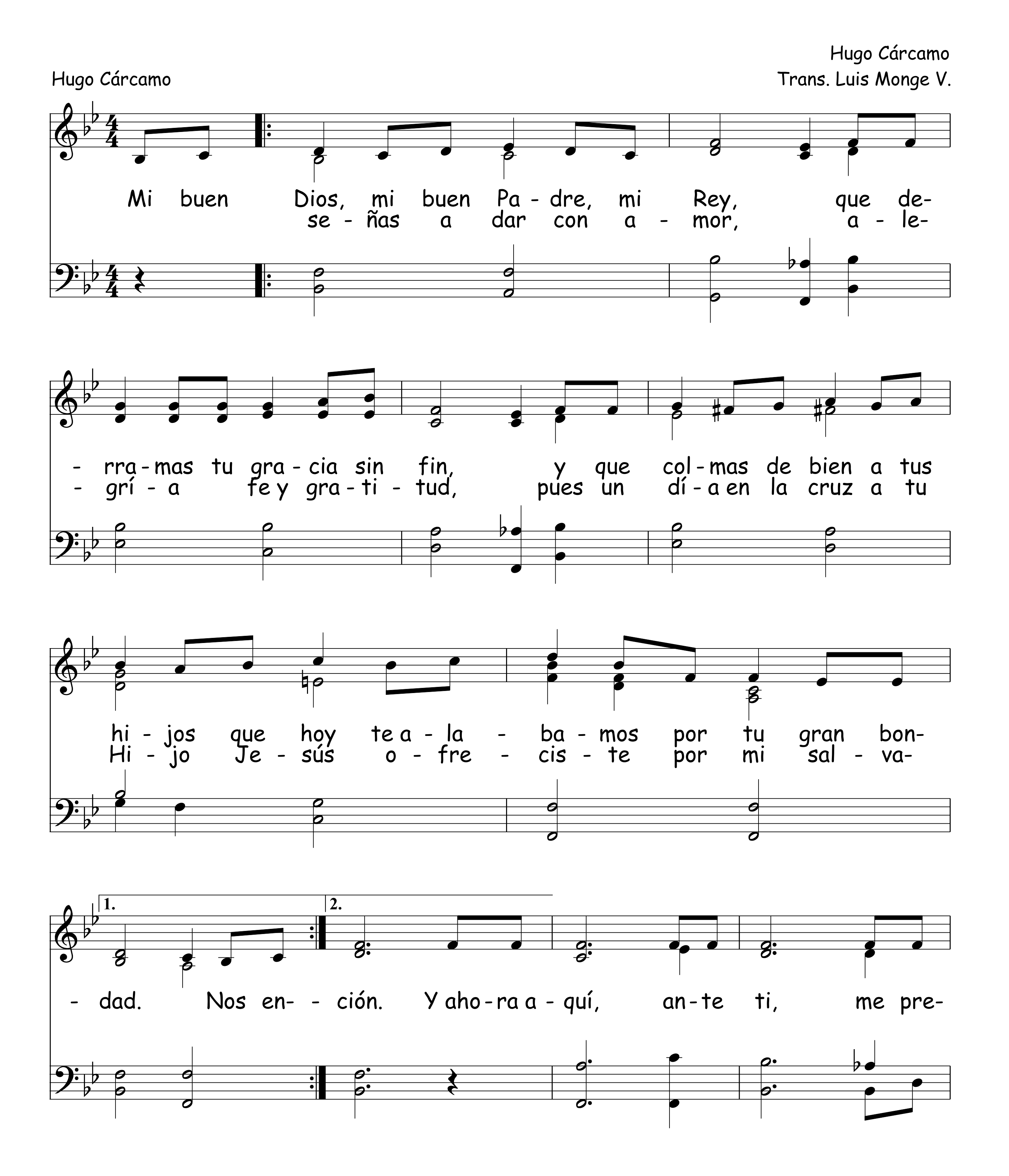


Cumpleaños Feliz 782
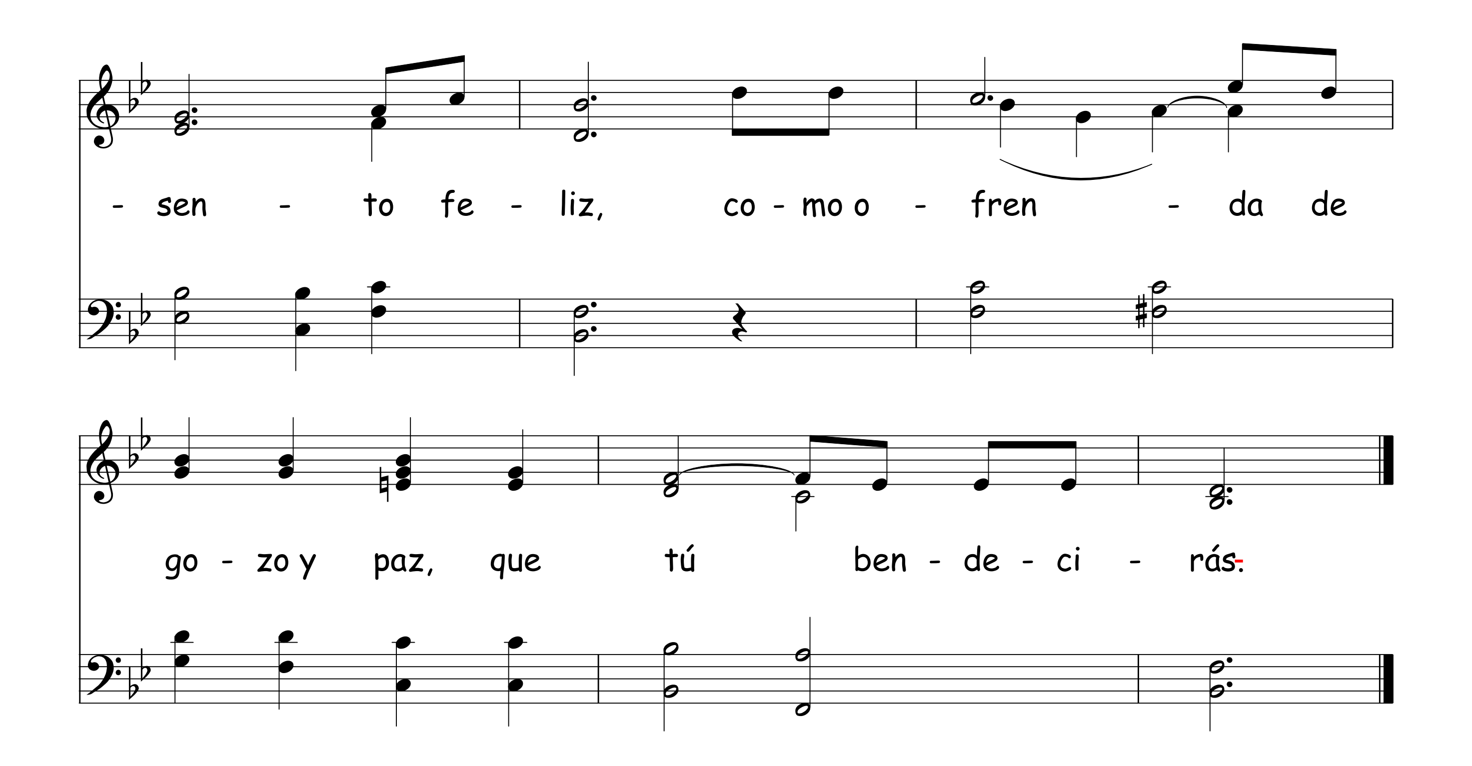
Tr. Carmen Cortés P.
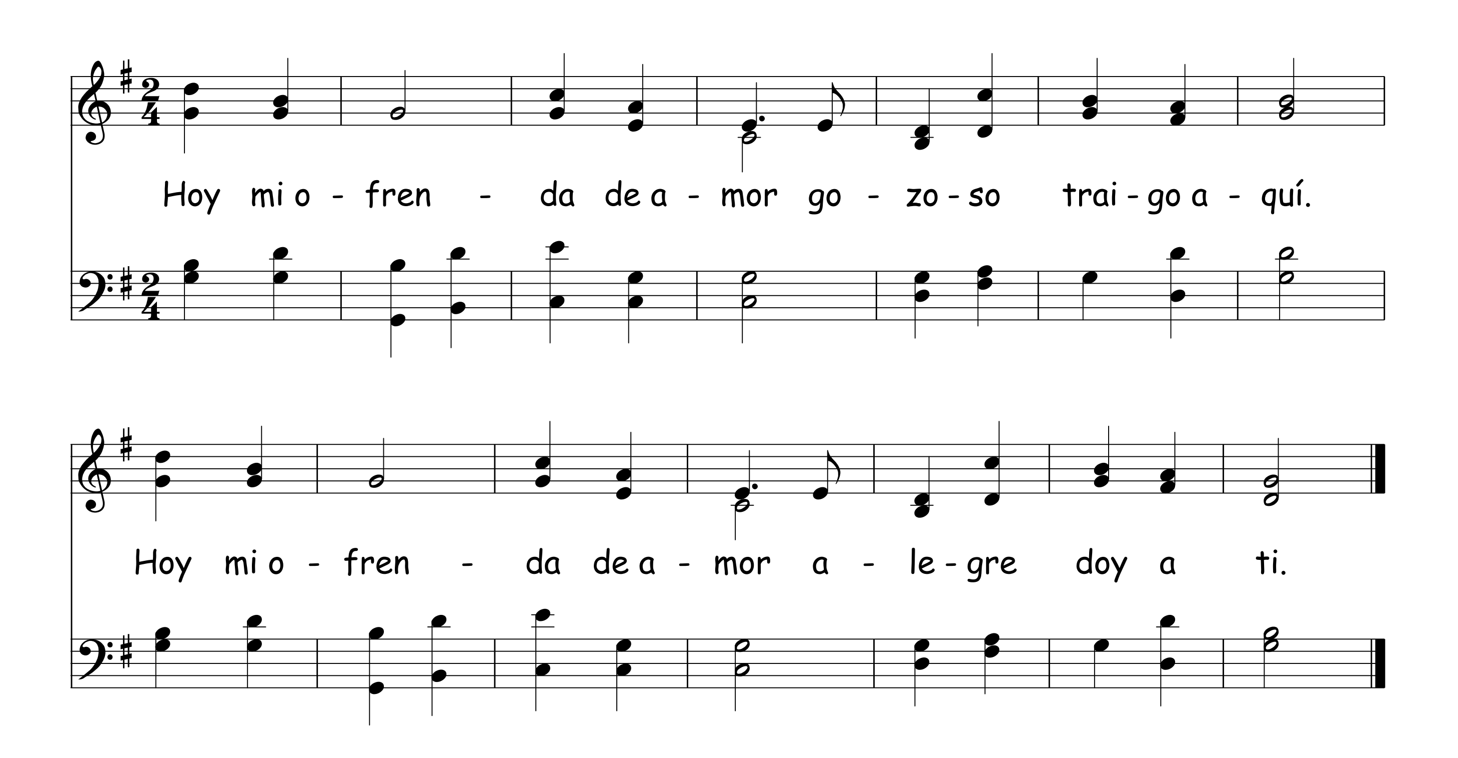


783

Mi Buen Dios
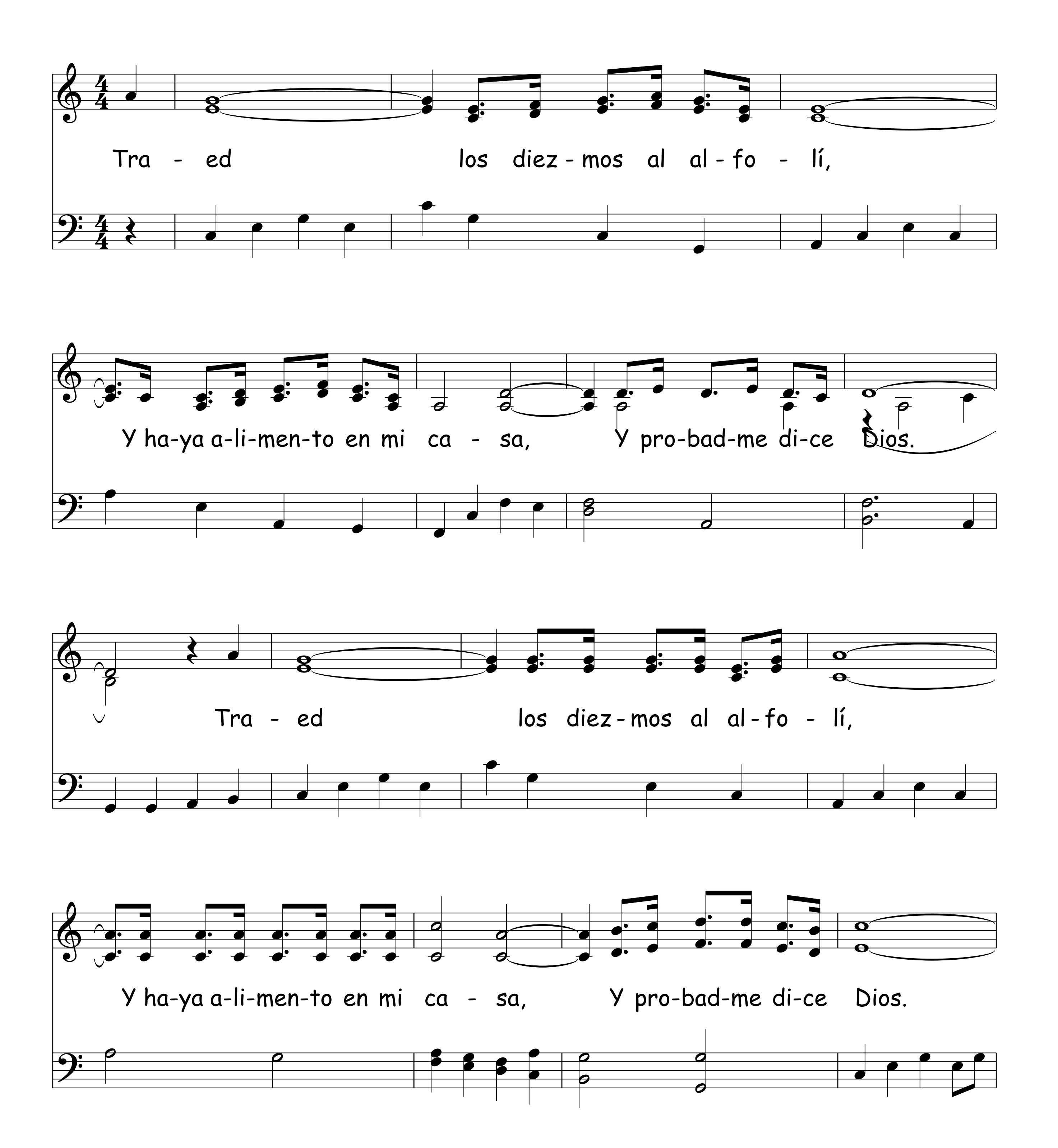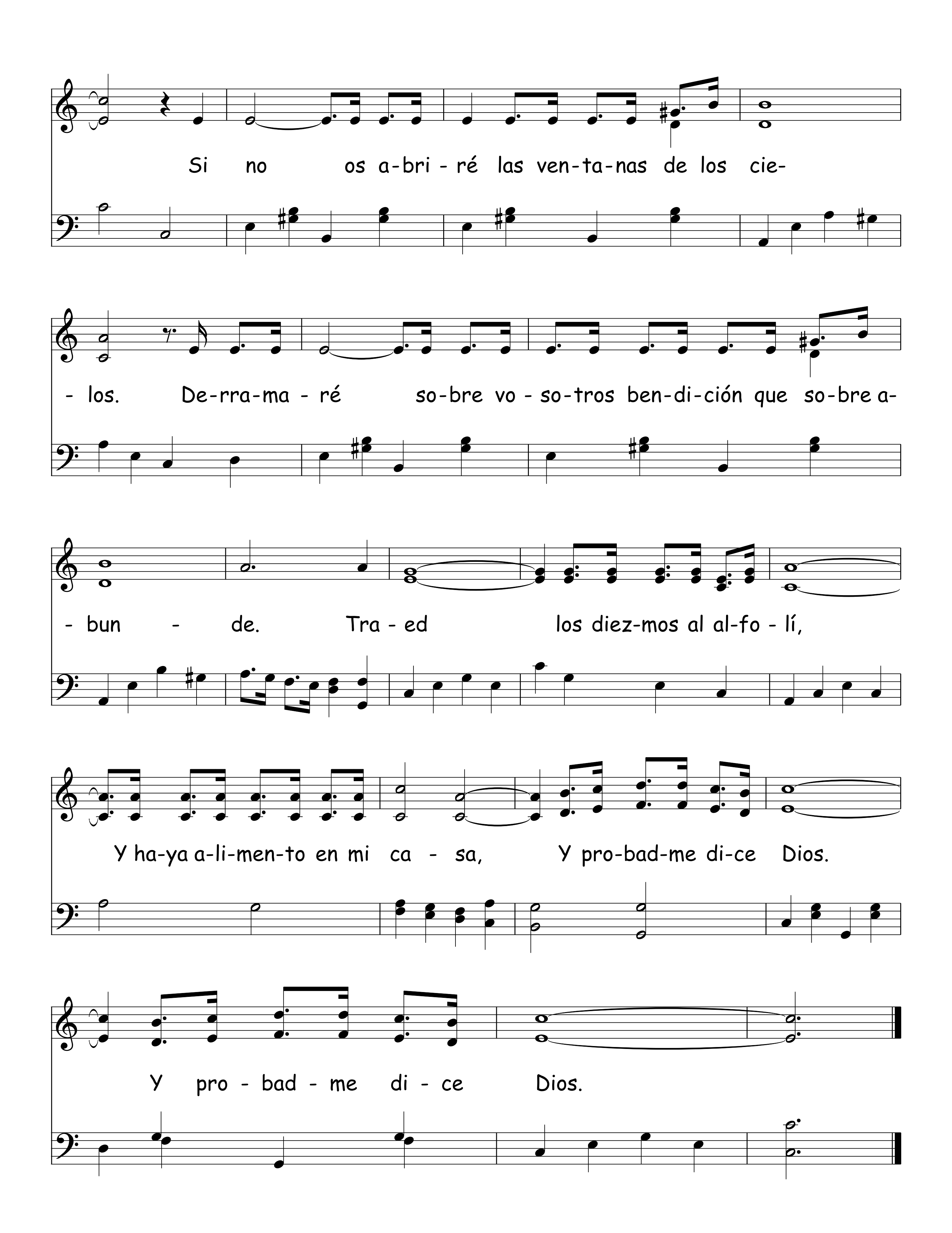




Ofrenda De Amor 784



785 Traed Los Diezmos
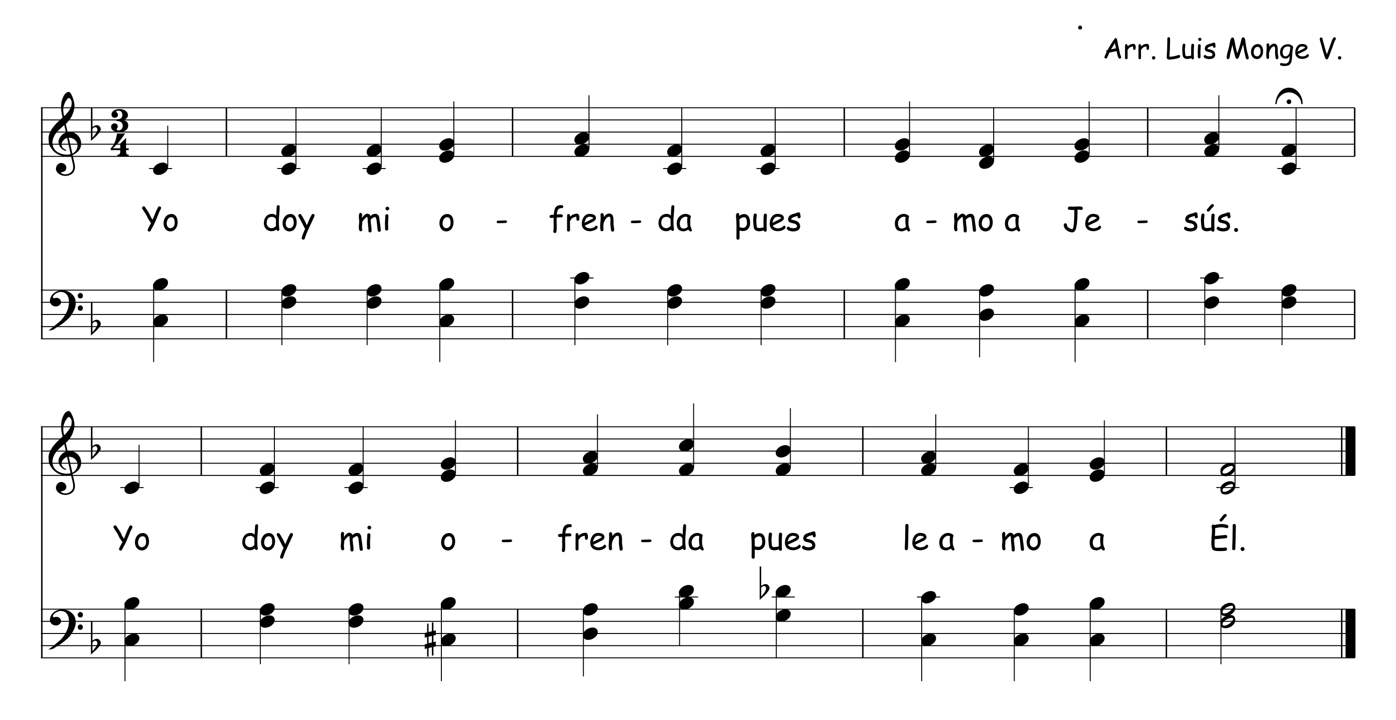




Si no os a-bri-ré las ven-ta-nas de los cie-
-los. De-rra-ma-ré so-bre vo-so-tros ben-di-ción que so-bre a-
-bun - de. Tra-ed los diez-mos al al-fo-lí,
Y ha-ya a-li-men-to en mi ca - sa, Y pro-bad-me di-ce Dios.
Y pro - bad - me di - ce Dios.

786 Yo Doy Mi Ofrenda
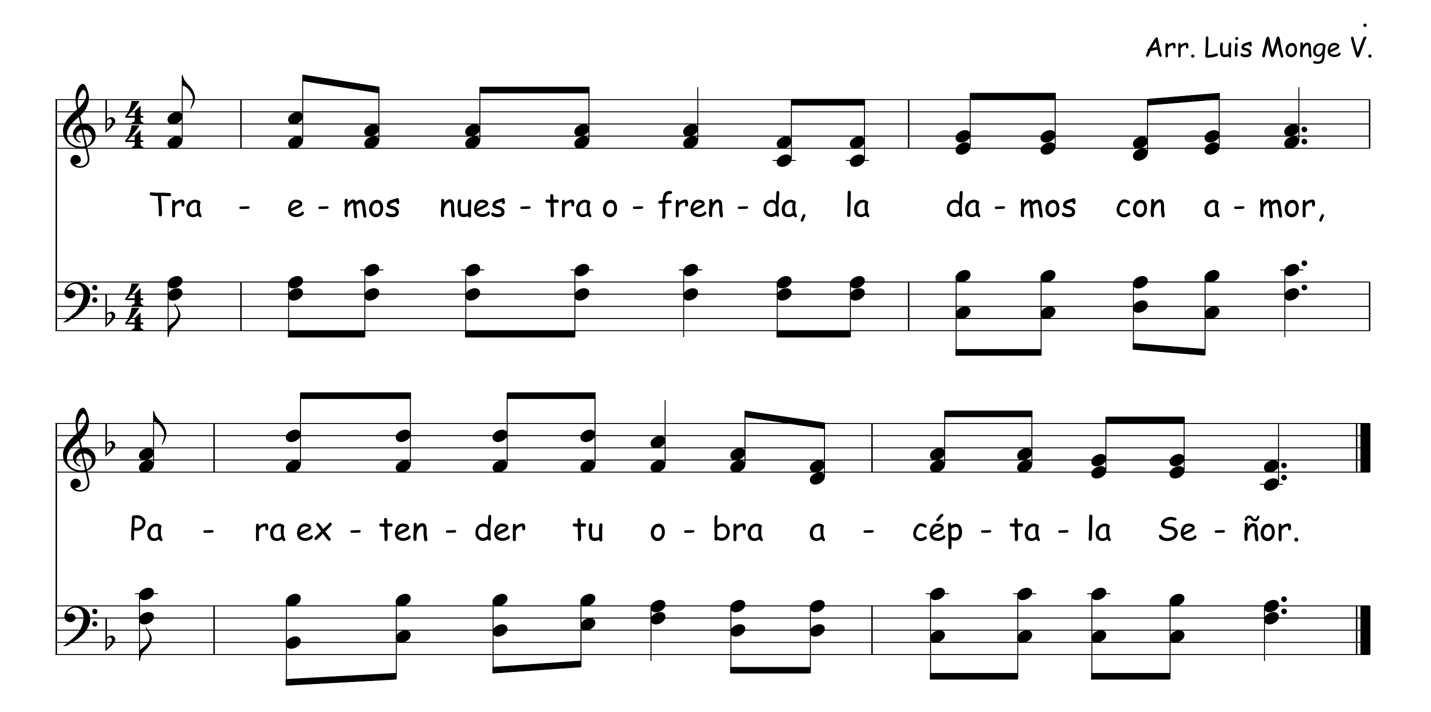
Arr. Luis Monge V.
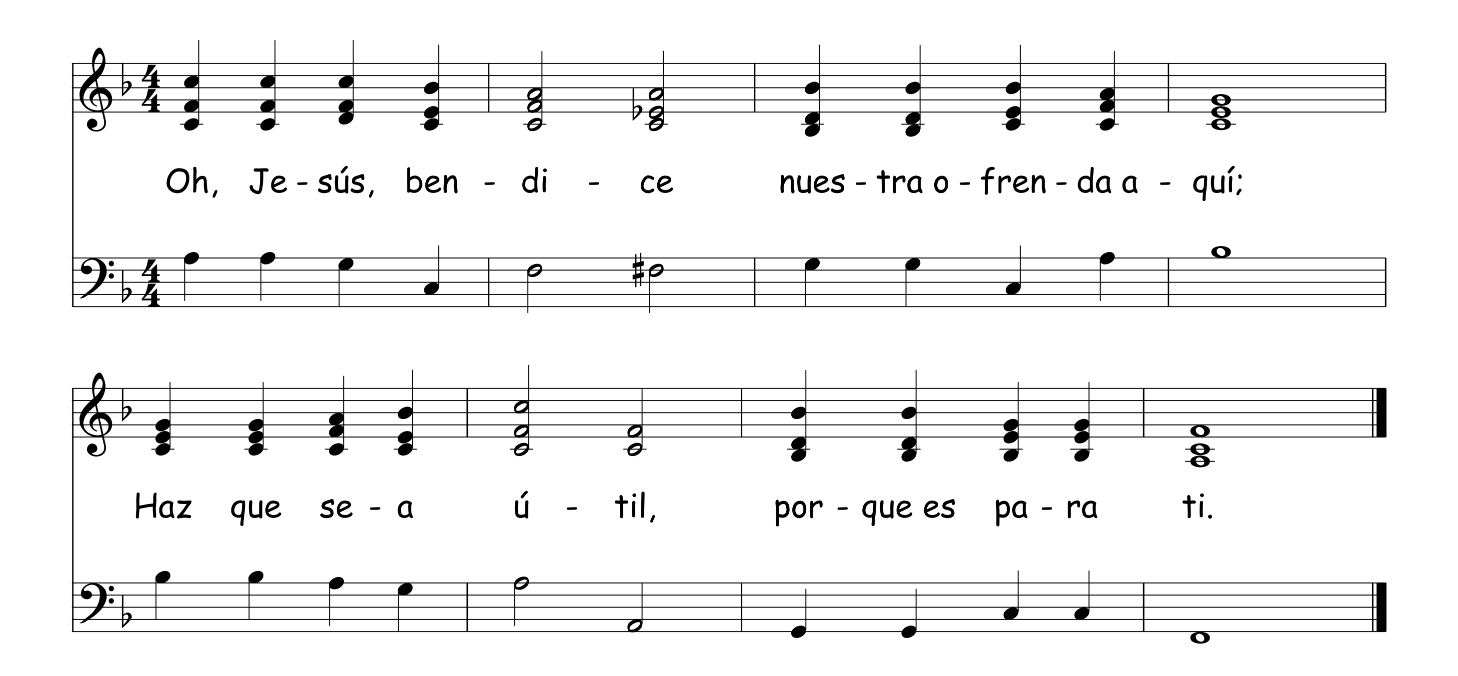


Se puede cantar con el siguiente a modo de Medley

787 Traemos Nuestra Ofrenda

Arr. Luis Monge V.
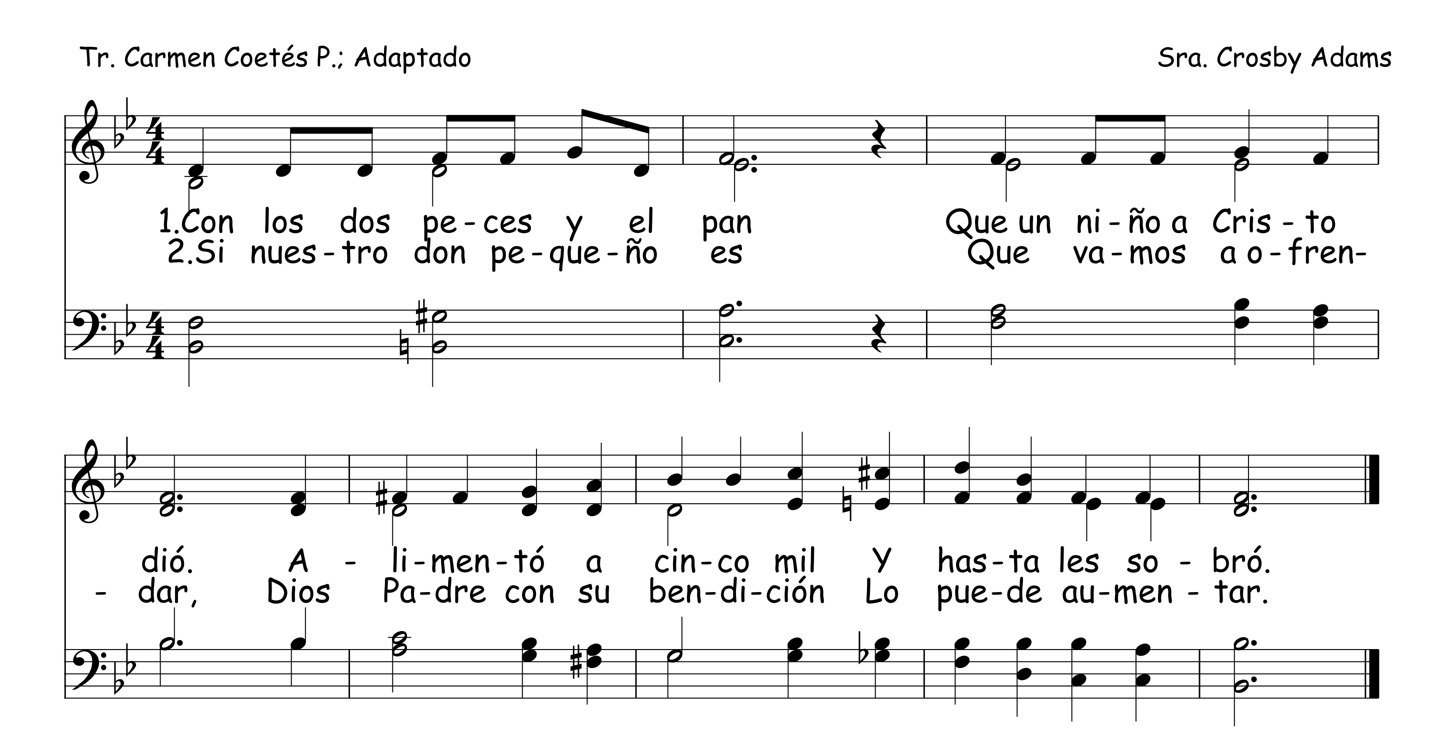


Ofrenda 788



El Pan Que Un Niño A Cristo Dio 789

Tr. Carmen Coetés P.; Adaptado

Sra. Crosby Adams



790 En Tu Juentud Acuérdate de Dios

Arr. Luis Monge V.

En tu ju-ven - tud a-cuér-da-te de Dios, no te a-rre-pen-ti-

- rás del pa - so que da - rás. En tu ju - ven

rás del pa - so que da-rás. Nin-gu-no ten-ga su ju-ven-

- tud ni muy en po-co y sin vir - tud mas se e-jem-plo del gran a-
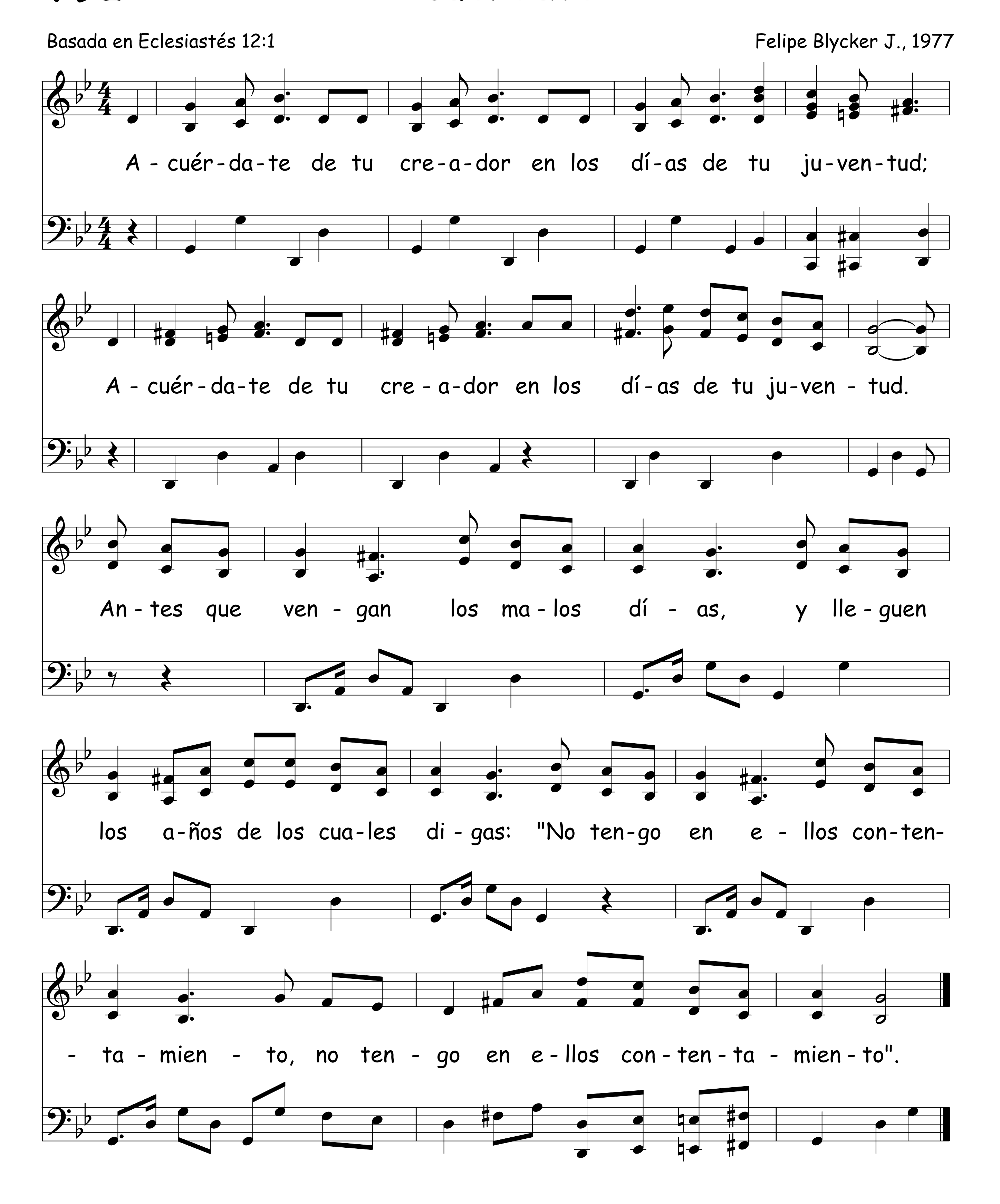
- mor que Dios en Cris - to nos de-mos - tró.

Acuérdate De Tu Creador 791

Arr. Luis Monge V.
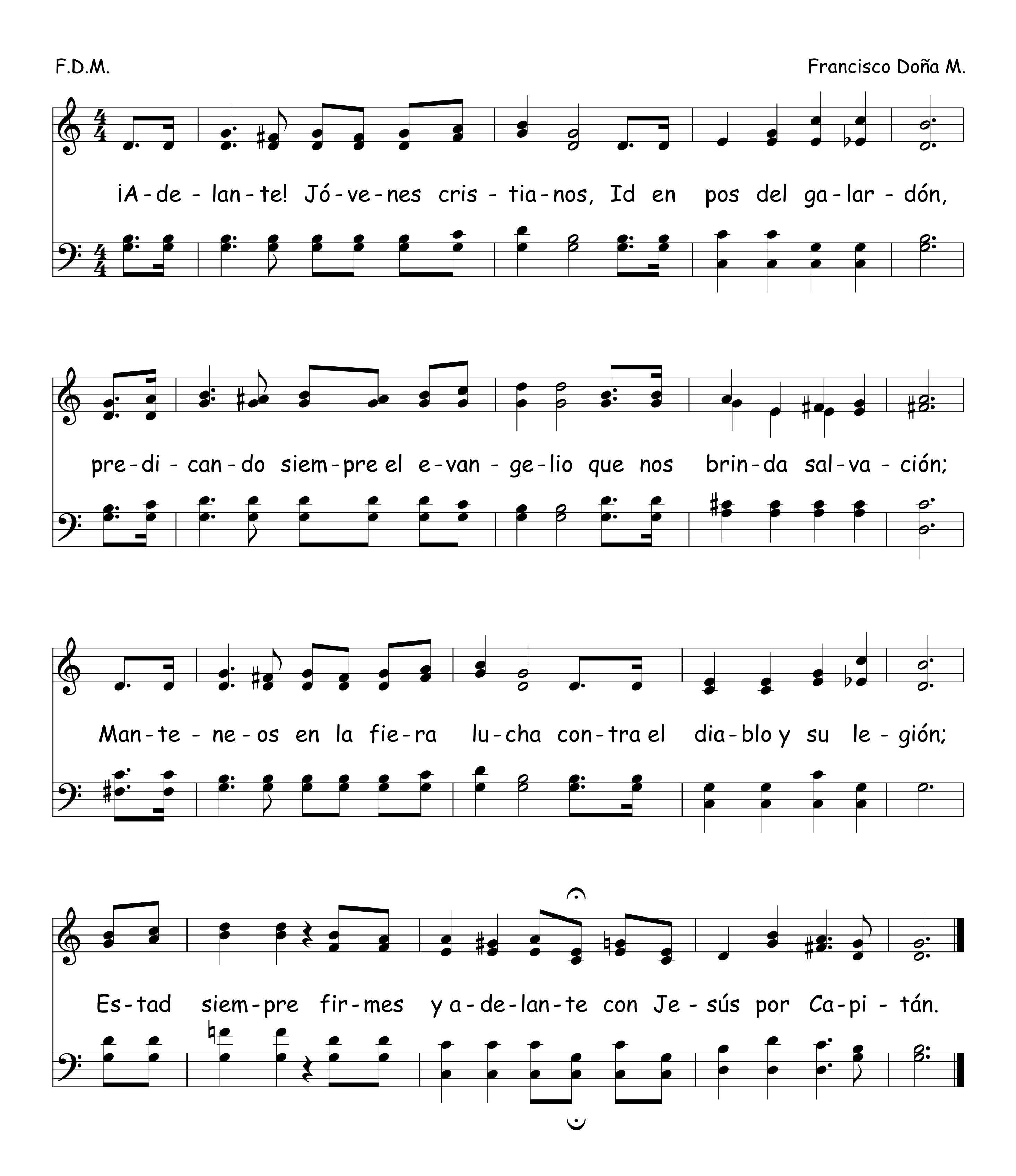
A - cuér-da-te de tu Cre-a-dor en los dí-as de tu ju-ven-
- tud. A - tud. - - An-tes que ven - gan los ma-los dí - as y
An-tes que se os-cu - res-ca el sol- - la
lle-gen los a-ños de los cua-les di - gas "no ten-go en e - llos con-
luz y la lu-na y las es-tre-llas, y las nu - bes se tor-nen
- ten-ta-mien - to". tras la llu - via A - cuér-da-te de tu
Cre - a - dor en los dí - as de tu ju - ven - tud.

792 Acuérdate
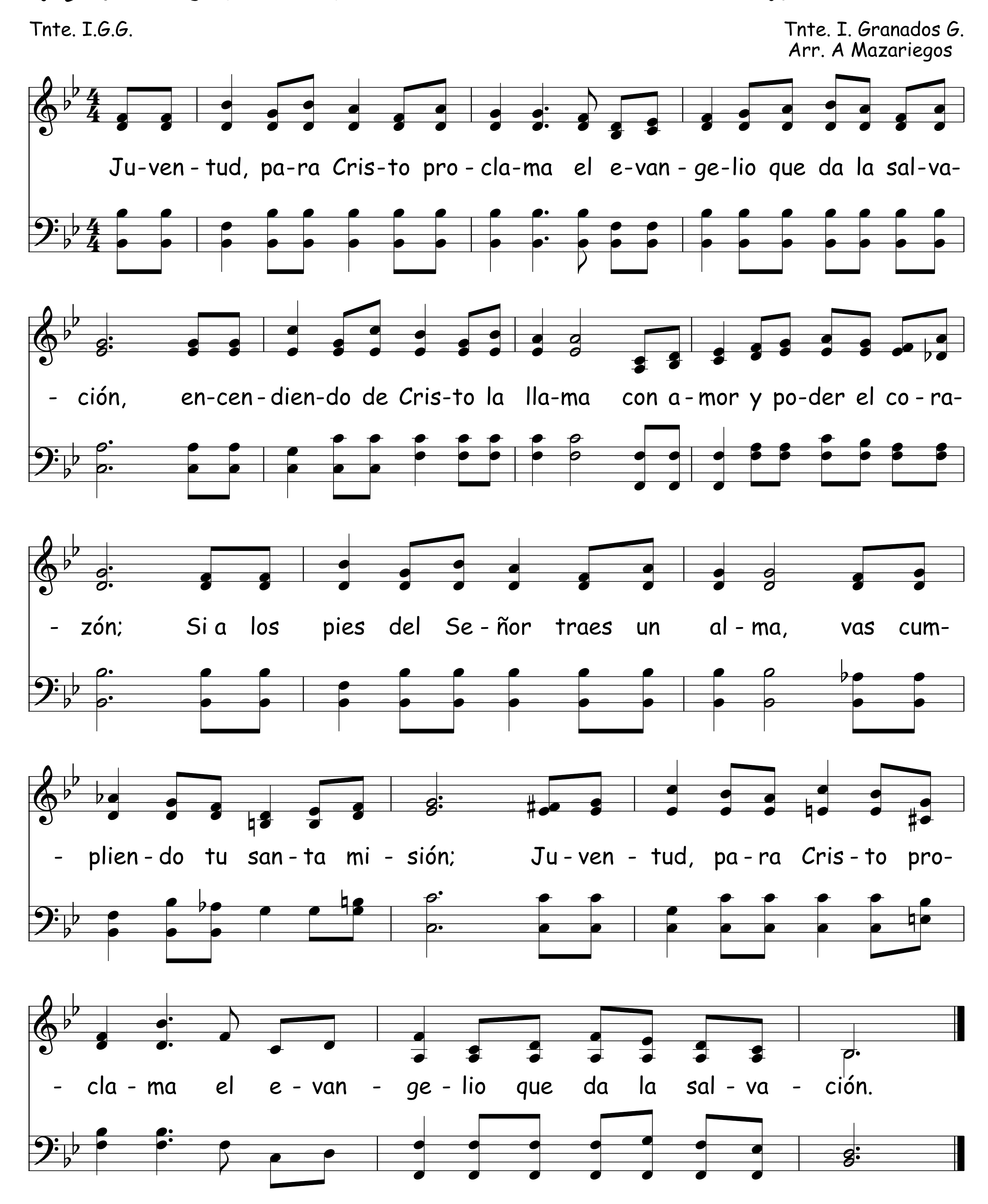


¡Adelante! Jóvenes Cristianos 793

F.D.M. Francisco Doña M.
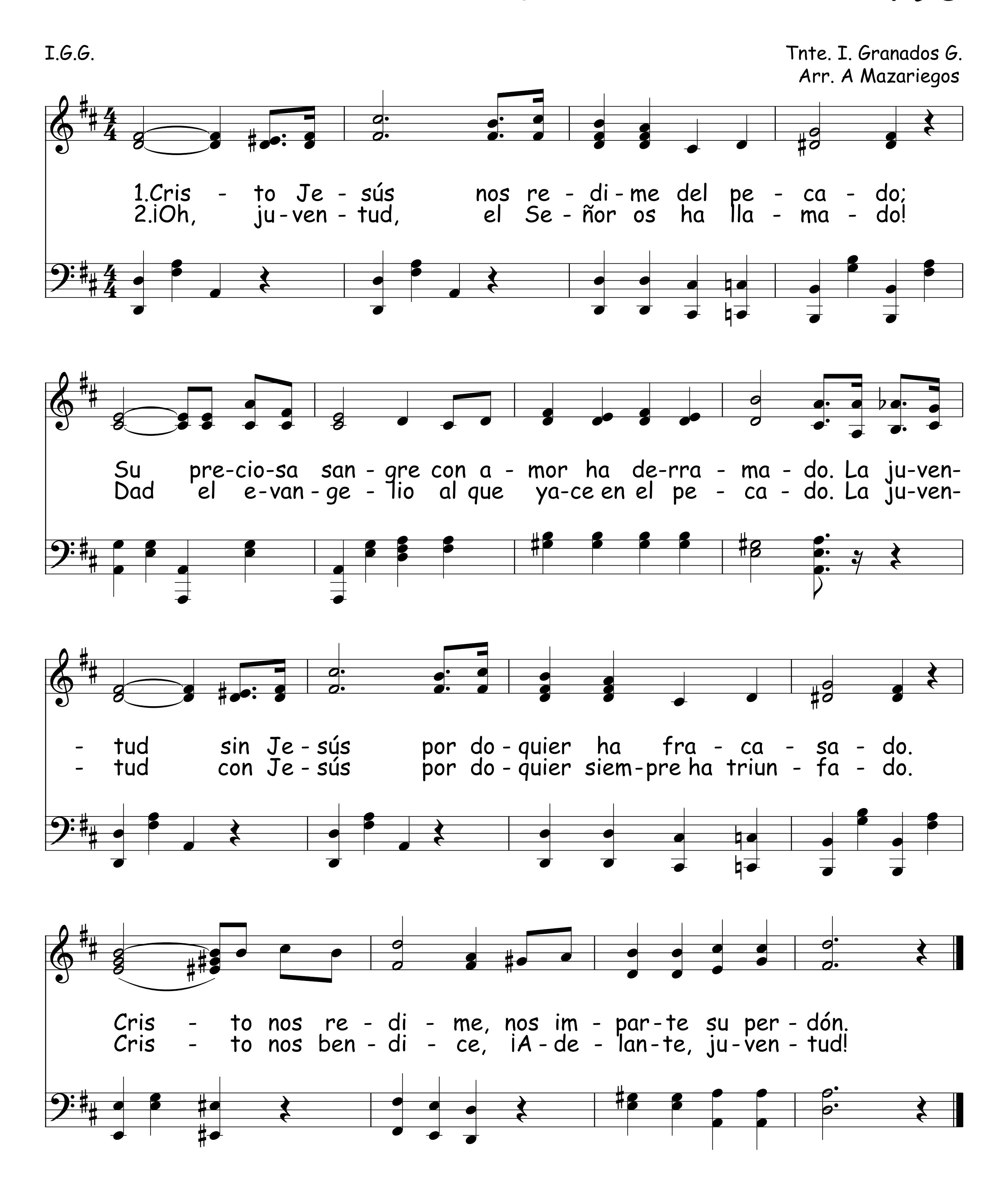


794 Juventud Para Cristo Proclama



¡Adelante Juventud! 795

I.G.G.
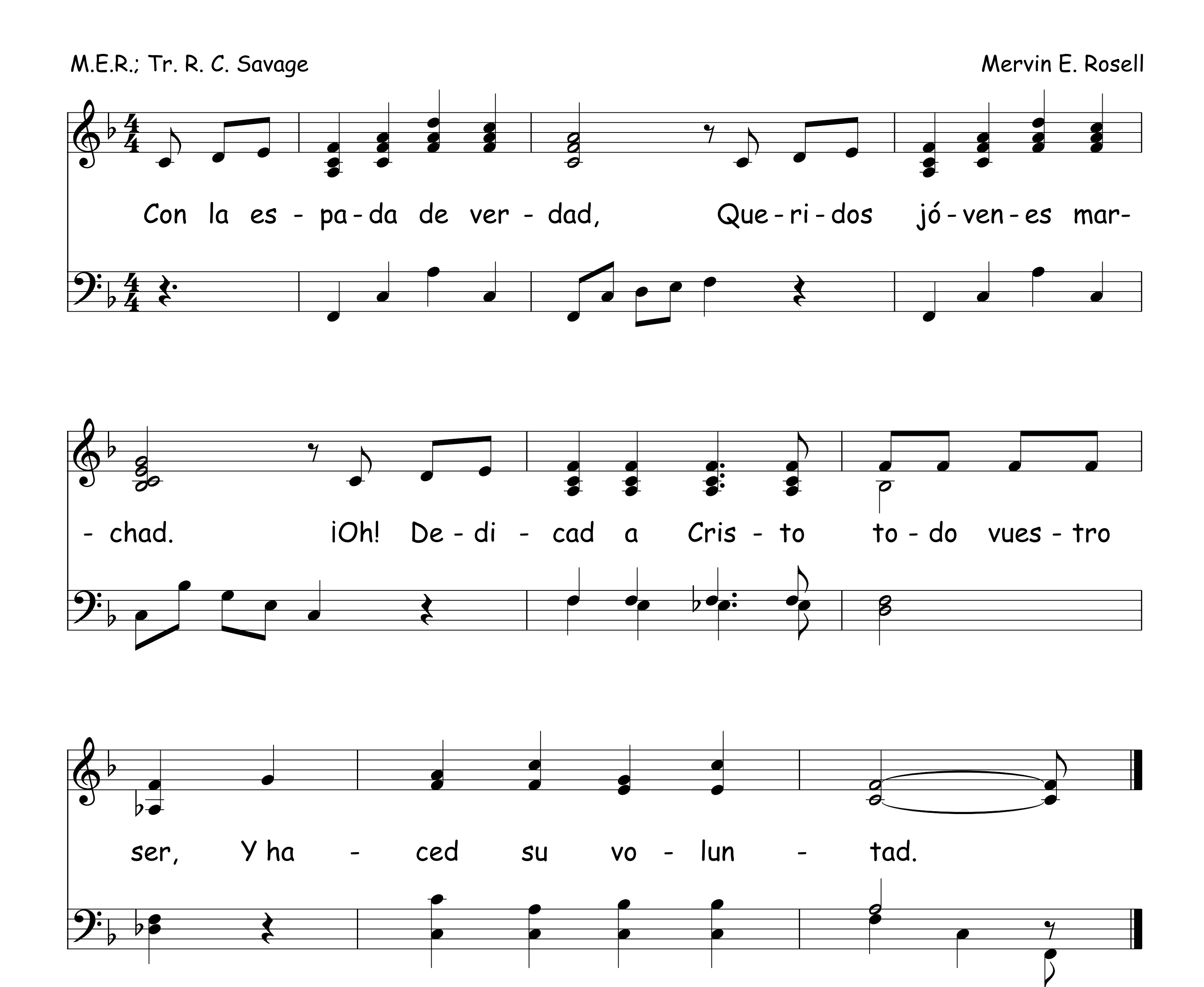
Tnte. I. Granados G.
Arr. A Mazariegos



796 Con La Espada De Verdad

M.E.R.; Tr. R. C. Savage
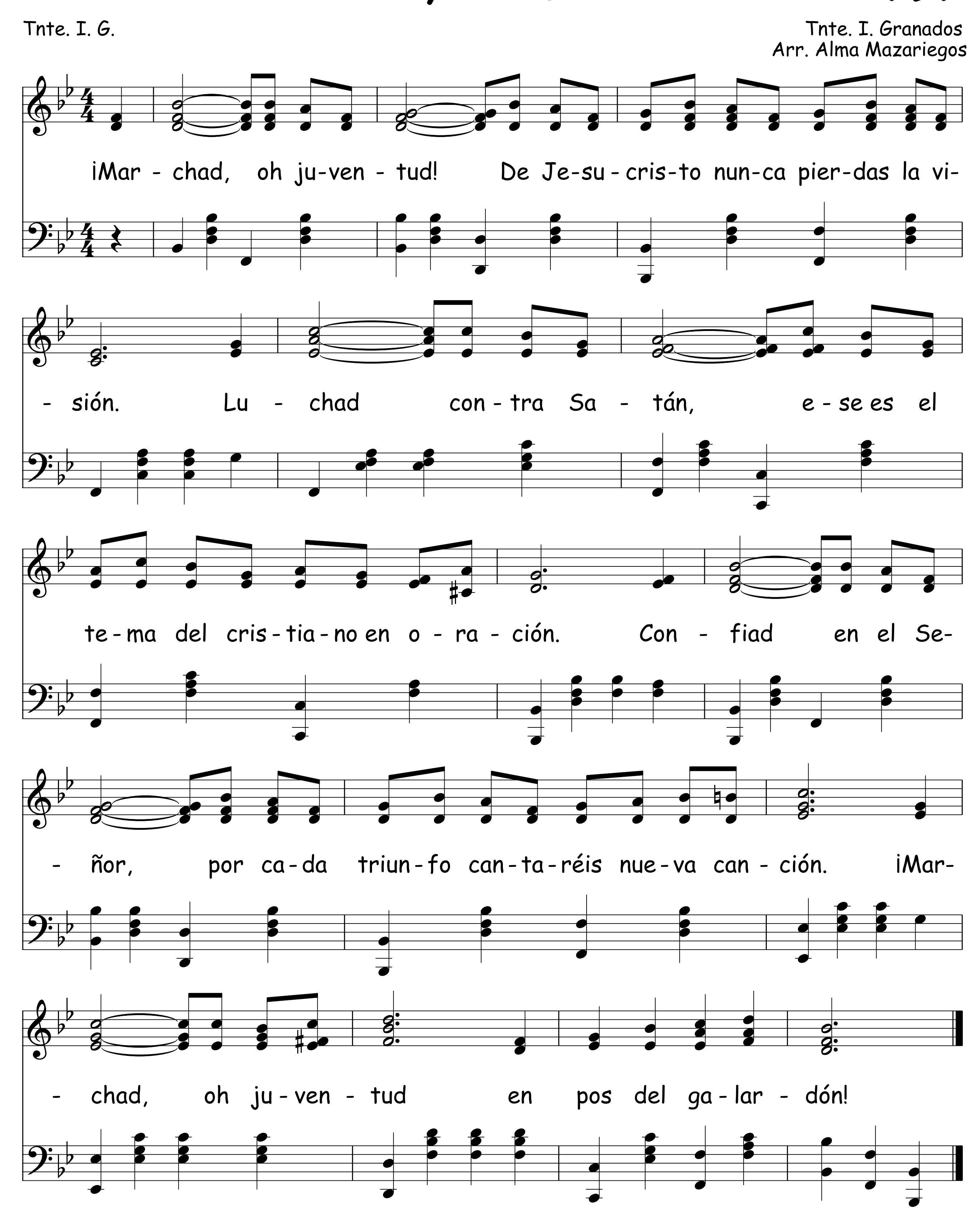
Mervin E. Rosell



¡Marchad, Oh Juventud! 797

Tnte. I. G.
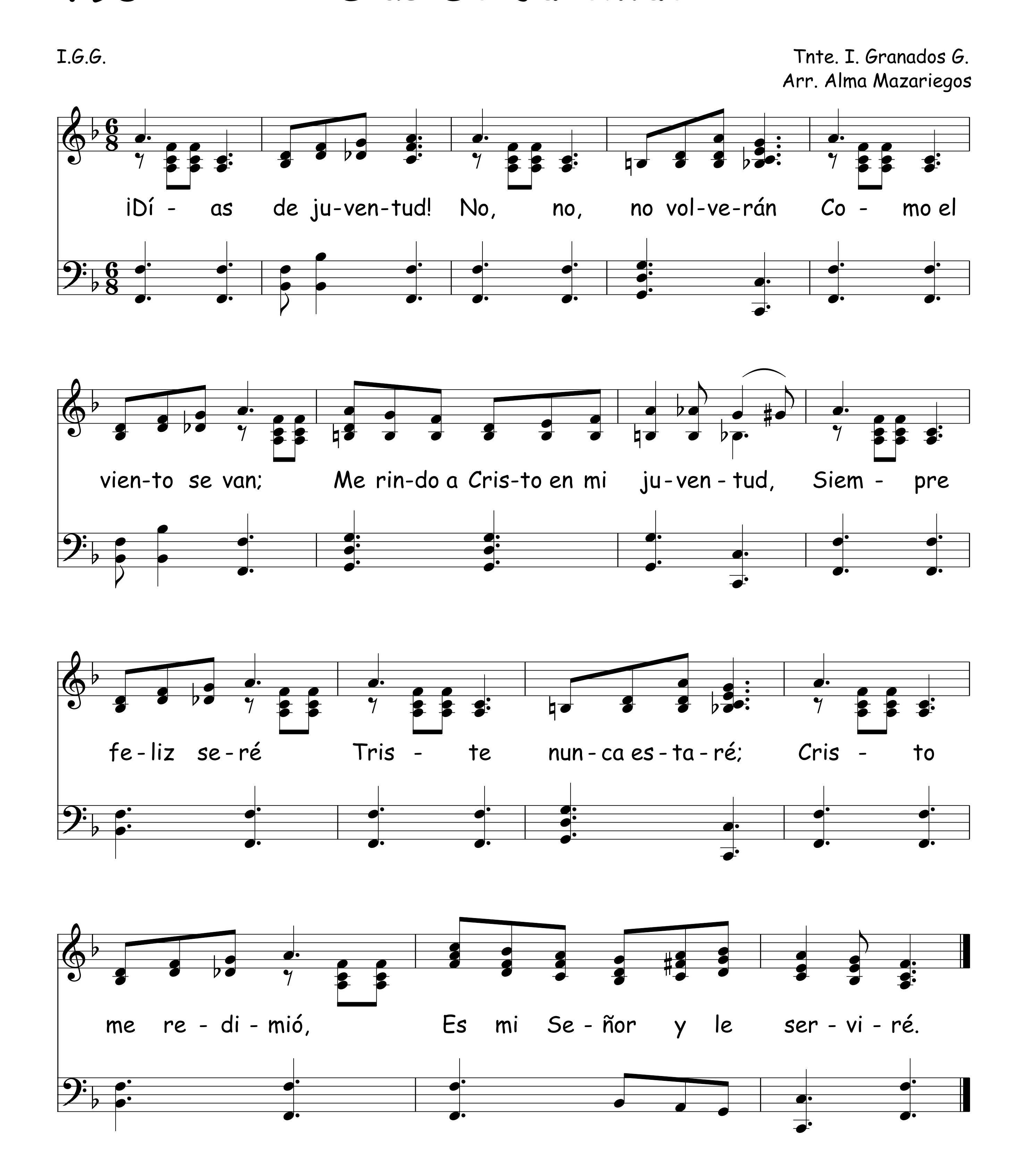
Tnte. I. Granados
Arr. Alma Mazariegos



798 Días De Juventud
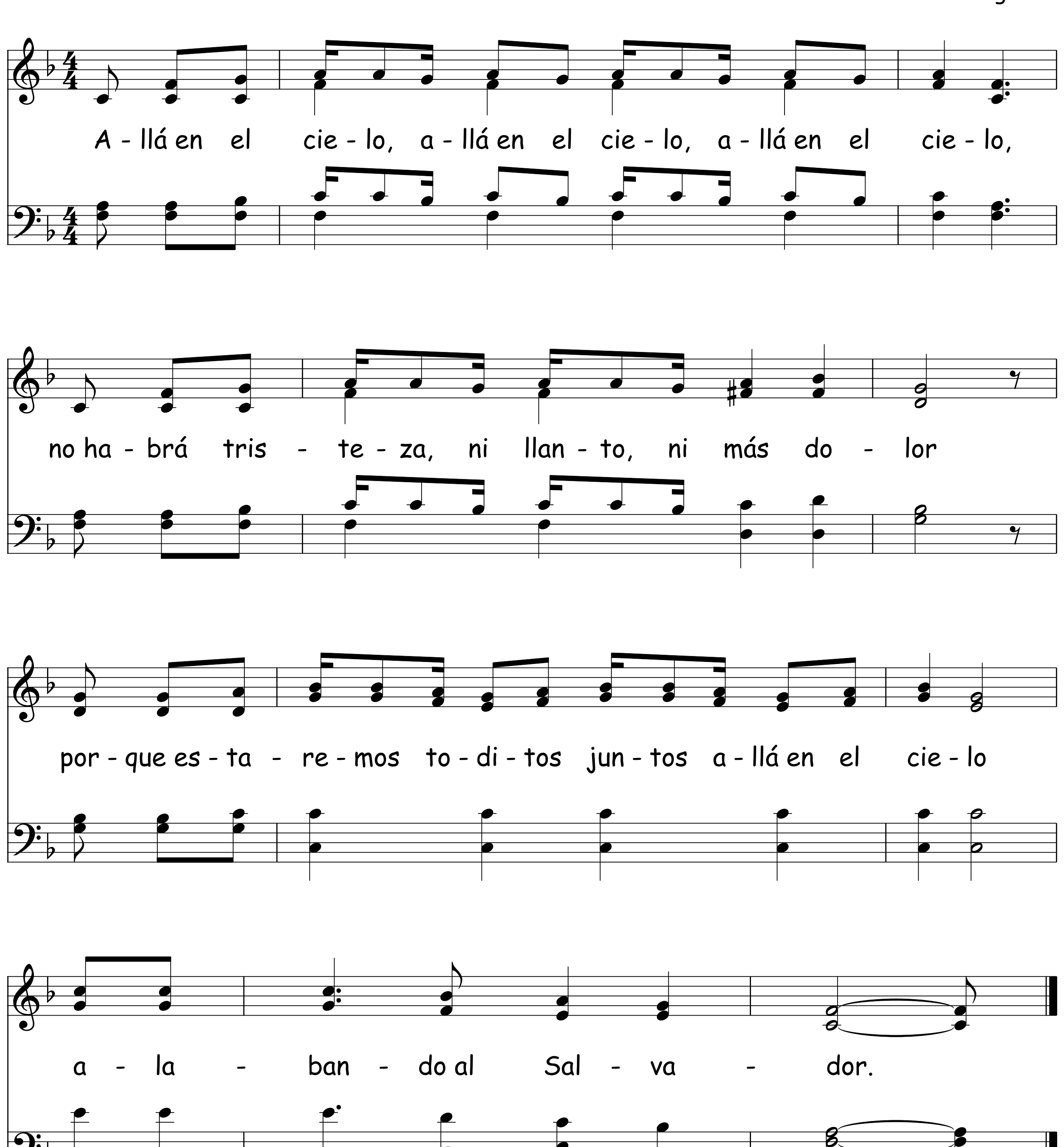
I.G.G.

Tnte. I. Granados G.
Arr. Alma Mazariegos
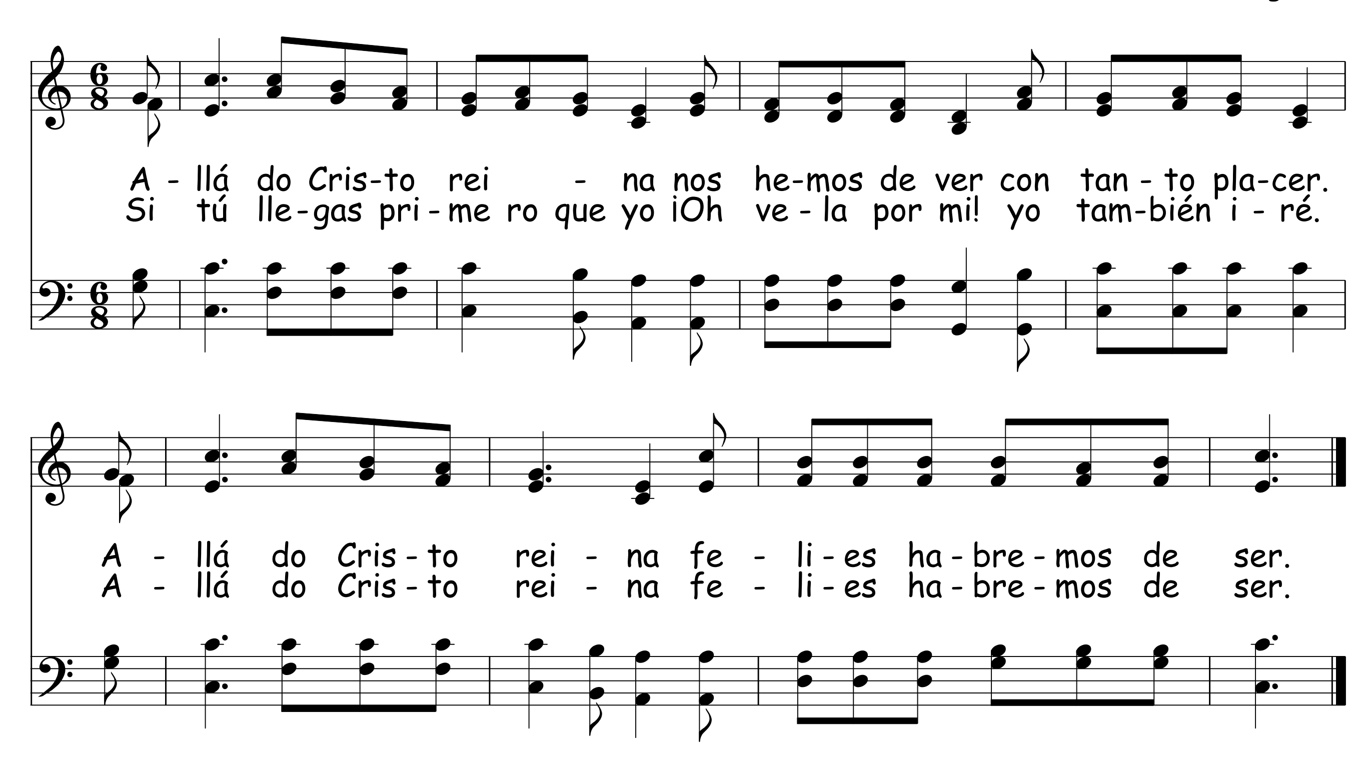


Allá En El Cielo

Arr. Luis Monge V.



800 Allá Do Cristo Reina
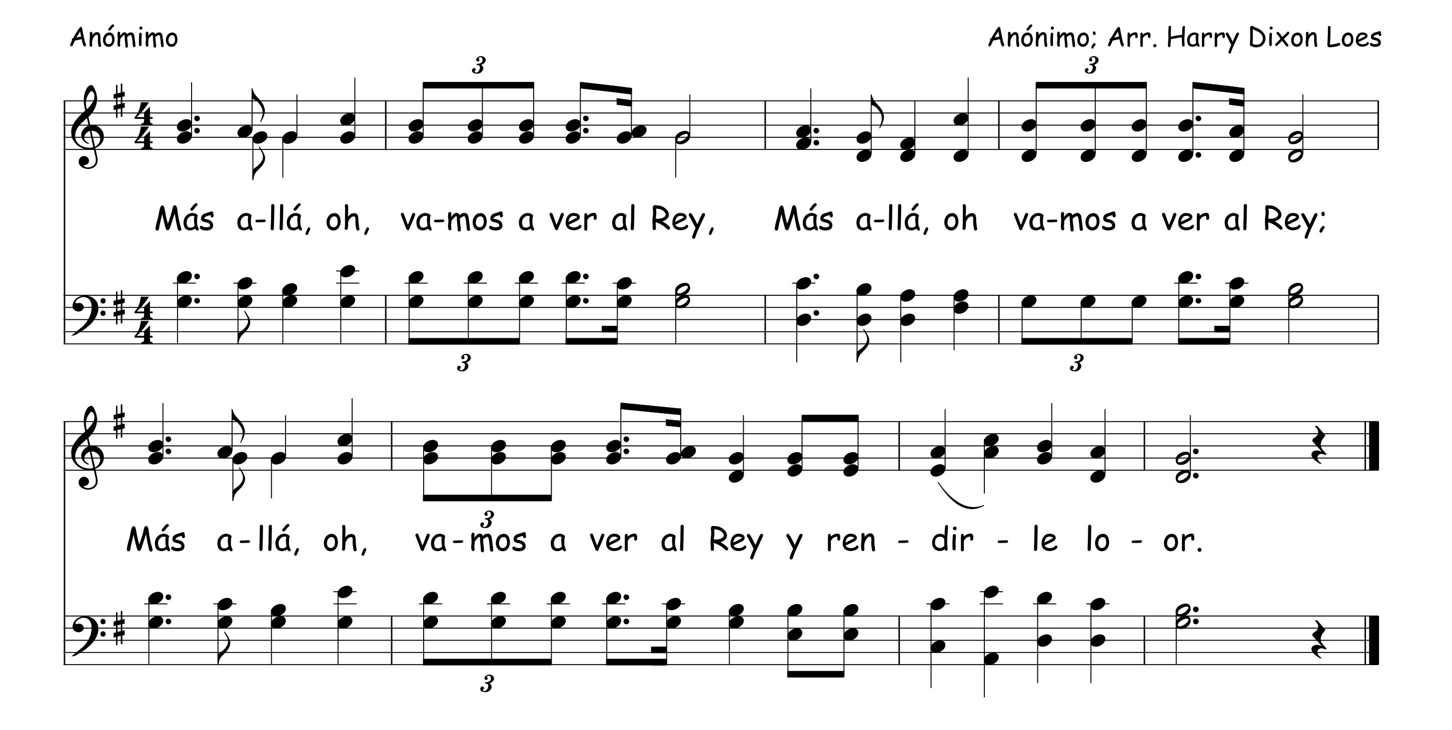
Arr. Luis Monge V.



801 Más Allá

Anómimo
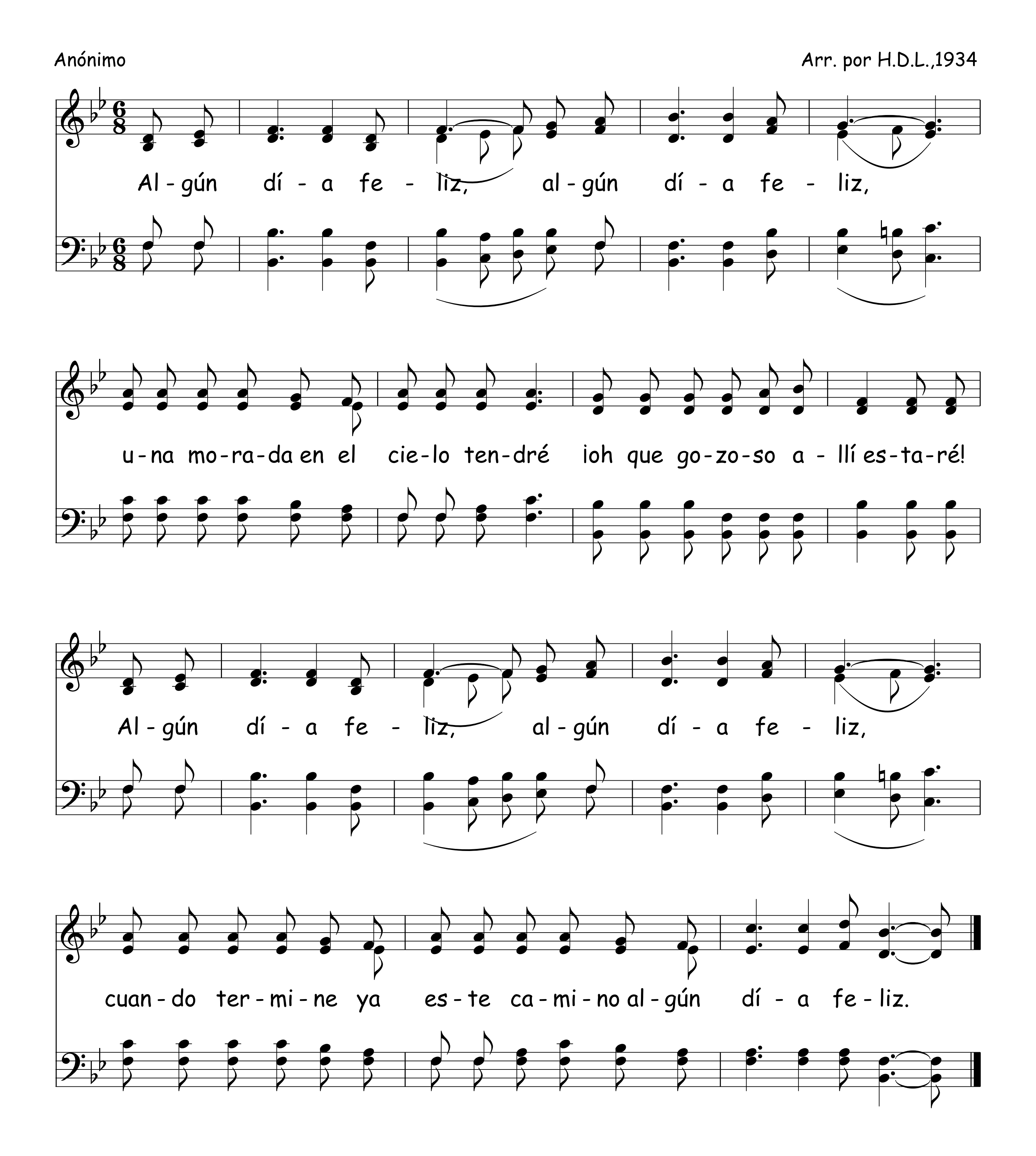
Anónimo; Arr. Harry Dixon Loes



Algún Día Feliz

Anónimo
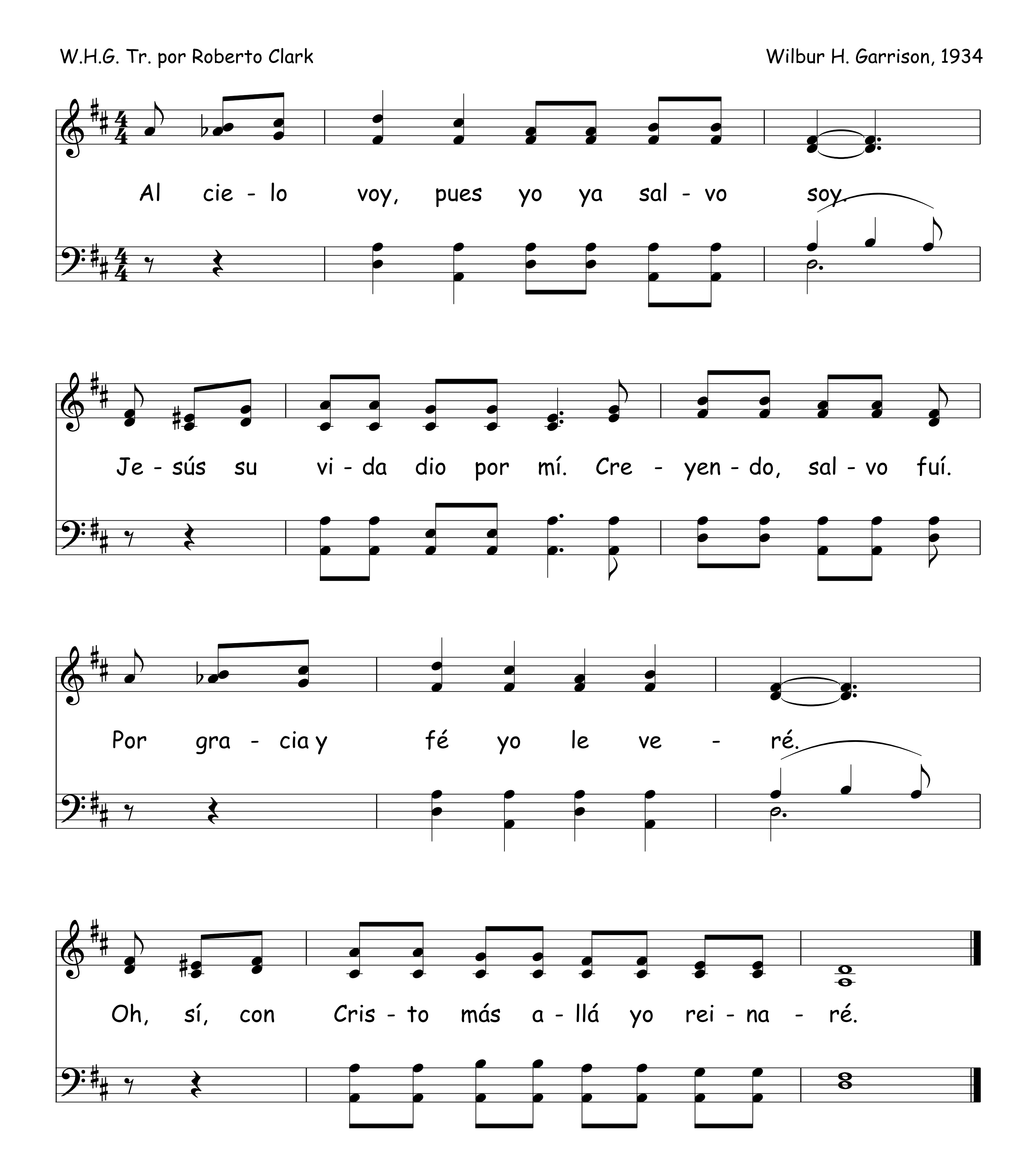
Arr. por H.D.L.,1934
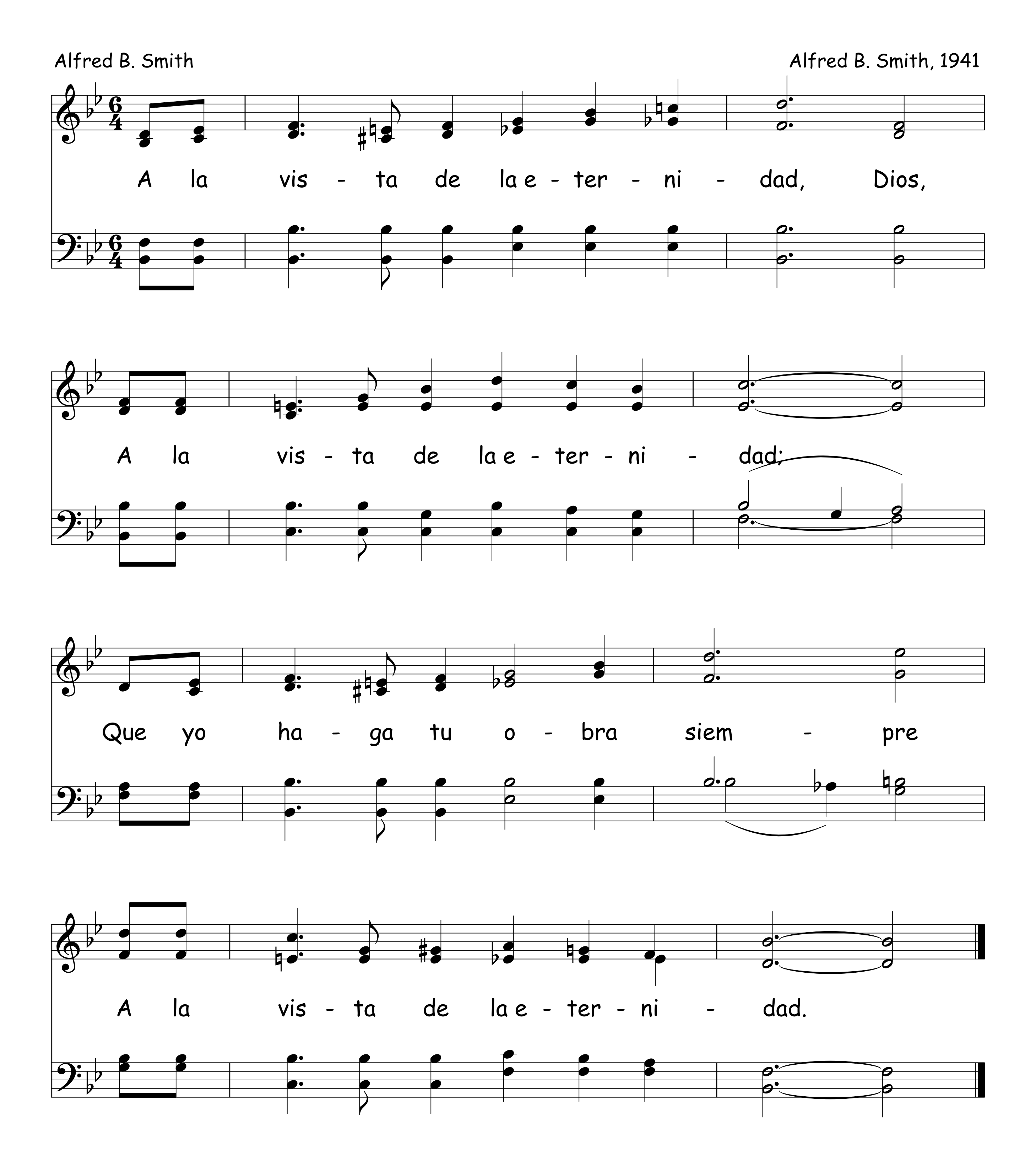


803 Al Cielo Voy

W.H.G. Tr. por Roberto Clark

Wilbur H. Garrison, 1934
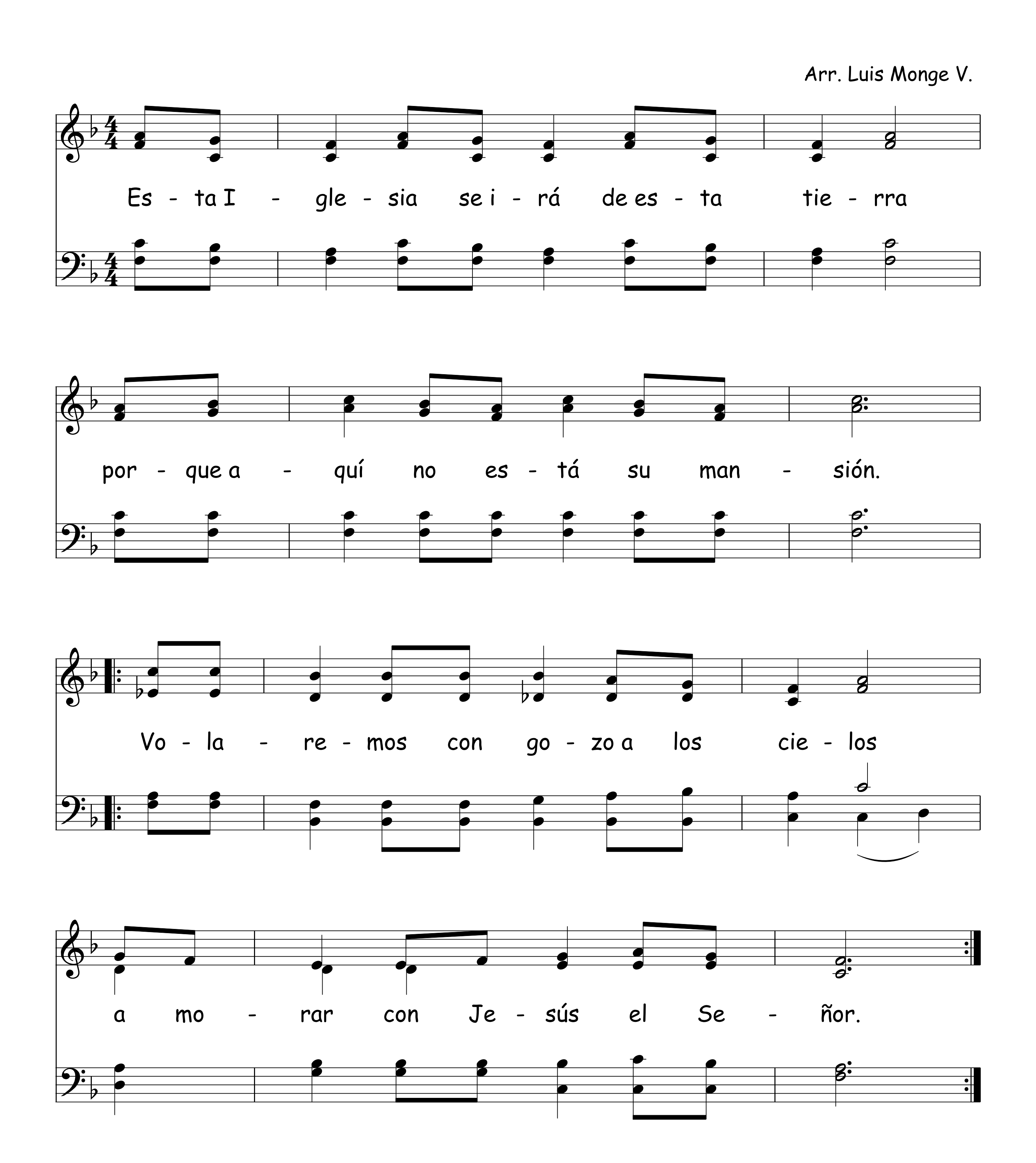


A La Vista De La Eternidad 804
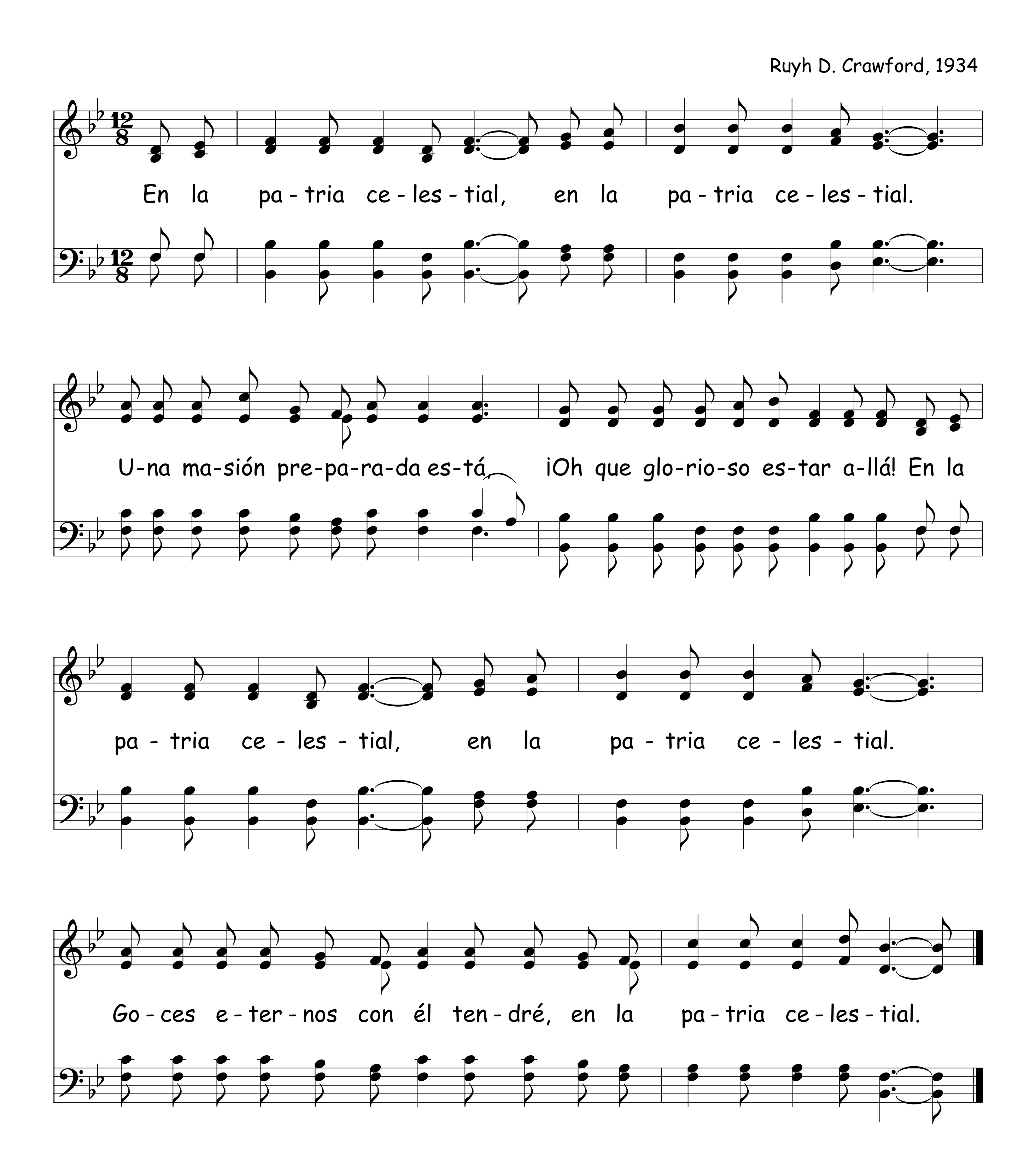


805 Esta Iglesia Se Irá De Esta Tierra

Arr. Luis Monge V.
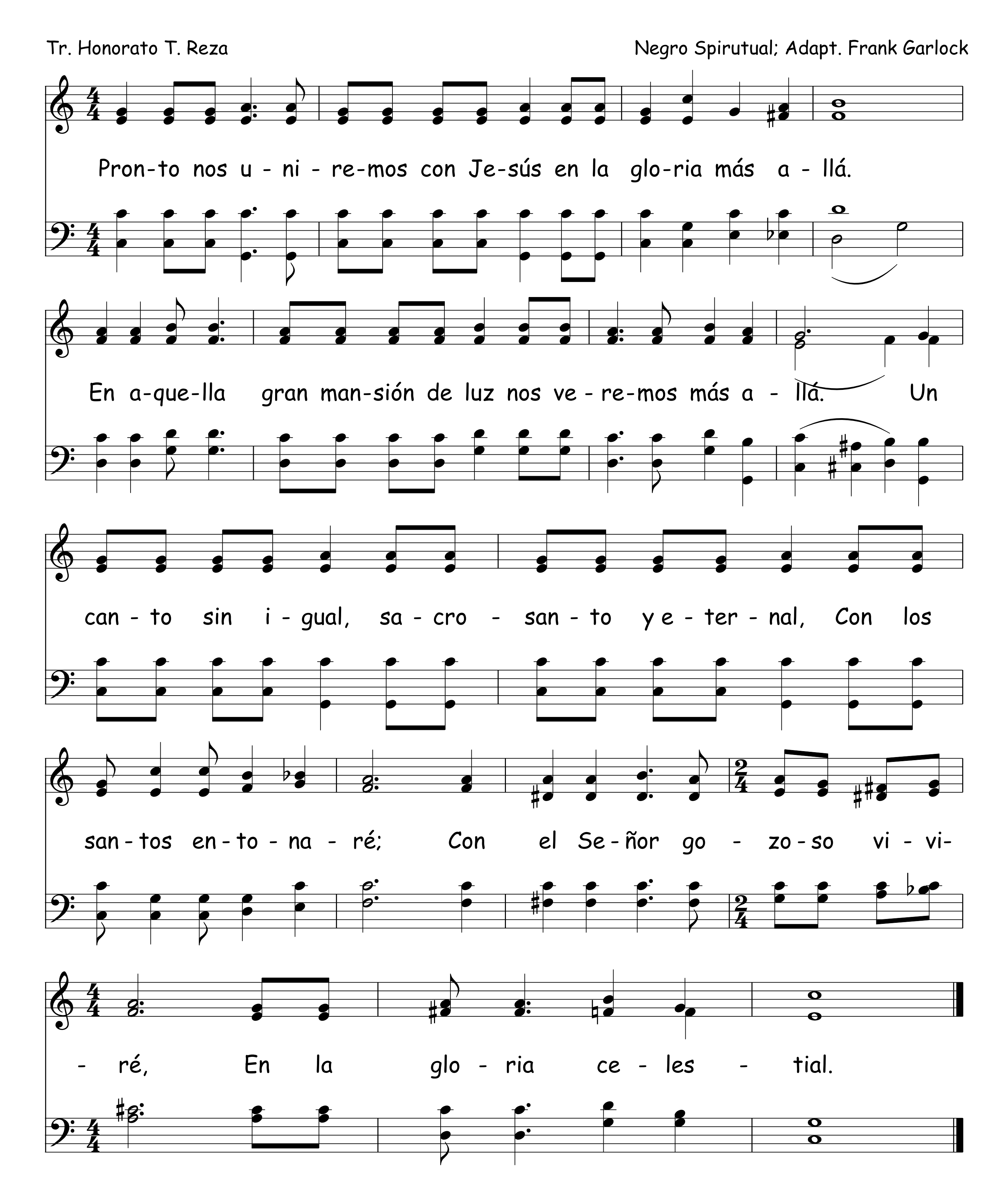


En La Patria Celestial

806
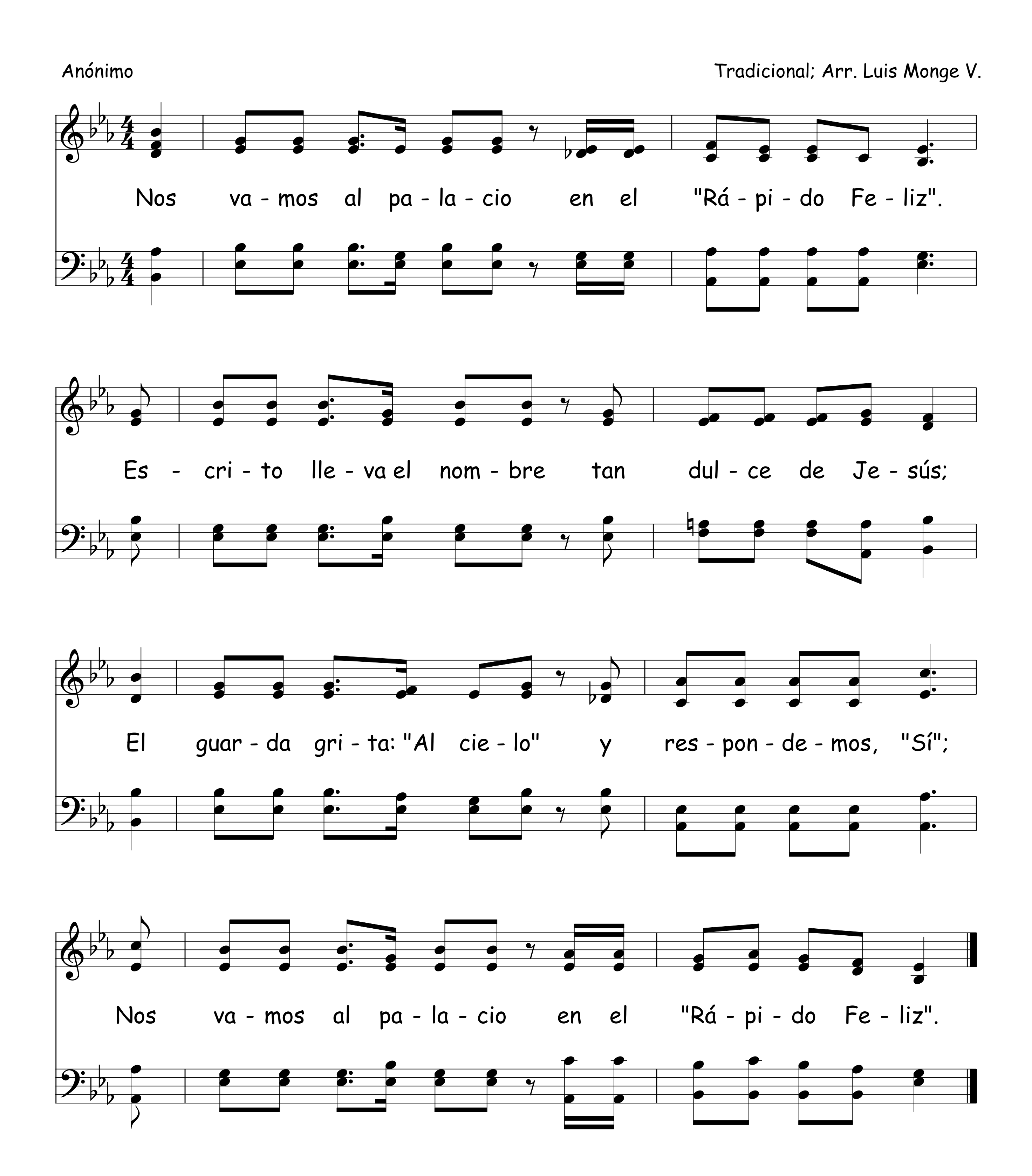


807 En La Gloria Celestial
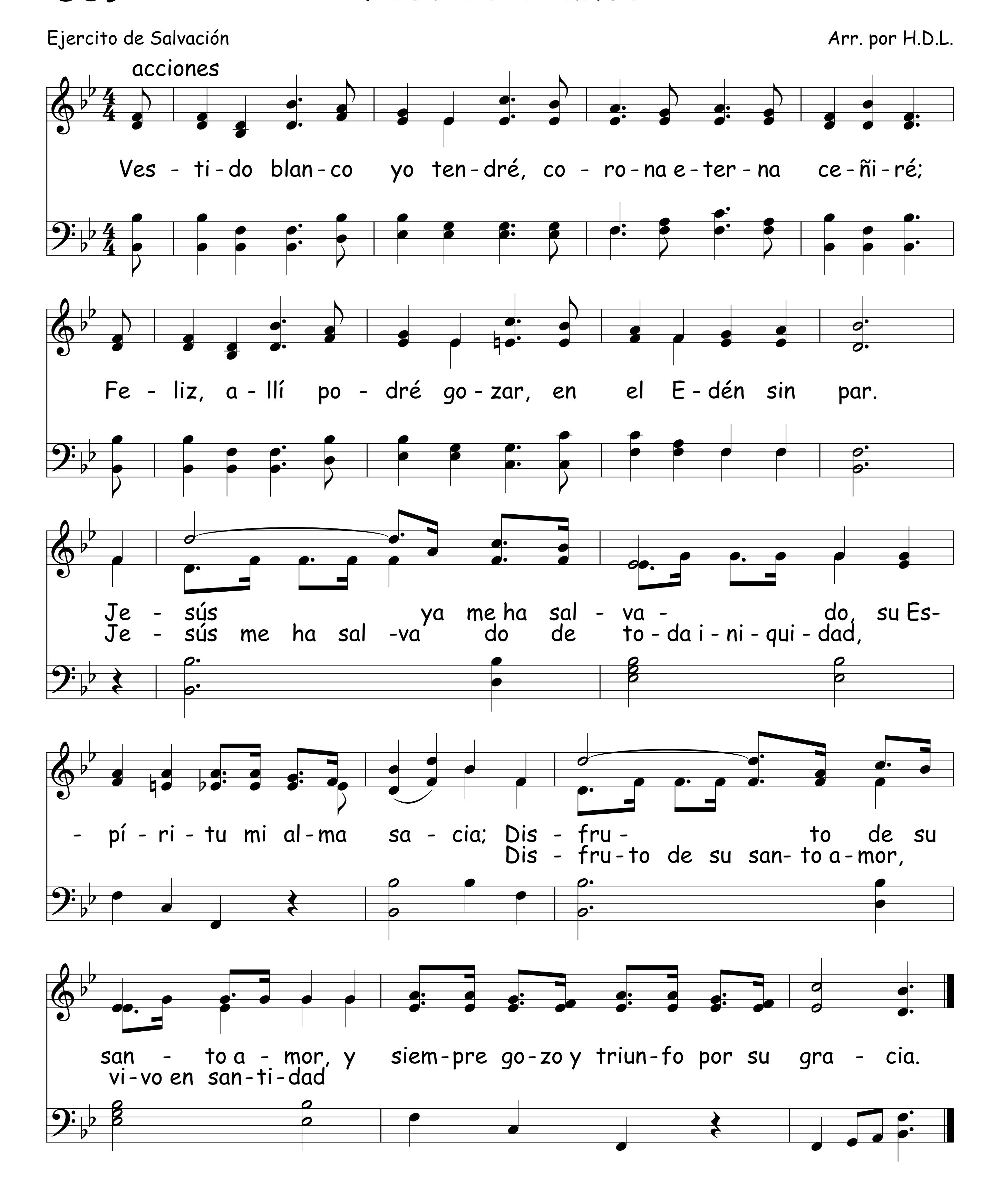


Nos Vamos A Palacio

Anónimo
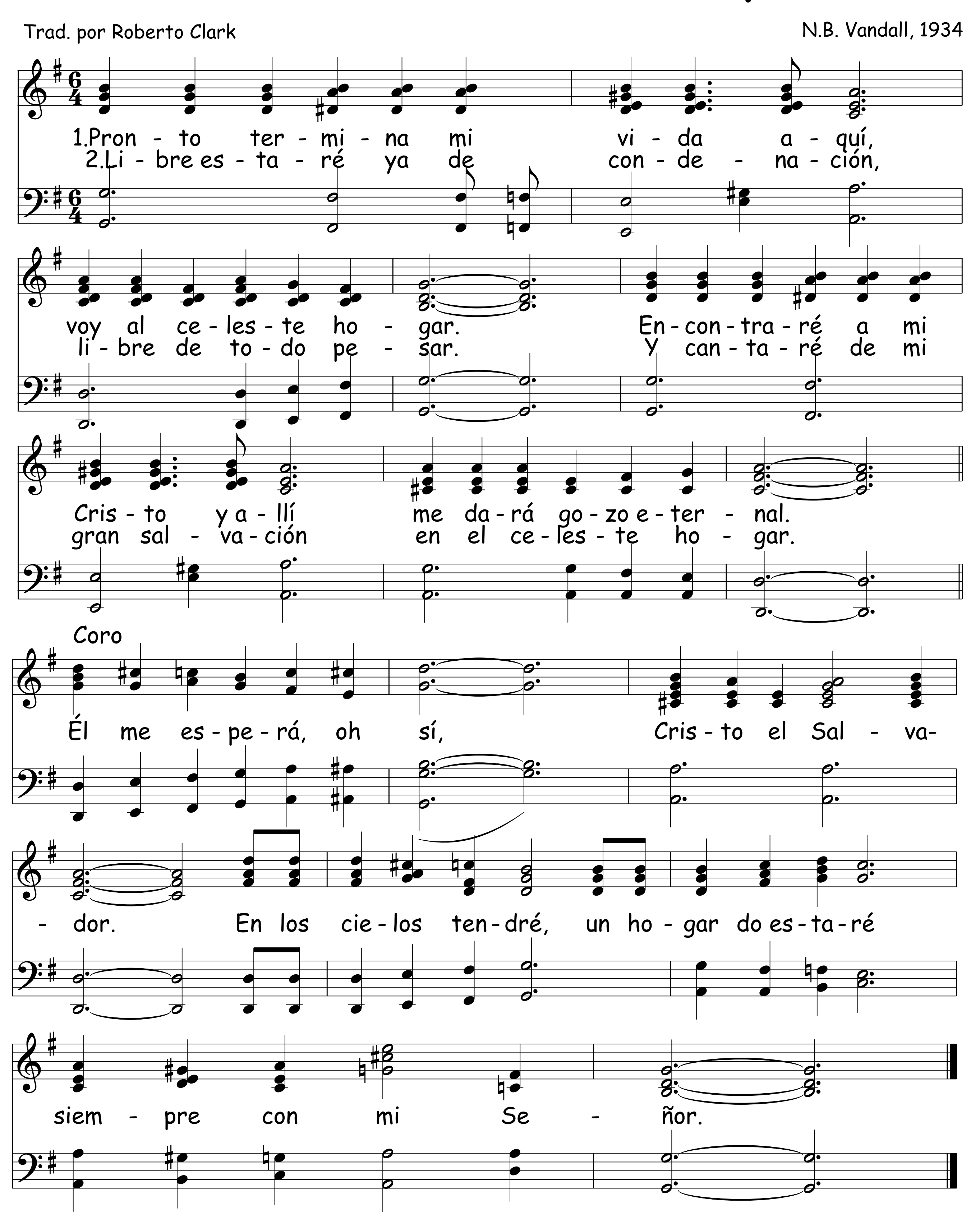
Tradicional; Arr. Luis Monge V.
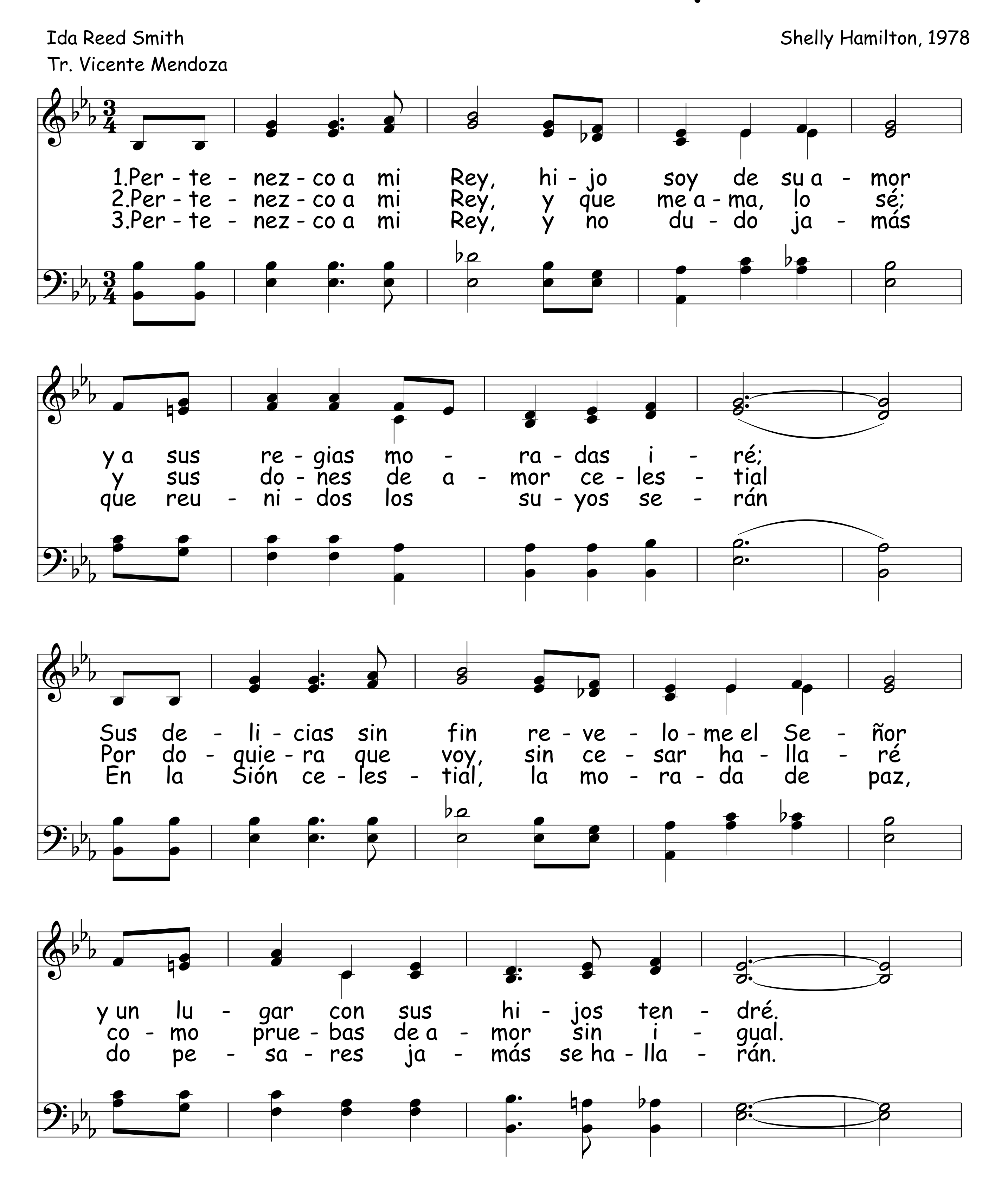


809 Vestido Blanco
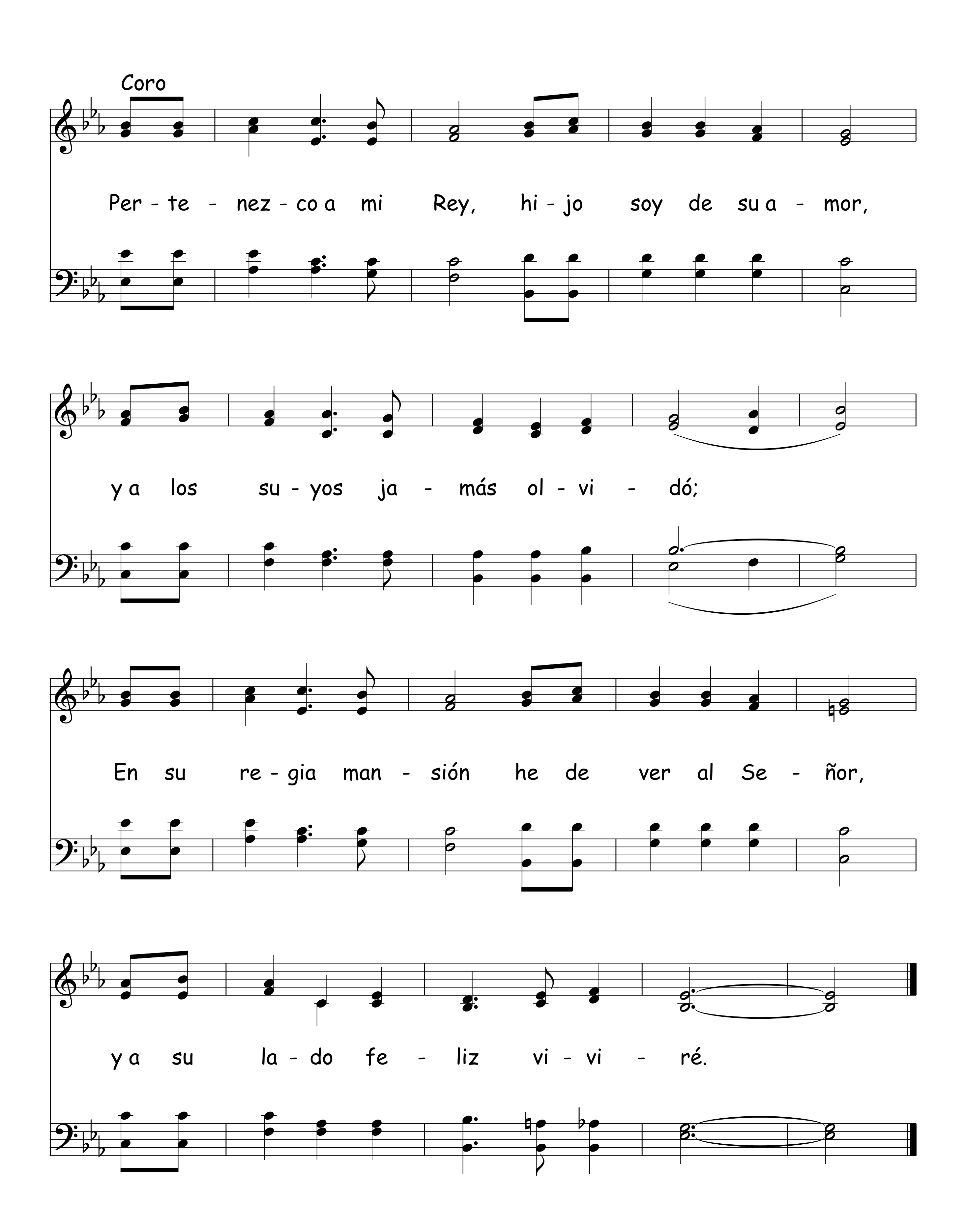


Pronto Termina Mi Vida Aquí 810



811 Pertenezco A Mi Rey




Coro
Per - te - nez - co a mi Rey, hi - jo soy de su a - mor,
y a los su - yos ja - más ol - vi - dó;
En su re - gia man - sión he de ver al Se - ñor,
y a su la - do fe - liz vi - vi - ré.

812 ¡Oh, Cuán Hermoso Es El Cielo!

J. Irvin Overholtzer; Trad. Carmen Cortés P. | Frances M. Johnston, 1943
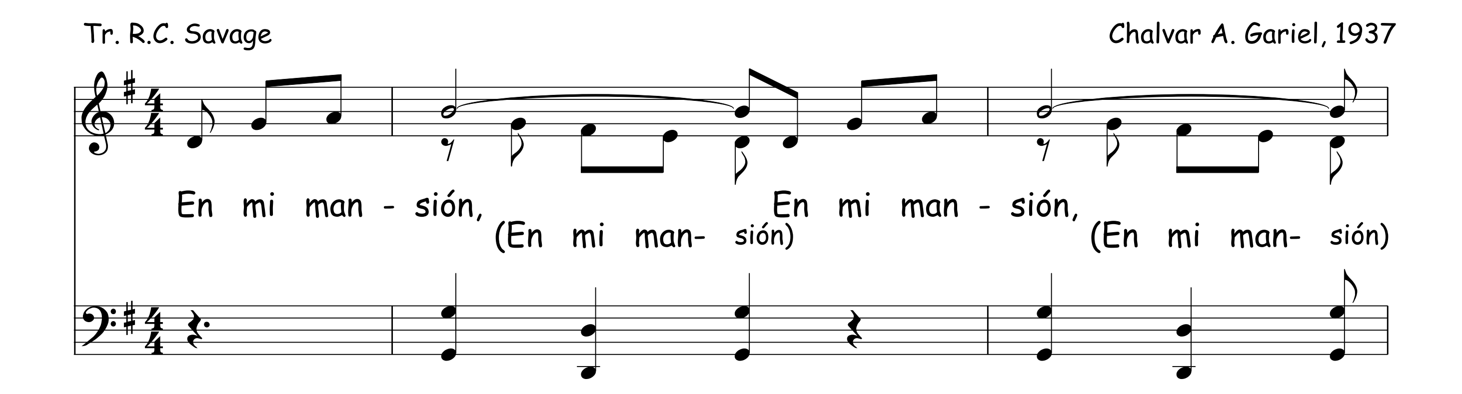
¡Oh, cuán her-mo-so es el cie - lo! ¡Oh, cuán her-mo-so es el
¡Oh, cuán her-mo-so es el cie - lo! ¡Oh, cuán her-mo-so es el
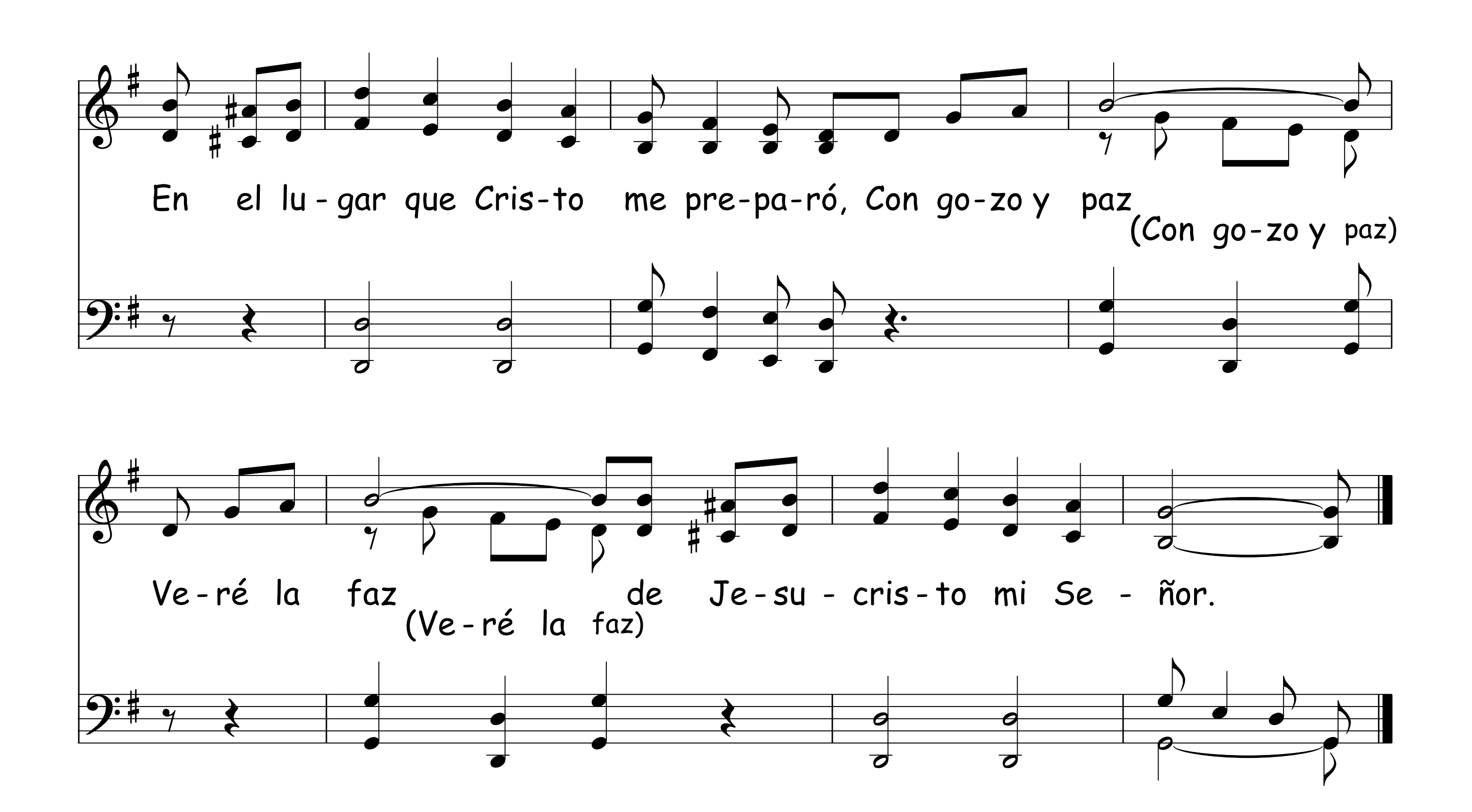
cie - lo! Pe - ca-do no ha-brá, Ni muer-te en-tra-rá;
cie - lo! Los que a - llá van Con Dios go - za-rán;

¡Oh, cuán her - mo - so es el cie - lo!
¡Oh, cuán her - mo - so es el cie - lo!

813 En Mi Mansión

Tr. R.C. Savage | Chalvar A. Gariel, 1937
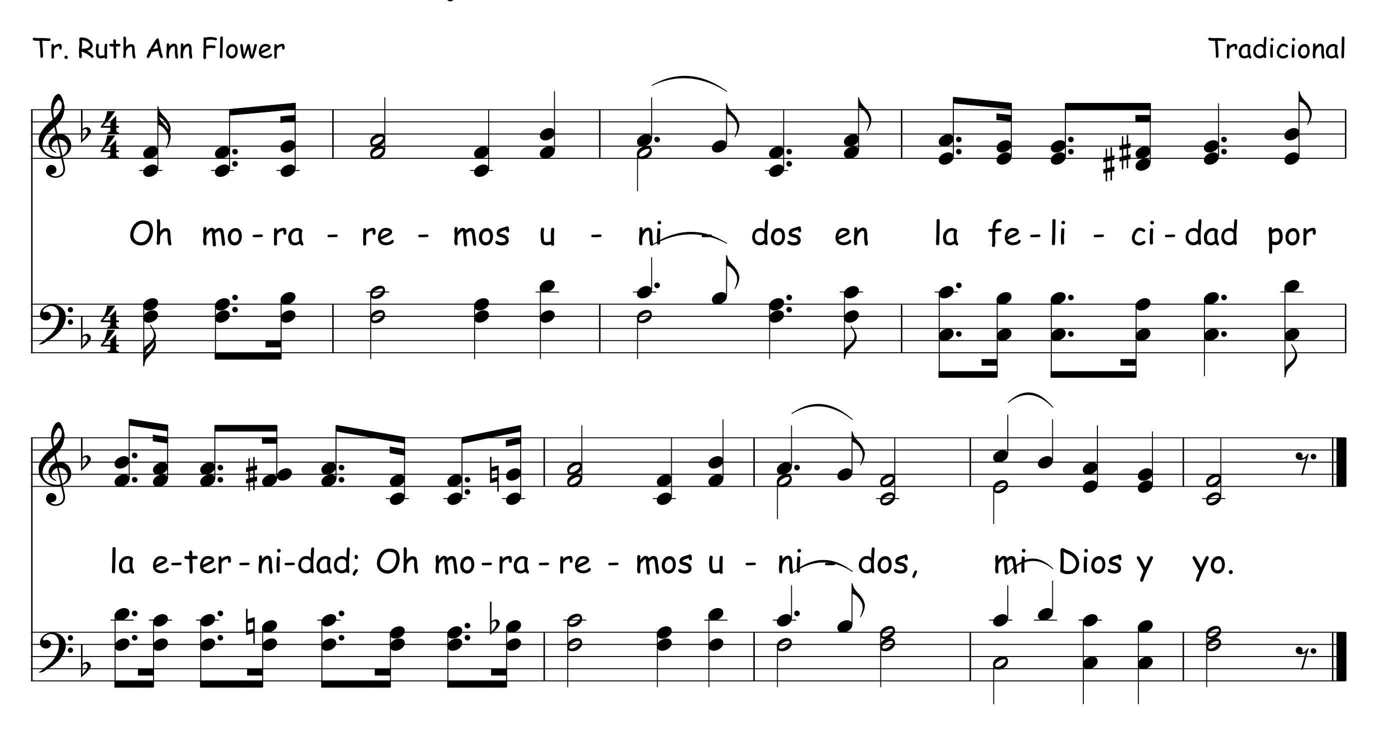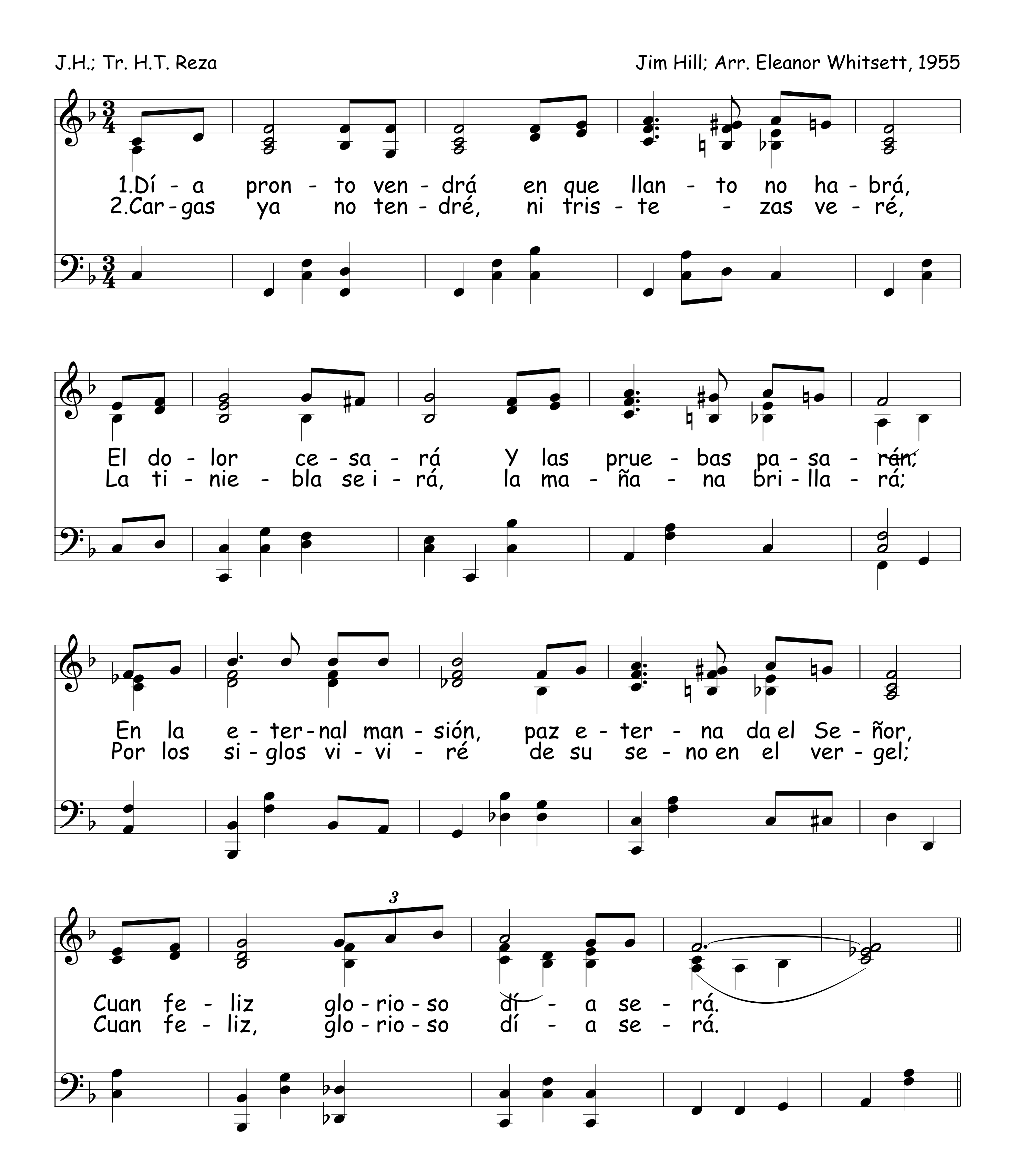




Oh, Moraremos Unidos 814
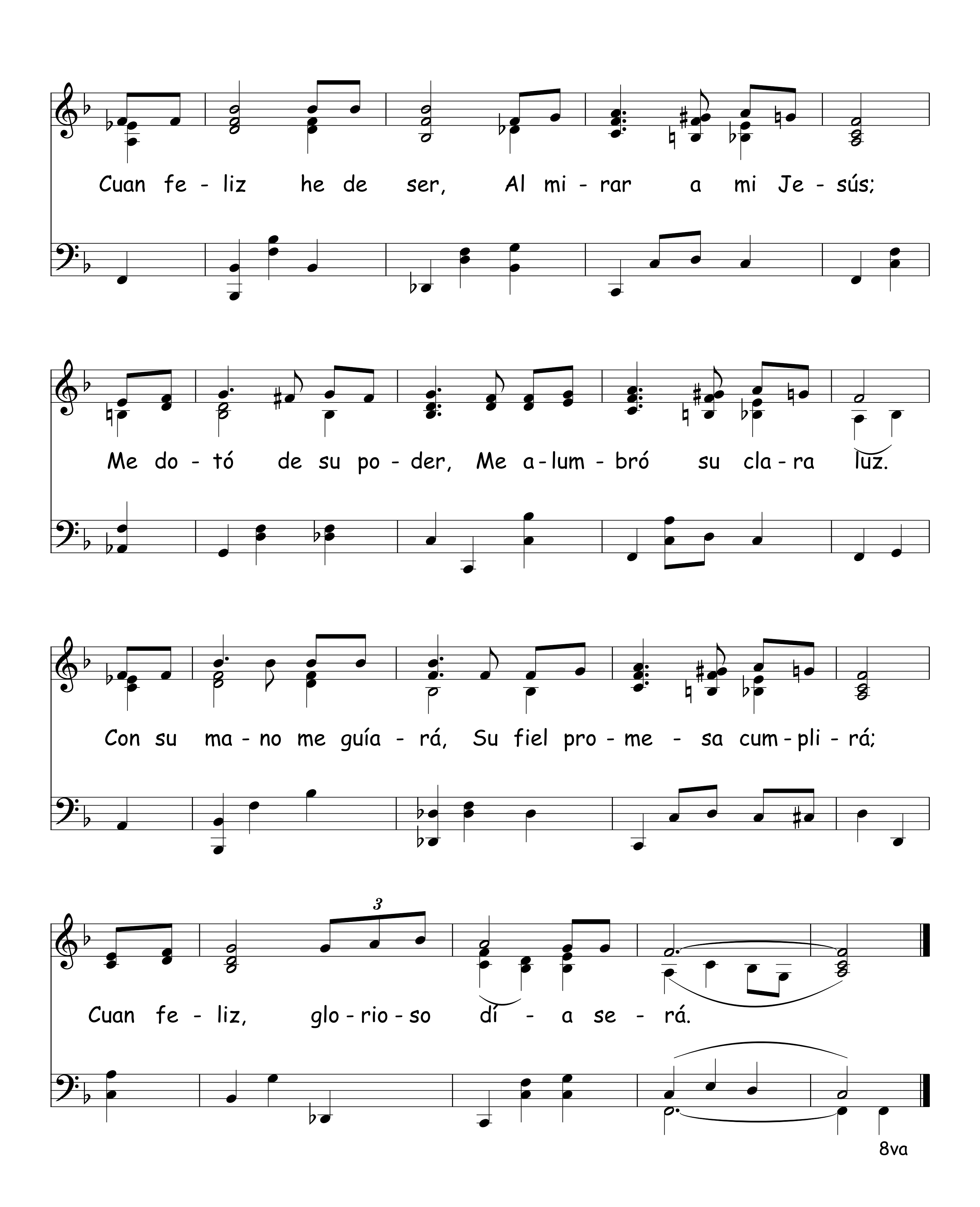
Tr. Ruth Ann Flower

Tradicional



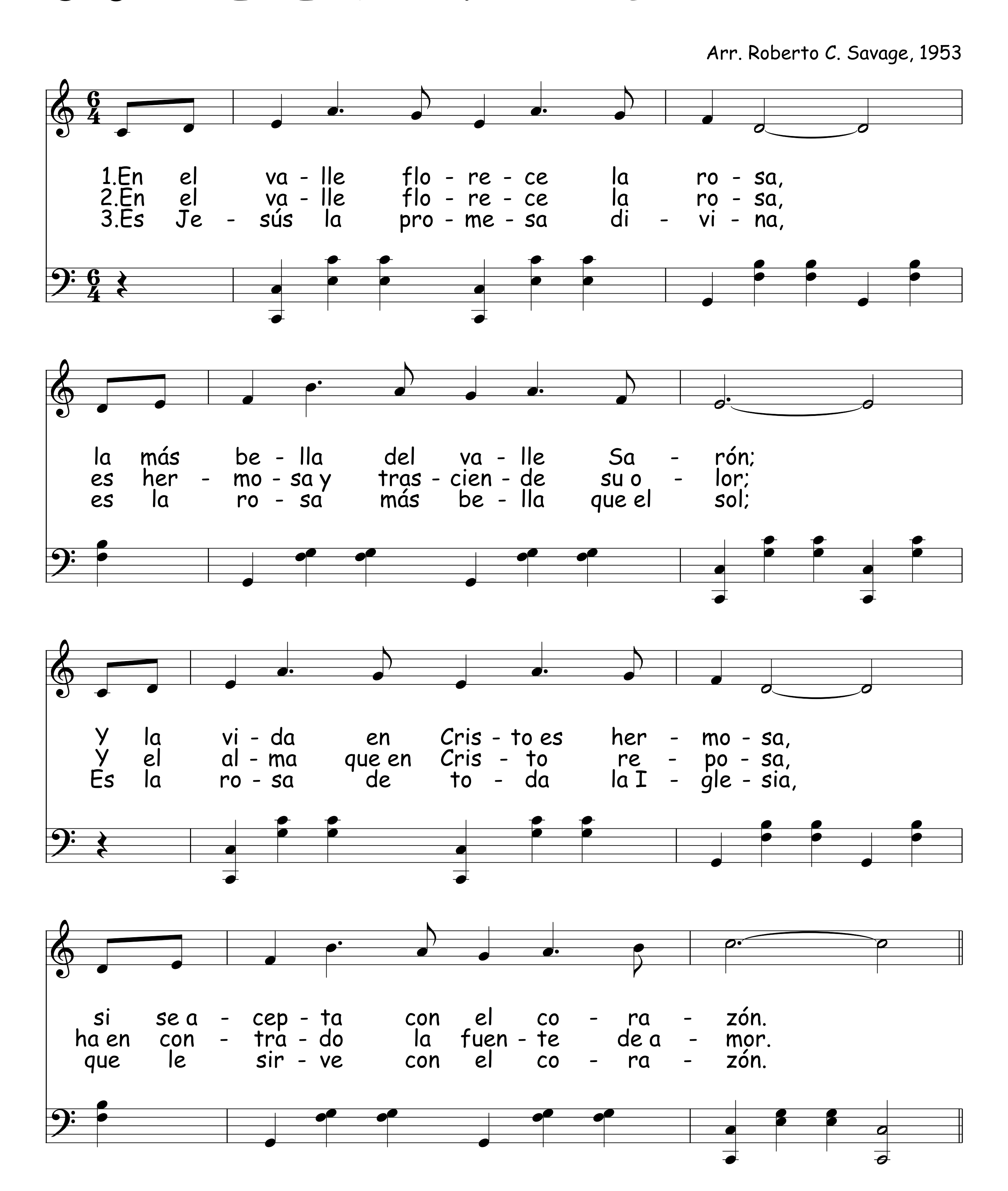
815 Glorioso Día Será
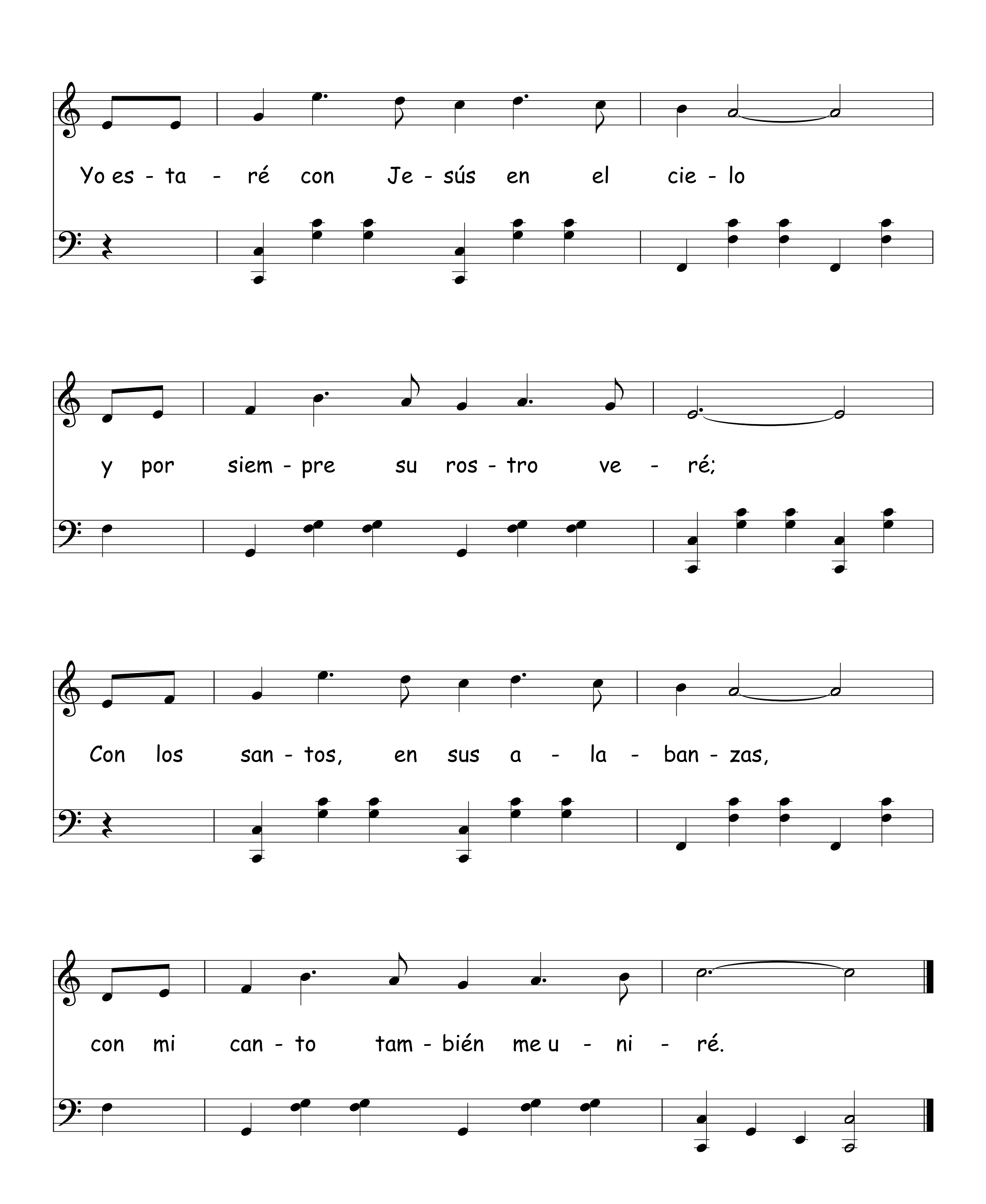



Cuan fe - liz he de ser, Al mi - rar a mi Je - sús;
Me do - tó de su po - der, Me a - lum - bró su cla - ra luz.
Con su ma - no me guía - rá, Su fiel pro - me - sa cum - pli - rá;
3
Cuan fe - liz, glo - rio - so dí - a se - rá.
8va
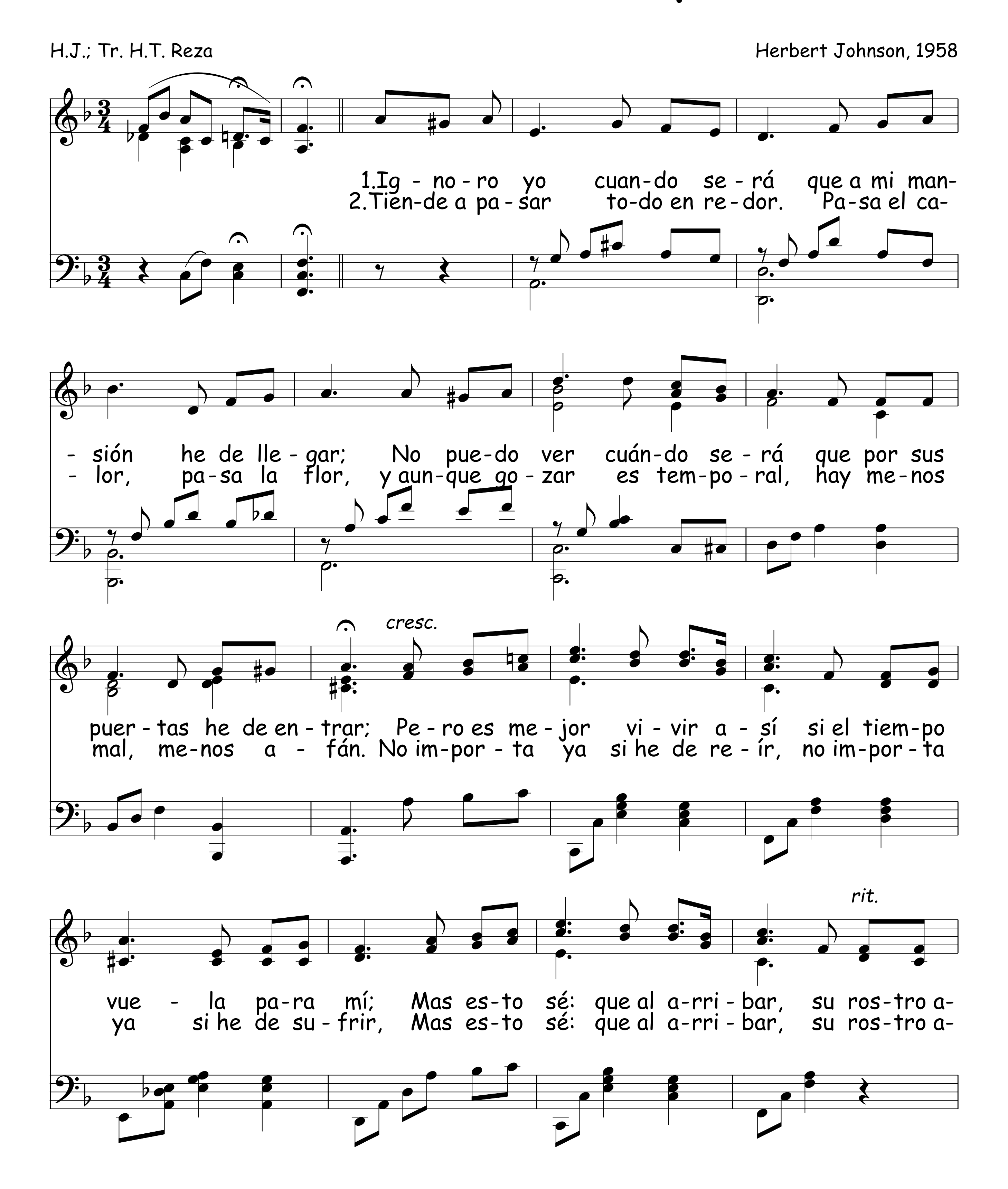
816 En El Valle Florece La Rosa
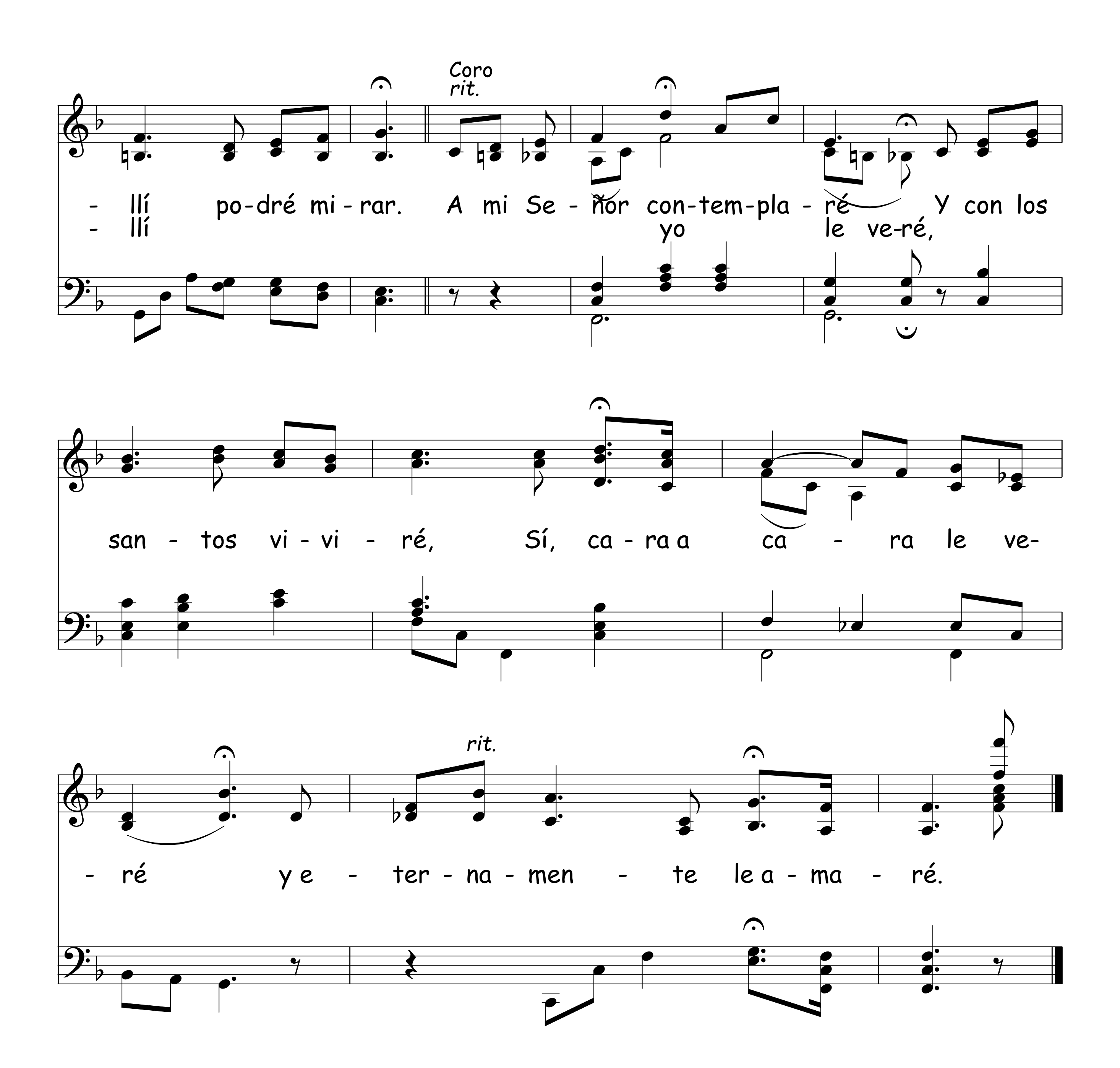
Arr. Roberto C. Savage, 1953
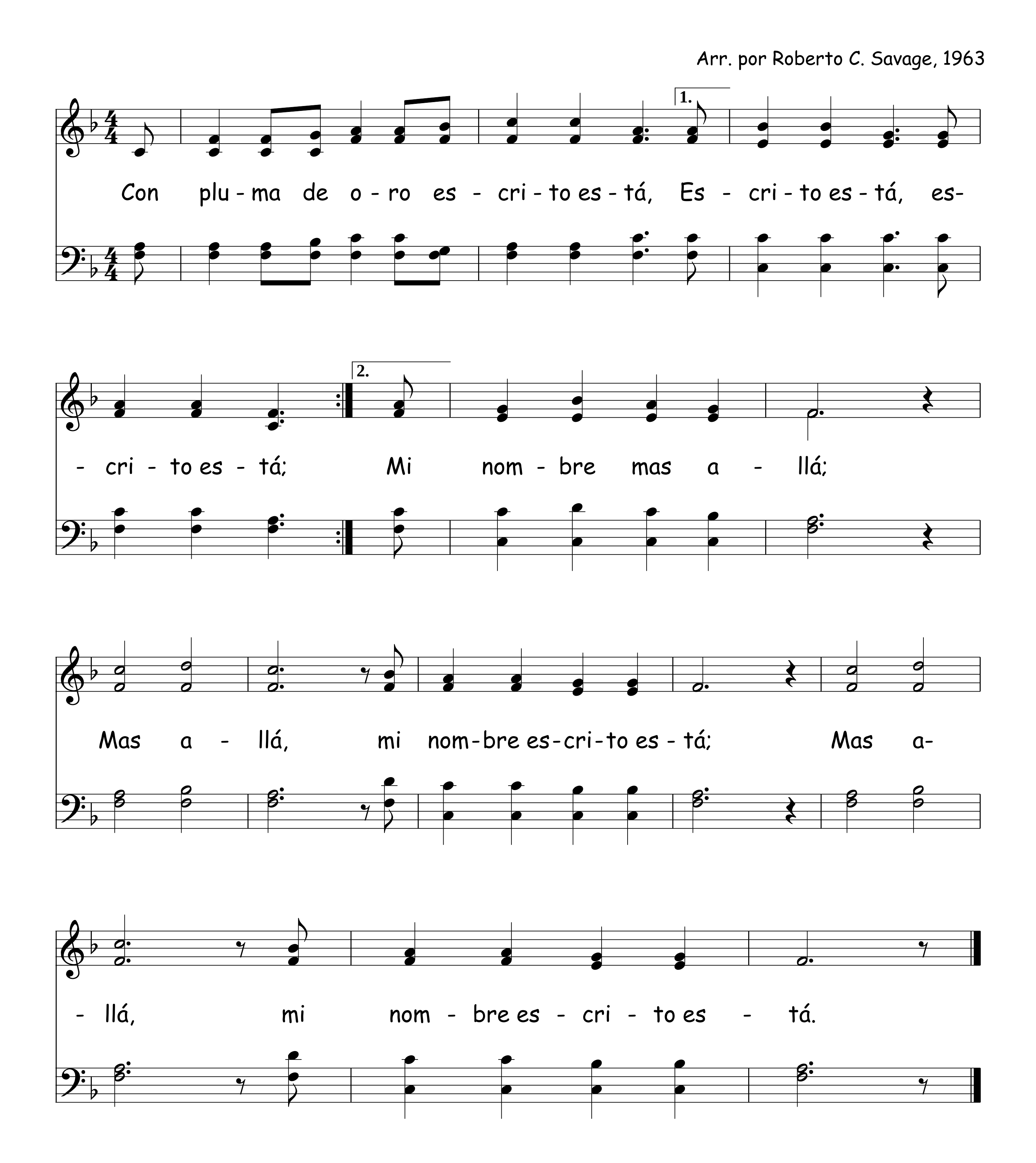



Yo es - ta - ré con Je - sús en el cie - lo
y por siem - pre su ros - tro ve - ré;
Con los san - tos, en sus a - la - ban - zas,
con mi can - to tam - bién me u - ni - ré.

817 Su Rostro Allí Contemplaré




Coro
rit.
- llí po-dré mi-rar. A mi Se-ñor con-tem-pla-ré Y con los
- llí yo le ve-ré,
san - tos vi-vi - ré, Sí, ca-ra a ca - ra le ve-
rit.
- ré y e - ter-na-men - te le a-ma - ré.
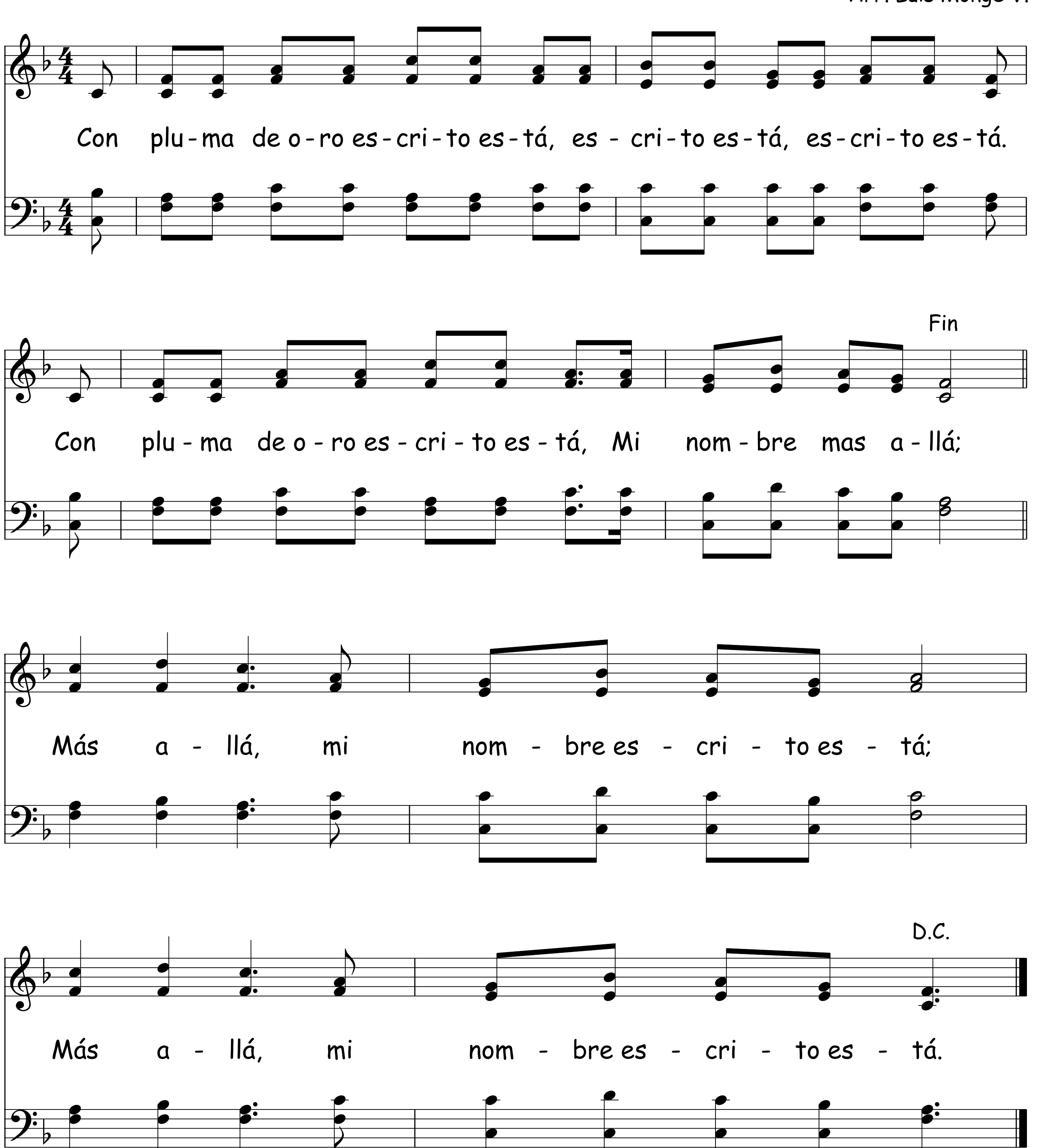
818 Con Pluma De Oro



Con Pluma De Oro 819
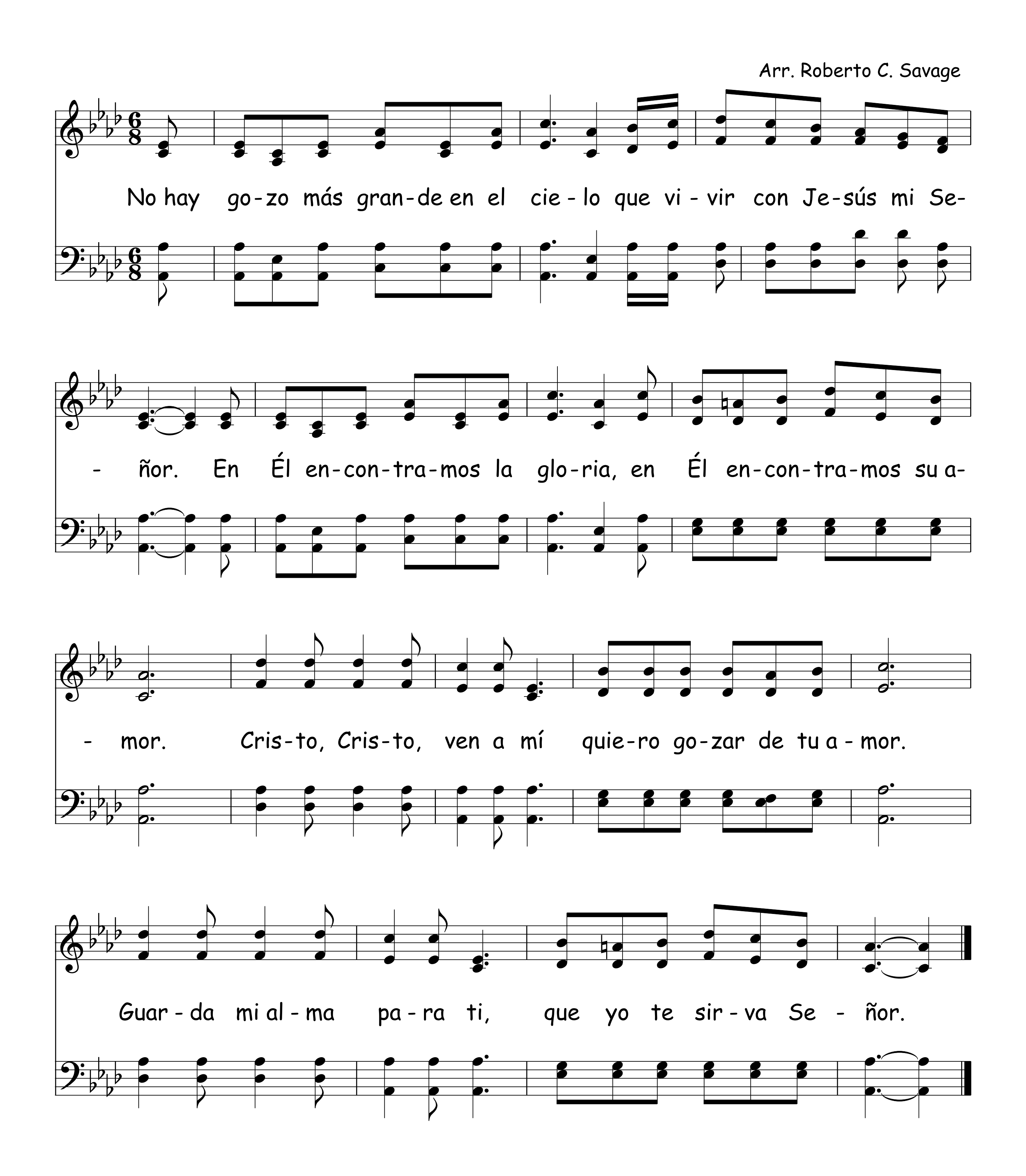
(Popular)

Arr. Luis Monge V.
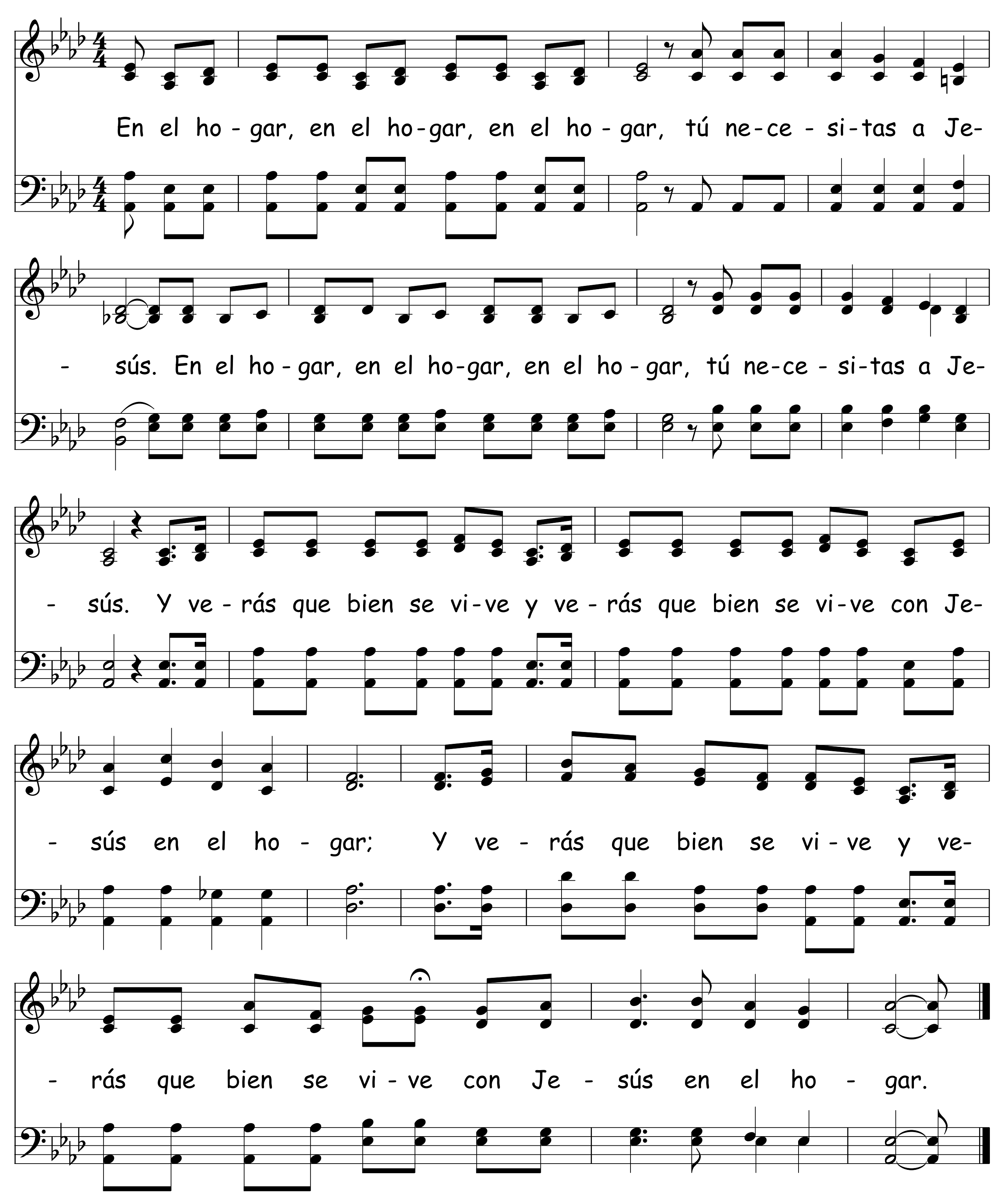


820 No Hay Gozo Más Grande

Arr. Roberto C. Savage
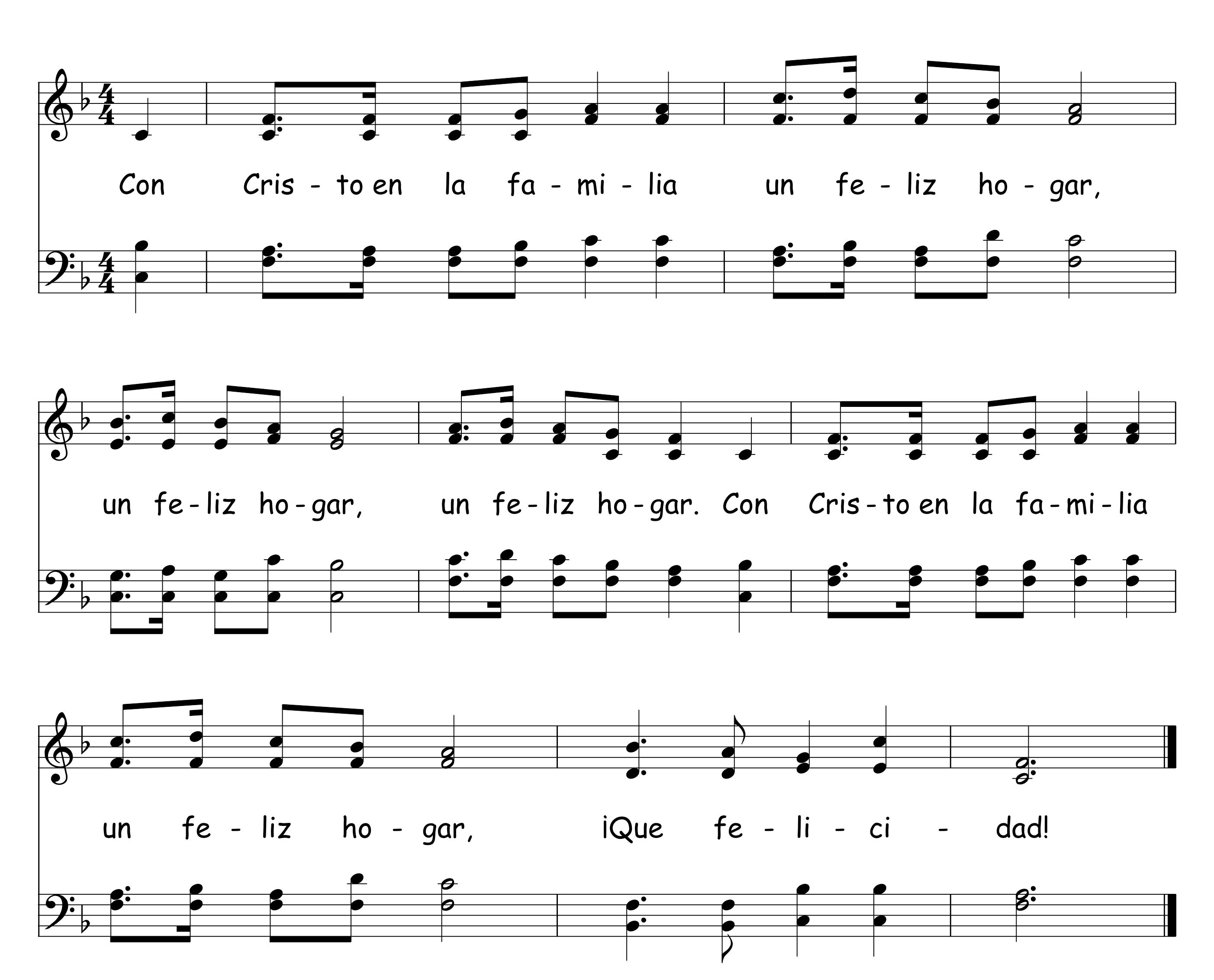


En El Hogar 821

Autor Desconocido, Arr. Luis Monge V.
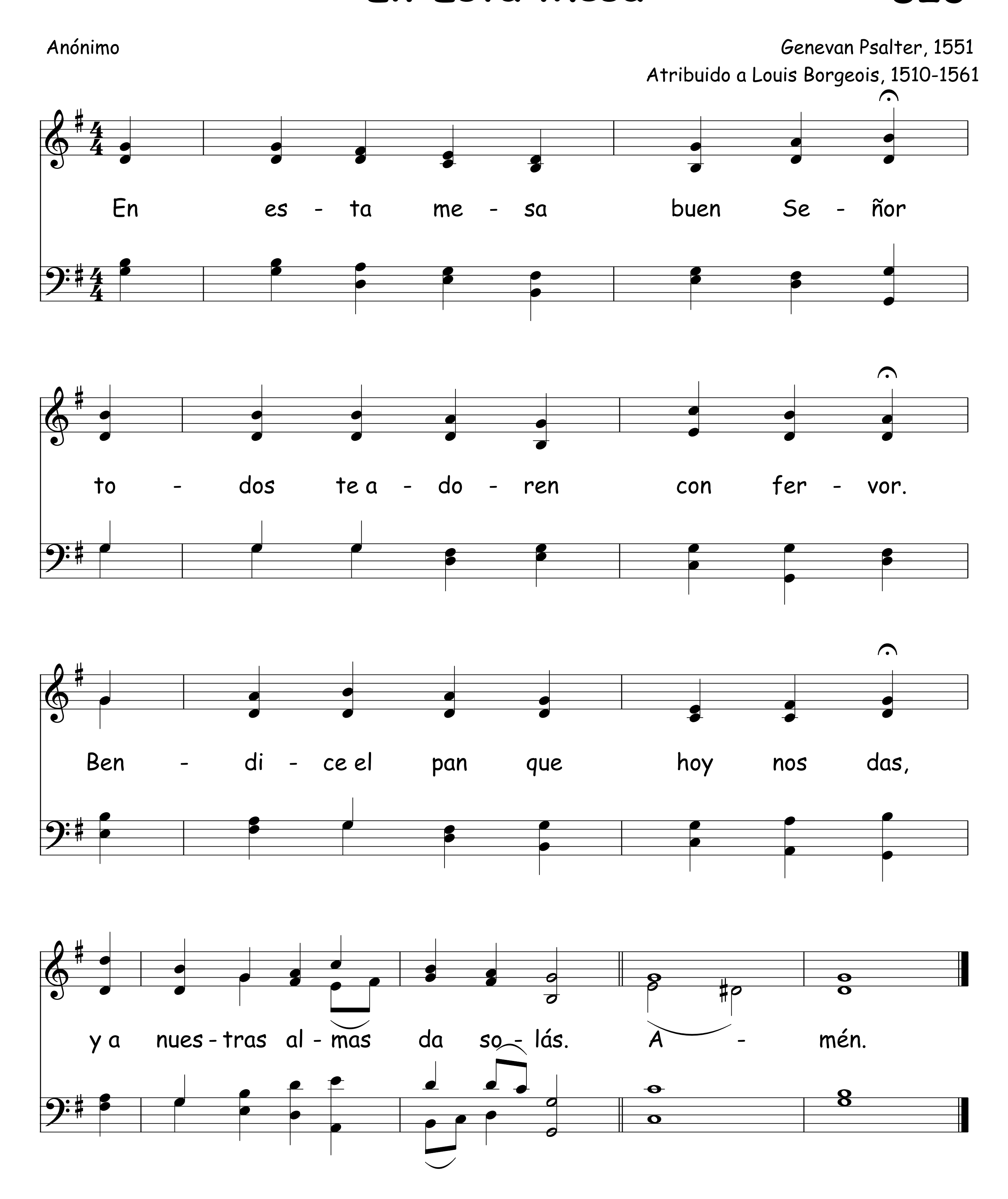


822 Con Cristo En La Familia

Arr. Luis Monge V.
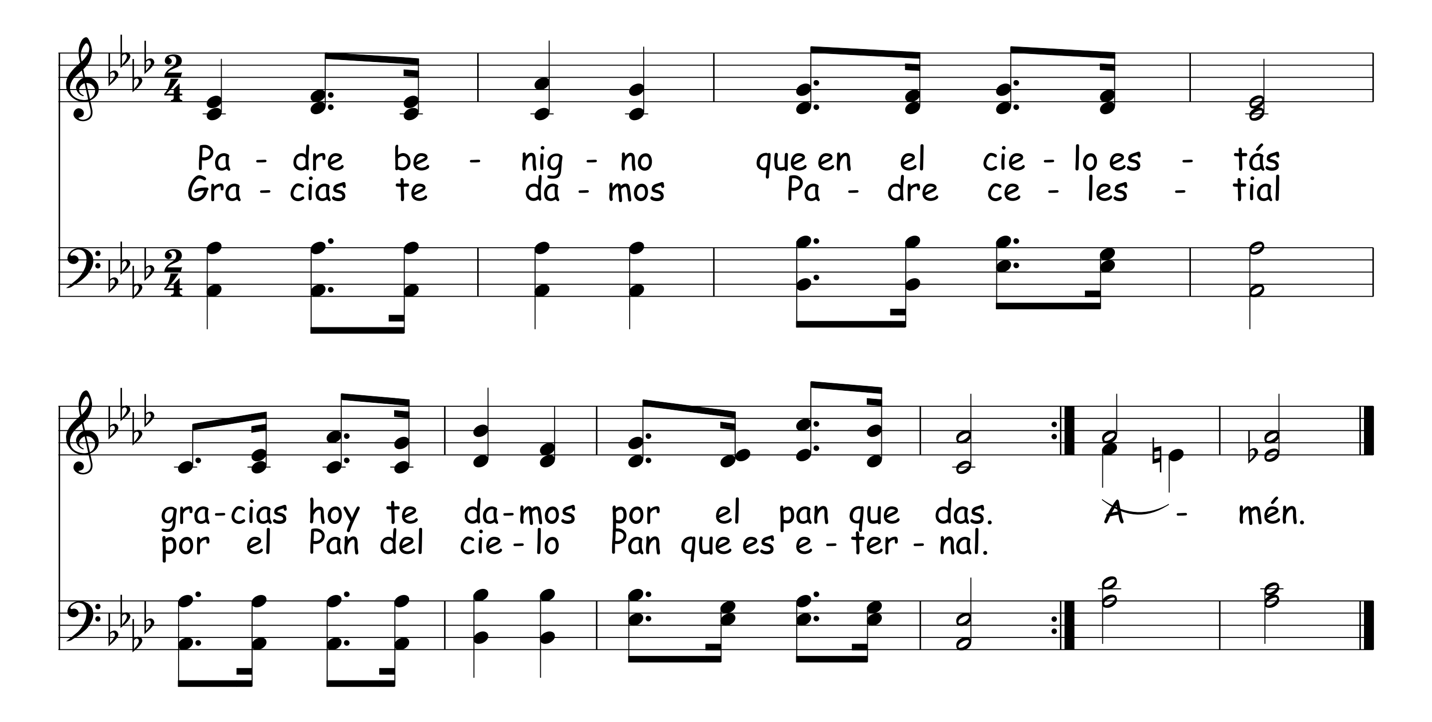


En Esta Mesa
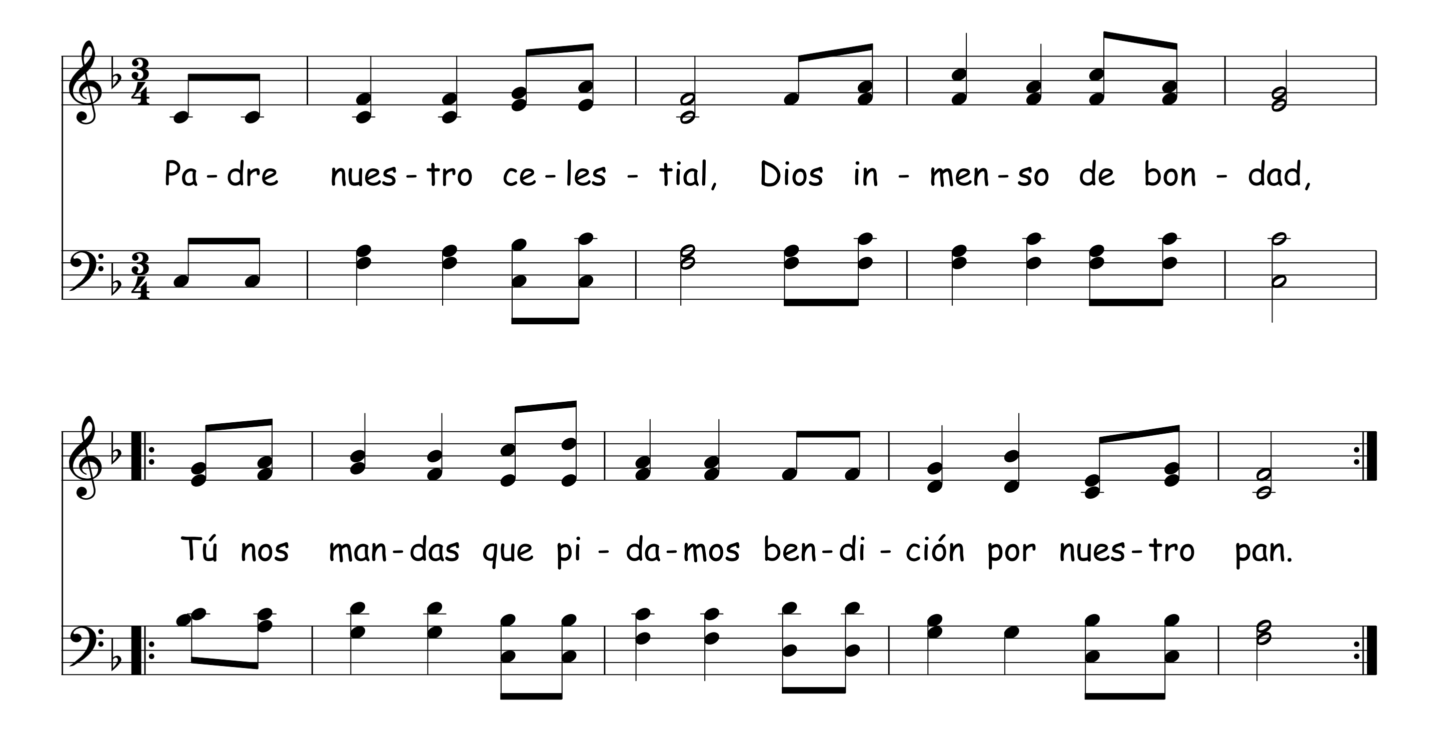

Anónimo
Genevan Psalter, 1551
Atribuido a Louis Borgeois, 1510-1561
En es - ta me - sa buen Se - ñor
to - dos te a - do - ren con fer - vor.
Ben - di - ce el pan que hoy nos das,
y a nues - tras al - mas da so - lás. A - mén.

824 Padre Benigno

Arr. Luis Monge V.
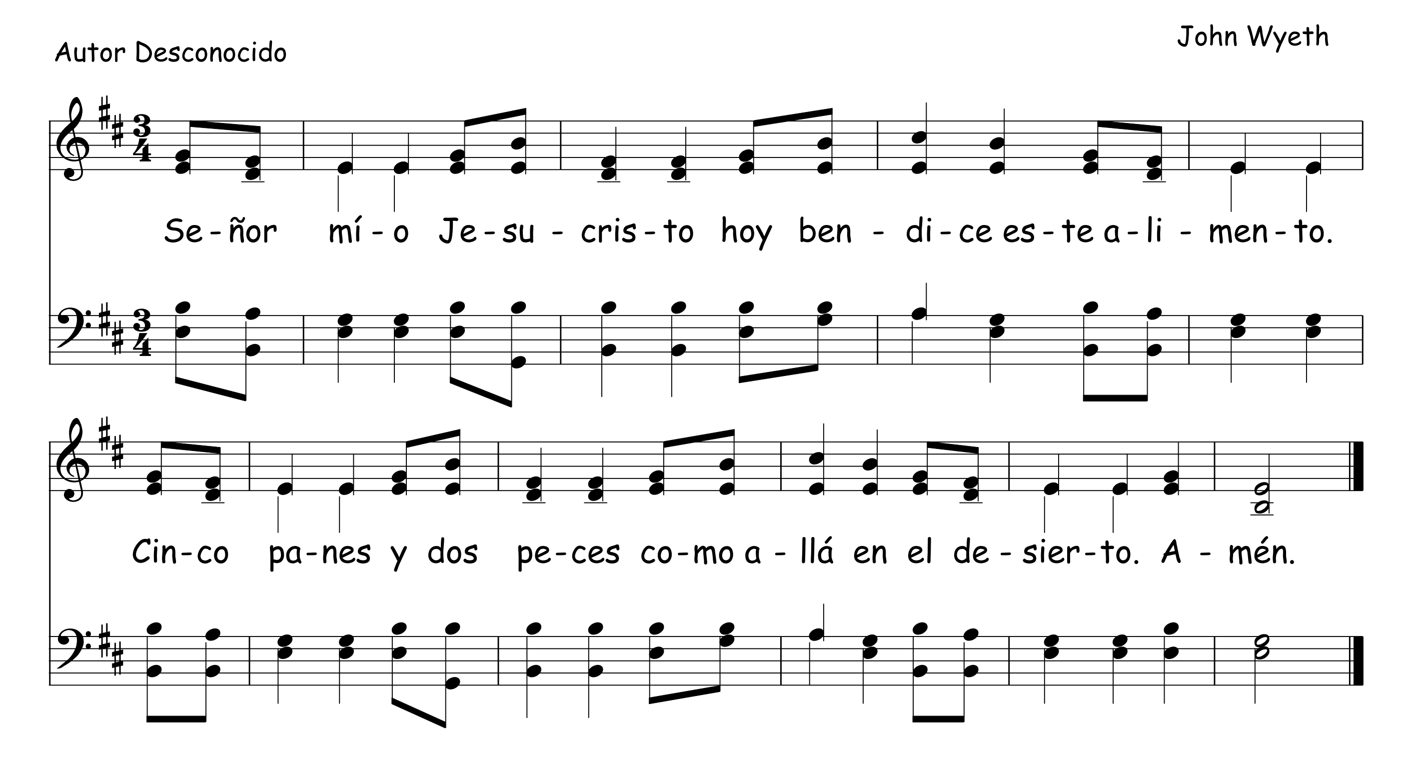


825 Padre Nuestro Celestial



Señor Mío Jesucristo 826
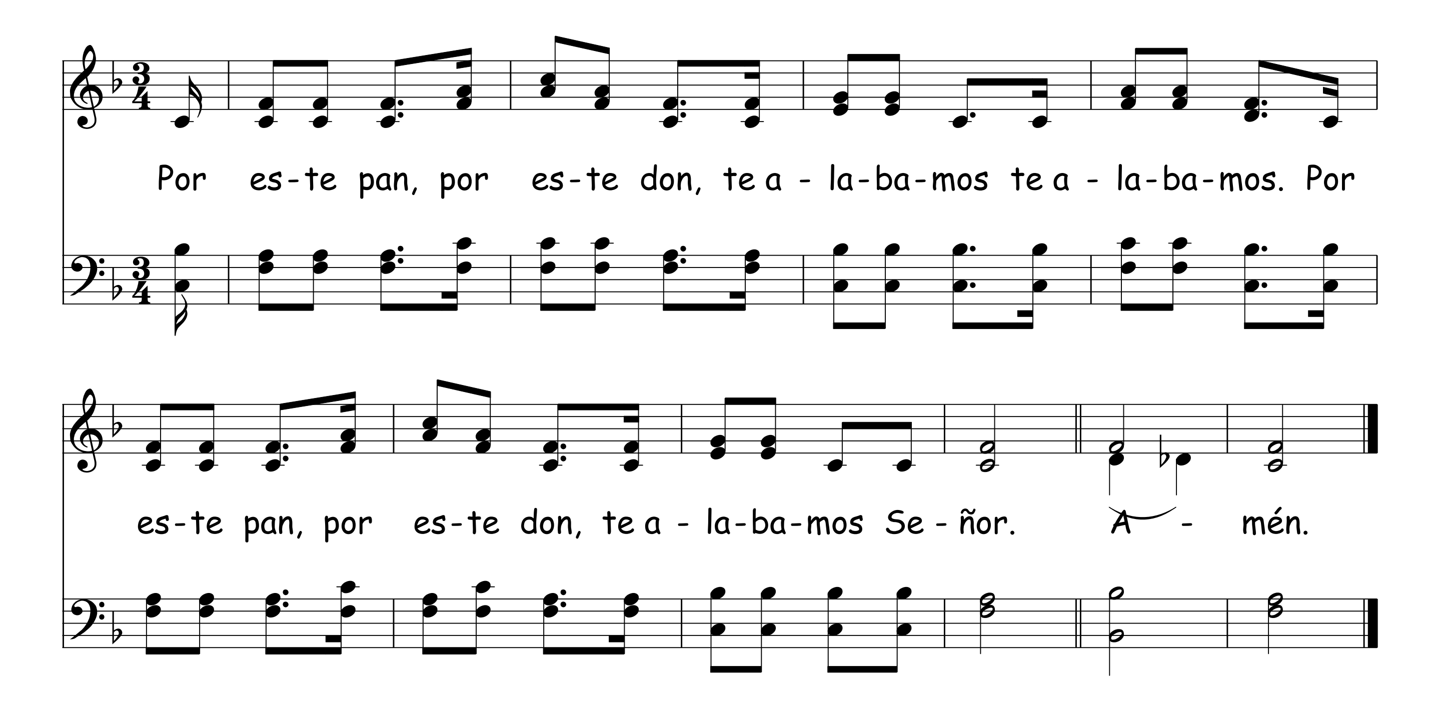
Autor Desconocido

John Wyeth
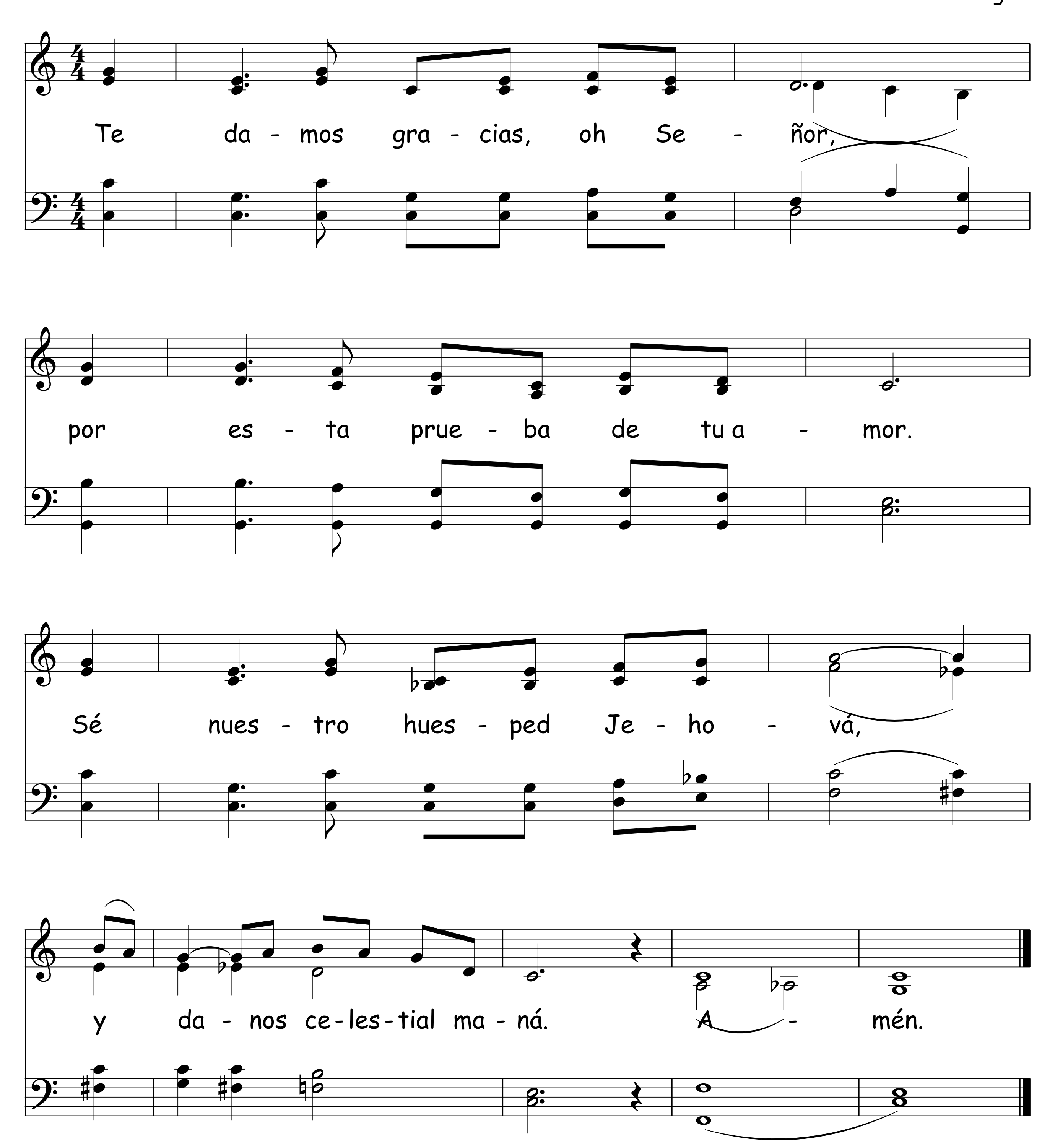


Por Este Pan 827

Arr. Luis Monge V.
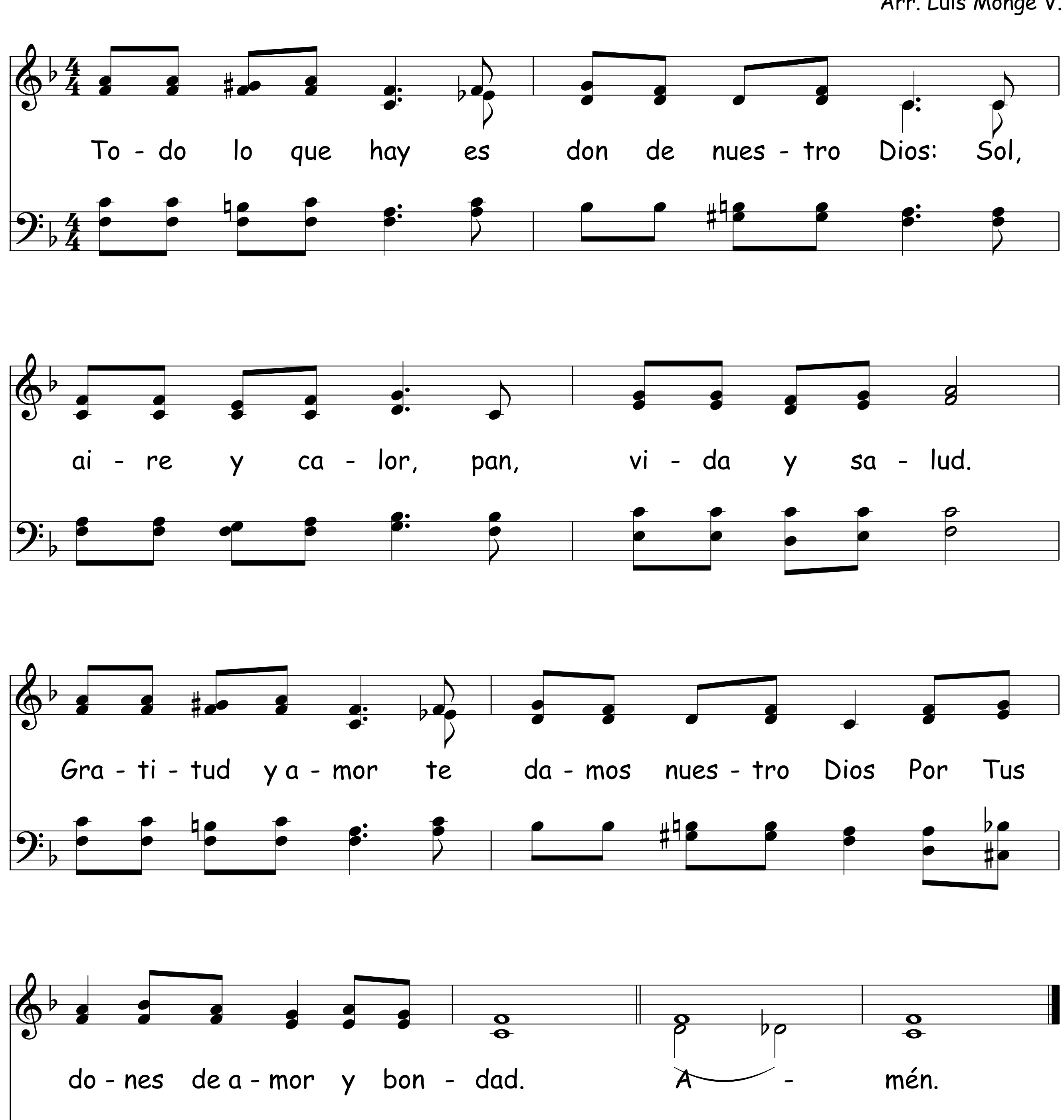


828 Te Damos Gracias, Oh Señor

Arr. Luis Monge V.



Todo Lo Que Hay

Arr. Luis Monge V.



830 Gracias Damos, Señor
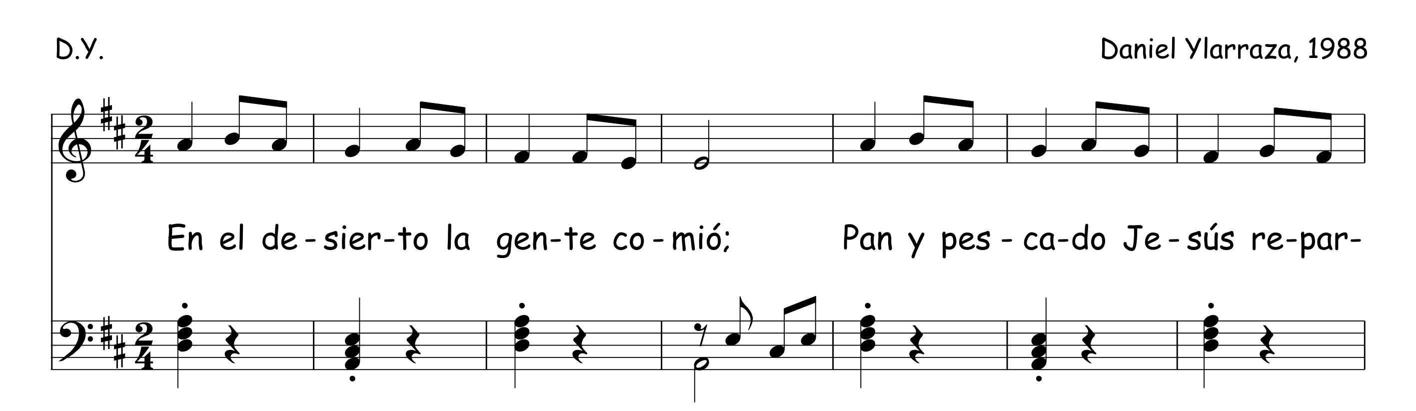
Gra-cias da-mos, Se-ñor, por el pan, gra-cias da-mos, Se-ñor,
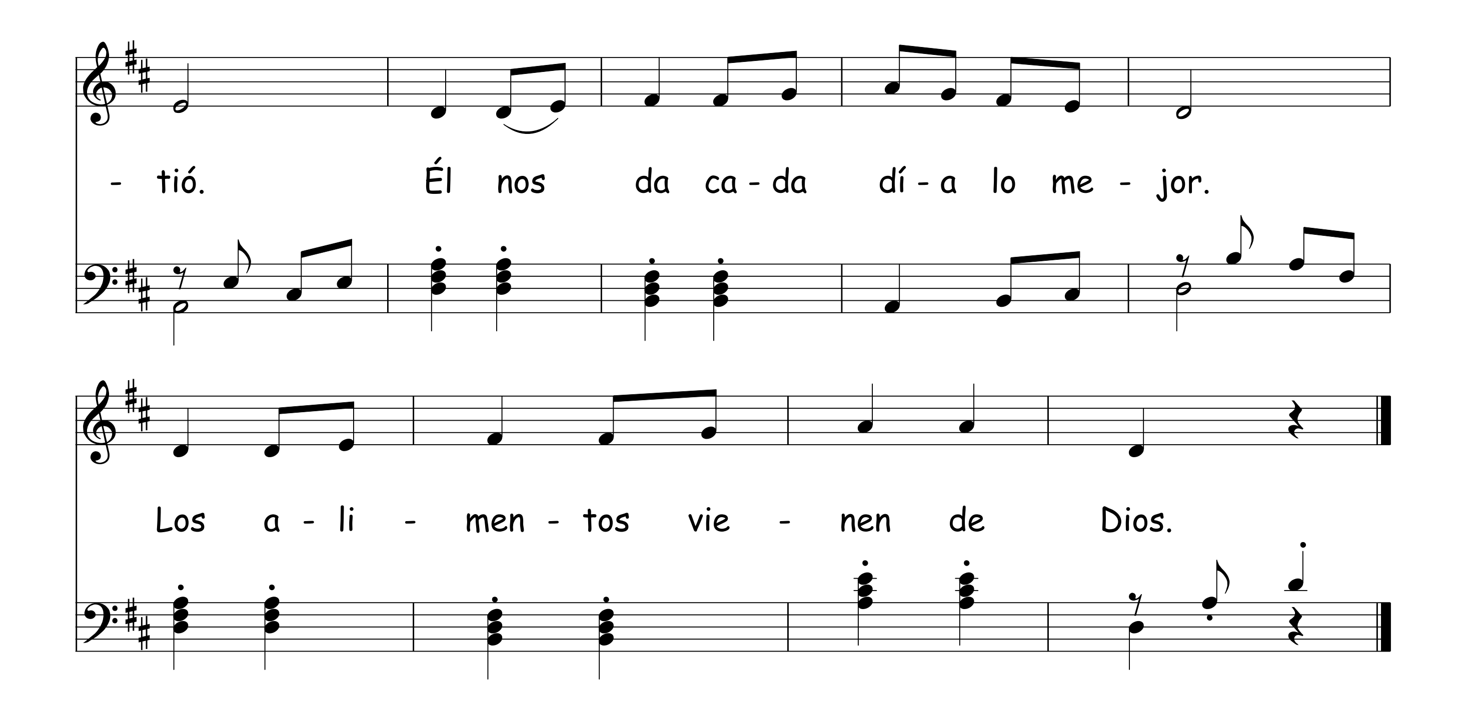
por el pan; Por el pan es - pi - ri - tual, que a - li-

- men - ta a ca - da cual, y tam - bién por el pan ma - te - rial.

831 Dios Nos Da Los Alimentos

D.Y. Daniel Ylarraza, 1988
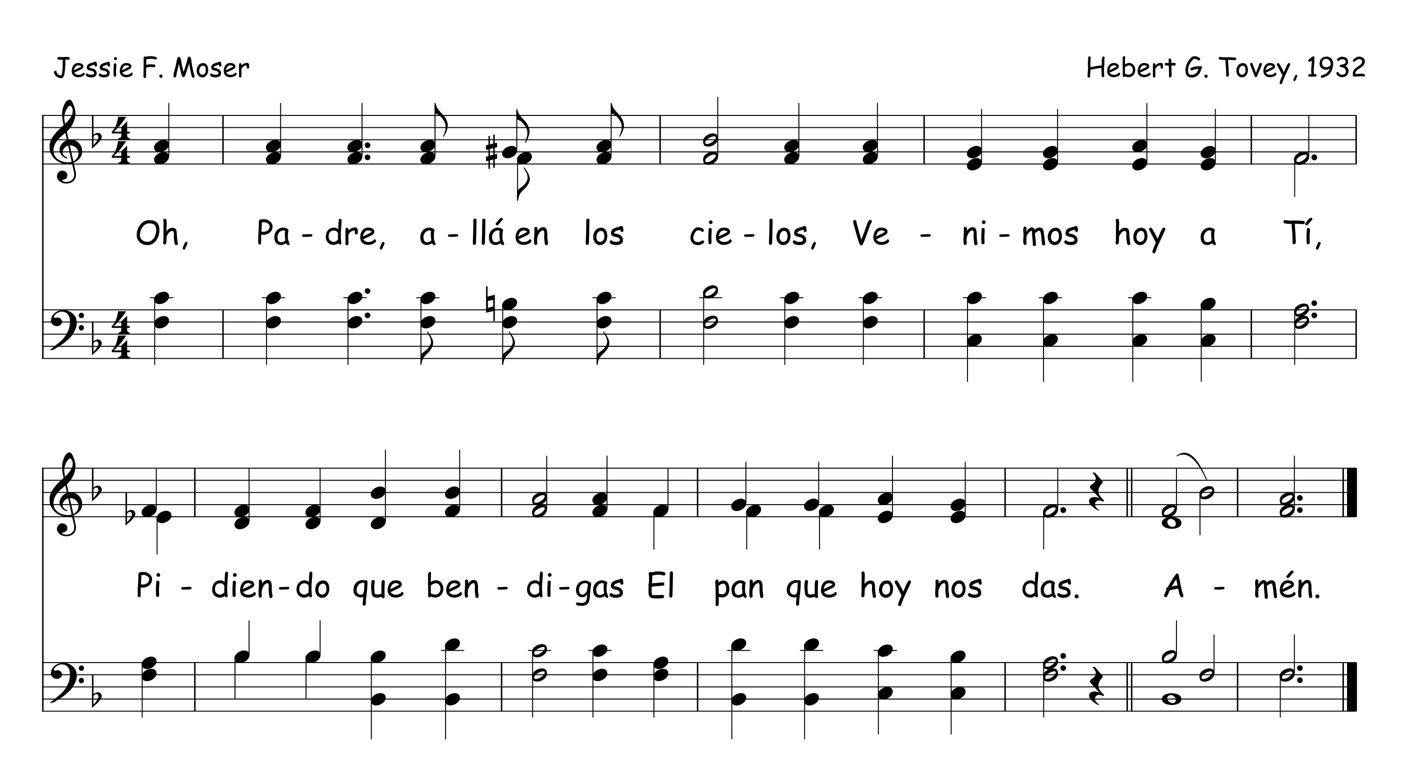




Oh Padre, Allá En Los Cielos 832

Jessie F. Moser

Hebert G. Tovey, 1932



ÍNDICE GENERAL

ÍNDICE PRIMERA FRASE